



Universidad de Jaén

Servicio de Deportes

1

Normativa - IX Carrera Solidaria Universidad de Jaén

ARTÍCULO 1. DENOMINACIÓN.

La **IX Carrera Solidaria Universidad de Jaén** se celebra el viernes 17 de abril de 2026 en Jaén, a partir de las **20:00 h.**

ARTÍCULO 2. PARTICIPACIÓN.

Podrán tomar parte en la prueba todas aquellas personas mayores de **12 años** (o con 12 años cumplidos a la fecha de la carrera) que lo deseen, siempre y cuando estén correctamente inscritas, tanto en tiempo como en forma, y declaren estar en condiciones físicas óptimas para realizar esta prueba, lo que harán bajo su entera responsabilidad, eximiendo de toda la misma a la Organización de la Prueba.

ARTÍCULO 3. DISTANCIA Y RECORRIDO.

La prueba se disputará sobre un **recorrido de 5.600 metros** aproximadamente, parte de los cuáles transcurre por zona urbana. La salida y meta estará ubicada en el Campo de Fútbol-Rugby de la Universidad de Jaén, y el recorrido se realizará desde este, por las calles del entorno de las instalaciones deportivas universitarias y del campus Las Lagunillas, incluyendo un recorrido interior por dicho campus. El perfil del mismo consta de pequeñas subidas y bajadas no muy pronunciadas.

ARTÍCULO 4. CATEGORÍAS.

Se establecen las siguientes categorías:

- Absoluta masculina
- Absoluta femenina
- Alumnado masculina
- Alumnado femenina
- PTGAS/PDI femenina
- PTGAS/PDI masculina
- Infantil femenina (de 12 a 15 años, ambos incluidos)
- Infantil masculina (de 12 a 15 años, ambos incluidos)

Pabellón Deportivo Universitario

Campus Las Lagunillas, s/n - 23071 - Jaén

Telf.: +34 953 21 21 80

deportes@ujaen.es

UJA.es



Universidad de Jaén

Servicio de Deportes

2

ARTÍCULO 5. INSCRIPCIONES.

- Del 1 al 27 de marzo de manera online, a través de la aplicación informática habilitada para ello en la página web del Servicio de Deportes. (<https://www.uja.es/cultura-y-deporte/deporte>).
- El precio de la inscripción, que será de **5 €**, irá íntegramente destinado a beneficio de la **Asociación** que determine la Universidad de Jaén para esta edición.
- El pago se realizará exclusivamente mediante tarjeta de crédito.
- No se admitirán inscripciones fuera de las fechas y horas señaladas, ni en la Salida el día de la prueba.
- Se establece un **“dorsal solidario”**, de la misma cuantía de la inscripción, para aquellas personas que no realicen la carrera, pero quieran colaborar con el fin solidario de la misma. Para ello se podrá realizar el ingreso de esta tarifa en la cuenta denominada “Fila Cero” que así se establezca y publique.

ARTÍCULO 6. RETIRADA DEL DORSAL.

La **recogida del dorsal y de la bolsa del corredor** se llevará a cabo, en las oficinas del Servicio de Deportes de la Universidad de Jaén, Ctra. Madrid s/n; del martes 14 al jueves 16 de abril de 2026 en horario de 9 a 14 horas y de 17 a 21 horas.

ARTÍCULO 7. ASISTENCIA MÉDICA.

La Organización contará con un **servicio médico**, desde media hora antes del inicio y hasta media hora después de la finalización.

La prueba cuenta con un seguro de responsabilidad civil propio de la Universidad de Jaén. Así mismo, todos los participantes oficialmente inscritos cuentan con el seguro de responsabilidad civil y de accidentes propio de la Federación Andaluza de Atletismo por su participación en esta prueba, que cubrirá los accidentes que se produzcan como consecuencia directa del desarrollo y nunca como causa de un padecimiento, tara latente, imprudencia, negligencia, inobservancia de las leyes y del articulado del Reglamento, etc.; ni los producidos en los desplazamientos al y desde el lugar en que se desarrolle la prueba.

La participación en el evento está bajo la responsabilidad y propio riesgo de los participantes. La Organización no se hace responsable de los daños que pudieran causar o causarse los atletas participantes por imprudencias o negligencias de los mismos. Igualmente, el atleta declara estar

Pabellón Deportivo Universitario

Campus Las Lagunillas, s/n - 23071 - Jaén

Telf.: +34 953 21 21 80

deportes@ujaen.es

UJa.es



Universidad de Jaén

Servicio de Deportes

3

en condiciones físicas óptimas para realizar esta prueba y lo hace bajo su entera responsabilidad, eximiendo de toda la misma a la Organización de la Prueba. El inscribirse en esta prueba supone la aceptación plena de las normas recogidas en el Reglamento de la prueba.

ARTÍCULO 9. CLASIFICACIONES.

La clasificación general oficiosa se publicará al día siguiente de la carrera en las páginas <https://www.uja.es/cultura-y-deporte/deporte>

ARTÍCULO 10. DESCALIFICACIONES.

El servicio médico de la competición y/o los jueces árbitros están facultados para retirar durante la prueba:

- A cualquier atleta que manifieste un mal estado físico.
- Al atleta que no realice el recorrido completo.
- Al atleta que manifieste un comportamiento no deportivo.

ARTÍCULO 11. VEHÍCULOS.

Los únicos vehículos autorizados a seguir la prueba son los designados por la Organización. Queda totalmente prohibido seguir a los corredores en coche, moto o bicicleta, por el peligro que pudiera suponer para los atletas.

ARTÍCULO 12. PREMIOS.

Se establecen premios para los/as tres primeros/as clasificados/as, tanto masculina como femenina, en las categorías:

- Absoluta,
- Alumnado
- PTGAS/PDI
- Infantil (de 12 a 15 años)

Una vez finalizado el acto de premiación se celebrará un sorteo de algunos regalos entre los participantes que hayan finalizado la carrera.

Estos premios no son acumulativos, adjudicándose los mismos en el orden de categoría establecido en el presente artículo.

Pabellón Deportivo Universitario

Campus Las Lagunillas, s/n - 23071 - Jaén

Telf.: +34 953 21 21 80

deportes@ujaen.es

UJA.es



Universidad de Jaén

Servicio de Deportes

4

ARTÍCULO 13. ACEPTACIÓN.

Todos los participantes, por el hecho de inscribirse, **aceptan el presente reglamento** y en caso de duda o de surgir alguna situación no reflejada en el mismo, se estará a lo que disponga el Comité Organizador y/o los Jueces de la prueba.

ARTÍCULO 14. MODIFICACIÓN DEL REGLAMENTO.

La organización se reserva el derecho a modificar el presente reglamento, comunicando cualquier modificación en la zona web de esta Carrera: <https://www.ujaen.es/cultura-y-deporte/deporte/vi-carrera-solidaria-universidad-de-jaen> .



Universidad de Jaén

Servicio de Deportes

5

RECORRIDO VIII CARRERA SOLIDARIA 2025: 5,700 km

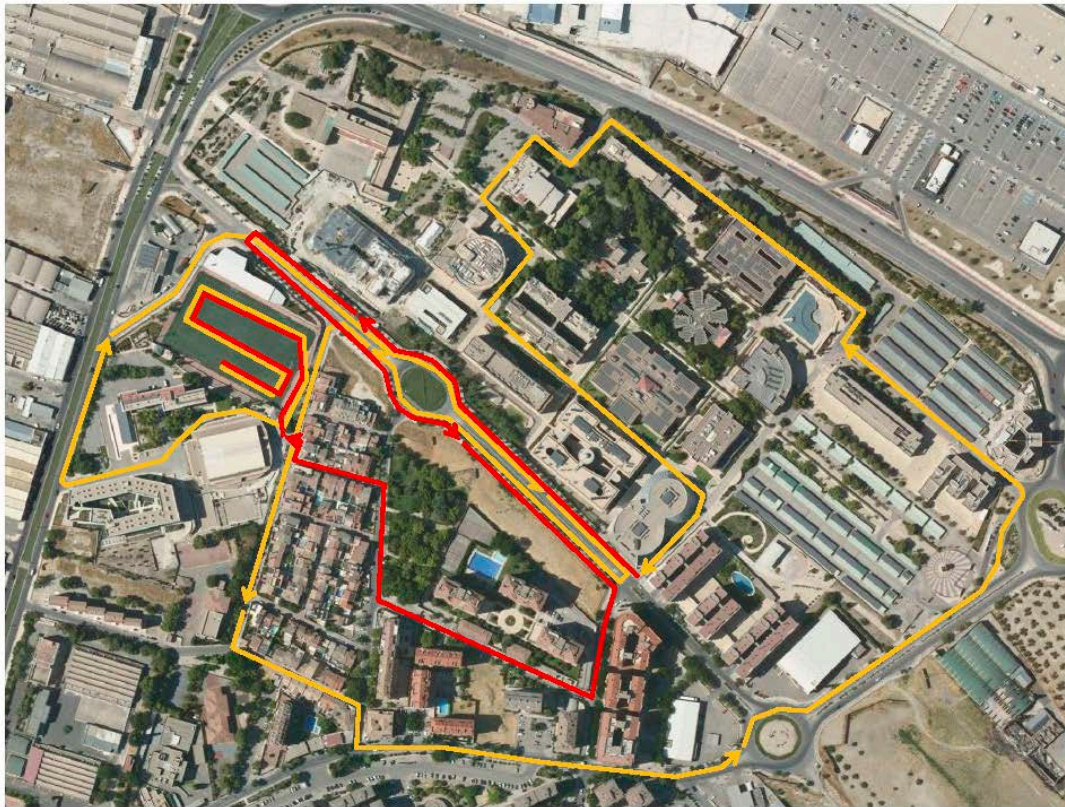

Pabellón Deportivo Universitario

Campus Las Lagunillas, s/n - 23071 - Jaén

Telf.: +34 953 21 21 80

deportes@ujaen.es

UJa.es