

CURSO DE DISEÑO Y MODIFICACIÓN DE PLANOS EN 2 Y 3 DIMENSIONES

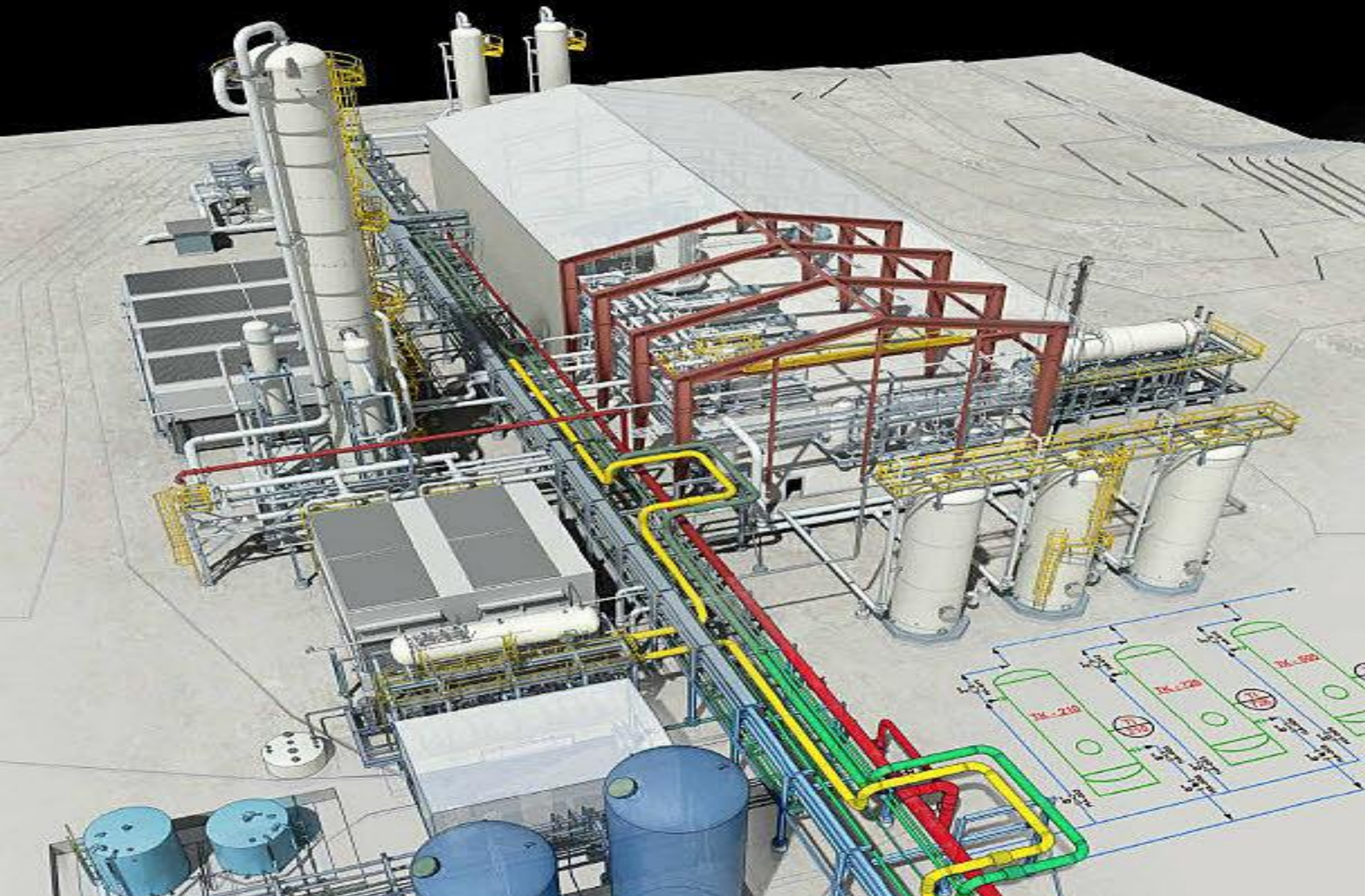
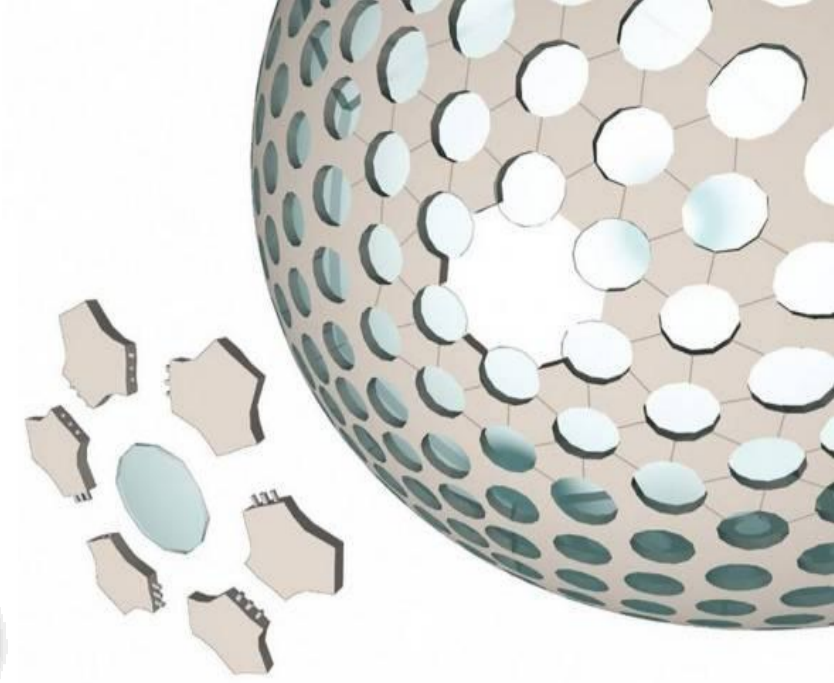

Del 11 de febrero al 30 de abril de 2013

(200 horas lectivas)

Curso GRATUITO subvencionado por el Fondo Social Europeo dirigido a
titulados y alumnos desempleados

Plazo de inscripción: del 14 al 25 de enero de 2013

Información y solicitudes: Negociado de apoyo a Departamentos. EPS Linares.

<http://www10.ujaen.es/conocenos/centros/epsl>



Servicio Andaluz de Empleo
CONSEJERÍA DE ECONOMÍA, INNOVACIÓN, CIENCIA Y EMPLEO



UNIVERSIDAD DE JAÉN



UNIÓN EUROPEA
Fondo Social Europeo

CURSO DE DISEÑO Y MODIFICACIÓN DE PLANOS EN 2 Y 3 DIMENSIONES

Solicitudes:

Negociado de apoyo a Departamentos. EPS de Linares.

Edificio A. 1ª Planta. Telf.: 953648631.

Web solicitudes: <http://www10.ujaen.es/conocenos/centros/eps1>

**Plazo de inscripción:
del 14 al 25 de enero de 2013**

Documentación a entregar:

- Solicitud de inscripción en modelo oficial (ver enlace web).
- Fotocopia del DNI.
- Fotocopia de la tarjeta de demanda de empleo actualizada.
- Para titulados: fotocopia del título o en su defecto del resguardo de solicitud del mismo.
- Para alumnos: hoja informativa actualizada del expediente académico.



CURSO DE FORMACIÓN PROFESIONAL OCUPACIONAL

NOMBRE DEL CURSO: DISEÑO Y MODIFICACION DE PLANOS EN 2D Y 3D

Nº DE EXPEDIENTE: 23 / 2011 / J / 609 **Nº DE CURSO:** 23 - 1

ENTIDAD QUE LO IMPARTE: UNIVERSIDAD DE JAEN

FECHA PREVISTA DE INICIO: 11/02/2013

DURACIÓN: Desde el 11/02/2013 hasta el 30/04/2013 50 días 200 horas

HORARIO PREVISTO: Teoría: 9.30-13.30 Práctica: 9.30-13.30

DOMICILIO DE IMPARTICIÓN: CL ALFONSO X 28

LOCALIDAD: LINARES

Nº DE ALUMNOS/AS: 15 **COMPROMISO DE CONTRATACIÓN:**

PRÁC. PROF.: No **HORAS JORNADA:** **Nº DE JORNADAS:** **TOTAL HORAS:**

CONTENIDOS: DISEÑO Y MODIFICACIÓN DE PLANOS 2 Y 3 DIMENSIONES, PREVENCIÓN DE RIESGOS LABORALES, ORIENTACIÓN PROFESIONAL, MEDIOAMBIENTE E IGUALDAD.,

REQUISITOS DE ACCESO:

- **COLECTIVOS DE ALUMNOS:**
DESEMPLEADOS - GENERAL

NIVEL FORMATIVO PREFERENTE:

- **NIVEL DE ESTUDIOS:** Titulado universitario 1 ciclo o Diplomado
- **TITULACIÓN:**
- **EXPERIENCIA LABORAL:**
- **CONOCIMIENTOS PROFESIONALES:**

NIVEL MÍNIMO:

- **NIVEL DE ESTUDIOS:** Formación Profesional Específica. Grado Superior (LOGSE)(Solicitud Web)
- **TITULACIÓN:**
- **EXPERIENCIA LABORAL:**
- **CONOCIMIENTOS PROFESIONALES:** Conocimientos básicos de dibujo. Informática nivel usuario.

PROCEDIMIENTO DE SELECCIÓN: APLICACIÓN DE BAREMO DEL SAE

ENTREGA DE LA SOLICITUD:

- **LUGAR:** SECRETARÍA APOYO A DEPTO_ESC. POLIT. SUP. LINARES)
- **DIRECCIÓN:** CL ALFONSO X 28
- **TELÉFONO:** 953648631 **LOCALIDAD:** LINARES
- **PERSONA RESPONSABLE:** BARTOLOMÉ CARRASCO HURTADO
- **PLAZO DE ENTREGA:** Desde el 14/01/2013 hasta el 25/01/2013
- **HORARIO DE RECEPCIÓN:** 9-14

(ADJUNTAR A LA SOLICITUD FOTOCOPIA COMPULSADA DEL D.N.I. Y DE LA TARJETA DE DEMANDA DE EMPLEO)

FECHA Y LUGAR DE PUBLICACIÓN DE LAS LISTAS DE ADMITIDOS A PRUEBAS SELECTIVAS:

- **FECHA:** 29/01/2013
- **LUGAR:** TABLÓN DE ANUNCIOS DEL DEPARTAMENTO DE INGENIERÍA GRÁFICA (EPS LINARES_EDIFICIO A_2ª PLANTA) Y NEGOCIADO DE APOYO A DEPARTAMENTOS (EPS LINARES_EDIFICIO A_1ª PLANTA).

NOTA: LOS/AS ALUMNOS/AS QUE SOLAMENTE REUNAN LOS REQUISITOS ESTABLECIDOS EN EL NIVEL MÍNIMO SÓLO SERÁN TENIDOS EN CUENTA, PARA LAS PLAZAS NO CUBIERTAS CON EL NIVEL PREFERENTE