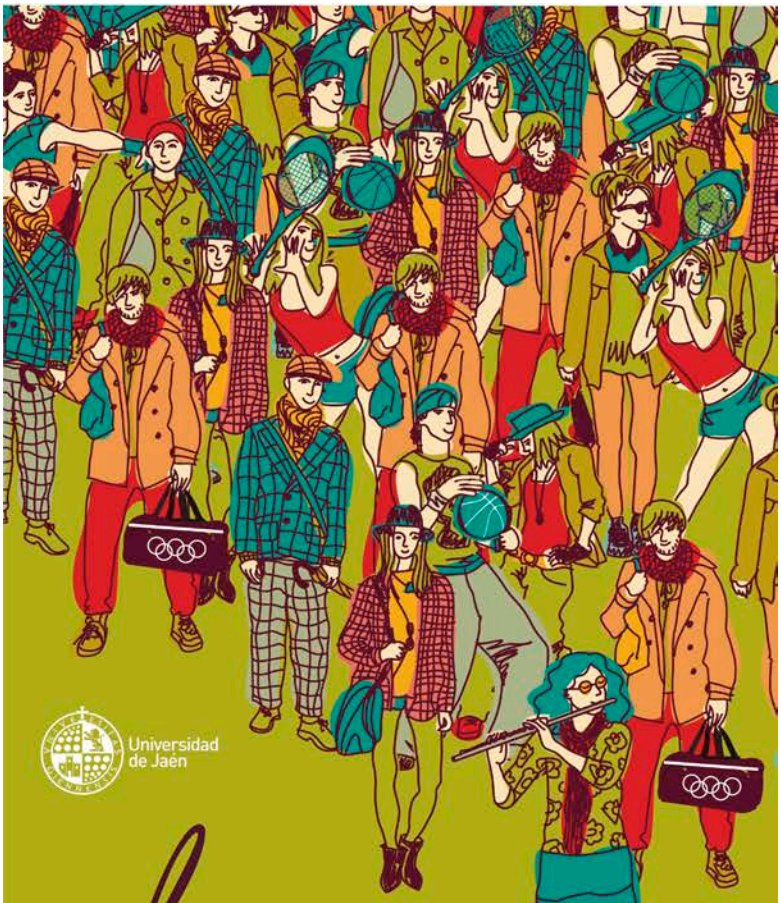

Universidad de Jaen

deu

DIPLOMA DE EXTENSIÓN UNIVERSITARIA
FOCO - CULTURA Y DEPORTE

Desglose de actividades formativas
PRIMER CUATRIMESTRE CURSO **2022-23**

			Alumnado	Créditos	Modalidad
ACTIVIDADES DE LARGA DURACIÓN	OCTUBRE – ENERO				
		· Taller de actividades dirigidas	15	0,5	Presencial
		· Gestión de eventos deportivos corta duración 2.0	10	0,5	Presencial
	OCTUBRE – MAYO				
		· Orquesta UJA	40	6	Presencial
		· Coro UJA	60	8	Presencial
		· Batucada UJA (BatUJAda)	20	3	Presencial
	OCTUBRE – JUNIO				
		· Club de Teatro	25-50	6	Presencial
SEPTIEMBRE	29/09/22	· VI Carrera solidaria 'Universidad de Jaén'	10	0,5	Presencial
OCTUBRE	8-9/10/22	· Taller *Introducción al lenguaje cinematográfico*	25-30	1	Presencial
	25-26/10/22	· Masterclass: Técnicas de escalada	15	1	Presencial
NOVIEMBRE	NOV-DIC	· Taller *Vanguardias artísticas*	40	1	Presencial
	4/11/22	· Taller *Escritura narrativa*	25-30	1	Presencial
	5/11/22	· *Arte a golpe de zancada*	25	0,5	Presencial
	22/11/22	· Masterclass: Hockey	25	0,5	Presencial
	23-24/11/22	· II Seminario internacional Fundación Legado Miguel Hernández: *Llamo a los poetas. Miguel Hernández y sus maestros literarios*	25-50	1	Presencial
DICIEMBRE	1/12/22	· Jornadas Deporte inclusivo	25	0,5	Presencial
	3-4/12/22	· Taller *La construcción del personaje en el teatro musical*	20-25	1	Presencial