CEUJA

GUÍA DEL NUEVO

Campus de las Lagunillas

¡PEQUEÑOS CONSEJOS PARA QUE TENGAS UN GRAN PRIMER DÍA!

Universidad de Jaén

Consejo de Estudiantes

CAMPUS DE LAS LAGUNILLAS - JAÉN

LUGARES DE INTERÉS

Universidad de Jaén
Consejo de Estudiantes

A-1 CENTRO DE PRODUCCIÓN Y EXPERIMENTACIÓN ANIMAL
A-2 LABORATORIOS DOCENTES Y SERVICIOS DE INVESTIGACIÓN
A-3 INGENIERÍA Y TECNOLOGÍA → EDIFICIO CON MICROONDAS
A-4 AULARIO CESÁREO RODRÍGUEZ AGUILERA

B-1 RECTORADO
B-2 BIBLIOTECA
B-3 CIENCIAS EXPERIMENTALES Y DE LA SALUD
B-4 AULARIO FLORES DE LEMUS
B-5 AULARIO COELLO DE PORTUGAL Y QUESADA → SECRETARÍA

C-1 AULA MAGNA → SERVICIO DE BECAS
C-2 BACHILLER PÉREZ DE MOYA
C-3 AULARIO JUAN DE MATA CARRIAZO
C-4 USOS MÚLTIPLES ANTONIO MACHADO → NUESTRO DESPACHO (C-4 229)
C-5 HUMANIDADES Y CIENCIAS DE LA EDUCACIÓN (II)
C-6 CENTROS DE INVESTIGACIÓN

D-1 EDIFICIO ZABALETA
D-2 HUMANIDADES Y CIENCIAS DE LA EDUCACIÓN (I)
D-3 CIENCIAS SOCIALES Y JURIDICAS

CONFIGURACIÓN DEL WI-FI

Contamos con vídeos explicativos para pc y dispositivos móviles en distintos sistemas operativos.

EN:

Nuestro canal de YouTube

Nuestra página web

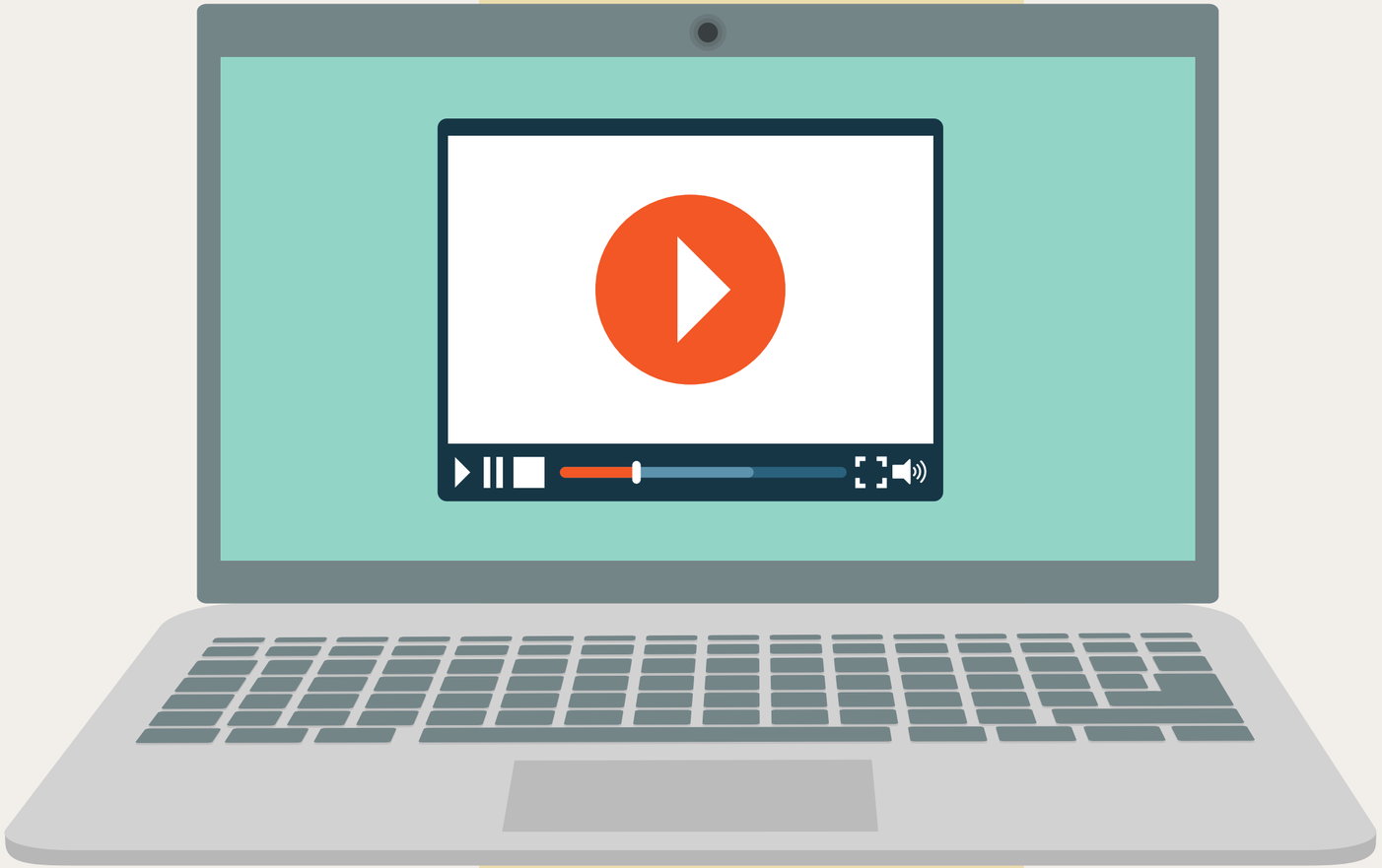

Universidad de Jaén

Consejo de Estudiantes

Obtén tu bono trante de estudiante

Llama al siguiente teléfono y pide cita **673 66 73 38**

Acude a la calle Carrera de Jesús, s/n23002 - Jaén (Junto a la catedral) con la carta de pago de la Universidad

¡Con esta tarjeta cada viaje cuesta 0,48€ en vez de 1,00€!

Universidad de Jaén
Consejo de Estudiantes

ACREDITA TU TÍTULO DE IDIOMAS

Dependiendo de tu carrera puedes necesitar un nivel u otro para poder cerrar tu expediente.

¿DÓNDE?

CEALM (CENTRO DE ESTUDIOS AVANZADO EN LENGUAS MODERNAS)

Edificio Alojamientos Universitarios - Entreplanta.

¿CÚANDO?

L-V 9.00-14.00h

¿QUÉ NECESITAS?

Certificación original y fotocopia de la misma;DNI o pasaporte; eimpreso de solicitud cumplimentado

¿DÓNDE APUNTARSE AL GIMNASIO DE LA UNIVERSIDAD?

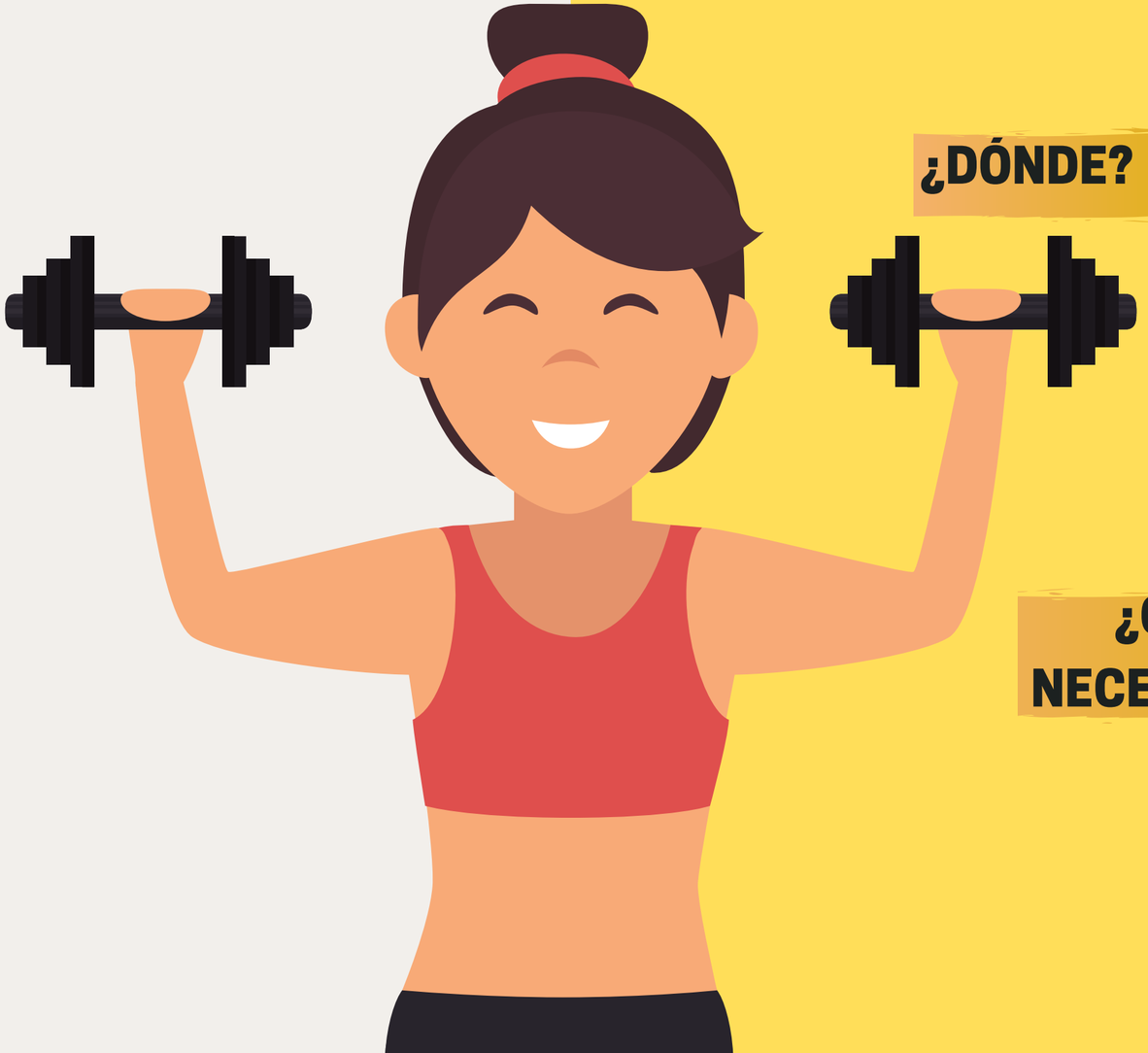

¿DÓNDE? GIMNASIO DE LA UNIVERSIDAD DE JAÉN
PABELLÓN DEPORTIVO UNIVERSITARIO - CAMPUS DE LAS LAGUNILLAS

¿CÚANDO? L-V 9.00-14.00h

¿QUÉ NECESITAS? LA TARJETA DEPORTIVA QUE TAMBIÉN LA PUEDES OBTENER ALLÍ

Universidad de Jaén
Consejo de Estudiantes

DRIVE DE LA UJA

Con tu correo institucional
(Ejm: 000xxx@red.ujaen.es)

Tendrás una cuenta Drive con almacenamiento ilimitado, no como una cuenta normal en la que solo tienes 15GB

ACOSTÚMBRATE A USAR TU CORREO INSTITUCIONAL PARA TODOS LOS ASUNTOS UNIVERSITARIOS.

Universidad de Jaén
Consejo de Estudiantes

REPRESENTACIÓN

¡Da el gran paso ayúdanos a mejorar nuestra Universidad!

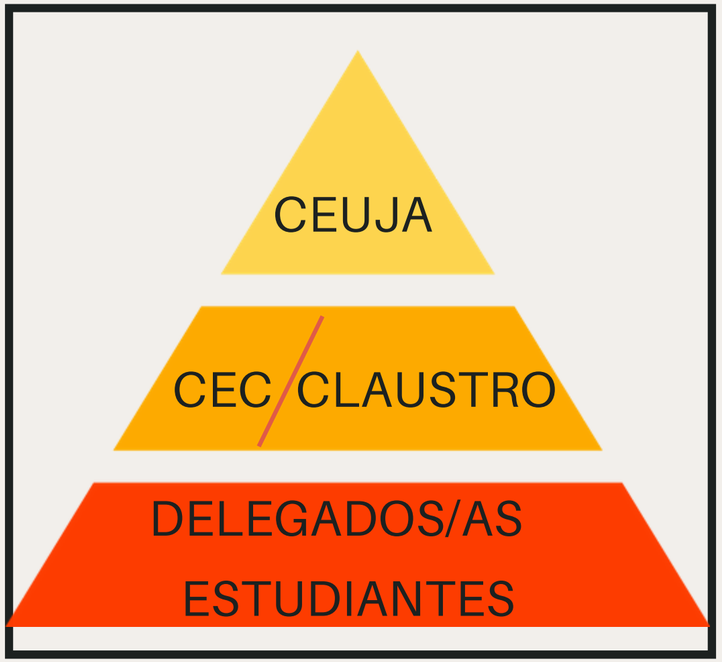

LA UNIÓN DE PEQUEÑAS PERSONAS ES NUESTRA FUERZA. LA EDUCACIÓN NUESTRA LUCHA.

Universidad de Jaén
Consejo de Estudiantes

¡CONTÁCTANOS!

consejo de estudiantes
universidad de jaén

Edificio C-4
Despacho 229

@ceuja

ceuja@ujaen.es

@ceuja

683 75 01 57

consejo de estudiantes
universidad de jaén

@ceuja

Universidad de Jaén
Consejo de Estudiantes