Universidad de Jaén

CUENTAS ANUALES del año 2024

JUNTO AL INFORME DE AUDITORÍA

Informe de auditoría de Cuentas Anuales de la Universidad de Jaén emitido por un auditor independiente

Al Consejo Social de la Universidad de Jaén

Opinión

Hemos auditado las cuentas anuales adjuntas de la Universidad de Jaén (en adelante la Universidad o la entidad), que comprenden el balance de situación a 31 de diciembre de 2024, la cuenta del resultado económico-patrimonial, el estado de liquidación del presupuesto, el estado de cambios en el patrimonio neto, el estado de flujos de efectivo y la memoria correspondiente al ejercicio terminado en dicha fecha.

En nuestra opinión, las cuentas anuales adjuntas expresan, en todos los aspectos significativos, la imagen fiel del patrimonio y de la situación financiera de la Universidad a 31 de diciembre de 2024, así como de sus resultados y flujos de efectivo y del estado de liquidación del presupuesto correspondientes al ejercicio anual terminado en dicha fecha, de conformidad con el marco normativo de información financiera que resulta de aplicación (que se identifica en la memoria adjunta) y, en particular, con los principios y criterios contables y presupuestarios contenidos en el mismo.

Fundamento de la opinión

Hemos llevado a cabo nuestra auditoría de conformidad con la normativa reguladora de la actividad de auditoría de cuentas vigente para el Sector Público en España. Nuestras responsabilidades de acuerdo con dichas normas se describen más adelante en la sección *Responsabilidades del auditor en relación con la auditoría de las cuentas anuales* de nuestro informe.

Somos independientes de la Universidad de conformidad con los requerimientos de ética, y protección de la independencia, que son aplicables a nuestra auditoría de las cuentas anuales para el Sector Público en España según lo exigido por la normativa reguladora de la actividad de auditoría de cuentas de dicho Sector Público.

Consideramos que la evidencia de auditoría que hemos obtenido proporciona una base suficiente y adecuada para nuestra opinión.

Cuestiones clave de la auditoría

Las cuestiones clave de la auditoría son aquellas cuestiones que, según nuestro juicio profesional, han sido de la mayor significatividad en nuestra auditoría de las cuentas anuales del periodo actual. Estas cuestiones han sido tratadas en el contexto de nuestra auditoria de las cuentas anuales en su conjunto, y en la formación de nuestra opinión sobre éstas, y no expresamos una opinión por separado sobre esas cuestiones.

<u>Reconocimiento de ingresos por transferencias corrientes y de capital</u>

(véanse notas 4.h y 14 de la memoria)

El reconocimiento de ingresos por transferencias corrientes y de capital, en particular aquellas recibidas de la Junta de Andalucía, es un área de significatividad dado el elevado porcentaje que suponen estos ingresos sobre el total de los percibidos por la Universidad.

Nuestros principales procedimientos de auditoría han comprendido, entre otros, la evaluación del diseño e implementación, así como el testeo de la efectividad operativa de los

controles clave de la Universidad sobre el proceso de reconocimiento de ingresos por transferencias corrientes y de capital, así como el recálculo de la imputación a la cuenta del resultado económico patrimonial de las subvenciones de capital. Asimismo, hemos obtenido confirmaciones externas de la propia Junta de Andalucía relativas a las transacciones del ejercicio y a los saldos pendientes de cobro al cierre del ejercicio, realizando, si aplicase, procedimientos de comprobación alternativos. Adicionalmente, hemos evaluado si la información revelada en las cuentas anuales cumple con los requerimientos del marco normativo de información financiera aplicable a la Universidad.

Reconocimiento de gastos de personal

(Véase nota 4.h de la memoria)

El capítulo I de Gastos de Personal de la liquidación del presupuesto de la Universidad, presenta, a nivel de obligaciones reconocidas, un importe de 93.687 miles de euros, importe que supone un 64,35% del total de gastos reconocidos por lo que hemos considerado que es una cuestión clave de nuestra auditoría.

Nuestros principales procedimientos de auditoría han comprendido, entre otros, la evaluación del diseño e implementación de los controles clave de la Universidad sobre el proceso de reconocimiento de gastos de personal. Asimismo, hemos realizado pruebas analíticas y evaluado la razonabilidad de las variaciones más significativas de las principales magnitudes considerando las expectativas existentes en función de las variaciones producidas en la plantilla y nuestro conocimiento de la actividad de la Universidad y de la legislación que en materia de personal le es de aplicación. Adicionalmente, hemos evaluado si la información detallada en la memoria resulta adecuada, de conformidad con los criterios establecidos en el marco de información financiera aplicable a la Universidad.

Reconocimiento de Tasas, Precios Públicos y Otros Ingresos de la Liquidación del presupuesto de Ingresos de la Universidad

(véanse notas 4.11, 14 de la memoria)

El capítulo III de Tasas, Precios Públicos y Otros Ingresos de la liquidación del presupuesto de la Universidad, presenta, a nivel de derechos reconocidos, un importe de 17.281 miles de euros, importe que supone un 12,45 % del total de los derechos de liquidados por la entidad durante el ejercicio por lo que hemos considerado que es una cuestión clave de nuestra auditoría.

Nuestros principales procedimientos de auditoría han comprendido, entre otros, la evaluación del diseño e implementación de los controles clave de la Universidad sobre el proceso de reconocimiento de los precios públicos, tasas académicas y otros ingresos de la liquidación del presupuesto de ingresos. Asimismo, hemos realizado pruebas analíticas y evaluado la razonabilidad de las variaciones más significativas, hemos seleccionado una muestra de ingresos por tasas académicas y precios públicos al objeto de comprobar el adecuado registro, hemos aplicado procedimientos de confirmación con los asesores legales del Entidad al objeto de comprobar la existencia de posibles contingencias para la Universidad. Adicionalmente, hemos evaluado si la información detallada en la memoria resulta adecuada de conformidad con los criterios establecidos en el marco de información financiera aplicable a la Universidad.

Responsabilidad del gerente en relación con las cuentas anuales

El gerente es responsable de formular las cuentas anuales adjuntas, de forma que expresen la imagen fiel del patrimonio, de la situación financiera y del resultado económico-patrimonial de la Universidad y de la ejecución del presupuesto de la misma, de conformidad

con el marco normativo de información financiera aplicable a la Universidad en España, y del control interno que considere necesario para permitir la preparación de cuentas anuales libres de incorrección material, debida a fraude o error.

En la preparación de las cuentas anuales, el gerente es responsable de la valoración de la capacidad de la Universidad para continuar como empresa en funcionamiento, revelando, según corresponda, las cuestiones relacionadas con la empresa en funcionamiento y utilizando el principio contable de empresa en funcionamiento excepto si el órgano de gestión tiene intención o la obligación de liquidar la Entidad o de cesar sus operaciones, o bien, no exista otra alternativa realista.

Responsabilidades del auditor en relación con la auditoría de las cuentas anuales

Nuestros objetivos son obtener una seguridad razonable de que las cuentas anuales en su conjunto están libres de incorrección material, debida a fraude o error, y emitir un informe de auditoría que contiene nuestra opinión.

Seguridad razonable es un alto grado de seguridad, pero no garantiza que una auditoría realizada de conformidad con la normativa reguladora de auditoría de cuentas para el Sector Público vigente en España siempre detecte una incorrección material cuando existe. Las incorrecciones pueden deberse a fraude o error y se consideran materiales si, individualmente o de forma agregada, puede preverse razonablemente que influyan en las decisiones económicas que los usuarios toman basándose en las cuentas anuales.

Como parte de una auditoría de conformidad con la normativa reguladora de auditoría de cuentas vigente para el Sector Público en España, aplicamos nuestro juicio profesional y mantenemos una actitud de escepticismo profesional durante toda la auditoría. También:

- Identificamos y valoramos los riesgos de incorrección material en las cuentas anuales, debida a fraude o error, diseñamos y aplicamos procedimientos de auditoría para responder a dichos riesgos y obtenemos evidencia de auditoría suficiente y adecuada para proporcionar una base para nuestra opinión. El riesgo de no detectar una incorrección material debida a fraude es más elevado que en el caso de una incorrección material debida a error, ya que el fraude puede implicar colusión, falsificación, omisiones deliberadas, manifestaciones intencionadamente erróneas, o la elusión del control interno.

- Obtenemos conocimiento del control interno relevante para la auditoría con el fin de diseñar procedimientos de auditoría que sean adecuados en función de las circunstancias, y no con la finalidad de expresar una opinión sobre la eficacia del control interno de la Universidad.

- Evaluamos si las políticas contables aplicadas son adecuadas y la razonabilidad de las estimaciones contables y la correspondiente información revelada por el gerente.

- Concluimos sobre si es adecuada la utilización por los administradores del principio contable de empresa en funcionamiento y, basándonos en la evidencia de auditoría obtenida, concluimos sobre si existe o no una incertidumbre material relacionada con hechos o con condiciones que pueden generar dudas significativas sobre la capacidad de la Sociedad para continuar como empresa en funcionamiento. Si concluimos que existe una incertidumbre material, se requiere que llamemos la atención en nuestro informe de auditoría sobre la correspondiente información revelada en las cuentas anuales o, si dichas revelaciones no son adecuadas, que expresemos una opinión modificada. Nuestras conclusiones se basan en la evidencia de auditoría obtenida hasta la fecha de nuestro informe de auditoría. Sin embargo, los hechos o condiciones futuros pueden ser la causa de que la Sociedad deje de ser una empresa en funcionamiento.

- Evaluamos la presentación global, la estructura y el contenido de las cuentas anuales, incluida la información revelada, y si las cuentas anuales representan las transacciones y hechos subyacentes de un modo que logran expresar la imagen fiel.

Nos comunicamos con el órgano de gobierno de la entidad en relación con, entre otras cuestiones, el alcance y el momento de realización de la auditoría planificados y los hallazgos significativos de la auditoría, así como cualquier deficiencia significativa del control interno que identificamos en el transcurso de la auditoría.

Entre las cuestiones que han sido objeto de comunicación al órgano de gobierno de la Universidad, determinamos los que han sido de la mayor significatividad en la auditoría de las cuentas anuales del periodo actual y que son, en consecuencia, las cuestiones clave de auditoría.

AUDIEST AUDITORES, S. A. P.
Inscrita en el ROAC con el nº S0451

74338326A JUAN ORTIZ (R: A30080469)

Firmado digitalmente por 74338326A JUAN ORTIZ (R: A30080469)
Fecha: 2025.06.13 10:52:40 +01'00'

Juan Ortiz Martínez
Socio-auditor de cuentas y nº de ROAC 11.619

13 de junio de 2025

Cuentas Anuales 2024

Universidad de Jaén

Universidad de Jaén

Cuentas Anuales 2024

ÍNDICE

í N D I C E

1. INTRODUCCIÓN 7

2. BALANCE 13

3. CUENTA DEL RESULTADO ECONÓMICO PATRIMONIAL 17

4. ESTADO DE CAMBIOS EN EL PATRIMONIO NETO 21

5. ESTADO DE FLUJOS DE EFECTIVO 27

6. ESTADO DE LIQUIDACIÓN DEL PRESUPUESTO 31

6.1. DETALLE EXPLICATIVO 33

6.2. LIQUIDACIÓN DEL PRESUPUESTO DE INGRESOS 51

6.3. LIQUIDACIÓN DEL PRESUPUESTO DE GASTOS 73

6.4. RESULTADO PRESUPUESTARIO DEL EJERCICIO 116

6.5. ESTABILIDAD PRESUPUESTARIA Y SOSTENIBILIDAD FINANCIERA 122

6.6. PLAN ECONÓMICO-FINANCIERO DE LA UNIVERSIDAD DE JAÉN EN CUMPLIMIENTO DE LA LEY ORGÁNICA 2/2012, DE 27 DE ABRIL, DE ESTABILIDAD PRESUPUESTARIA Y SOSTENIBILIDAD FINANCIERA 125

7. MEMORIA 127

1. ORGANIZACIÓN Y ACTIVIDAD 129

2. ACUERDOS DE CONCESIÓN Y ACTIVIDADES CONJUNTAS 134

3. BASES DE PRESENTACIÓN DE LAS CUENTAS 135

4. NORMAS DE RECONOCIMIENTO Y VALORACIÓN 136

5. INMOVILIZADO MATERIAL 144

6. INVERSIONES INMOBILIARIAS 147

7. INMOVILIZADO INTANGIBLE 147

8. ARRENDAMIENTOS FINANCIEROS Y OTRAS OPERACIONES DE NATURALEZA SIMILAR 147

9. ACTIVOS FINANCIEROS 147

10. PASIVOS FINANCIEROS 150

11. COBERTURAS CONTABLES 157

12. ACTIVOS CONSTRUIDOS O ADQUIRIDOS PARA OTRAS ENTIDADES Y OTRAS EXISTENCIAS 157

13. MONEDA EXTRANJERA 157

14. TRANSFERENCIAS, SUBVENCIONES Y OTROS INGRESOS Y GASTOS 157

15. PROVISIONES Y CONTINGENCIAS 160

16. INFORMACIÓN SOBRE MEDIO AMBIENTE 161

17. ACTIVOS EN ESTADO DE VENTA 162

18. PRESENTACIÓN POR ACTIVIDADES DE LA CUENTA DEL RESULTADO ECONÓMICO PATRIMONIAL 162

19. OPERACIONES POR ADMINISTRACIÓN DE RECURSOS POR CUENTA DE OTROS ENTES PÚBLICOS 164

20. OPERACIONES NO PRESUPUESTARIAS DE TESORERÍA 164

21. CONTRATACIÓN ADMINISTRATIVA. PROCEDIMIENTOS DE ADJUDICACIÓN 166

22. VALORES RECIBIDOS EN DEPÓSITO 168

23. INFORMACIÓN PRESUPUESTARIA 168

24. INDICADORES FINANCIEROS, PATRIMONIALES Y PRESUPUESTARIOS 276

25. INFORMACIÓN SOBRE EL COSTE DE LAS ACTIVIDADES. 281

26. INDICADORES DE GESTIÓN 286

27. HECHOS POSTERIORES AL CIERRE 290

ANEXOS 291

Anexo I: DETALLE EXPLICATIVO DE LOS CRÉDITOS Y PREVISIONES PRESUPUESTARIOS SEGÚN ESTRUCTURA ORGÁNICA, FUNCIONAL Y ECONÓMICA 297

Anexo II: DETALLE DE LAS ACTIVIDADES RELACIONADAS CON LA FORMACIÓN NO REGLADA 449

Anexo III: DETALLE DE DETERMINADAS ACTIVIDADES RELACIONADAS CON LA INVESTIGACIÓN 465

Universidad de Jaén

Cuentas Anuales 2024

1

INTRODUCCIÓN

1.1. PRESENTACIÓN

La Ley Orgánica 2/2023, de 22 de marzo, del Sistema Universitario, establece en su Título IX “Régimen específico de las universidades públicas”, las características que deben definir el comportamiento de la institución universitaria en el ejercicio 2024. Así mismo, los Estatutos de la Universidad de Jaén, Decreto 230/2003, de 29 de julio, fijan en su artículo treinta y tres las funciones del Consejo Social, estableciendo en el apartado 33.f): "Aprobar el presupuesto, la programación plurianual y las Cuentas Anuales de la Universidad y de las entidades dependientes de ella, a propuesta del Consejo de Gobierno", tal y como, igualmente, establecía la Ley de Creación de la Universidad de Jaén -Ley 5/1993 de 1 de julio- en su artículo diez.

Atendiendo a estas normativas legales, se presentan las Cuentas Anuales de la Universidad de Jaén del año 2024, a propuesta y aprobación, si procede, del Consejo de Gobierno y del Consejo Social, respectivamente, de esta Universidad.

Jaén, 12 de junio de 2025

El Rector,

Nicolás Ruiz Reyes

El Gerente,

Alfonso Cruz Lendínez

1.2. APROBACIÓN

Los contenidos económicos y financieros de estas Cuentas Anuales del año 2024, fueron propuestos por el Consejo de Gobierno el 30 de junio de 2025 y aprobados por el Consejo de Social de la Universidad de Jaén en sesión Ordinaria del día 30 de junio de 2025.

1.3. CERTIFICADO DEL CONSEJO DE GOBIERNO

Universidad de Jaén

Secretaría General

MARÍA JOSE CARAZO LIÉBANAS, ***Secretaria General de la Universidad de Jaén***

CERTIFICA:

Que el Consejo de Gobierno de la Universidad de Jaén, en su sesión ordinaria nº 26, de 30 de junio de 2025, cuya acta está pendiente de aprobación, previa legal convocatoria y reunido reglamentariamente, adoptó, entre otros, el siguiente acuerdo:

- "Informar favorablemente las Cuentas Anuales del ejercicio 2024 de la Universidad, conforme al art. 45 e) de los Estatutos de la Universidad de Jaén, y proponerlas al Consejo Social para su aprobación."

Y para que así conste y surta efectos, expido la presente en Jaén.

La Secretaria General

V.º B.º

El Rector

Edificio B1 - Rectorado
Campus de las Lagunillas, s/n. 23071-Jaén (España)
Tlf: +34 953 212272 | Fax: +34 953 212320
secgen@ujaen.es | http://www.ujaen.es/serv/secgen
UJA.es

Código seguro de Verificación : UJAPFIR-c271-8256-5534-c96a-5a6c-5691-194c-7486 | Puede verificar la integridad de este documento en la siguiente dirección : https://sede.ujaen.es/publico/validadordedocumentos

CSV : UJAPFIR-c271-8256-5534-c96a-5a6c-5691-194c-7486
Web : https://sede.ujaen.es/publico/validadordedocumentos
FIRMANTE(1) : MARIA JOSE CARAZO LIÉBANA | FECHA : 01/07/2025 10:07 | Sin acción específica | Sello de Tiempo: 01/07/2025 13:14
FIRMANTE(2) : NICOLAS RUIZ REYES | FECHA : 01/07/2025 13:14 | Sin acción específica | Sello de Tiempo: 01/07/2025 13:14

1.4. CERTIFICADO DEL CONSEJO SOCIAL

Universidad de Jaén
Consejo Social

MARÍA ISABEL AZAÑÓN RUBIO, SECRETARIA DEL CONSEJO SOCIAL DE LA UNIVERSIDAD DE JAÉN

CERTIFICO:

Que el Pleno del Consejo Social de la Universidad de Jaén, en su sesión ordinaria nº 94, de 30 de junio 2025, cuya acta está pendiente de aprobación, previa legal convocatoria y con el debido quorum, adoptó entre otros el siguiente acuerdo:

"Aprobar las Cuentas Anuales de la Universidad de Jaén correspondientes al ejercicio 2024".

Y para que así conste y surta efectos, expido la presente en Jaén, treinta de junio de dos mil veinticinco.

La Secretaria

María Isabel Azañón Rubio

V. º B. º
El Presidente

Luis Jesús García-Lomas Pousibet

Edificio Magisterio, C/ Virgen de la Cabeza, 2-C Dep. M-123, 23071 Jaén - Teléfono 953 21 17 90 – 953 21 17 92 - Fax 953 21 17 17
E-mail: pconsoc@ujaen.es

1.5. CERTIFICADO DEL SERVICIO DE CONTABILIDAD Y PRESUPUESTOS

Universidad de Jaén
Servicio de Contabilidad y Presupuestos

S. Santiago Plaza Alarcón, Jefe del Servicio de Contabilidad y Presupuestos de la Universidad de Jaén

HACE CONSTAR:

Que todas las operaciones registradas en el Sistema de Información Contable de la Universidad de Jaén, con imputación al ejercicio 2024, han sido fielmente reflejadas en las cuentas anuales correspondientes a dicho ejercicio, rendidas y aprobadas en Consejo Social con fecha 30 de junio de 2025.

Y para que conste, a los efectos previstos en la normativa contable, se firma el presente en Jaén, a 1 de julio de 2025.

Edificio Bachiller Pérez de Moya C2
Campus Las Lagunillas, s/n - 23071 - Jaén
Tlf: +34 953 212 406
servcont@uja.es
UJA.es

Código seguro de Verificación : UJAPFIR-a3a7-3339-a6ca-8c99-f92e-0ad6-618f-dc28 | Puede verificar la integridad de este documento en la siguiente dirección : https://sede.ujaen.es/publico/validadordedocumentos

CSV : UJAPFIR-a3a7-3339-a6ca-8c99-f92e-0ad6-618f-dc28
Web : https://sede.ujaen.es/publico/validadordedocumentos
FIRMANTE(1) : SALVADOR SANTIAGO PLAZA ALARCON | FECHA : 01/07/2025 10:20 | Sin acción específica | Sello de Tiempo: 01/07/2025 10:20

Universidad de Jaén

Cuentas Anuales 2024

2

BALANCE

2. BALANCE.

El balance es un estado contable de fondos que refleja la situación patrimonial y financiera de la Universidad al cierre del ejercicio 2024. Es el estado contable fundamental para realizar el análisis patrimonial de la Universidad y evaluar su salud financiera. Se estructura a través de tres grandes masas patrimoniales: activo, pasivo y patrimonio neto.

El activo comprende los bienes, derechos y otros recursos controlados económicamente por la Universidad, resultantes de sucesos pasados, de los que es probable que la entidad obtenga en el futuro rendimientos económicos o un potencial de servicio, a 31 de diciembre de 2024 asciende a 322 millones de euros. En balance se clasifica el activo en:

- Activo corriente: cuando se espere realizarlo en el corto plazo (dentro del periodo de 12 meses contados a partir de la fecha de las cuentas anuales) o se trate de efectivo u otro medio líquido equivalente. A finales de 2024 representa el 22,35% del total del activo.
- Activo no corriente: el resto de activos se clasifican como no corrientes y supone a 31 de diciembre de 2024 el 77,65% del activo de la Universidad.

El pasivo incluye las obligaciones actuales de la Universidad surgidas como consecuencia de sucesos pasados, cuya extinción es probable que dé lugar a una disminución de recursos que incorporen rendimientos económicos o un potencial de servicio. Al finalizar el ejercicio la Universidad tiene un pasivo de 54 millones de euros, lo que representa un 16,86% del activo. Al igual que en el activo, el pasivo se diferencia en:

- Pasivo corriente: cuando deba liquidarse en el corto plazo (dentro del periodo de 12 meses contados a partir de la fecha de las cuentas anuales), que representa a fin de 2024 el 76,72% del pasivo.
- Pasivo no corriente: todos los demás pasivos se clasifican como no corrientes, que a fin de ejercicio supone el 23,28% del pasivo de la Universidad.

El patrimonio neto es la parte de los activos de la Universidad una vez deducido todos sus pasivos, a 31 de diciembre de 2024 asciende a 267 millones de euros y representa el 83,14% del activo. En la Universidad se diferencia cuatro partidas:

- Patrimonio aportado: recoge la aportación patrimonial inicial (27,96% del patrimonio neto de la Universidad a fin de 2024).
- Patrimonio generado: es el generado en el desarrollo de la actividad de la entidad a través del resultado obtenido en los distintos ejercicios (52,07% del patrimonio neto de la Universidad a fin de 2024).
- Ajustes por cambio de valor.
- Otros incrementos patrimoniales pendientes de imputación a resultados: recoge las subvenciones de capital pendientes de imputar al resultado (19,97% del patrimonio neto de la Universidad a fin de 2024).

A continuación, se presenta el balance de la Universidad de Jaén a 31 de diciembre de 2024:

UNIVERSIDAD DE JAÉN

BALANCE

EJERCICIO 2024 — **FECHA 31/12/2024**

-En euros-

Nº CUENTAS	ACTIVO	NOTAS EN MEMORIA	EJ. 2024	EJ. 2023	Nº CUENTAS	PATRIMONIO NETO Y PASIVO	NOTAS EN MEMORIA	EJ. 2024	EJ. 2023
	A) Activo no corriente		**249.675.051,46**	**246.722.811,95**		**A) Patrimonio neto**		**267.306.233,07**	**273.766.612,56**
	I. Inmovilizado intangible		**977.655,38**	**882.605,58**	100	**I. Patrimonio aportado**		**74.727.246,66**	**74.727.246,66**
203, (2803), (2903)	2. Propiedad industrial e intelectual	4b y 7	782,49	897,29		**II. Patrimonio generado**		**139.189.666,28**	**145.284.794,15**
206, (2806), (2906)	3. Aplicaciones informáticas	4b y 7	976.872,89	881.708,29	11	1. Reservas		22.013.322,85	22.013.322,85
	II. Inmovilizado material		**248.378.724,73**	**245.540.985,02**	120	2. Resultados de ejercicios anteriores		120.621.339,11	127.323.799,03
210, (2810), (2910), (2990)	1. Terrenos	4a y 5	47.699.240,58	47.699.240,58	129	3. Resultados de ejercicio	4h	-3.444.995,68	-4.052.327,73
211, (2811), (2911), (2991)	2. Construcciones	4a y 5	157.490.951,46	144.365.868,33		**III. Ajustes por cambios de valor**		**5.794,31**	**2.587,42**
213, (2813), (2913), (2993)	4. Bienes del patrimonio histórico	4a y 5	2.610.189,88	2.580.469,88	133	2. Activos financieros disponibles para la venta	9	5.794,31	2.587,42
214, 215, 216, 217, 218, 219, (2814), (2815), (2816), (2817), (2818), (2819), (2914), (2915), (2916), (2917), (2918), (2919), (2999)	5. Otro inmovilizado material	4a y 5	39.481.991,23	35.211.476,03	130, 131, 132, 137	**IV. Otros incrementos patrimoniales pendientes de imputación a resultados**	4e, 4f, 4i y 14	**53.383.525,82**	**53.751.984,33**
2300, 2310, 232, 233, 234, 235, 237, 2390	6. Inmovilizado en curso y anticipos	4a y 5	1.096.351,58	15.683.930,20		**B) Pasivo no corriente**		**12.623.639,60**	**10.007.260,89**
	V. Inversiones financieras a largo plazo		**318.671,35**	**299.221,35**	14	**I. Provisiones a largo plazo**	4l y 15	**3.110.184,02**	**20.322,63**
250, (259), (296)	1. Inversiones financieras en patrimonio	1, 4c y 9	104.938,91	102.538,02		**II. Deudas a largo plazo**		**9.513.455,58**	**9.986.938,26**
251, 252, 254, 256, 257, (297), (298)	2. Créditos y valores representativos de deuda	4c y 9	52.750,00	37.775,05	171, 172, 173, 174, 178, 180, 185	4. Otras deudas	4c y 10	9.513.455,58	9.986.938,26
258, 26	4. Otras inversiones financieras	4c y 9	160.982,44	158.908,28		**C) Pasivo corriente**		**41.590.208,44**	**40.112.925,04**
	B) Activo corriente		**71.845.029,65**	**77.163.986,54**	58	**I. Provisiones a corto plazo**	4l y 15	**133.046,41**	
	III. Deudores y otras cuentas a cobrar		**10.881.268,92**	**11.304.477,13**		**II. Deudas a corto plazo**		**21.516.005,35**	**22.158.218,17**
4300, 4310, 435, 436, 4430, (4900)	1. Deudores por operaciones de gestión	4c, 4l, 9 y 23.5	10.048.826,80	10.047.896,72	4003, 4013, 521, 522, 523, 524, 528, 560, 561	4. Otras deudas	4c y 10	21.516.005,35	22.158.218,17
4301, 4311, 4331, 440, 441, 442, 445, 446, 447, 449, (4901), 550, 555, 5580, 5581, 5584, 5585	2. Otras cuentas a cobrar	4c, 9 y 20	498.178,16	650.912,51		**IV. Acreedores y otras cuentas a pagar**		**13.140.035,93**	**11.476.939,96**
47	3. Administraciones públicas	4c, 4d, 9 y 20	334.263,96	605.667,90	4000, 4010, 405, 406	1. Acreedores por operaciones de gestión	4c, 10 y 23.5	4.983.637,70	3.536.386,05
	V. Inversiones financieras a corto plazo		**40.307.494,71**	**45.379.883,33**	4001, 4011, 41, 550, 554, 5586, 559	2. Otras cuentas a pagar	4c, 10 y 20	5.082.756,56	4.674.288,36
4303, 4313, 4433, (4903), 541, 542, 544, 546, 547, (597), (598)	2. Créditos y valores representativos de deuda	4c y 9	61.750,05	73.924,97	47	3. Administraciones públicas	4c, 4d, 10 y 20	3.073.641,67	3.266.265,55
545, 548, 565, 566	4. Otras inversiones financieras	4c y 9	40.245.744,66	45.305.958,36	485, 568	**V. Ajustes por periodificación**	4h	**6.801.120,75**	**6.477.766,91**
	VII. Efectivo y otros activos liquidos equivalentes		**20.656.266,02**	**20.479.626,08**					
556, 570, 571, 573, 575, 576	2. Tesorería	4g, 9 y 23.5	20.656.266,02	20.479.626,08					
	TOTAL ACTIVO (A+B)...		**321.520.081,11**	**323.886.798,49**		**TOTAL PATRIMONIO NETO Y PASIVO (A+B+C)...**		**321.520.081,11**	**323.886.798,49**

Universidad de Jaén

Cuentas Anuales 2024

3

CUENTA DEL RESULTADO ECONÓMICO PATRIMONIAL

3. CUENTA DEL RESULTADO ECONÓMICO PATRIMONIAL.

La cuenta del resultado económico patrimonial es un estado de flujos, que recoge el resultado económico patrimonial obtenido en el ejercicio y está formada por los ingresos y los gastos del mismo, excepto cuando proceda su imputación directamente al patrimonio neto de acuerdo con lo previsto en las normas de reconocimiento y valoración del Plan General de Contabilidad Pública de 2010 –en adelante PGCP-. En el ejercicio 2024 la Universidad de Jaén ha obtenido un resultado (desahorro) neto de -3,44 millones de euros.

Según el marco conceptual del PGCP los elementos relacionados con la medida del resultado económico patrimonial y otros ajustes en el patrimonio neto, que se reflejan en la cuenta del resultado económico patrimonial o en el estado de cambios en el patrimonio neto son:

a) Ingresos: incrementos en el patrimonio neto de la entidad, ya sea en forma de entradas o aumentos en el valor de los activos, o de disminución de los pasivos, siempre que no tengan su origen en aportaciones patrimoniales, monetarias o no, de la entidad o entidades propietarias cuando actúen como tales.
b) Gastos: decrementos en el patrimonio neto de la entidad, ya sea en forma de salidas o disminuciones en el valor de los activos, o de reconocimiento o aumento de los pasivos, siempre que no tengan su origen en devoluciones de aportaciones patrimoniales y en su caso distribuciones, monetarias o no, a la entidad o entidades propietarias cuando actúen como tales.

La cuenta del resultado económico patrimonial se estructura por niveles en la que se obtienen los siguientes tipos de resultados:

- Resultado de la gestión ordinario: obtenido como diferencia entre ingresos y gastos de gestión ordinaria, durante 2024 los ingresos de gestión ordinaria de la Universidad no han sido suficientes para cubrir en más de 4,89 millones de euros los gastos de gestión ordinaria.
- Resultado de operaciones no financieras: que se obtiene restando o sumando, al resultado de la gestión ordinaria el deterioro de valor y los resultados por enajenación del inmovilizado no financiero y activos en estado de venta, así como los ingresos y gastos excepcionales. En 2024 este resultado en la Universidad es de -5,16 millones de euros.
- Resultado de operaciones financieras: derivado de los gastos e ingresos de carácter financiero, en este ejercicio este resultado arroja un saldo positivo de 1,71 millones de euros.
- Resultado neto del ejercicio, ahorro o desahorro: obtenido como suma del resultado de operaciones no financieras y el resultado de operaciones financieras, en este ejercicio los ingresos de la Universidad no han cubierto todos sus gastos del ejercicio, produciéndose un desahorro de 3,44 millones de euros.

A continuación, se presenta la cuenta del resultado económico patrimonial de la Universidad de Jaén del ejercicio 2024:

CUENTA DEL RESULTADO ECONÓMICO PATRIMONIAL

EJERCICIO 2024

-En euros-

Nº CTAS		NOTAS EN MEMORIA	EJ. 2024	EJ. 2023
	1. Ingresos tributarios y cotizaciones sociales		**1.371.271,65**	**1.310.586,65**
740, 742	b) Tasas	4h y 23.1	1.371.271,65	1.310.586,65
	2. Transferencias y subvenciones recibidas		**120.288.408,79**	**115.112.024,76**
	a) Del ejercicio		118.486.294,95	113.977.725,98
751	a.1) subvenciones recibidas para financiar gastos del ejercicio	4h, 14 y 23.1	14.527.577,63	14.919.378,76
750	a.2) transferencias	4h, 14 y 23.1	103.958.717,32	99.058.347,22
7530	b) Imputación de subvenciones para el inmovilizado no financiero.	4h y 14	1.802.113,84	1.134.298,78
	3. Ventas netas y prestaciones de servicios		**14.918.535,22**	**14.921.270,71**
741, 705	b) Prestación de servicios	4h y 23.1	14.918.535,22	14.921.270,71
776, 777	**6. Otros ingresos de gestión ordinaria**	4h y 23.1	**808.809,27**	**788.277,07**
795	**7. Excesos de provisiones**		**13.082,29**	**0,00**
	A) TOTAL INGRESOS DE GESTIÓN ORDINARIA (1+2+3+4+5+6+7)		**137.400.107,22**	**132.132.159,19**
	8. Gastos de personal		**-105.283.993,04**	**-101.136.739,29**
(640), (641)	a) Sueldos, salarios y asimilados	4h, 15 y 23.1	-88.107.186,56	-85.331.372,48
(642), (643), (644), (645)	b) Cargas sociales	4h y 23.1	-17.176.806,48	-15.805.366,81
(65)	**9. Transferencias y subvenciones concedidas.**	4h, 5, 14 y 23.1	**-7.317.442,19**	**-6.859.958,09**
	11. Otros gastos de gestión ordinaria		**-22.400.692,72**	**-23.336.732,70**
(62)	a) Suministros y servicios exteriores	4h,	-22.257.869,06	-23.241.966,89
(63)	b) Tributos	4h,	-27.562,75	-20.169,62
(676), (677)	c) Otros	4h,	-115.260,91	-74.596,19
(68)	**12. Amortización del inmovilizado**	4h, 5 y 7	**-7.291.874,53**	**-6.779.202,15**
	B) TOTAL GASTOS DE GESTIÓN ORDINARIA (8+9+10+11+12)		**-142.294.002,48**	**-138.112.632,23**
	I Resultado (Ahorro o desahorro) de la gestión ordinaria (A+B)		**-4.893.895,26**	**-5.980.473,04**
	13. Deterioro de valor y resultados por enajenación del inmovilizado no financiero y activos en estado de venta		**-65.486,41**	**-23.549,52**
770, 771, 772, 774, (670), (671), (672), (674)	b) Bajas y enajenaciones	4h	-65.486,41	-23.549,52
	14. Otras partidas no ordinarias		**-197.826,87**	**835.812,68**
773, 778	a) Ingresos	4h y 23.1	133.964,74	856.135,31
(678)	b) Gastos	4h y 15	-331.791,61	-20.322,63
	II Resultado de las operaciones no financieras (I+13+14)		**-5.157.208,54**	**-5.168.209,88**
	15. Ingresos financieros		**1.737.643,66**	**1.037.388,96**
	a) De participaciones en instrumentos de patrimonio		0,00	4.252,50
760	a.2) En otras entidades		0,00	4.252,50
	b) De valores negociables y de créditos del activo inmovilizado.		1.737.643,66	1.033.136,46
761, 762, 769, 76454, (66454)	b.2) Otros	4h, 9 y 23.1	1.737.643,66	1.033.136,46
	16. Gastos financieros		**-49.326,21**	**-57.294,59**
(660), (661), (662), (669), 76451, (66451)	b) Otros	4h y 23.1	-49.326,21	-57.294,59
	20. Deterioro de valor, bajas y enajenaciones de activos y pasivos financieros		**23.895,41**	**135.787,78**
765, 7966, 7971, (665), (6671), (6962), (6966), (6971)	b) Otros	4h, 9, 15 y 23.1	23.895,41	135.787,78
	III Resultado de las operaciones financieras (15+16+17+18+19+20)		**1.712.212,86**	**1.115.882,15**
	IV Resultado (Ahorro o desahorro) neto del ejercicio (II+III)		**-3.444.995,68**	**-4.052.327,73**

Universidad de Jaén

Cuentas Anuales 2024

4

ESTADO DE CAMBIOS EN EL PATRIMONIO NETO

4. ESTADO DE CAMBIOS EN EL PATRIMONIO NETO.

El estado de cambios en el patrimonio neto informa sobre las variaciones producidas en el patrimonio neto durante el ejercicio y de las causas de su variación, en la Universidad a fin de 2024 el patrimonio neto se ha situado en 267 millones de euros.

Las causas de las variaciones en el Patrimonio Neto son las siguientes:

- Cambios de criterios contables y corrección de errores.
- Ingresos y gastos imputados al resultado del ejercicio.
- Ingresos y gastos imputados directamente al patrimonio propio (cuentas del grupo 8 y 9)
- Operaciones con la entidad o entidades propietarias.

Este estado contiene tres partes:

1. Estado total de cambios en el patrimonio neto: informa de todos los cambios originados en el patrimonio neto, los cuales pueden derivarse de:
    a. Ajustes por cambios de criterios contables y correcciones de errores. La Universidad ha dotado en 2024 una provisión, por importe de 2.650.132,19 euros, para atender la obligación actuarial a 31-12-2023 derivada de los compromisos contraídos por el premio de jubilación del PTGAS Laboral fijado en su Convenio Colectivo al estar devengados y no dotados en ejercicios anteriores, a tenor del Informe de fiscalización de las cuentas, contratos y convenios rendidos por las Universidades Públicas de Andalucía en el período 2019 a 2021 de la Cámara de Cuentas de Andalucía.
    b. Ingresos y gastos reconocidos en el ejercicio. Durante este ejercicio los ingresos reconocidos en el ejercicio no han cubierto en más de 3.810.247,30 euros los gastos reconocidos.
    c. Operaciones con los propietarios.
    d. Otras variaciones en el patrimonio neto.
2. Estado de ingresos y gastos reconocidos: recoge, además del resultado económico-patrimonial de la entidad (-3.444.995,68 euros en 2024), los ingresos y gastos reconocidos directamente en el patrimonio neto (1.436.862,22 euros en 2024) y las transferencias a la cuenta del resultado económico-patrimonial (-1.802.113,84 euros en 2024), o al valor inicial de la partida cubierta, de ingresos y gastos reconocidos directamente en el patrimonio neto. Por tanto, este estado desarrolla un epígrafe del estado total de cambios en el patrimonio neto.
3. Estado de operaciones con la entidad o entidades propietarias: se detallan las operaciones realizadas con los propietarios de la entidad, distinguiendo entre las operaciones patrimoniales y otras.

A continuación, se muestra el estado de cambios en el patrimonio neto de la Universidad de Jaén a 31 de diciembre de 2024:

ESTADO DE CAMBIOS EN EL PATRIMONIO NETO

EJERCICIO 2024 FECHA 31/12/2024

1. ESTADO TOTAL DE CAMBIOS EN EL PATRIMONIO NETO

-En euros-

	NOTAS EN MEMORIA	I.Patrimonio aportado	II. Patrimonio generado	III. Ajustes por cambios de valor	IV.Otros incrementos patrimoniales	TOTAL
A. PATRIMONIO NETO AL FINAL DEL EJERCICIO 2023		74.727.246,66	145.284.794,15	2.587,42	53.751.984,33	273.766.612,56
B. AJUSTES POR CAMBIOS DE CRITERIOS CONTABLES Y CORRECCIÓN DE ERRORES			-2.650.132,19			-2.650.132,19
C. PATRIMONIO NETO INICIAL AJUSTADO DEL EJERCICIO 2024 (A+B)		74.727.246,66	142.634.661,96	2.587,42	53.751.984,33	271.116.480,37
D. VARIACIONES DEL PATRIMONIO NETO EJERCICIO 2024		0,00	-3.444.995,68	3.206,89	-368.458,51	-3.810.247,30
1. Ingresos y gastos reconocidos en el ejercicio			-3.444.995,68	3.206,89	-368.458,51	-3.810.247,30
2. Operaciones con la entidad o entidades propietarias						0,00
3. Otras variaciones del patrimonio neto						0,00
E. PATRIMONIO NETO AL FINAL DEL EJERCICIO 2024 (C+D)		74.727.246,66	139.189.666,28	5.794,31	53.383.525,82	267.306.233,07

2. ESTADO DE INGRESOS Y GASTOS RECONOCIDOS

-En euros-

Nº CTAS.		NOTAS EN MEMORIA	EJ. 2024	EJ. 2023
129	**I. Resultado económico patrimonial**		-3.444.995,68	-4.052.327,73
	II. Ingresos y gastos reconocidos directamente en el patrimonio neto:			
	1. Inmovilizado no financiero			
920	1.1 Ingresos			
(820), (821) (822)	1.2 Gastos			
	2. Activos y pasivos financieros			
900, 991	2.1 lngresos		3.206,89	2.652,45
(800), (891)	2.2 Gastos			
	3. Coberturas contables			
910	3 .1 Ingresos			
(810)	3.2 Gastos			
94, 95	**4. Otros incrementos patrimoniales**		1.433.655,33	3.371.337,36
	Total (1+2+3+4)		1.436.862,22	3.373.989,81
	III. Transferencias a la cuenta del resultado económico patrimonial o al valor inicial de la partida cubierta:			
(823)	**1. Inmovilizado no financiero**			
(802), 902, 993	**2. Activos y pasivos financieros**			
	3. Coberturas contables			
(8110) 9110	3.1 lmportes transferidos a la cuenta del resultado económico patrimonial			
(8111) 9111	3.2 Importes transferidos al valor inicial de la partida cubierta			
(84), 85	**4. Otros incrementos patrimoniales**		-1.802.113,84	-1.134.298,78
	Total (1+2+3+4)		-1.802.113,84	-1.134.298,78
	IV. TOTAL ingresos y gastos reconocidos (I +ll + lll)		-3.810.247,30	-1.812.636,70

3. ESTADO DE OPERACIONES CON LA ENTIDAD O ENTIDADES PROPIETARIAS

a) OPERACIONES PATRIMONIALES CON LA ENTIDAD O ENTIDADES PROPIETARIAS

	NOTAS EN MEMORIA	EJ. 2024	EJ. 2023
1. Aportación patrimonial dineraria **2. Aportación de bienes y derechos** **3. Asunción y condonación de pasivos financieros** **4. Otras aportaciones de la entidad o entidades propietarias** **5. (-) Devolución de bienes y derechos** **6. (-) Otras devoluciones a la entidad o entidades propietarias**			
TOTAL			

b) OTRAS OPERACIONES CON LA ENTIDAD O ENTIDADES PROPIETARIAS

	NOTAS EN MEMORIA	EJ. 2024	EJ. 2023
l. Ingresos y gastos reconocidos directamente en la cuenta del resultado económico patrimonial **2. Ingresos y gastos reconocidos directamente en el patrimonio neto**			
TOTAL			

Universidad de Jaén

Cuentas Anuales 2024

5

ESTADO DE FLUJOS DE EFECTIVO

5. ESTADO DE FLUJOS DE EFECTIVO.

El estado de flujos de efectivo informa del origen y destino de los movimientos habidos en las partidas monetarias de activo representativas de efectivo y otros activos líquidos equivalentes, e indica la variación neta sufrida por las mismas en el ejercicio. Es de gran utilidad para evaluar la capacidad de la Universidad para generar tesorería. Durante el año 2024 la Universidad ha incrementado su efectivo en 0,18 millones de euros, situándose esta magnitud al final del ejercicio en 20,66 millones de euros.

Los movimientos de efectivo y otros activos líquidos equivalentes se muestran en el estado de flujos de efectivos agrupados por tipos de actividades, las agrupaciones son las siguientes:

1) Flujos de efectivo de las actividades de gestión: son los flujos ocasionados por las transacciones que intervienen en la determinación del resultado de gestión ordinaria, y los que no deban clasificarse en las categorías de inversión o de financiación. En 2024 la Universidad logra un incremento de efectivo por actividades de gestión por importe de 23,47 millones de euros.

2) Flujos de efectivo de las actividades de inversión: son los pagos que tienen su origen en la adquisición de elementos del inmovilizado no financiero y de inversiones financieras, tanto de corto como de largo plazo, no consideradas activos líquidos equivalentes a efectivo, así como los cobros procedentes de su enajenación o de su amortización al vencimiento. Así como los pagos por adquisición del inmovilizado no financiero cuyo pago se aplaza y los derivados del arrendamiento financiero. La Universidad reduce su efectivo por actividades de inversión en 22,87 millones de euros durante 2024.

3) Flujos de efectivo de las actividades de financiación: comprenden los cobros procedentes de la adquisición por terceros de títulos valores emitidos por la entidad o de recursos concedidos por entidades financieras o terceros, en forma de préstamos u otros instrumentos de financiación y, los correspondientes a aportaciones al patrimonio de la entidad o entidades propietarias. También comprenden los pagos realizados por amortización o devolución de los anteriores instrumentos de financiación y por reparto de resultados a la entidad o entidades propietarias. En el transcurso del año 2024 la Universidad disminuye su efectivo por actividades de financiación en 0,47 millones de euros.

4) Flujos de efectivo pendientes de clasificación: recogen los cobros y pagos cuyo origen se desconoce en el momento de elaborar el estado de flujos de efectivo. La Universidad en 2024 aumenta su efectivo por esta partida en 0,04 millones de euros.

5) Efecto de las variaciones de los tipos de cambio. La Universidad no se ve afectada por estas variaciones.

A continuación, se presenta el estado de flujos de efectivo de la Universidad de Jaén a 31 de diciembre de 2024:

ESTADO DE FLUJOS DE EFECTIVO

EJERCICIO 2024 **FECHA 31/12/2024**

-En euros-

	NOTAS EN MEMORIA	EJ. 2024	EJ. 2023
I. FLUJOS DE EFECTIVO DE LAS ACTIVIDADES DE GESTIÓN		**23.473.345,80**	**1.333.159,36**
A) Cobros:		**144.072.189,66**	**120.221.395,86**
1. Ingresos tributarios y cotizaciones sociales	23.1 y 23.2	1.344.957,65	1.304.825,65
2. Transferencias y subvenciones recibidas	23.1 y 23.2	119.042.339,45	122.079.411,58
3. Ventas netas y prestaciones de servicios	23.1 y 23.2	15.649.409,93	19.193.313,34
4. Gestión de recursos recaudados por cuenta de otros entes		0,00	0,00
5. Intereses y dividendos cobrados	23.1	1.797.857,36	758.393,34
6. Otros cobros	20, 23.1 y 23.2	6.237.625,27	-23.114.548,05
B) Pagos:		**120.598.843,86**	**118.888.236,50**
7. Gastos de personal	23.1 y 23.2	93.616.034,08	88.434.424,01
8. Transferencias y subvenciones concedidas	23.1 y 23.2	7.103.913,34	6.777.171,85
9. Aprovisionamiento		0,00	0,00
10. Otros gastos de gestión	23.1 y 23.2	20.028.009,06	20.909.109,72
11. Gestión de recursos recaudados por cuenta de otros entes		0,00	0,00
12. Intereses pagados	23.1	49.755,25	57.718,66
13. Otros pagos	20, 23.1 y 23.2	-198.867,87	2.709.812,26
Flujos netos de efectivo por actividades de gestión(+A-B)		**23.473.345,80**	**1.333.159,36**
II. FLUJOS DE EFECTIVO DE LAS ACTIVIDADES DE INVERSIÓN		**-22.865.960,92**	**-32.759.789,15**
C) Cobros:		**96.734,56**	**93.386,89**
1. Venta de inversiones reales	23.1	0,00	3.305,79
2. Venta de activos financieros	23.1	93.199,97	81.774,92
3. Otros cobros de las actividades de inversión	23.1	3.534,59	8.306,18
D) Pagos:		**22.962.695,48**	**32.853.176,04**
4. Compras de inversiones reales	23.1 y 23.2	22.866.695,48	32.745.865,92
5. Compras de activos financieros	23.1 y 23.2	96.000,00	107.310,12
6. Otros pagos de las actividades de inversión		0,00	0,00
Flujos netos de efectivos por actividades de inversión (+C-D)		**-22.865.960,92**	**-32.759.789,15**
III. FLUJOS DE EFECTIVO DE LAS ACTIVIDADES DE FINANCIACIÓN		**-470.908,49**	**-390.198,41**
E) Aumentos en el patrimonio:		**0,00**	**0,00**
1. Aportaciones de la entidad o entidades propietarias.		0,00	0,00
F) Pagos a la entidad o entidades propietarias:		**0,00**	**0,00**
2. Devolución de aportaciones y reparto de resultados a la entidad o entidades propietarias		0,00	0,00
G) Cobros por emisión de pasivos financieros:		**-78.165,61**	**0,00**
3. Obligaciones y otros valores negociables	23.1	-78.165,61	0,00
4. Préstamos recibidos		0,00	0,00
5. Otras deudas.		0,00	0,00
H) Pagos por reembolso de pasivos financieros:		**392.742,88**	**390.198,41**
6. Obligaciones y otros valores negociables		0,00	0,00
7. Préstamos recibidos	23.1	392.742,88	390.198,41
8. Otras deudas.	23.1	0,00	0,00
Flujos de efectivo por actividades de financiación (+E+F+G-H)		**-470.908,49**	**-390.198,41**
IV. FLUJOS DE EFECTIVO PENDIENTES DE CLASIFICIACIÓN		**40.163,55**	**615.987,99**
I) Cobros pendientes de aplicación	20 y 23.5	**40.163,55**	**615.987,99**
J) Pagos pendientes de aplicación		**0,00**	**0,00**
Flujos netos de efectivo pendientes de clasificiación (+I-J)		**40.163,55**	**615.987,99**
V. EFECTO DE LAS VARIACIONES DE LOS TIPO DE CAMBIOS		**0,00**	**0,00**
VI. INCREMENTO/DISMINUCIÓN NETA DEL EFECTIVO Y ACTIVOS LÍQUIDOS EQUIVALENTES AL EFECTIVO (I+II+III+IV+V)		**176.639,94**	**-31.200.840,21**
Efectivo y activos líquidos equivalentes al efectivo al inicio del ejercicio		**20.479.626,08**	**51.680.466,29**
Efectivo y activos líquidos equivalentes al efectivo al final del ejercicio	23.5	**20.656.266,02**	**20.479.626,08**

Universidad de Jaén

Cuentas Anuales 2024

6

ESTADO DE LIQUIDACIÓN DEL PRESUPUESTO

6.1. DETALLE EXPLICATIVO

6.1.1. Introducción

La liquidación del presupuesto del año 2024 forma parte de las cuentas anuales de la Universidad de Jaén, las cuales han sido elaboradas por la Gerencia, bajo la dirección del Rector, tal y como establecen los Estatutos de esta institución. En esta tarea ha sido indispensable la colaboración del Área Económico Patrimonial, el Servicio de Control Interno y otras unidades administrativas de esta institución. Asimismo, las mencionadas cuentas se someten a consideración del Consejo de Gobierno para su propuesta y posterior aprobación del Consejo Social, según lo dispuesto en dichos Estatutos. Por otra parte, han sido auditadas e informadas por una empresa especializada lo que, además de verificar la calidad y suficiencia de los registros contables, permite mejorar los procesos de gestión que afectan al ámbito económico de esta Universidad, todo ello según lo preceptuado por los mencionados Estatutos.

6.1.2. Liquidación del estado de ingresos

En relación a la liquidación del estado de ingresos, debemos señalar que, en este ejercicio, se reconocen unos derechos netos por valor de 138.838.117,28 euros de los cuales se recaudan 130.293.519,60 euros, lo que representa un porcentaje de recaudación del 93,85%, quedando unos derechos pendientes de cobro de 8.544.597,68 euros. Las rúbricas más significativas son las dedicadas a las tasas, precios públicos y otros ingresos, fuente principal de ingresos propios, con una cantidad de 17.280.714,78 euros, un 12,45% del total de ingresos; así como las transferencias corrientes, principal fuente de ingresos ajenos, con un importe de 107.769.175,42 euros, representando un 77,62% sobre dicho total. Por otra parte, las transferencias de capital ascienden a 11.658.621,50 euros, un 8,40% del mencionado total de ingresos.

Del importe liquidado por tasas, precios públicos y otros ingresos merece la pena destacar el dedicado a los precios públicos por servicios académicos que asciende a 12.080.686,27 euros, lo que supone un 69,91% del total del capítulo tercero.

De los derechos imputados a transferencias corrientes, resalta el artículo 45 del estado de ingresos, correspondientes a las realizadas por la Comunidad Autónoma, que ascienden a 104.247.694,70 euros y que representan el del 96,73% del capítulo cuarto.

6.1.3. Liquidación del estado de gastos

El estado de gastos de este año presenta unas obligaciones reconocidas netas por importe de 145.600.401,74 euros y unos pagos totales de 140.616.764,04 euros que suponen un porcentaje de pago sobre el total del gasto reconocido del 96,58%, lo que nos permite comprobar el buen ritmo del mismo, ya que el importe pendiente asciende a solo 4.983.637,70 euros. De esta manera se cumple el plazo establecido en la normativa vigente para la materialización de pagos.

Las rúbricas que más resaltan del estado de gastos son las dedicadas al personal que ascienden a 93.687.039,61 euros, un 64,35% del total, los gastos corrientes en bienes y servicios con un importe de 20.306.621,43 euros, que representan un 13,95% del mismo, así como las inversiones reales cuya cantidad, 24.066.492,94 euros, que suponen un 16,53% de las obligaciones reconocidas en este ejercicio.

Los gastos de personal presentan una estructuración atendiendo, fundamentalmente, al régimen jurídico del mismo, destacando el artículo dedicado a las retribuciones de funcionarios, docentes y no docentes, con un importe de 48.473.266,75 euros. Por su parte los gastos del personal laboral ascienden a 19.915.464,77 euros.

En relación con los gastos corrientes en bienes y servicios debemos resaltar las cantidades destinadas a reparaciones, mantenimientos y conservación, 3.494.527,77 euros, la adquisición de material, suministros y otros, 15.587.235,29 euros y las indemnizaciones por razón del servicio que ascienden a 807.894,24 euros. De los destinados a la adquisición de material, suministros y otros podemos destacar por su importancia los importes destinados a material de oficina, que incluyen los gastos fungibles básicos y el material bibliográfico; los suministros, tales como los de energía eléctrica, agua, gas, combustibles, material electrónico, etc.; y el reglón de los gastos diversos entre los que se incluyen las atenciones protocolarias, la información, divulgación y publicidad, los gastos por reuniones y conferencias, actividades culturales, y sobre todo los gastos para sufragar los contratos de servicios externalizados, tales como la limpieza, 3.085.424,86 euros, la seguridad y vigilancia, 2.092.045,07 euros, jardinería y otros, los cuales de prestarse por personal propio se imputarían, obviamente, al capítulo de personal.

Las inversiones reales, se pueden dividir en inmateriales, básicamente los gastos de investigación, y materiales. Las primeras suponen un 63,88% de total del capítulo, 15.373.497,55 euros, los cuales se reparten entre proyectos, grupos y contratos artículo 60 de la LOSU y ayudas a la investigación. Por su parte las inversiones materiales, tanto nuevas como de reposición, ascienden a 8.692.995,39 euros, un 36,12% del mismo.

6.1.4. Análisis de las principales magnitudes presupuestarias

A continuación, se analizan las principales magnitudes presupuestarias con una breve explicación de cada una de ellas.

6.1.4.1. Resultado de operaciones corrientes (ahorro bruto)

Se obtiene de la diferencia entre los ingresos corrientes liquidados (tasas, precios públicos y otros ingresos, transferencias corrientes e ingresos patrimoniales) y los gastos corrientes reconocidos (gastos de personal, gastos en bienes corrientes y servicios, gastos financieros y transferencias corrientes).

Esta magnitud es de suma importancia pues tiene el cometido de financiar las operaciones de capital del ejercicio, fundamentalmente las inversiones reales que no siempre presentan valores positivos por la falta de adecuación temporal entre dichos gastos y los ingresos de organismos externos que las financian.

Asimismo, contribuye a aumentar el resto de magnitudes, tales como el resultado presupuestario y el remanente de tesorería, en aquellas cantidades no dispuestas para operaciones de capital.

Esta magnitud, en el presente ejercicio, asciende a 6.115.760,91 euros, según el detalle siguiente:

Conceptos	Importe
I. INGRESOS CORRIENTES	127.160.926,83 euros
II. GASTOS CORRIENTES	121.045.165,92 euros
III. = (I. - II.) RESULTADO OPERACIONES CORRIENTES (Ahorro Bruto)	**6.115.760,91 euros**

6.1.4.2. Resultado de operaciones no financieras

El resultado de operaciones no financieras nos muestra la diferencia entre los ingresos y gastos, excluyendo la variación neta de los capítulos octavo y noveno, de activos y pasivos financieros. Para su cálculo partimos del ahorro bruto al que sumamos los ingresos de capital no financieros y restamos los gastos de capital no financieros.

Conceptos	Importe
III. RESULTADO OPERACIONES CORRIENTES (Ahorro Bruto)	6.115.760,91 euros
IV. INGRESOS DE CAPITAL NO FINANCIEROS	11.662.156,09 euros
V. GASTOS DE CAPITAL NO FINANCIEROS	24.066.492,94 euros
VI. = (III. + IV. - V.) RESULTADO OPERACIONES NO FINANCIERAS	**-6.288.575,94 euros**

6.1.4.3. Resultado presupuestario del ejercicio

Éste puede definirse como la magnitud que se obtiene restando del total de los derechos liquidados del ejercicio el total de las obligaciones contraídas en el mismo. Nos detalla lo ocurrido en el año por el conjunto de ingresos y gastos, sin tener en cuenta otras cantidades representativas de ejercicios anteriores. También se halla agregando al resultado de operaciones no financieras tanto la variación neta de activos financieros como la de pasivos financieros.

Conceptos	Importe
VI. RESULTADO OPERACIONES NO FINANCIERAS	-6.288.575,94 euros
VII. VARIACIÓN NETA DE ACTIVOS FINANCIEROS	-2.800,03 euros
VIII. VARIACIÓN NETA DE PASIVOS FINANCIEROS	-470.908,49 euros
IX. = (VI. + VII. + VIII.) RESULTADO PRESUPUESTARIO DEL EJERCICIO	**-6.762.284,46 euros**

6.1.4.4. Remanente de tesorería total

Magnitud fundamental que se calcula añadiendo al resultado presupuestario magnitudes que vienen acumuladas de ejercicios anteriores o consecuencia de contabilizaciones anteriores que deben ser ajustadas por circunstancias que se producen en el ejercicio corriente, tales como las modificaciones de obligaciones y/o derechos de ejercicios anteriores, remanentes de tesorería de ejercicios anteriores…

Conceptos	Importe
IX. RESULTADO PRESUPUESTARIO DEL EJERCICIO	-6.762.284,46 euros
X. MODIFICACIÓN OBLIGACIONES Y/O DERECHOS EJERCICIOS ANTERIORES	-193.194,13 euros
XI. REMANENTES DE TESORERIA DE EJERCICIOS ANTERIORES	67.018.512,47 euros
XII. AJUSTE IVA REPERCUTIDO CANCELACIÓN POR PRESCRIPCIÓN	0 euros
XIII. = (IX.+X.+XI.+XII.) REMANENTE DE TESORERIA TOTAL	**60.063.033,88 euros**

6.1.4.5. Remanente afectado y remanente no afectado

Una vez concretado el remanente de tesorería total debemos calcular qué parte del mismo está afectado al cumplimiento de obligaciones futuras, la mayoría de ellas provenientes de ingresos finalistas, y obtendremos el remanente afectado. A partir de ahí, descontamos del remanente total los saldos de dudoso cobro, así como el mencionado remanente afectado y llegaremos al remanente no afectado, también denominado genérico, que se considera una magnitud de libre disposición, pudiendo ser aplicado en próximos ejercicios presupuestarios.

Las cantidades resultantes son las siguientes:

Conceptos	Importe
XIV. REMANENTE AFECTADO (Exceso de financiación afectada)	44.137.249,14 euros
XV. SALDOS DE DUDOSO COBRO	134.393,29 euros
XVI. = (XIII.-XIV.-XV.) REMANENTE DE TESORERÍA NO AFECTADO	**15.791.391,45 euros**

CUADRO 6.1. ESQUEMA DE LIQUIDACIÓN DEL PRESUPUESTO AÑO 2024 (En euros)

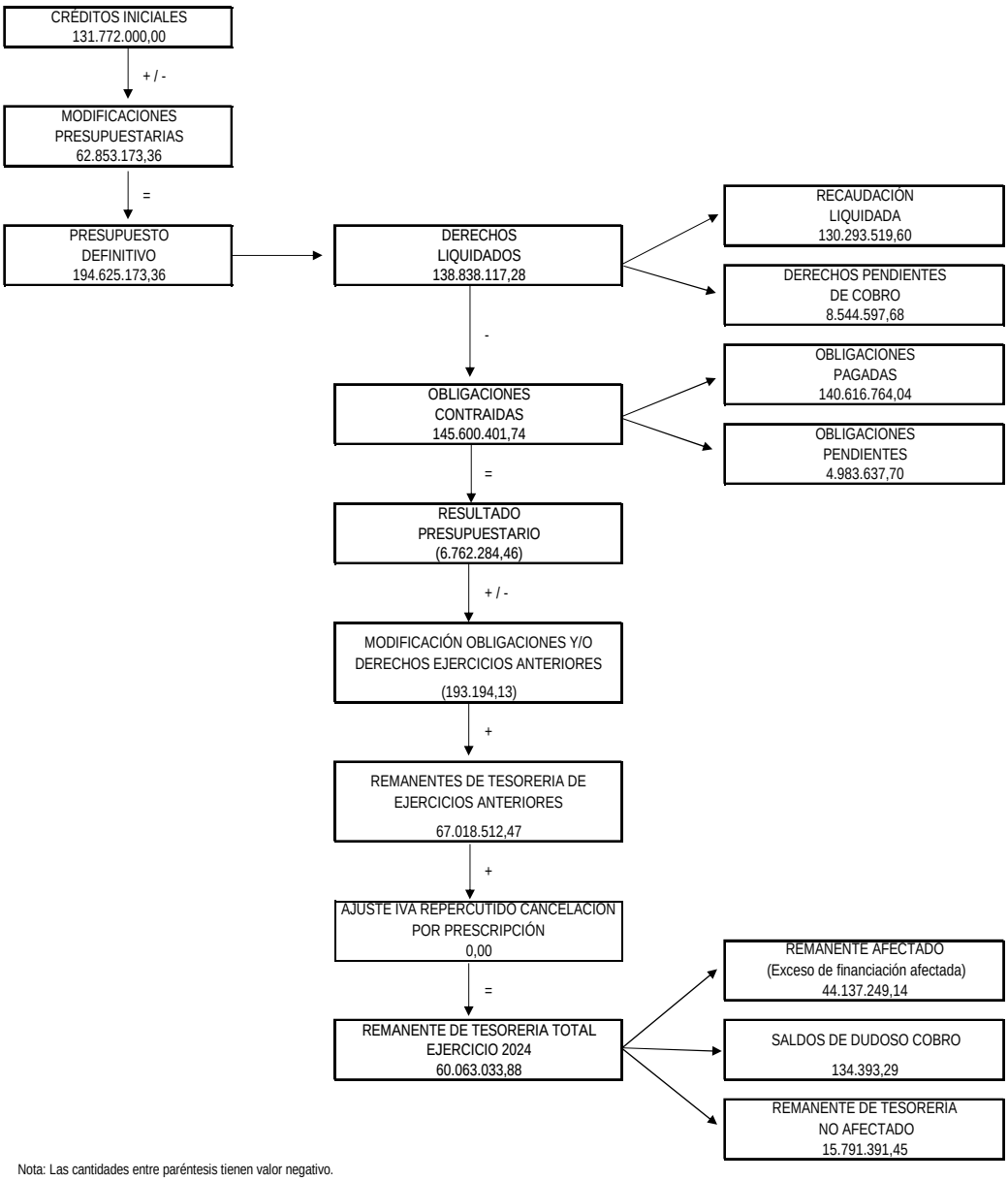

Nota: Las cantidades entre paréntesis tienen valor negativo.

CUADRO N.º 6.2. ORIGEN Y APLICACIÓN DE LOS RECURSOS: EVOLUCIÓN (1994-2024)

- En euros -

ORIGEN DE LOS FONDOS		AÑO 1994		AÑO 1995		TASA DE	AÑO 1996		TASA DE	AÑO 1997		TASA DE
CÓD.	DESCRIPCIÓN	DERECHOS LIQUIDADOS		DERECHOS LIQUIDADOS		VARIACIÓN	DERECHOS LIQUIDADOS		VARIACIÓN	DERECHOS LIQUIDADOS		VARIACIÓN
		Euros	%	Euros	%	1995/1994 (%)	Euros	%	1996/1995 (%)	Euros	%	1997/1996 (%)
I	Financiación Pública	17.725.951,80	77,04	17.844.861,57	66,14	0,67	19.604.982,54	62,17	9,86	21.986.461,31	65,64	12,15
I.1	Junta de Andalucía	16.871.805,81	73,33	17.479.867,92	64,78	3,60	19.291.430,93	61,18	10,36	21.029.576,83	62,78	9,01
I.2	Estado y OO.AA.	817.136,30	3,55	361.080,43	1,34	(55,81)	124.391,01	0,39	(65,55)	443.961,47	1,33	256,91
I.3	Unión Europea	37.009,69	0,16	3.913,22	0,01	(89,43)	187.658,07	0,60	4.695,49	489.154,50	1,46	160,66
I.4	Corporaciones Locales						1.502,53	0,00	100,00	5.491,74	0,02	265,50
I.5	Empresas Públicas y otros E.P.									18.276,77	0,05	
I.6	Préstamos del Sector Público											
II	Financiación Privada	5.115.038,92	22,23	8.881.874,77	32,92	73,64	11.749.200,25	37,26	32,28	11.321.925,52	33,80	(3,64)
II.1	Convenios y Servicios	208.557,49	0,91	302.569,82	1,12	45,08	645.093,82	2,05	113,20	342.052,02	1,02	(46,98)
II.2	Matrículas	4.903.278,04	21,31	8.458.733,41	31,35	72,51	10.936.046,13	34,68	29,29	9.147.190,12	27,31	(16,36)
II.3	Préstamos									1.662.412,61	4,96	
II.4	Otros	3.203,39	0,01	120.571,54	0,45	3.663,87	168.060,29	0,53	39,39	170.270,77	0,51	1,32
III	Financiación Propia	168.290,68	0,73	254.853,03	0,94	51,44	179.467,65	0,57	(29,58)	186.664,18	0,56	4,01
III.1	Patrimoniales	168.290,68	0,73	189.399,40	0,70	12,54	115.097,53	0,36	(39,23)	125.292,58	0,37	8,86
III.2	Otros			65.453,63	0,24	100,00	64.370,12	0,20	(1,66)	61.371,60	0,18	(4,66)
IV	Subtotal Financiación	23.009.281,41	100,00	26.981.589,38	100,00	17,26	31.533.650,43	100,00	16,87	33.495.051,02	100,00	6,22
V	Remanentes Ejercicios anteriores	2.463.041,09		3.342.547,16		35,71	(*) 1.314.965,74		(60,66)	(*) 54.182,67		(95,88)
VI	Total Recursos	25.472.322,50		30.324.136,53		19,05	32.848.616,17		8,32	33.549.233,69		2,13

APLICACIÓN DE LOS FONDOS		AÑO 1994		AÑO 1995		TASA DE	AÑO 1996		TASA DE	AÑO 1997		TASA DE
CÓD.	DESCRIPCIÓN	OBLIGACIONES CONTRAIDAS		OBLIGACIONES CONTRAIDAS		VARIACIÓN	OBLIGACIONES CONTRAIDAS		VARIACIÓN	OBLIGACIONES CONTRAIDAS		VARIACIÓN
		Euros	%	Euros	%	1995/1994 (%)	Euros	%	1996/1995 (%)	Euros	%	1997/1996 (%)
I	Funcionamiento	18.609.864,53	84,09	22.645.855,76	78,07	21,69	25.688.888,82	79,82	13,44	27.293.084,34	85,41	6,24
I.1	Personal	15.242.077,66	68,88	18.018.278,30	62,12	18,21	20.476.308,97	63,62	13,64	21.878.383,57	68,47	6,85
I.2	Bienes y Servicios Corrientes	3.232.006,51	14,60	3.945.125,61	13,60	22,06	4.538.888,75	14,10	15,05	4.759.600,50	14,89	4,86
I.3	Otros	135.780,35	0,61	682.451,85	2,35	402,61	673.691,10	2,09	(1,28)	655.100,27	2,05	(2,76)
II	Inversiones	3.483.699,39	15,74	6.273.201,10	21,63	80,07	6.411.043,10	19,92	2,20	4.570.187,16	14,30	(28,71)
III	Activos y Pasivos Financieros	36.211,43	0,16	87.905,28	0,30	142,76	83.531,04	0,26	(4,98)	91.226,50	0,29	9,21
IV	Subtotal Obligaciones	22.129.775,34	100,00	29.006.962,14	100,00	31,08	32.183.462,96	100,00	10,95	31.954.498,00	100,00	(0,71)
V	Remanente afectado y no afectado	3.342.547,16		1.317.174,39		(60,59)	665.153,21		(49,50)	1.594.735,68		139,75
VI	Total Recursos	25.472.322,50		30.324.136,53		19,05	32.848.616,17		8,32	33.549.233,69		2,13

Nota: Las cantidades entre paréntesis tienen valor negativo.

(*) Debido a la anulación de derechos procedentes de ejercicios anteriores , los remanentes reales de los años 1995 y 1996 ascienden a 1.314.965,74 euros y 54.182,67 euros, respectivamente.

CUADRO N.º 6.2. (Continuación) ORIGEN Y APLICACIÓN DE LOS RECURSOS: EVOLUCIÓN (1994-2024)

- En euros -

ORIGEN DE LOS FONDOS		AÑO 1998		TASA DE	AÑO 1999		TASA DE	AÑO 2000		TASA DE	AÑO 2001		TASA DE
CÓD.	DESCRIPCIÓN	DERECHOS LIQUIDADOS		VARIACIÓN	DERECHOS LIQUIDADOS		VARIACIÓN	DERECHOS LIQUIDADOS		VARIACIÓN	DERECHOS LIQUIDADOS		VARIACIÓN
		Euros	%	1998/1997 (%)	Euros	%	1999/1998 (%)	Euros	%	2000/1999 (%)	Euros	%	2001/2000 (%)
I	Financiación Pública	26.542.027,71	70,78	20,72	30.522.784,89	72,73	15,00	29.290.793,92	66,78	(4,04)	32.730.425,88	68,63	11,74
I.1	Junta de Andalucía	25.317.362,83	67,51	20,39	29.522.086,82	70,34	16,61	28.760.400,00	65,57	(2,58)	30.779.593,20	64,54	7,02
I.2	Estado y OO.AA.	623.520,93	1,66	40,44	556.839,33	1,33	(10,69)	312.434,15	0,71	(43,89)	343.774,55	0,72	10,03
I.3	Unión Europea	565.910,80	1,51	15,69	366.700,96	0,87	(35,20)	155.013,00	0,35	(57,73)	1.554.151,24	3,26	902,59
I.4	Corporaciones Locales	11.238,93	0,03	104,65	38.998,17	0,09	246,99	34.093,25	0,08	(12,58)	33.910,61	0,07	(0,54)
I.5	Empresas Públicas y otros E.P.	23.994,23	0,06	31,28	38.159,61	0,09	59,04	28.853,51	0,07	(24,39)	18.996,28	0,04	(34,16)
I.6	Préstamos del Sector Público												
II	Financiación Privada	10.719.654,06	28,59	(5,32)	11.153.624,61	26,58	4,05	14.257.192,47	32,51	27,83	14.617.788,67	30,65	2,53
II.1	Convenios y Servicios	741.965,69	1,98	116,92	623.534,69	1,49	(15,96)	668.602,52	1,52	7,23	885.501,42	1,86	32,44
II.2	Matrículas	9.711.142,19	25,90	6,17	10.286.723,11	24,51	5,93	10.330.498,49	23,55	0,43	10.918.443,50	22,89	5,69
II.3	Préstamos							2.817.076,75	6,42		2.440.559,47	5,12	(13,37)
II.4	Otros	266.546,18	0,71	56,54	243.366,81	0,58	(8,70)	441.014,72	1,01	81,21	373.284,28	0,78	(15,36)
III	Financiación Propia	238.672,46	0,64	27,86	293.543,23	0,70	22,99	311.778,62	0,71	6,21	342.480,71	0,72	9,85
III.1	Patrimoniales	169.735,67	0,45	35,47	213.904,57	0,51	26,02	234.406,95	0,53	9,58	270.186,83	0,57	15,26
III.2	Otros	68.936,79	0,18	12,33	79.638,67	0,19	15,52	77.371,68	0,18	(2,85)	72.293,88	0,15	(6,56)
IV	Subtotal Financiación	37.500.354,23	100,00	11,96	41.969.952,73	100,00	11,92	43.859.765,02	100,00	4,50	47.690.695,26	100,00	8,73
V	Remanentes Ejercicios anteriores	(*) 825.001,41		1.422,63	(*) (198.950,53)		(124,12)	(*) (1.028.697,00)		417,06	(*) (3.734.836,36)		263,06
VI	Total Recursos	38.325.355,64		14,24	41.771.002,20		8,99	42.831.068,01		2,54	43.955.858,91		2,63

APLICACIÓN DE LOS FONDOS		AÑO 1998		TASA DE	AÑO 1999		TASA DE	AÑO 2000		TASA DE	AÑO 2001		TASA DE
CÓD.	DESCRIPCIÓN	OBLIGACIONES CONTRAIDAS		VARIACIÓN	OBLIGACIONES CONTRAIDAS		VARIACIÓN	OBLIGACIONES CONTRAIDAS		VARIACIÓN	OBLIGACIONES CONTRAIDAS		VARIACIÓN
		Euros	%	1998/1997 (%)	Euros	%	1999/1998 (%)	Euros	%	2000/1999 (%)	Euros	%	2001/2000 (%)
I	Funcionamiento	30.645.104,25	83,70	12,28	34.022.429,38	79,81	11,02	37.870.031,19	81,78	11,31	40.327.965,74	82,47	6,49
I.1	Personal	24.373.492,08	66,57	11,40	27.123.593,69	63,63	11,28	29.974.868,37	64,73	10,51	32.443.544,24	66,35	8,24
I.2	Bienes y Servicios Corrientes	5.334.743,84	14,57	12,08	5.959.184,23	13,98	11,71	6.883.903,74	14,87	15,52	6.792.651,74	13,89	(1,33)
I.3	Otros	936.868,32	2,56	43,01	939.651,47	2,20	0,30	1.011.259,08	2,18	7,62	1.091.769,76	2,23	7,96
II	Inversiones	5.877.623,11	16,05	28,61	7.626.094,79	17,89	29,75	8.321.375,31	17,97	9,12	8.457.703,26	17,30	1,64
III	Activos y Pasivos Financieros	90.347,52	0,25	(0,96)	978.760,33	2,30	983,33	113.478,00	0,25	(88,41)	113.991,44	0,23	0,45
IV	Subtotal Obligaciones	36.613.074,87	100,00	14,58	42.627.284,50	100,00	16,43	46.304.884,51	100,00	8,63	48.899.660,44	100,00	5,60
V	Remanente afectado y no afectado	1.712.280,77		7,37	(856.282,29)		(150,01)	(3.473.816,50)		305,69	(4.943.801,53)		42,32
VI	Total Recursos	38.325.355,64		14,24	41.771.002,20		8,99	42.831.068,01		2,54	43.955.858,91		2,63

Nota: Las cantidades entre paréntesis tienen valor negativo.

(*) Debido a la anulación de derechos procedentes de ejercicios anteriores , los remanentes reales de los años 1997, 1998, 1999 y 2000 ascienden a 825.001,41 euros, (198.950,53) euros, (1.028.697,00) euros y (3.734,836,36) euros, respectivamente.

CUADRO N.º 6.2. (Continuación) ORIGEN Y APLICACIÓN DE LOS RECURSOS: EVOLUCIÓN (1994-2024)

- En euros -

ORIGEN DE LOS FONDOS		AÑO 2002		TASA DE	AÑO 2003		TASA DE	AÑO 2004		TASA DE	AÑO 2005		TASA DE
CÓD.	DESCRIPCIÓN	DERECHOS LIQUIDADOS		VARIACIÓN	DERECHOS LIQUIDADOS		VARIACIÓN	DERECHOS LIQUIDADOS		VARIACIÓN	DERECHOS LIQUIDADOS		VARIACIÓN
		Euros	%	2002/2001 (%)	Euros	%	2003/2002 (%)	Euros	%	2004/2003 (%)	Euros	%	2005/2004 (%)
I	Financiación Pública	41.007.081,16	75,64	25,29	54.929.358,46	61,63	33,95	54.414.096,66	79,37	(0,94)	64.351.189,17	78,11	18,26
I.1	Junta de Andalucía	39.027.325,20	71,98	26,80	51.879.716,33	58,21	32,93	50.765.521,18	74,05	(2,15)	61.932.180,38	75,17	22,00
I.2	Estado y OO.AA.	987.927,96	1,82	187,38	2.005.253,09	2,25	102,98	1.097.308,93	1,60	(45,28)	1.598.339,84	1,94	45,66
I.3	Unión Europea	929.254,71	1,71	(40,21)	860.972,61	0,97	(7,35)	2.378.006,15	3,47	176,20	200.662,47	0,24	(91,56)
I.4	Corporaciones Locales	15.978,67	0,03	(52,88)	100.965,13	0,11	531,87	136.368,34	0,20	35,06	542.357,69	0,66	297,72
I.5	Empresas Públicas y otros E.P.	46.594,62	0,09	145,28	82.451,30	0,09	76,95	36.892,06	0,05	(55,26)	77.648,79	0,09	110,48
I.6	Préstamos del Sector Público												
II	Financiación Privada	12.212.987,83	22,53	(16,45)	33.735.890,80	37,85	176,23	13.641.990,73	19,90	(59,56)	12.803.242,32	15,54	(6,15)
II.1	Convenios y Servicios	1.041.752,10	1,92	17,65	1.963.034,47	2,20	88,44	1.616.687,04	2,36	(17,64)	1.781.372,72	2,16	10,19
II.2	Matrículas	10.233.360,67	18,87	(6,27)	10.321.392,26	11,58	0,86	10.188.079,06	14,86	(1,29)	9.944.300,68	12,07	(2,39)
II.3	Préstamos			(100,00)	19.799.873,68	22,21							
II.4	Otros	937.875,06	1,73	151,25	1.651.590,39	1,85	76,10	1.837.224,63	2,68	11,24	1.077.568,92	1,31	(41,35)
III	Financiación Propia	996.753,36	1,84	191,04	467.491,36	0,52	(53,10)	497.561,30	0,73	6,43	5.231.384,13	6,35	951,40
III.1	Patrimoniales	913.331,86	1,68	238,04	393.878,74	0,44	(56,87)	407.565,64	0,59	3,47	355.605,01	0,43	(12,75)
III.2	Otros	83.421,50	0,15	15,39	73.612,62	0,08	(11,76)	89.995,66	0,13	22,26	4.875.779,12	5,92	5.317,79
IV	Subtotal Financiación	54.216.822,35	100,00	13,68	89.132.740,62	100,00	64,40	68.553.648,69	100,00	(23,09)	82.385.815,62	100,00	20,18
V	Remanentes Ejercicios anteriores	(*) (4.947.517,34)		32,47	(*) (6.684.978,29)		35,12	(*) 15.408.767,44		(330,50)	(*) 8.576.177,15		(44,34)
VI	Total Recursos	49.269.305,01		12,09	82.447.762,33		67,34	83.962.416,13		1,84	90.961.992,77		8,34

APLICACIÓN DE LOS FONDOS		AÑO 2002		TASA DE	AÑO 2003		TASA DE	AÑO 2004		TASA DE	AÑO 2005		TASA DE
CÓD.	DESCRIPCIÓN	OBLIGACIONES CONTRAIDAS		VARIACIÓN	OBLIGACIONES CONTRAIDAS		VARIACIÓN	OBLIGACIONES CONTRAIDAS		VARIACIÓN	OBLIGACIONES CONTRAIDAS		VARIACIÓN
		Euros	%	2002/2001 (%)	Euros	%	2003/2002 (%)	Euros	%	2004/2003 (%)	Euros	%	2005/2004 (%)
I	Funcionamiento	42.500.979,94	76,24	5,39	47.436.603,87	70,81	11,61	51.515.831,19	68,55	8,60	55.416.033,77	74,52	7,57
I.1	Personal	34.189.213,51	61,33	5,38	36.641.874,19	54,70	7,17	39.045.503,75	51,95	6,56	43.638.416,98	58,68	11,76
I.2	Bienes y Servicios Corrientes	7.511.235,14	13,47	10,58	9.288.060,63	13,87	23,66	8.863.354,56	11,79	(4,57)	9.975.719,63	13,41	12,55
I.3	Otros	800.531,29	1,44	(26,68)	1.506.669,05	2,25	88,21	3.606.972,88	4,80	139,40	1.801.897,16	2,42	(50,04)
II	Inversiones	10.586.616,89	18,99	25,17	16.012.354,01	23,90	51,25	21.467.792,46	28,56	34,07	17.284.335,61	23,24	(19,49)
III	Activos y Pasivos Financieros	2.656.048,47	4,76	2.230,04	3.537.897,49	5,28	33,20	2.171.952,23	2,89	(38,61)	1.664.568,12	2,24	(23,36)
IV	Subtotal Obligaciones	55.743.645,30	100,00	14,00	66.986.855,37	100,00	20,17	75.155.575,88	100,00	12,19	74.364.937,50	100,00	(1,05)
V	Remanente afectado y no afectado	(6.474.340,29)		30,96	15.460.906,96		(338,80)	8.806.840,25		(43,04)	16.597.055,27		88,46
VI	Total Recursos	49.269.305,01		12,09	82.447.762,33		67,34	83.962.416,13		1,84	90.961.992,77		8,34

Nota: Las cantidades entre paréntesis tienen valor negativo.

(*) Debido a la anulación de derechos procedentes de ejercicios anteriores , los remanentes reales de los años 2001, 2002, 2003 y 2004, ascienden a (4.947.517,34) euros, (6.684.978,29) euros, 15.408.767,44 euros y 8.576.177,15 euros, respectivamente.

CUADRO N.º 6.2. (Continuación) ORIGEN Y APLICACIÓN DE LOS RECURSOS: EVOLUCIÓN (1994-2024)

- En euros -

ORIGEN DE LOS FONDOS		AÑO 2006		TASA DE	AÑO 2007		TASA DE	AÑO 2008		TASA DE	AÑO 2009		TASA DE
CÓD.	DESCRIPCIÓN	DERECHOS LIQUIDADOS		VARIACIÓN	DERECHOS LIQUIDADOS		VARIACIÓN	DERECHOS LIQUIDADOS		VARIACIÓN	DERECHOS LIQUIDADOS		VARIACIÓN
		Euros	%	2006/2005 (%)	Euros	%	2007/2006 (%)	Euros	%	2008/2007 (%)	Euros	%	2009/2008 (%)
I	Financiación Pública	76.574.774,46	83,62	19,00	79.816.372,13	82,89	4,23	90.815.229,25	82,95	13,78	98.995.758,26	83,98	9,01
I.1	Junta de Andalucía	73.168.027,73	79,90	18,14	75.244.045,57	78,15	2,84	84.441.729,95	77,13	12,22	89.659.478,28	76,06	6,18
I.2	Estado y OO.AA.	2.593.390,07	2,83	62,26	3.601.831,60	3,74	38,89	3.973.762,16	3,63	10,33	5.155.458,55	4,37	29,74
I.3	Unión Europea	427.175,53	0,47	112,88	706.927,90	0,73	65,49	1.668.471,69	1,52	136,02	477.328,19	0,40	(71,39)
I.4	Corporaciones Locales	160.177,68	0,17	(70,47)	105.491,62	0,11	(34,14)	382.321,44	0,35	262,42	67.985,56	0,06	(82,22)
I.5	Empresas Públicas y otros E.P.	226.003,45	0,25	191,06	158.075,44	0,16	(30,06)	348.944,01	0,32	120,75	236.920,07	0,20	(32,10)
I.6	Préstamos del Sector Público										3.398.587,61	2,88	
II	Financiación Privada	14.260.128,03	15,57	11,38	15.358.595,04	15,95	7,70	17.350.160,10	15,85	12,97	17.747.738,43	15,06	2,29
II.1	Convenios y Servicios	2.591.641,53	2,83	45,49	3.011.834,70	3,13	16,21	3.447.091,96	3,15	14,45	2.990.887,16	2,54	(13,23)
II.2	Matrículas	10.651.549,28	11,63	7,11	10.890.063,16	11,31	2,24	12.248.776,05	11,19	12,48	13.052.752,09	11,07	6,56
II.3	Préstamos												
II.4	Otros	1.016.937,22	1,11	(5,63)	1.456.697,18	1,51	43,24	1.654.292,09	1,51	13,56	1.704.099,18	1,45	3,01
III	Financiación Propia	738.411,00	0,81	(85,88)	1.112.069,16	1,15	50,60	1.321.341,14	1,21	18,82	1.130.167,97	0,96	(14,47)
III.1	Patrimoniales	547.223,18	0,60	53,89	563.605,16	0,59	2,99	1.228.930,23	1,12	118,05	1.010.021,21	0,86	(17,81)
III.2	Otros	191.187,82	0,21	(96,08)	548.464,00	0,57	186,87	92.410,91	0,08	(83,15)	120.146,76	0,10	30,01
IV	Subtotal Financiación	91.573.313,49	100,00	11,15	96.287.036,33	100,00	5,15	109.486.730,49	100,00	13,71	117.873.664,66	100,00	7,66
V	Remanentes Ejercicios anteriores	(*) 16.119.791,19		87,96	(*) 23.803.397,30		47,67	(*) 35.843.393,37		50,58	(*) 43.813.076,39		22,23
VI	Total Recursos	107.693.104,68		18,39	120.090.433,63		11,51	145.330.123,86		21,02	161.686.741,05		11,25

APLICACIÓN DE LOS FONDOS		AÑO 2006		TASA DE	AÑO 2007		TASA DE	AÑO 2008		TASA DE	AÑO 2009		TASA DE
CÓD.	DESCRIPCIÓN	OBLIGACIONES CONTRAIDAS		VARIACIÓN	OBLIGACIONES CONTRAIDAS		VARIACIÓN	OBLIGACIONES CONTRAIDAS		VARIACIÓN	OBLIGACIONES CONTRAIDAS		VARIACIÓN
		Euros	%	2006/2005 (%)	Euros	%	2007/2006 (%)	Euros	%	2008/2007 (%)	Euros	%	2009/2008 (%)
I	Funcionamiento	61.567.525,91	73,44	11,10	66.788.943,46	79,32	8,48	76.828.640,49	75,76	15,03	80.754.008,97	75,29	5,11
I.1	Personal	48.291.546,24	57,60	10,66	53.425.025,44	63,45	10,63	59.667.526,70	58,84	11,68	62.428.652,61	58,21	4,63
I.2	Bienes y Servicios Corrientes	10.949.215,05	13,06	9,76	11.617.562,03	13,80	6,10	13.243.753,40	13,06	14,00	14.331.948,75	13,36	8,22
I.3	Otros	2.326.764,62	2,78	29,13	1.746.355,99	2,07	(24,94)	3.917.360,39	3,86	124,32	3.993.407,61	3,72	1,94
II	Inversiones	13.817.923,83	16,48	(20,06)	15.797.906,58	18,76	14,33	21.091.341,33	20,80	33,51	24.577.762,64	22,92	16,53
III	Activos y Pasivos Financieros	8.446.917,41	10,08	407,45	1.612.161,00	1,91	(80,91)	3.486.157,00	3,44	116,24	1.918.874,60	1,79	(44,96)
IV	Subtotal Obligaciones	83.832.367,15	100,00	12,73	84.199.011,04	100,00	0,44	101.406.138,82	100,00	20,44	107.250.646,21	100,00	5,76
V	Remanente afectado y no afectado	23.860.737,53		43,76	35.891.422,59		50,42	43.923.985,04		22,38	54.436.094,84		23,93
VI	Total Recursos	107.693.104,68		18,39	120.090.433,63		11,51	145.330.123,86		21,02	161.686.741,05		11,25

Nota: Las cantidades entre paréntesis tienen valor negativo.

(*) Debido a la anulación de derechos procedentes de ejercicios anteriores y a la provisión por derechos pendientes de dudos o cobro, los remanentes reales de los años 2005, 2006, 2007 y 2008, ascienden a 16.119.791,19 euros, 23.803.397,30 euros, 35.843.393,37 euros y 43.813.076,39 euros, respectivamente.

CUADRO N.º 6.2. (Continuación) ORIGEN Y APLICACIÓN DE LOS RECURSOS: EVOLUCIÓN (1994-2024)

- En euros -

ORIGEN DE LOS FONDOS		AÑO 2010		TASA DE	AÑO 2011		TASA DE	AÑO 2012		TASA DE	AÑO 2013		TASA DE
CÓD.	DESCRIPCIÓN	DERECHOS LIQUIDADOS		VARIACIÓN	DERECHOS LIQUIDADOS		VARIACIÓN	DERECHOS LIQUIDADOS		VARIACIÓN	DERECHOS LIQUIDADOS		VARIACIÓN
		Euros	%	2010/2009 (%)	Euros	%	2011/2010 (%)	Euros	%	2012/2011 (%)	Euros	%	2013/2012 (%)
I	Financiación Pública	92.026.376,05	83,49	(7,04)	102.547.452,59	84,94	11,43	92.765.591,93	81,93	(9,54)	81.913.461,60	80,25	(11,70)
I.1	Junta de Andalucía	82.991.171,43	75,29	(7,44)	96.612.729,96	80,02	16,41	86.223.382,97	76,15	(10,75)	77.568.029,42	76,00	(10,04)
I.2	Estado y OO.AA.	4.059.406,97	3,68	(21,26)	4.553.013,74	3,77	12,16	1.796.312,24	1,59	(60,55)	2.914.451,90	2,86	62,25
I.3	Unión Europea	1.077.858,40	0,98	125,81	1.022.634,32	0,85	(5,12)	1.086.158,48	0,96	6,21	765.351,25	0,75	(29,54)
I.4	Corporaciones Locales	86.788,46	0,08	27,66	76.944,02	0,06	(11,34)	108.382,26	0,10	40,86	241.294,66	0,24	122,63
I.5	Empresas Públicas y otros E.P.	769.681,29	0,70	224,87	282.130,55	0,23	(63,34)	715.982,34	0,63	153,78	424.334,37	0,42	(40,73)
I.6	Préstamos del Sector Público	3.041.469,50	2,76	(10,51)			(100,00)	2.835.373,64	2,50				(100,00)
II	Financiación Privada	17.368.263,07	15,76	(2,14)	16.886.794,87	13,99	(2,77)	19.718.226,24	17,41	16,77	19.566.549,30	19,17	(0,77)
II.1	Convenios y Servicios	3.052.645,68	2,77	2,06	3.002.698,50	2,49	(1,64)	2.638.572,94	2,33	(12,13)	2.506.093,62	2,46	(5,02)
II.2	Matrículas	12.858.545,27	11,67	(1,49)	12.565.164,01	10,41	(2,28)	14.605.155,72	12,90	16,24	15.071.772,59	14,77	3,19
II.3	Préstamos												
II.4	Otros	1.457.072,12	1,32	(14,50)	1.318.932,36	1,09	(9,48)	2.474.497,58	2,19	87,61	1.988.683,09	1,95	(19,63)
III	Financiación Propia	836.355,10	0,76	(26,00)	1.300.620,85	1,08	55,51	747.110,95	0,66	(42,56)	589.604,98	0,58	(21,08)
III.1	Patrimoniales	706.860,30	0,64	(30,02)	733.163,00	0,61	3,72	626.443,62	0,55	(14,56)	494.696,42	0,48	(21,03)
III.2	Otros	129.494,80	0,12	7,78	567.457,85	0,47	338,21	120.667,33	0,11	(78,74)	94.908,56	0,09	(21,35)
IV	Subtotal Financiación	110.230.994,22	100,00	(6,48)	120.734.868,31	100,00	9,53	113.230.929,12	100,00	(6,22)	102.069.615,88	100,00	(9,86)
V	Remanentes Ejercicios anteriores	(*) 54.021.580,07		23,30	(*) 54.490.278,24		0,87	(*) 62.556.071,70		14,80	(*) 82.505.082,04		31,89
VI	Total Recursos	164.252.574,29		1,59	175.225.146,55		6,68	175.787.000,82		0,32	184.574.697,92		5,00

APLICACIÓN DE LOS FONDOS		AÑO 2010		TASA DE	AÑO 2011		TASA DE	AÑO 2012		TASA DE	AÑO 2013		TASA DE
CÓD.	DESCRIPCIÓN	OBLIGACIONES CONTRAIDAS		VARIACIÓN	OBLIGACIONES CONTRAIDAS		VARIACIÓN	OBLIGACIONES CONTRAIDAS		VARIACIÓN	OBLIGACIONES CONTRAIDAS		VARIACIÓN
		Euros	%	2010/2009 (%)	Euros	%	2011/2010 (%)	Euros	%	2012/2011 (%)	Euros	%	2013/2012 (%)
I	Funcionamiento	81.789.755,18	74,62	1,28	89.649.860,36	79,90	9,61	80.497.687,33	85,84	(10,21)	75.272.057,95	84,64	(6,49)
I.1	Personal	62.203.039,90	56,75	(0,36)	62.572.081,84	55,77	0,59	58.961.039,70	62,88	(5,77)	58.229.249,95	65,48	(1,24)
I.2	Bienes y Servicios Corrientes	15.813.738,43	14,43	10,34	15.633.927,87	13,93	(1,14)	14.198.412,09	15,14	(9,18)	13.962.563,30	15,70	(1,66)
I.3	Otros	3.772.976,85	3,44	(5,52)	11.443.850,65	10,20	203,31	7.338.235,54	7,83	(35,88)	3.080.244,70	3,46	(58,02)
II	Inversiones	25.922.137,73	23,65	5,47	22.297.389,65	19,87	(13,98)	12.480.661,80	13,31	(44,03)	12.000.941,35	13,49	(3,84)
III	Activos y Pasivos Financieros	1.895.420,30	1,73	(1,22)	257.087,29	0,23	(86,44)	793.938,77	0,85	208,82	1.657.432,86	1,86	108,76
IV	Subtotal Obligaciones	109.607.313,21	100,00	2,20	112.204.337,30	100,00	2,37	93.772.287,90	100,00	(16,43)	88.930.432,16	100,00	(5,16)
V	Remanente afectado y no afectado	54.645.261,08		0,38	63.020.809,25		15,33	82.014.712,92		30,14	95.644.265,76		16,62
VI	Total Recursos	164.252.574,29		1,59	175.225.146,55		6,68	175.787.000,82		0,32	184.574.697,92		5,00

Nota: Las cantidades entre paréntesis tienen valor neg

(*) Debido a la anulación de derechos procedentes de ejercicios anteriores y a la variación de la provisión por derechos pendientes de dudos o cobro, los remanentes reales de los años 2009, 2010, 2011 y 2012 ascienden a 54.021.580,07 euros, 54.490.278,24 euros , 62.556.071,70 euros y 82.505.082.04 euros, respectivamente.

CUADRO N.º 6.2. (Continuación) ORIGEN Y APLICACIÓN DE LOS RECURSOS: EVOLUCIÓN (1994-2024)

- En euros -

ORIGEN DE LOS FONDOS		AÑO 2014		TASA DE	AÑO 2015		TASA DE	AÑO 2016		TASA DE	AÑO 2017		TASA DE
CÓD.	DESCRIPCIÓN	DERECHOS LIQUIDADOS		VARIACIÓN	DERECHOS LIQUIDADOS		VARIACIÓN	DERECHOS LIQUIDADOS		VARIACIÓN	DERECHOS LIQUIDADOS		VARIACIÓN
		Euros	%	2014/2013 (%)	Euros	%	2015/2014 (%)	Euros	%	2016/2015 (%)	Euros	%	2017/2016 (%)
I	Financiación Pública	78.936.671,12	81,40	(3,63)	78.738.855,08	77,54	(0,25)	81.693.304,26	81,39	3,75	93.325.527,34	83,09	14,24
I.1	Junta de Andalucía	72.084.912,74	74,33	(7,07)	73.603.247,95	72,48	2,11	75.682.386,52	75,40	2,82	86.791.322,78	77,27	14,68
I.2	Estado y OO.AA.	1.560.232,03	1,61	(46,47)	2.795.257,59	2,75	79,16	3.569.524,51	3,56	27,70	3.418.664,48	3,04	(4,23)
I.3	Unión Europea	847.334,82	0,87	10,71	849.145,44	0,84	0,21	2.038.674,86	2,03	140,09	2.767.682,59	2,46	35,76
I.4	Corporaciones Locales	134.456,31	0,14	(44,28)	360.837,48	0,36	168,37	141.850,00	0,14	(60,69)	225.400,00	0,20	58,90
I.5	Empresas Públicas y otros E.P.	3.774.990,40	3,89	789,63	1.082.537,28	1,07	(71,32)	260.868,37	0,26	(75,90)	122.457,49	0,11	(53,06)
I.6	Préstamos del Sector Público	534.744,82	0,55	#¡DIV/0!	47.829,34	0,05	(91,06)			(100,00)			#¡DIV/0!
II	Financiación Privada	15.657.445,54	16,15	(19,98)	22.125.616,78	21,79	41,31	18.007.054,06	17,94	(18,61)	18.471.430,99	16,44	2,58
II.1	Convenios y Servicios	2.951.072,31	3,04	17,76	3.383.957,36	3,33	14,67	2.356.019,05	2,35	(30,38)	2.795.717,99	2,49	18,66
II.2	Matrículas	11.245.225,92	11,60	(25,39)	15.629.418,38	15,39	38,99	13.874.765,33	13,82	(11,23)	14.413.109,01	12,83	3,88
II.3	Préstamos				1.290.495,34	1,27	#¡DIV/0!			(100,00)			#¡DIV/0!
II.4	Otros	1.461.147,31	1,51	(26,53)	1.821.745,70	1,79	24,68	1.776.269,68	1,77	(2,50)	1.262.603,99	1,12	(28,92)
III	Financiación Propia	2.383.332,58	2,46	304,23	680.310,02	0,67	(71,46)	668.376,09	0,67	(1,75)	526.847,72	0,47	(21,17)
III.1	Patrimoniales	769.949,81	0,79	55,64	566.949,32	0,56	(26,37)	570.859,43	0,57	0,69	432.291,39	0,38	(24,27)
III.2	Otros	1.613.382,77	1,66	1.599,93	113.360,70	0,11	(92,97)	97.516,66	0,10	(13,98)	94.556,33	0,08	(3,04)
IV	Subtotal Financiación	96.977.449,24	100,00	(4,99)	101.544.781,88	100,00	4,71	100.368.734,41	100,00	(1,16)	112.323.806,05	100,00	11,91
V	Remanentes Ejercicios anteriores	(*) 95.033.473,21		15,18	(*) 94.617.930,70		(0,44)	(*) 86.388.397,12		(8,70)	(*) 83.634.534,03		(3,19)
VI	Total Recursos	192.010.922,45		4,03	196.162.712,58		2,16	186.757.131,53		(4,79)	195.958.340,08		4,93

APLICACIÓN DE LOS FONDOS		AÑO 2014		TASA DE	AÑO 2015		TASA DE	AÑO 2016		TASA DE	AÑO 2017		TASA DE
CÓD.	DESCRIPCIÓN	OBLIGACIONES CONTRAIDAS		VARIACIÓN	OBLIGACIONES CONTRAIDAS		VARIACIÓN	OBLIGACIONES CONTRAIDAS		VARIACIÓN	OBLIGACIONES CONTRAIDAS		VARIACIÓN
		Euros	%	2014/2013 (%)	Euros	%	2015/2014 (%)	Euros	%	2016/2015 (%)	Euros	%	2017/2016 (%)
I	Funcionamiento	78.266.811,50	80,67	3,98	83.645.105,30	76,96	6,87	85.498.709,08	83,35	2,22	88.341.813,84	82,20	3,33
I.1	Personal	58.411.809,95	60,21	0,31	62.974.861,33	57,94	7,81	64.888.808,80	63,26	3,04	66.013.564,69	61,43	1,73
I.2	Bienes y Servicios Corrientes	14.191.158,50	14,63	1,64	15.766.528,86	14,51	11,10	15.654.473,21	15,26	(0,71)	16.482.910,09	15,34	5,29
I.3	Otros	5.663.843,05	5,84	83,88	4.903.715,11	4,51	(13,42)	4.955.427,07	4,83	1,05	5.845.339,06	5,44	17,96
II	Inversiones	14.688.485,72	15,14	22,39	21.973.275,55	20,22	49,60	16.093.499,25	15,69	(26,76)	18.222.235,62	16,96	13,23
III	Activos y Pasivos Financieros	4.062.205,75	4,19	145,09	3.071.998,79	2,83	(24,38)	986.100,53	0,96	(67,90)	905.184,64	0,84	(8,21)
IV	Subtotal Obligaciones	97.017.502,97	100,00	9,09	108.690.379,64	100,00	12,03	102.578.308,86	100,00	(5,62)	107.469.234,10	100,00	4,77
V	Remanente afectado y no afectado	94.993.419,48		(0,68)	87.472.332,94		(7,92)	84.178.822,67		(3,77)	88.489.105,98		5,12
VI	Total Recursos	192.010.922,45		4,03	196.162.712,58		2,16	186.757.131,53		(4,79)	195.958.340,08		4,93

Nota: Las cantidades entre paréntesis tienen valor neg

(*) Debido a la anulación de derechos procedentes de ejercicios anteriores y a la variación de la provisión por derechos pendientes de dudos o cobro, los remanentes reales de los años 2013, 2014, 2015 y 2016 a 95.033.473,21 euros , 94.617.930,70 euros, 86.388.397,12 euros y 83.634.534,03 euros, respectivamente.

CUADRO N.º 6.2. (Continuación) ORIGEN Y APLICACIÓN DE LOS RECURSOS: EVOLUCIÓN (1994-2024)

- En euros -

ORIGEN DE LOS FONDOS		AÑO 2018		TASA DE	AÑO 2019		TASA DE	AÑO 2020		TASA DE	AÑO 2021		TASA DE
CÓD.	DESCRIPCIÓN	DERECHOS LIQUIDADOS		VARIACIÓN	DERECHOS LIQUIDADOS		VARIACIÓN	DERECHOS LIQUIDADOS		VARIACIÓN	DERECHOS LIQUIDADOS		VARIACIÓN
		Euros	%	2018/2017 (%)	Euros	%	2019/2018 (%)	Euros	%	2020/2019 (%)	Euros	%	2021/2020 (%)
I	Financiación Pública	90.704.708,60	82,34	(2,81)	92.477.483,20	84,32	1,95	87.943.800,85	83,49	(4,90)	102.964.167,68	84,84	17,08
I.1	Junta de Andalucía	83.027.679,17	75,37	(4,34)	84.651.256,17	77,19	1,96	82.294.984,31	78,12	(2,78)	94.691.787,39	78,02	15,06
I.2	Estado y OO.AA.	2.558.772,52	2,32	(25,15)	3.697.750,23	3,37	44,51	2.218.964,11	2,11	(39,99)	5.094.714,07	4,20	129,60
I.3	Unión Europea	2.854.992,04	2,59	3,15	2.706.190,37	2,47	(5,21)	3.061.385,24	2,91	13,13	2.449.476,18	2,02	(19,99)
I.4	Corporaciones Locales	437.140,88	0,40	93,94	131.766,56	0,12	(69,86)	218.333,27	0,21	65,70	195.330,87	0,16	(10,54)
I.5	Empresas Públicas y otros E.P.	(1.062,11)	(0,00)	(100,87)	674.007,26	0,61	63.559,27	150.133,92	0,14	(77,73)	590.522,58	0,49	293,33
I.6	Préstamos del Sector Público	1.827.186,10	1,66	#¡DIV/0!	616.512,61	0,56	(66,26)			(100,00)	(57.663,41)	(0,05)	#¡DIV/0!
II	Financiación Privada	17.919.655,30	16,27	(2,99)	16.609.127,21	15,14	(7,31)	17.034.719,86	16,17	2,56	18.145.524,86	14,95	6,52
II.1	Convenios y Servicios	2.940.646,04	2,67	5,18	2.593.315,76	2,36	(11,81)	3.192.181,70	3,03	23,09	3.770.827,76	3,11	18,13
II.2	Matrículas	13.761.407,23	12,49	(4,52)	12.954.460,20	11,81	(5,86)	12.876.501,02	12,22	(0,60)	12.433.916,60	10,24	(3,44)
II.3	Préstamos			#¡DIV/0!			#¡DIV/0!			#¡DIV/0!			#¡DIV/0!
II.4	Otros	1.217.602,03	1,11	(3,56)	1.061.351,25	0,97	(12,83)	966.037,14	0,92	(8,98)	1.940.780,50	1,60	100,90
III	Financiación Propia	1.529.362,38	1,39	190,29	582.470,45	0,53	(61,91)	361.491,93	0,34	(37,94)	256.660,43	0,21	(29,00)
III.1	Patrimoniales	473.492,87	0,43	9,53	422.743,43	0,39	(10,72)	254.040,31	0,24	(39,91)	153.811,37	0,13	(39,45)
III.2	Otros	1.055.869,51	0,96	1.016,66	159.727,02	0,15	(84,87)	107.451,62	0,10	(32,73)	102.849,06	0,08	(4,28)
IV	Subtotal Financiación	110.153.726,28	100,00	(1,93)	109.669.080,86	100,00	(0,44)	105.340.012,64	100,00	(3,95)	121.366.352,97	100,00	15,21
V	Remanentes Ejercicios anteriores	(*) 88.716.072,16		6,08	(*) 88.147.764,50		(0,64)	(*) 87.217.635,10		(1,06)	(*) 79.889.919,65		(8,40)
VI	Total Recursos	198.869.798,44		1,49	197.816.845,36		(0,53)	192.557.647,74		(2,66)	201.256.272,62		4,52

APLICACIÓN DE LOS FONDOS		AÑO 2018		TASA DE	AÑO 2019		TASA DE	AÑO 2020		TASA DE	AÑO 2021		TASA DE
CÓD.	DESCRIPCIÓN	OBLIGACIONES CONTRAIDAS		VARIACIÓN	OBLIGACIONES CONTRAIDAS		VARIACIÓN	OBLIGACIONES CONTRAIDAS		VARIACIÓN	OBLIGACIONES CONTRAIDAS		VARIACIÓN
		Euros	%	2018/2017 (%)	Euros	%	2019/2018 (%)	Euros	%	2020/2019 (%)	Euros	%	2021/2020 (%)
I	Funcionamiento	93.926.416,27	85,19	6,32	97.565.299,98	88,25	3,87	99.709.119,45	88,50	2,20	101.907.651,80	82,98	2,20
I.1	Personal	68.202.433,75	61,86	3,32	73.252.177,32	66,26	7,40	77.530.666,23	68,82	5,84	79.853.641,95	65,03	3,00
I.2	Bienes y Servicios Corrientes	17.777.044,89	16,12	7,85	17.560.441,44	15,88	(1,22)	15.852.047,92	14,07	(9,73)	16.678.682,40	13,58	5,21
I.3	Otros	7.946.937,63	7,21	35,95	6.752.681,22	6,11	(15,03)	6.326.405,30	5,62	(6,31)	5.375.327,45	4,38	(15,03)
II	Inversiones	15.875.947,05	14,40	(12,88)	12.548.470,29	11,35	(20,96)	12.034.314,55	10,68	(4,10)	19.883.301,22	16,19	65,22
III	Activos y Pasivos Financieros	447.094,49	0,41	(50,61)	438.404,70	0,40	(1,94)	921.415,59	0,82	110,17	1.011.545,48	0,82	9,78
IV	Subtotal Obligaciones	110.249.457,81	100,00	2,59	110.552.174,97	100,00	0,27	112.664.849,59	100,00	1,91	122.802.498,50	100,00	9,00
V	Remanente afectado y no afectado	88.620.340,63		0,15	87.264.670,39		(1,53)	79.892.798,15		(8,45)	78.453.774,12		(1,80)
VI	Total Recursos	198.869.798,44		1,49	197.816.845,36		(0,53)	192.557.647,74		(2,66)	201.256.272,62		4,52

Nota: Las cantidades entre paréntesis tienen valor

Nota: Las cantidades entre paréntesis tienen valor

(*) Debido a la anulación de derechos procedentes de ejercicios anteriores y a la variación de la provisión por derechos pendientes de dudos o cobro, los remanentes afectados y no afectados reales de los años 2017, 2018, 2019 y 2020 ascienden a 88.716.072,16 euros, 88.147.764,50 euros, 87.217.635,10 euros y 79.889.919,65 euros, respectivamente.

CUADRO N.º 6.2. (Continuación) ORIGEN Y APLICACIÓN DE LOS RECURSOS: EVOLUCIÓN (1994-2024)

- En euros -

ORIGEN DE LOS FONDOS		AÑO 2022		TASA DE	AÑO 2023		TASA DE	AÑO 2024		TASA DE
CÓD.	DESCRIPCIÓN	DERECHOS LIQUIDADOS		VARIACIÓN	DERECHOS LIQUIDADOS		VARIACIÓN	DERECHOS LIQUIDADOS		VARIACIÓN
		Euros	%	2022/2021 (%)	Euros	%	2023/2022 (%)	Euros	%	2024/2023 (%)
I	Financiación Pública	115.818.102,69	85,63	12,48	119.629.951,00	85,67	3,29	118.049.733,05	85,03	(1,32)
I.1	Junta de Andalucía	102.992.966,16	76,14	8,77	103.753.596,27	74,30	0,74	106.324.329,42	76,58	2,48
I.2	Estado y OO.AA.	8.271.776,92	6,12	62,36	10.973.125,63	7,86	32,66	6.774.897,55	4,88	(38,26)
I.3	Unión Europea	4.242.897,07	3,14	73,22	4.555.583,78	3,26	7,37	4.368.132,37	3,15	(4,11)
I.4	Corporaciones Locales	185.002,43	0,14	(5,29)	318.840,02	0,23	72,34	349.062,48	0,25	9,48
I.5	Empresas Públicas y otros E.P.	125.460,11	0,09	(78,75)	28.805,30	0,02	(77,04)	311.476,84	0,22	981,32
I.6	Préstamos del Sector Público			100,00			#¡DIV/0!	(78.165,61)	(0,06)	#¡DIV/0!
II	Financiación Privada	19.011.254,99	14,06	4,77	18.714.066,65	13,40	(1,56)	18.580.613,04	13,38	(0,71)
II.1	Convenios y Servicios	3.244.621,73	2,40	(13,95)	3.971.016,02	2,84	22,39	3.228.006,31	2,33	(18,71)
II.2	Matrículas	12.910.512,08	9,54	3,83	12.511.274,85	8,96	(3,09)	13.425.643,92	9,67	7,31
II.3	Préstamos			#¡DIV/0!			#¡DIV/0!			#¡DIV/0!
II.4	Otros	2.856.121,18	2,11	47,16	2.231.775,78	1,60	(21,86)	1.926.962,81	1,39	(13,66)
III	Financiación Propia	430.414,61	0,32	67,70	1.290.461,90	0,92	199,82	2.207.771,19	1,59	71,08
III.1	Patrimoniales	339.055,88	0,25	120,44	1.197.075,01	0,86	253,06	2.111.036,63	1,52	76,35
III.2	Otros	91.358,73	0,07	(11,17)	93.386,89	0,07	2,22	96.734,56	0,07	3,58
IV	Subtotal Financiación	135.259.772,29	100,00	11,45	139.634.479,55	100,00	3,23	138.838.117,28	100,00	(0,57)
V	Remanentes Ejercicios anteriores	(*) 77.895.643,72		(2,50)	(*) 73.583.685,73		(5,54)	(*) 66.690.925,05		(9,37)
VI	Total Recursos	213.155.416,01		5,91	213.218.165,28		0,03	205.529.042,33		(3,61)

APLICACIÓN DE LOS FONDOS		AÑO 2022		TASA DE	AÑO 2023		TASA DE	AÑO 2024		TASA DE
CÓD.	DESCRIPCIÓN	OBLIGACIONES CONTRAIDAS		VARIACIÓN	OBLIGACIONES CONTRAIDAS		VARIACIÓN	OBLIGACIONES CONTRAIDAS		VARIACIÓN
		Euros	%	2022/2021 (%)	Euros	%	2023/2022 (%)	Euros	%	2024/2023 (%)
I	Funcionamiento	107.346.406,60	77,04	5,34	116.037.572,37	79,28	8,10	121.045.165,92	83,14	4,32
I.1	Personal	83.320.937,06	59,80	4,34	88.531.797,27	60,49	6,25	93.687.039,61	64,35	5,82
I.2	Bienes y Servicios Corrientes	17.540.766,88	12,59	5,17	20.588.478,71	14,07	17,38	20.306.621,43	13,95	(1,37)
I.3	Otros	6.484.702,66	4,65	20,64	6.917.296,39	4,73	6,67	7.051.504,88	4,84	1,94
II	Inversiones	29.432.002,68	21,12	48,02	29.823.666,61	20,38	1,33	24.066.492,94	16,53	(19,30)
III	Activos y Pasivos Financieros	2.564.740,79	1,84	153,55	497.508,53	0,34	(80,60)	488.742,88	0,34	(1,76)
IV	Subtotal Obligaciones	139.343.150,07	100,00	13,47	146.358.747,51	100,00	5,03	145.600.401,74	100,00	(0,52)
V	Remanente afectado y no afectado	73.812.265,94		(5,92)	66.859.417,77		(9,42)	59.928.640,59		(10,37)
VI	Total Recursos	213.155.416,01		5,91	213.218.165,28		0,03	205.529.042,33		(3,61)

(*) Debido a la anulación de derechos procedentes de ejercicios anteriores y a la variación de la provisión por derechos pendientes de dudos o cobro, los remanentes afectados y no afectados reales de los años 2021, 2022 y 2023 ascienden a 77.895.643,72 euros, 73.583.685,73 euros y 66.690.925,05 euros, respectivamente.

GRÁFICO 6.1. EVOLUCIÓN DE LOS DERECHOS Y OBLIGACIONES DE LA UNIVERSIDAD DE JAÉN. AÑOS 2015 A 2024

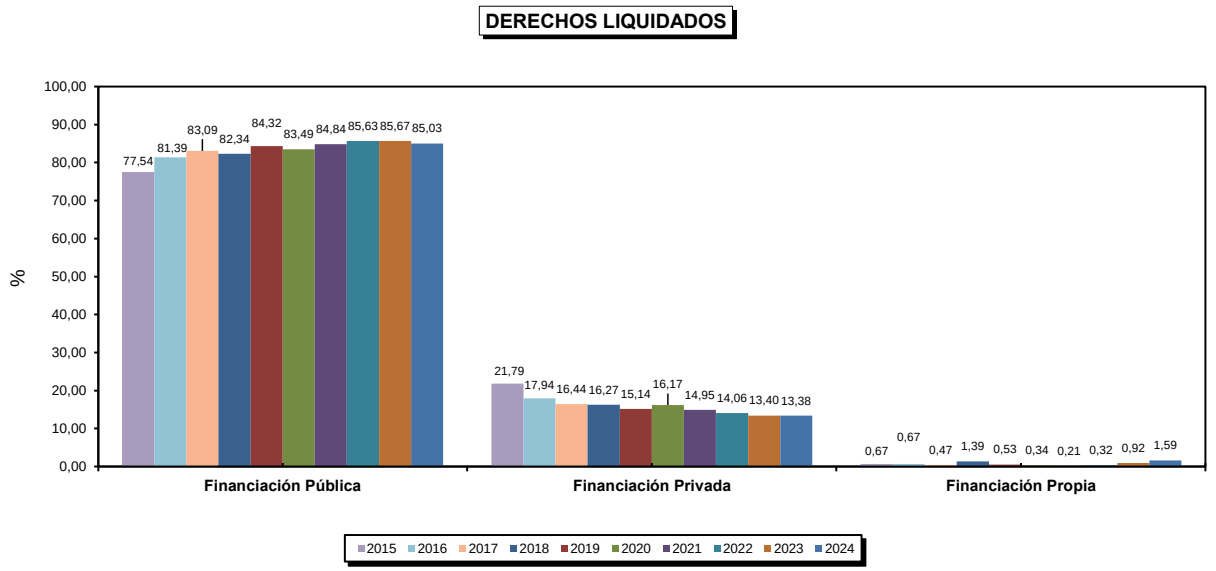

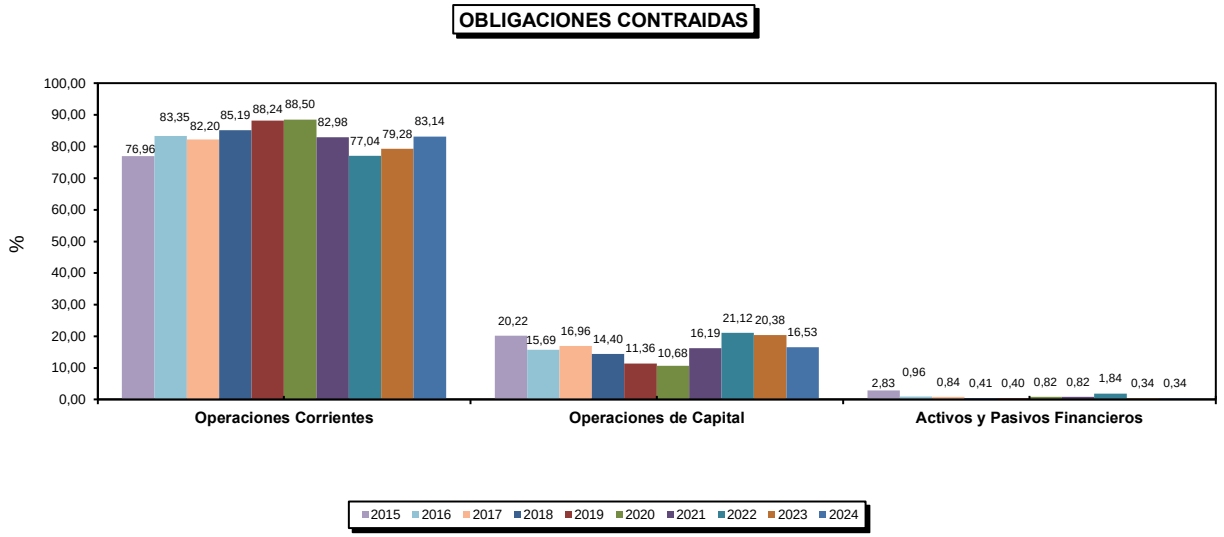

CUADRO 6.3. EVOLUCIÓN DE LA LIQUIDACIÓN DEL PRESUPUESTO DE INGRESOS, AÑOS 2010 A 2024

- En miles de euros -

EXPLICACIÓN DEL INGRESO		PRESUPUESTO INICIAL														
CAP.	CONCEPTO	2010	2011	2012	2013	2014	2015	2016	2017	2018	2019	2020	2021	2022	2023	2024
3	Tasas y otros ingresos	16.099	16.225	15.557	14.902	16.350	16.908	17.290	17.119	16.411	16.043	16.595	16.007	15.798	15.889	16.382
4	Transferencias corrientes	77.431	76.690	76.964	69.328	69.626	71.580	75.470	75.467	78.028	83.865	87.256	89.937	95.450	100.842	104.938
5	Ingresos patrimoniales	672	648	472	370	585	620	620	550	630	560	505	360	375	1.531	1.817
A.	Subtotal Operaciones Corrientes	94.202	93.563	92.993	84.600	86.561	89.108	93.380	93.136	95.069	100.468	104.356	106.304	111.623	118.262	123.137
6	Enajenación de inversiones reales															
7	Transferencias de capital	12.088	10.811	2.878	3.155	6.270	8.508	6.657	10.108	11.437	11.222	9.938	10.629	12.757	7.465	8.520
B.	Subtotal Operaciones de Capital	12.088	10.811	2.878	3.155	6.270	8.508	6.657	10.108	11.437	11.222	9.938	10.629	12.757	7.465	8.520
C=(A+B)	Subtotal Operaciones no Financieras	106.290	104.374	95.871	87.755	92.831	97.616	100.037	103.244	106.506	111.690	114.294	116.933	124.380	125.727	131.657
8	Activos financieros	120	140	140	120	100	100	1.091	110	589	584	584	11.715	8.515	5.988	115
9	Pasivos financieros	1.785			1.660	290	1.000									
D.	Subtotal Operaciones Financieras	1.905	140	140	1.780	390	1.100	1.091	110	589	584	584	11.715	8.515	5.988	115
E.	TOTAL INGRESOS (C+D)	108.195	104.514	96.011	89.535	93.221	98.716	101.128	103.354	107.095	112.274	114.878	128.648	132.895	131.715	131.772

EXPLICACIÓN DEL INGRESO		MODIFICACIONES PRESUPUESTARIAS														
CAP.	CONCEPTO	2010	2011	2012	2013	2014	2015	2016	2017	2018	2019	2020	2021	2022	2023	2024
3	Tasas y otros ingresos	554	666	738	500	743	632	500	541	647	346	489	1.102	276	2.138	566
4	Transferencias corrientes	1.264	2.690	2.050	1.980	1.906	2.244	2.622	2.729	2.711	2.726	7.050	2.550	3.303	5.956	3.343
5	Ingresos patrimoniales	3	1	1	0	2	4	7	3	6	2	1	2	1	120	278
A.	Subtotal Operaciones Corrientes	1.822	3.357	2.789	2.480	2.650	2.880	3.129	3.273	3.364	3.074	7.540	3.654	3.580	8.214	4.187
6	Enajenación de inversiones reales	1	3	7	1	3	6	2	5	9	0	9	18	10	2	2
7	Transferencias de capital	2.514	5.981	2.558	2.611	961	1.797	1.970	5.029	3.955	1.742	2.759	5.937	9.531	6.546	7.369
B.	Subtotal Operaciones de Capital	2.515	5.985	2.565	2.611	964	1.804	1.972	5.034	3.964	1.742	2.768	5.955	9.542	6.548	7.371
C=(A+B)	Subtotal Operaciones no Financieras	4.337	9.341	5.354	5.091	3.614	4.684	5.100	8.306	7.328	4.816	10.308	9.609	13.122	14.762	11.557
8	Activos financieros	37.122	30.514	25.891	26.299	38.290	32.776	20.317	24.620	26.109	25.831	29.159	35.872	47.146	48.637	51.296
9	Pasivos financieros	440		2.829			338			1.827	617					
D.	Subtotal Operaciones Financieras	37.563	30.514	28.719	26.299	38.290	33.114	20.317	24.620	27.936	26.447	29.159	35.872	47.146	48.637	51.296
E.	TOTAL INGRESOS (C+D)	41.899	39.855	34.073	31.390	41.904	37.799	25.417	32.926	35.264	31.264	39.467	45.481	60.268	63.399	62.853

EXPLICACIÓN DEL INGRESO		PRESUPUESTO FINAL														
CAP.	CONCEPTO	2010	2011	2012	2013	2014	2015	2016	2017	2018	2019	2020	2021	2022	2023	2024
3	Tasas y otros ingresos	16.653	16.891	16.295	15.402	17.093	17.540	17.790	17.660	17.058	16.389	17.084	17.109	16.074	18.027	16.948
4	Transferencias corrientes	78.695	79.380	79.014	71.308	71.532	73.824	78.092	78.196	80.739	86.591	94.306	92.487	98.753	106.798	108.281
5	Ingresos patrimoniales	675	649	472	370	587	624	627	553	636	562	506	362	376	1.651	2.095
A.	Subtotal Operaciones Corrientes	96.024	96.920	95.781	87.080	89.211	91.988	96.509	96.409	98.433	103.542	111.896	109.958	115.203	126.476	127.324
6	Enajenación de inversiones reales	1	3	7	1	3	6	2	5	9	0	9	18	10	2	2
7	Transferencias de capital	14.602	16.792	5.437	5.766	7.231	10.306	8.627	15.137	15.392	12.964	12.697	16.566	22.288	14.011	15.889
B.	Subtotal Operaciones de Capital	14.603	16.796	5.443	5.766	7.234	10.312	8.629	15.142	15.401	12.964	12.706	16.584	22.299	14.013	15.891
C=(A+B)	Subtotal Operaciones no Financieras	110.627	113.715	101.225	92.846	96.445	102.300	105.137	111.550	113.834	116.506	124.602	126.542	137.502	140.489	143.214
8	Activos financieros	37.242	30.654	26.031	26.419	38.390	32.876	21.408	24.730	26.698	26.415	29.743	47.587	55.661	54.625	51.411
9	Pasivos financieros	2.225		2.829	1.660	290	1.338			1.827	617					
D.	Subtotal Operaciones Financieras	39.468	30.654	28.859	28.079	38.680	34.214	21.408	24.730	28.525	27.031	29.743	47.587	55.661	54.625	51.411
E.	TOTAL INGRESOS (C+D)	150.094	144.369	130.084	120.925	135.125	136.515	126.545	136.280	142.359	143.538	154.345	174.129	193.163	195.114	194.625

CUADRO 6.3. (Continuación) EVOLUCIÓN DE LA LIQUIDACIÓN DEL PRESUPUESTO DE INGRESOS, AÑOS 2010 A 2024

- En miles de euros -

EXPLICACIÓN DEL INGRESO		DERECHOS RECONOCIDOS														
CAP.	CONCEPTO	2010	2011	2012	2013	2014	2015	2016	2017	2018	2019	2020	2021	2022	2023	2024
3	Tasas y otros ingresos	16.530	16.086	18.746	18.505	14.933	20.069	16.972	17.687	17.207	15.966	16.440	17.685	16.691	17.680	17.281
4	Transferencias corrientes	82.104	85.172	83.203	76.643	73.682	75.503	77.958	79.268	83.210	84.568	78.164	92.701	99.524	105.632	107.769
5	Ingresos patrimoniales	707	733	626	495	770	567	571	432	473	423	254	154	339	1.197	2.111
A.	Subtotal Operaciones Corrientes	99.340	101.992	102.575	95.643	89.385	96.139	95.501	97.387	100.891	100.956	94.858	110.539	116.554	124.508	127.161
6	Enajenación de inversiones reales	6	444	8	1	9	6	2	5	9	0	14	19	10	12	4
7	Transferencias de capital	7.720	18.176	7.699	6.332	5.444	3.954	4.771	14.842	6.380	7.936	10.375	10.782	18.614	15.033	11.659
B.	Subtotal Operaciones de Capital	7.725	18.620	7.708	6.333	5.454	3.960	4.773	14.847	6.389	7.937	10.389	10.801	18.625	15.044	11.662
C=(A+B)	Subtotal Operaciones no Financieras	107.066	120.611	110.283	101.976	94.839	100.100	100.273	112.234	107.280	108.893	105.246	121.341	135.179	139.553	138.823
8	Activos financieros	124	124	112	94	1.604	107	95	90	1.047	159	94	84	81	82	93
9	Pasivos financieros	3.041		2.835		535	1.338			1.827	617		(58)			(78)
D.	Subtotal Operaciones Financieras	3.165	124	2.948	94	2.139	1.445	95	90	2.874	776	94	26	81	82	15
E.	TOTAL INGRESOS (C+D)	110.231	120.735	113.231	102.070	96.977	101.545	100.369	112.324	110.154	109.669	105.340	121.366	135.260	139.634	138.838

EXPLICACIÓN DEL INGRESO		RECAUDACION LIQUIDADA														
CAP.	CONCEPTO	2010	2011	2012	2013	2014	2015	2016	2017	2018	2019	2020	2021	2022	2023	2024
3	Tasas y otros ingresos	13.228	10.092	13.594	10.812	9.560	13.653	11.186	10.588	9.841	8.833	8.341	10.507	9.320	13.763	13.683
4	Transferencias corrientes	65.181	50.018	32.516	14.415	19.738	35.088	77.913	79.223	83.202	83.916	78.022	92.606	99.059	105.071	105.573
5	Ingresos patrimoniales	646	664	535	477	738	541	481	400	418	397	180	138	327	1.151	2.041
A.	Subtotal Operaciones Corrientes	79.055	60.775	46.646	25.704	30.036	49.282	89.580	90.211	93.461	93.146	86.543	103.251	108.706	119.984	121.297
6	Enajenación de inversiones reales	6	3	8	1	9	6	2	5	9	0	14	19	10	12	4
7	Transferencias de capital	3.885	4.587	4.930	4.624	2.651	3.473	3.462	11.733	5.248	2.926	8.263	8.971	12.782	10.972	8.978
B.	Subtotal Operaciones de Capital	3.891	4.590	4.938	4.625	2.660	3.479	3.464	11.738	5.257	2.927	8.277	8.990	12.793	10.983	8.982
C=(A+B)	Subtotal Operaciones no Financieras	82.946	65.365	51.584	30.329	32.696	52.761	93.045	101.949	98.718	96.072	94.819	112.241	121.499	130.968	130.278
8	Activos financieros	124	124	112	94	1.604	107	95	90	1.047	159	94	84	81	82	93
9	Pasivos financieros	3.041		2.835			1.338			1.827	617		(58)			(78)
D.	Subtotal Operaciones Financieras	3.165	124	2.948	94	1.604	1.445	95	90	2.874	776	94	26	81	82	15
E.	TOTAL INGRESOS (C+D)	86.111	65.489	54.531	30.423	34.300	54.206	93.140	102.038	101.592	96.848	94.913	112.267	121.580	131.050	130.294

EXPLICACIÓN DEL INGRESO		DERECHOS PENDIENTES DE COBRO														
CAP.	CONCEPTO	2010	2011	2012	2013	2014	2015	2016	2017	2018	2019	2020	2021	2022	2023	2024
3	Tasas y otros ingresos	3.301	5.994	5.152	7.692	5.373	6.416	5.786	7.099	7.366	7.133	8.099	7.178	7.372	3.917	3.598
4	Transferencias corrientes	16.923	35.154	50.687	62.229	53.944	40.415	45	45	8	652	142	95	465	561	2.196
5	Ingresos patrimoniales	61	69	91	18	32	26	89	32	55	26	74	16	12	47	70
A.	Subtotal Operaciones Corrientes	20.285	41.217	55.930	69.939	59.349	46.858	5.920	7.176	7.430	7.811	8.315	7.288	7.848	4.524	5.864
6	Enajenación de inversiones reales		440													
7	Transferencias de capital	3.834	13.589	2.770	1.708	2.794	481	1.308	3.109	1.132	5.010	2.112	1.811	5.832	4.061	2.681
B.	Subtotal Operaciones de Capital	3.834	14.029	2.770	1.708	2.794	481	1.308	3.109	1.132	5.010	2.112	1.811	5.832	4.061	2.681
C=(A+B)	Subtotal Operaciones no Financieras	24.120	55.246	58.700	71.647	62.143	47.339	7.228	10.286	8.562	12.821	10.427	9.099	13.680	8.585	8.545
8	Activos financieros															
9	Pasivos financieros					535										
D.	Subtotal Operaciones Financieras					535										
E.	TOTAL INGRESOS (C+D)	24.120	55.246	58.700	71.647	62.678	47.339	7.228	10.286	8.562	12.821	10.427	9.099	13.680	8.585	8.545

CUADRO 6.4. EVOLUCIÓN DE LA LIQUIDACIÓN DEL PRESUPUESTO DE GASTOS, AÑOS 2010 A 2024

- En miles de euros -

EXPLICACIÓN DEL GASTO		PRESUPUESTO INICIAL														
CAP.	CONCEPTO	2010	2011	2012	2013	2014	2015	2016	2017	2018	2019	2020	2021	2022	2023	2024
1	Gastos de personal	68.200	64.850	65.855	60.601	60.694	64.295	66.384	66.100	68.920	73.780	78.807	80.787	83.189	86.908	91.135
2	Gastos en bienes corrientes	13.200	13.150	11.835	13.474	14.204	14.470	14.729	15.046	15.760	16.153	16.348	16.794	17.302	18.368	19.593
3	Gastos financieros	18	18	124	133	208	145	105	110	120	125	127	127	126	118	75
4	Transferencias corrientes	3.372	3.660	4.247	3.517	4.713	4.369	4.633	5.333	5.393	5.554	4.912	4.526	5.418	5.622	6.140
A.	Subtotal Operaciones Corrientes	84.790	81.678	82.061	77.725	79.819	83.279	85.851	86.589	90.193	95.612	100.194	102.234	106.035	111.016	116.943
V.	Fondo de Contingencia										1.091		890	443	405	993
B.	Subtotal Fondo de Contingencia										1.091		890	443	405	993
6	Inversiones reales	21.500	16.166	9.130	10.002	12.960	14.295	14.136	16.121	16.282	14.956	14.054	25.186	25.904	19.778	13.323
7	Transferencias de capital		5.000	3.000								15				
C.	Subtotal Operaciones de Capital	21.500	21.166	12.130	10.002	12.960	14.295	14.136	16.121	16.282	14.956	14.069	25.186	25.904	19.778	13.323
D=(A+B+C)	Subtotal Operaciones no Financieras	106.290	102.844	94.191	87.727	92.779	97.574	99.987	102.710	106.475	111.659	114.263	128.310	132.382	131.199	131.259
8	Activos financieros	170	173	150	138	138	635	663	161	146	145	153	126	125	126	120
9	Pasivos financieros	1.735	1.497	1.670	1.670	304	506	478	483	474	470	462	212	388	390	393
E.	Subtotal Operaciones Financieras	1.905	1.670	1.820	1.808	442	1.142	1.141	644	620	615	615	338	513	516	513
F.	TOTAL GASTOS (D+E)	108.195	104.514	96.011	89.535	93.221	98.716	101.128	103.354	107.095	112.274	114.878	128.648	132.895	131.715	131.772

EXPLICACIÓN DEL GASTO		MODIFICACIONES PRESUPUESTARIAS														
CAP.	CONCEPTO	2010	2011	2012	2013	2014	2015	2016	2017	2018	2019	2020	2021	2022	2023	2024
1	Gastos de personal	(4)	94	(23)	(5)	17	23	143	6	7	5	7		304	1.635	2.597
2	Gastos en bienes corrientes	7.063	6.777	7.856	5.765	6.237	6.912	6.691	7.334	8.107	7.666	9.196	7.930	7.601	9.045	7.507
3	Gastos financieros	14	5	975	23	88	41	25	141	1.190	193		40		(59)	(25)
4	Transferencias corrientes	776	3.250	854	740	1.055	1.064	1.646	2.526	3.226	3.240	4.527	4.526	4.334	5.185	4.716
A.	Subtotal Operaciones Corrientes	7.849	10.126	9.662	6.523	7.397	8.040	8.505	10.008	12.529	11.104	13.730	12.496	12.240	15.806	14.795
V.	Fondo de Contingencia										(1.091)		(890)	(443)	(392)	(993)
B.	Subtotal Fondo de Contingencia										(1.091)		(890)	(443)	(392)	(993)
6	Inversiones reales	34.036	29.910	23.565	24.806	29.070	26.453	16.847	22.446	22.715	21.200	25.202	33.152	46.253	47.984	49.070
7	Transferencias de capital	2	(182)	274		1.783	1.334	15	2	13	15	(15)				
C.	Subtotal Operaciones de Capital	34.038	29.728	23.839	24.806	30.853	27.787	16.862	22.449	22.728	21.215	25.187	33.152	46.253	47.984	49.070
D=(A+B+C)	Subtotal Operaciones no Financieras	41.886	39.855	33.500	31.329	38.250	35.827	25.367	32.456	35.257	31.229	38.917	44.759	58.049	63.399	62.872
8	Activos financieros	13		1		3.622	882	51	258	8	35	550	550			(19)
9	Pasivos financieros			572	61	32	1.089		211				173	2.218		
E.	Subtotal Operaciones Financieras	13		573	61	3.654	1.972	51	469	8	35	550	723	2.218		(19)
F.	TOTAL GASTOS (D+E)	41.899	39.855	34.073	31.390	41.904	37.799	25.417	32.926	35.264	31.264	39.467	45.481	60.268	63.399	62.853

EXPLICACIÓN DEL GASTO		PRESUPUESTO FINAL														
CAP.	CONCEPTO	2010	2011	2012	2013	2014	2015	2016	2017	2018	2019	2020	2021	2022	2023	2024
1	Gastos de personal	68.196	64.944	65.832	60.596	60.711	64.318	66.527	66.106	68.927	73.785	78.814	80.787	83.493	88.543	93.732
2	Gastos en bienes corrientes	20.263	19.927	19.691	19.239	20.441	21.382	21.420	22.380	23.867	23.819	25.544	24.724	24.903	27.413	27.100
3	Gastos financieros	32	23	1.099	156	296	186	130	251	1.310	318	127	167	126	59	50
4	Transferencias corrientes	4.148	6.910	5.101	4.257	5.768	5.433	6.279	7.859	8.619	8.794	9.439	9.052	9.752	10.807	10.856
A.	Subtotal Operaciones Corrientes	92.639	91.804	91.723	84.248	87.216	91.319	94.356	96.597	102.722	106.716	113.924	114.730	118.275	126.822	131.738
V.	Fondo de Contingencia														13	
B.	Subtotal Fondo de Contingencia														13	
6	Inversiones reales	55.536	46.076	32.695	34.808	42.030	40.748	30.983	38.567	38.997	36.156	39.256	58.338	72.157	67.762	62.393
7	Transferencias de capital	2	4.818	3.274		1.783	1.334	15	2	13	15					
C.	Subtotal Operaciones de Capital	55.538	50.894	35.969	34.808	43.813	42.082	30.998	38.570	39.010	36.171	39.256	58.338	72.157	67.762	62.393
D=(A+B+C)	Subtotal Operaciones no Financieras	148.176	142.699	127.691	119.056	131.029	133.401	125.354	135.166	141.732	142.888	153.180	173.069	190.431	194.598	194.131
8	Activos financieros	183	173	151	138	3.760	1.518	714	420	153	180	703	675	125	126	102
9	Pasivos financieros	1.735	1.497	2.242	1.731	336	1.596	478	694	474	470	462	385	2.606	390	393
E.	Subtotal Operaciones Financieras	1.918	1.670	2.393	1.869	4.096	3.113	1.192	1.113	628	650	1.165	1.061	2.731	516	494
F.	TOTAL GASTOS (D+E)	150.094	144.369	130.084	120.925	135.125	136.515	126.545	136.280	142.359	143.538	154.345	174.129	193.163	195.114	194.625

NOTA: Las cantidades entre parentesis tienen valor negativo.

CUADRO 6.4. (Continuación) EVOLUCIÓN DE LA LIQUIDACIÓN DEL PRESUPUESTO DE GASTOS, AÑOS 2010 A 2024

- En miles de euros -

EXPLICACIÓN DEL GASTO		OBLIGACIONES RECONOCIDAS														
CAP.	CONCEPTO	2010	2011	2012	2013	2014	2015	2016	2017	2018	2019	2020	2021	2022	2023	2024
1	Gastos de personal	62.203	62.572	58.961	58.229	58.412	62.975	64.889	66.014	68.202	73.252	77.531	79.854	83.321	88.532	93.687
2	Gastos en bienes corrientes	15.814	15.634	14.198	13.963	14.191	15.767	15.654	16.483	17.777	17.560	15.852	16.679	17.541	20.588	20.307
3	Gastos financieros	21	17	1.003	68	174	141	101	250	1.289	318	89	113	77	58	50
4	Transferencias corrientes	3.750	6.608	3.061	3.012	3.707	3.428	4.839	5.594	6.645	6.419	6.238	5.262	6.407	6.860	7.002
A.	Subtotal Operaciones Corrientes	81.788	84.832	77.224	75.272	76.484	82.311	85.484	88.341	93.913	97.550	99.709	101.908	107.346	116.038	121.045
V.	Fondo de Contingencia															
B.	Subtotal Fondo de Contingencia															
6	Inversiones reales	25.922	22.297	12.481	12.001	14.688	21.973	16.093	18.222	15.876	12.548	12.034	19.883	29.432	29.824	24.066
7	Transferencias de capital	2	4.818	3.274		1.783	1.334	15	1	13	15					
C.	Subtotal Operaciones de Capital	25.924	27.115	15.754	12.001	16.472	23.307	16.108	18.223	15.889	12.563	12.034	19.883	29.432	29.824	24.066
D=(A+B+C)	Subtotal Operaciones no Financieras	107.712	111.947	92.978	87.273	92.955	105.618	101.592	106.564	109.802	110.114	111.743	121.791	136.778	145.861	145.112
8	Activos financieros	161	126	90	100	3.726	1.476	679	386	152	141	632	626	89	107	96
9	Pasivos financieros	1.735	131	703	1.558	336	1.596	308	519	295	297	290	385	2.476	390	393
E.	Subtotal Operaciones Financieras	1.895	257	794	1.657	4.062	3.072	986	905	447	438	921	1.012	2.565	498	489
F.	TOTAL GASTOS (D+E)	109.607	112.204	93.772	88.930	97.018	108.690	102.578	107.469	110.249	110.552	112.665	122.802	139.343	146.359	145.600

EXPLICACIÓN DEL GASTO		PAGOS REALIZADOS														
CAP.	CONCEPTO	2010	2011	2012	2013	2014	2015	2016	2017	2018	2019	2020	2021	2022	2023	2024
1	Gastos de personal	61.387	61.764	58.386	57.640	57.763	62.011	63.783	64.083	67.263	72.133	76.461	78.608	82.001	87.115	92.199
2	Gastos en bienes corrientes	13.518	14.495	13.375	13.022	13.033	14.351	14.468	15.246	16.436	16.291	14.535	15.139	15.897	19.265	18.705
3	Gastos financieros	21	17	30	68	101	141	101	250	380	129	89	113	77	58	50
4	Transferencias corrientes	3.448	6.387	3.018	3.006	3.673	3.308	4.815	5.565	6.431	6.352	6.177	5.220	6.362	6.732	6.976
A.	Subtotal Operaciones Corrientes	78.374	82.664	74.809	73.736	74.570	79.811	83.168	85.143	90.510	94.905	97.262	99.081	104.337	113.169	117.929
V.	Fondo de Contingencia															
B.	Subtotal Fondo de Contingencia															
6	Inversiones reales	21.723	21.073	11.653	11.182	13.680	20.724	14.472	17.490	14.491	12.025	11.270	18.416	25.842	29.156	22.199
7	Transferencias de capital	2		654		1.503	1.334	15	1	13	15					
C.	Subtotal Operaciones de Capital	21.725	21.073	12.307	11.182	15.182	22.058	14.487	17.491	14.504	12.040	11.270	18.416	25.842	29.156	22.199
D=(A+B+C)	Subtotal Operaciones no Financieras	100.099	103.737	87.115	84.918	89.752	101.869	97.655	102.634	105.014	106.945	108.533	117.497	130.179	142.325	140.128
8	Activos financieros	161	126	90	100	1.337	1.476	679	386	152	141	632	626	89	107	96
9	Pasivos financieros	1.735	131	285	1.558	336	1.596	308	519	295	297	290	385	2.476	390	393
E.	Subtotal Operaciones Financieras	1.895	257	376	1.657	1.673	3.072	986	905	447	438	921	1.012	2.565	498	489
F.	TOTAL GASTOS (D+E)	101.994	103.994	87.491	86.575	91.425	104.941	98.641	103.539	105.461	107.383	109.454	118.509	132.744	142.822	140.617

EXPLICACIÓN DEL GASTO		OBLIGACIONES PENDIENTES PAGO														
CAP.	CONCEPTO	2010	2011	2012	2013	2014	2015	2016	2017	2018	2019	2020	2021	2022	2023	2024
1	Gastos de personal	816	808	575	590	649	964	1.105	1.931	940	1.119	1.069	1.245	1.320	1.417	1.488
2	Gastos en bienes corrientes	2.296	1.139	824	941	1.158	1.415	1.187	1.237	1.341	1.270	1.317	1.540	1.644	1.323	1.602
3	Gastos financieros			973		73				909	190					
4	Transferencias corrientes	302	221	44	6	34	121	24	30	214	67	61	42	46	128	26
A.	Subtotal Operaciones Corrientes	3.414	2.168	2.415	1.536	1.914	2.500	2.316	3.198	3.403	2.646	2.447	2.827	3.009	2.868	3.116
V.	Fondo de Contingencia															
B.	Subtotal Fondo de Contingencia															
6	Inversiones reales	4.199	1.224	828	819	1.009	1.249	1.622	732	1.385	523	764	1.467	3.590	668	1.868
7	Transferencias de capital		4.818	2.620		280										
C.	Subtotal Operaciones de Capital	4.199	6.042	3.448	819	1.289	1.249	1.622	732	1.385	523	764	1.467	3.590	668	1.868
D=(A+B+C)	Subtotal Operaciones no Financieras	7.613	8.210	5.863	2.355	3.203	3.749	3.938	3.930	4.788	3.169	3.211	4.294	6.599	3.536	4.984
8	Activos financieros					2.389										
9	Pasivos financieros			418												
E.	Subtotal Operaciones Financieras			418		2.389										
F.	TOTAL GASTOS (D+E)	7.613	8.210	6.281	2.355	5.593	3.749	3.938	3.930	4.788	3.169	3.211	4.294	6.599	3.536	4.984

NOTA: Las cantidades entre parentesis tienen valor negativo.

6.2. LIQUIDACIÓN DEL PRESUPUESTO DE INGRESOS

El presupuesto de ingresos liquidados en el año 2024 por la Universidad de Jaén, alcanza la cifra de 138.838.117,28 euros, lo que supone un decrecimiento del 0,57 por ciento con respecto al ejercicio anterior, entre los que destacan las partidas procedentes de precios públicos (art. 31) y transferencias de la Comunidad Autónoma (art. 45 y 75), con un 8,70 y 76,54 por ciento, respectivamente, del total de los mismos.

Las cantidades pendientes de cobro cuantitativamente más significativas, se producen como en años anteriores en esos mismos renglones, representando el 38,86 por ciento los derivados de precios públicos y el 40,53 por ciento los procedentes de la Comunidad Autónoma. Este último, superior al registrado en el 2023.

Una aproximación de carácter cuantitativo a los efectos que para los usuarios de los servicios académicos de la Universidad de Jaén ha supuesto el comportamiento presupuestario de la Junta de Andalucía en el año 2024, queda determinada en el cuadro n.º 6.5., en el que se puede comprobar, un ligero descenso del total financiación respecto al ejercicio pasado procedente de este organismo por alumno matriculado, sin olvidar en esta evolución el importante descenso producido en 2020 de las transferencias corrientes consecuencia del ACUERDO DE 18 DE MAYO DE 2020, DEL CONSEJO DE GOBIERNO DE LA J.A., POR EL QUE SE INSTA AL CONSEJERO DE HACIENDA, INDUSTRIA Y ENERGÍA A INICIAR LAS ACTUACIONES NECESARIAS PARA LA DOTACIÓN DE UN FONDO DE EMERGENCIA SOCIAL Y ECONÓMICA CONTRA EL COVID-19. Al respecto, resaltar que los datos utilizados para este análisis y concepto (arts. 45 y 75) son los derechos reconocidos netos, los cuales incluyen las anulaciones producidas como consecuencia de devoluciones/minoraciones de los mismos y que, en el art. 75, fueron significativamente importantes en el ejercicio 2019 (ver cuadro 6.8).

CUADRO 6.5. FINANCIACIÓN DE LA JUNTA DE ANDALUCÍA Y DEMANDA DE SERVICIOS ACADÉMICOS DE LA UNIVERSIDAD DE JAÉN.

- En euros corrientes -

Curso Académico	Alumnos Matriculados (*)	Presupuestos de los Años 1994 a 2024			Índices
		Cap. IV	Cap. VII	Total Transferenc.	
1993 - 1994	9.967	15.281.534,92	1.590.270,89	16.871.805,81	
1993 - 1994	9.967	1.533,21	159,55	1.692,77	**100,00**
2011 - 2012	15.043	80.912.773,19	4.989.580,21	85.902.353,40	
2011 - 2012	15.043	5.378,77	331,69	5.710,45	**337,34**
2012 - 2013	14.619	74.714.601,77	2.853.427,65	77.568.029,42	
2012 - 2013	14.619	5.110,79	195,19	5.305,97	**313,45**
2013 - 2014	14.448	71.776.054,00	0,00	71.776.054,00	
2013 - 2014	14.448	4.967,89	0,00	4.967,89	**293,48**
2014 - 2015	13.614	73.593.247,95	0,00	73.593.247,95	
2014 - 2015	13.614	5.405,70	0,00	5.405,70	**319,34**
2015 - 2016	12.595	75.022.107,92	660.278,60	75.682.386,52	
2015 - 2016	12.595	5.956,50	52,42	6.008,92	**354,98**
2016 - 2017	12.507	75.650.043,77	11.136.453,51	86.786.497,28	
2016 - 2017	12.507	6.048,62	890,42	6.939,03	**409,92**
2017 - 2018	12.384	80.121.157,98	3.009.857,93	83.131.015,91	
2017 - 2018	12.384	6.469,73	243,04	6.712,78	**396,56**
2018 - 2019	11.934	80.982.721,28	3.623.405,08	84.606.126,36	
2018 - 2019	11.934	6.785,88	303,62	7.089,50	**418,81**
2019 - 2020	11.393	74.914.612,60	7.385.899,42	82.300.512,02	
2019 - 2020	11.393	6.575,49	648,28	7.223,78	**426,74**
2020 - 2021	11.169	90.527.057,73	4.107.550,70	94.634.608,43	
2020 - 2021	11.169	8.105,21	367,76	8.472,97	**500,54**
2021 - 2022	10.891	95.334.633,35	5.588.389,10	100.923.022,45	
2021 - 2022	10.891	8.753,52	513,12	9.266,64	**547,42**
2022 - 2023	10.988	99.222.467,12	4.386.411,59	103.608.878,71	
2022 - 2023	10.988	9.030,08	399,20	9.429,28	**557,03**
2023 - 2024	11.353	104.247.694,70	2.021.509,72	106.269.204,42	
2023 - 2024	11.353	9.182,39	178,06	9.360,45	**552,97**

(*) Grado y Primer y Segundo Ciclo (no incluye Escuela adscrita)

Nota: los importes reflejados en este cuadro son netos.

6.2.1. Capítulo III: Tasas, precios públicos y otros ingresos

Presupuesto Inicial	16.382.000,00 euros	100,00 %
Derechos Liquidados	17.280.714,78 euros	105,49 %
Recaudación Liquidada	13.682.519,89 euros	79,18 %

El capítulo tercero del estado de ingresos alcanza un total de 17,28 miles de euros de derechos reconocidos (lo que representa un 12,45 por ciento del total), cantidad inferior a la del ejercicio anterior.

Esta circunstancia queda reflejada en los cuadros n.º 6.6 y 6.7, de los que se pueden extraer, entre otras, las conclusiones que a continuación se detallan.

Los 12.081 miles de euros liquidados por precios públicos derivados de la matrícula suponen el 69,91 por 100 del capítulo tercero, y ellos contienen el importe del curso académico 2024/2025 a vencimiento 31 de diciembre de 2024 principalmente. Importe mayor al del 2023.

En cuanto a los derechos pendientes de cobro, los derivados de la matrícula representan el 92,27 por ciento del total del capítulo, mientras que los derivados de prestaciones de servicios alcanzan el 7,00 por ciento, ya que en todos ellos se ha aplicado el principio contable del devengo, como corresponde.

De la liquidación del ejercicio anterior por matrícula queda por cobrar de compensaciones lo relativo a familias numerosas del curso 2023/2024, lo cual supone una recaudación similar de estos derechos de ejercicios cerrados.

En cuanto a derechos reconocidos por prestación de servicios (art. 32), principalmente por contratos, realizados al amparo del art. 60 de la actual LOSU, el importe es inferior que el del ejercicio anterior.

6.2.2. Capítulo IV: Transferencias corrientes

Presupuesto Inicial	104.938.000,00 euros	100,00 %
Derechos Liquidados	107.769.175,42 euros	102,70 %
Recaudación Liquidada	105.573.020,92 euros	97,96 %

El capítulo dedicado a las "Transferencias corrientes" asciende a 107.769 miles de euros por derechos liquidados, lo que supone 77,62 por ciento sobre el total de los ingresos liquidados. Como en años anteriores la Comunidad Autónoma continúa siendo la principal fuente de financiación con el 96,73 por ciento sobre lo liquidado del capítulo y el 75,09 por ciento con respecto al total de derechos liquidados (76,54 por ciento si tenemos en cuenta, igualmente, lo recogido en el capítulo VII).

En el cuadro n.º 6.8 se detalla el comportamiento de las transferencias de la Junta de Andalucía, desglosadas por aplicaciones presupuestarias (arts. 45 y 75) y concepto de las mismas.

En el presente ejercicio, los derechos pendientes de cobro derivados de ingresos del ejercicio de la Junta de Andalucía por estos conceptos son superiores al ejercicio anterior, lo que incide negativamente en el estado de tesorería de la Universidad. Así mismo, no existen derechos pendientes de cobro procedentes de ejercicios cerrados de la Junta de Andalucía.

Destacar, igualmente, en este capítulo las transferencias recibidas de la Unión Europea (1.796.879,24 euros), de la Administración del Estado (717.825,64 euros), del Banco de Santander (106.500,00 euros), de la Fundación ONCE (156.844,46 euros) y de la Diputación Provincial de Jaén (230.955,67 euros), como más relevantes.

CUADRO 6.6. DETALLE DEL COMPORTAMIENTO DE APLICACIÓN DEL CAPÍTULO TERCERO DEL ESTADO DE INGRESOS, POR CONCEPTOS PRESUPUESTARIOS

- En Euros -

Explicación del Ingreso	Presupuesto Inicial (1)	Modificación de Crédito (2)	Presupuesto Total (3) = (1 + 2)	Derechos Liquidados (4)	Recaudación Líquida (5)	Pendiente de Cobro (6) = (4 - 5)	Estado de Realización (7) = (4 - 3)
303 - TASAS ACADÉMICAS	1.370.000,00	76,84	1.370.076,84	1.344.957,65	1.344.957,65	0,00	-25.119,19
Subtotal (Euros) Artículo 30 - TASAS	1.370.000,00	76,84	1.370.076,84	1.344.957,65	1.344.957,65	0,00	-25.119,19
312 - SERVICIOS ACADÉMICOS POR ENSEÑANZAS REGLADAS	11.517.000,00	0,00	11.517.000,00	12.080.686,27	8.760.545,51	3.320.140,76	563.686,27
Subtotal (Euros) Artículo 31 - PRECIOS PÚBLICOS	11.517.000,00	0,00	11.517.000,00	12.080.686,27	8.760.545,51	3.320.140,76	563.686,27
320 - DCHOS. MATRICULA CURSOS Y SEMINARIOS E. PROPIA	1.110.000,00	96.495,96	1.206.495,96	988.584,35	988.259,75	324,60	-217.911,61
322 - DERECHOS DE EXAMEN Y SELECCIÓN DE PERSONAL	0,00	0,00	0,00	26.314,00	26.314,00	0,00	26.314,00
323 - CONTRATOS ARTICULO 60 LOSU	2.100.000,00	46.199,44	2.146.199,44	1.998.283,79	1.752.734,85	245.548,94	-147.915,65
324 - SERV. PRESTADOS UNIDADES DE APOYO A LA INVESTIG.	0,00	126.730,28	126.730,28	129.740,64	126.062,51	3.678,13	3.010,36
325 - DCHOS. ALOJAMIENTO, RESTAUR., RESIDENCIA Y OTROS	0,00	0,00	0,00	15.973,17	15.973,17	0,00	15.973,17
329 - OTROS INGR. PROCED. DE PRESTACIONES DE SERVICIOS	0,00	33.640,40	33.640,40	36.124,40	33.724,40	2.400,00	2.484,00
Subtotal (Euros) Artículo 32 - PRESTACIONES DE SERVICIOS	3.210.000,00	303.066,08	3.513.066,08	3.195.020,35	2.943.068,68	251.951,67	-318.045,73
330 - VENTA DE PUBLICACIONES PROPIAS	35.000,00	0,00	35.000,00	32.985,96	17.660,13	15.325,83	-2.014,04
Subtotal (Euros) Artículo 33 - VENTA DE BIENES	35.000,00	0,00	35.000,00	32.985,96	17.660,13	15.325,83	-2.014,04
380 REINTEGRO DE EJERCICIOS CERRADOS	0,00	95.529,46	95.529,46	127.322,57	127.322,57	0,00	31.793,11
381 REINTEGRO DEL PRESUPUESTO CORRIENTE	0,00	0,00	0,00	2.111,98	1.129,79	982,19	2.111,98
Subtotal (Euros) Artículo 38 - REINTEGROS OPER. CORRIENTES	0,00	95.529,46	95.529,46	129.434,55	128.452,36	982,19	33.905,09
392 - INTERESES DE DEMORA	0,00	0,00	0,00	352,47	352,47	0,00	352,47
399 INGRESOS DIVERSOS	250.000,00	166.917,28	416.917,28	497.277,53	487.483,09	9.794,44	80.360,25
Subtotal (Euros) Artículo 39 - OTROS INGRESOS	250.000,00	166.917,28	416.917,28	497.630,00	487.835,56	9.794,44	80.712,72
TOTAL (Euros)	16.382.000,00	565.589,66	16.947.589,66	17.280.714,78	13.682.519,89	3.598.194,89	333.125,12

CUADRO 6.7. ESTADO DE APLICACIÓN DEL CONCEPTO 312 "DERECHOS DE MATRÍCULA ENSEÑANZA OFICIAL" CORRESPONDIENTES A LOS CURSOS ACADÉMICOS 2024/2025 Y 2023/2024

- En euros -

DATOS ACADÉMICOS	DATOS ECONÓMICOS		
CONCEPTO	DERECHOS RECONOCIDOS (1)	RECAUDACIÓN LIQUIDADA (2)	PENDIENTE DE COBRO (3) = (1-2)
Matrículas alumnos	3.887.935,99	3.320.830,43	567.105,56
Becas MEC	3.401.401,83	2.121.065,00	1.280.336,83
Bonificación JA 99% PRECIOS PUBLICOS	2.361.575,73	1.680.542,57	681.033,16
Compensación MEC Familias N.ª 1ª Nuevas	717.687,97	0,00	717.687,97
Acción Social U.J.A.	(*) 76.030,31	(*) 2.053,07	73.977,24
Bonificaciones varias UJA (FN, MH, Discap, ...)	(*) 778.970,98	(*) 778.970,98	0,00
SUBTOTAL CURSO ACADÉMICO 2024/2025	**11.223.602,81**	**7.903.462,05**	**3.320.140,76**
CURSO ACADÉMICO 2023/2024	857.083,46	857.083,46	0,00
TOTAL CONCEPTO 312.- Ejercicio 2024	**12.080.686,27**	**8.760.545,51**	**3.320.140,76**

(*) Estos ingresos del curso académico 2024/2025- 855.001,29 euros - se liquidan/recaudan mediante formalización del Cap. I, IV (principalmente) y VI del estado de gastos al Cap. III del estado de ingresos.

La citada formalización afecta a los siguientes conceptos del estado de gastos:
(480/640): 778.970,98 euros, principalmente 480.
(162): 76.030,31 euros, de los que 73.977,24 quedan pendientes de resolución definitiva.

CUADRO 6.8. ESTADO DE APLICACIÓN DE LAS TRANSFERENCIAS DE LA JUNTA DE ANDALUCÍA

-En euros-

CONCEPTO PRESUPUEST. UJA	DESCRIPCIÓN DE LA TRANSFERENCIA	DERECHOS LIQUIDADOS (1)	TOTAL DCHOS. ANULADOS (2)	INGRESOS LIQUIDADOS NETOS (3)=(1-2)	INGRESOS RECAUDADOS (4)	INGRESOS PENDIENTES DE RECAUDAR (5) = (3-4)
450.00	Financiación ordinaria de la Junta de Andalucía	103.860.337,82	0,00	103.860.337,82	102.020.902,51	1.839.435,31
450.09	Programa María Goyri	278.881,00	0,00	278.881,00	0,00	278.881,00
450.10	De la CUII para investigación	0,00	1.620,50	-1.620,50	-1.620,50	0,00
450.99	De la CECEU para otras actividades	12.909,98	0,00	12.909,98	0,00	12.909,98
450	De la Consejería de Universidad, Investigación e Innovación	104.152.128,80	1.620,50	104.150.508,30	102.019.282,01	2.131.226,29
451.06	De Turismo y Comercio	30.000,00	1.783,89	28.216,11	28.216,11	0,00
451.10	De Igualdad y Políticas Sociales	20.000,00	0,00	20.000,00	20.000,00	0,00
451.11	De Cultura y Patrimonio Histórico	0,00	1.624,72	-1.624,72	-1.624,72	0,00
451.17	De Empleo, Empresa y Trabajo Autónomo	40.000,00	0,00	40.000,00	40.000,00	0,00
451.18	De Inclusión Social, Juventud, Familias e Igualdad	10.595,01	0,00	10.595,01	3.925,00	6.670,01
451	De otras Consejerías de la Junta de Andalucía	100.595,01	3.408,61	97.186,40	90.516,39	6.670,01
	SUBTOTAL TRANSFERENCIAS CORRIENTES	104.252.723,81	5.029,11	104.247.694,70	102.109.798,40	2.137.896,30
750.00	Plan Andaluz para Investigación, Desarrollo e Innovación	696.184,57	19.417,06	676.767,51	676.767,51	0,00
750.01	Ayuda investigación para contratación de jóvenes investigadores y PTA (FSE)	1.325.000,00	0,00	1.325.000,00	0,00	1.325.000,00
750.02	Ingresos financiados por MMR	98.224,05	163.543,84	-65.319,79	-65.319,79	0,00
750.50	Financiación Costes Indirectos de los Proyectos de Investigación	25.770,62	0,00	25.770,62	25.770,62	0,00
750	De la Consejería de Universidad, Investigación e Innovación	2.145.179,24	182.960,90	1.962.218,34	637.218,34	1.325.000,00
751.07	De Agricultura, Pesca y Medio Ambiente	0,00	0,00	0,00	0,00	0,00
751.14	De Turismo, Cultura y Deporte	40.000,00	0,00	40.000,00	40.000,00	0,00
751.17	De Inclusión Social, Juventud, Familias e Igualdad	19.291,38	0,00	19.291,38	19.291,38	0,00
751	De otras Consejerías de la Junta de Andalucía	59.291,38	0,00	59.291,38	59.291,38	0,00
	SUBTOTAL TRANSFERENCIAS DE CAPITAL	2.204.470,62	182.960,90	2.021.509,72	696.509,72	1.325.000,00
	TOTAL TRANSFERENCIAS	106.457.194,43	187.990,01	106.269.204,42	102.806.308,12	3.462.896,30

6.2.3. Capítulo V: Ingresos patrimoniales

Presupuesto Inicial	1.817.000,00 euros	100,00 %
Derechos Liquidados	2.111.036,63 euros	116,18 %
Recaudación Liquidada	2.041.341,09 euros	96,70%

Este capítulo presenta, igual que en el ejercicio precedente, unos resultados en cuanto a derechos liquidados por encima de lo inicialmente presupuestado; bastante más de lo registrado en el año 2023.

Los ingresos derivados de intereses de depósitos (art. 52) se liquidan por importe de 1.797.857,36 euros, importe bastante superior al ejercicio anterior, lo cual sigue siendo reflejo de la óptima situación de la tesorería de la Universidad.

El artículo 54 recoge los derechos liquidados por las instalaciones de la Universidad. Este ejercicio ascienden a 129.436,58 euros, superior a la de 2023 aunque inferior, todavía, a lo liquidado en 2019 (147.077,49 euros), anterior al COVID-19.

Igualmente, el concepto 551 "Productos de concesiones" también liquida derechos (179.867,75 euros) por debajo de la previsión inicial e inferior al ejercicio anterior; con un importe de 63.317,92 euros de derechos pendientes de cobro en este concepto, superior al ejercicio anterior.

6.2.4. Capítulo VI: Enajenación de inversiones reales

Presupuesto Inicial	0,00 euros	100,00 %
Derechos Liquidados	3.534,59 euros	- - %
Recaudación Liquidada	3.534,59 euros	100,00 %

El importe recogido como derechos liquidados en este capítulo se ha producido como consecuencia de reintegros de ejercicios cerrados.

6.2.5. Capítulo VII: Transferencias de capital

Presupuesto Inicial	8.520.000,00 euros	100,00 %
Derechos Liquidados	11.658.621,50 euros	136,84 %
Recaudación Liquidada	8.978.068,75 euros	77,01 %

El capítulo séptimo presenta unos derechos liquidados netos por valor de 11.659 miles de euros, importe inferior al del ejercicio anterior, principalmente para investigación y entre los que destacan:

- 2.021.509,72 euros procedentes de la Comunidad Autónoma.
- 3.519.049,73 euros de la Administración General del Estado.

- 2.613.737,46 euros de Organismos Autónomos Administrativos, cantidad superior a la del ejercicio anterior: principalmente, de la Agencia Estatal de Investigación (2.499.960,05).
- 2.808.354,76 euros procedentes del Exterior: 2.571.253,13 euros de la Unión Europea y 237.101,63 euros de fuera de la Unión Europea.

Así como, señalar las transferencias recibidas de la Caja Rural de Jaén, de Selsyn By Odratek, S.L., de la Diputación Provincial de Jaén, de la Fundación BBVA, de la Asociación Duchene y de la Fundación Biodiversidad FSP, como más relevantes.

6.2.6. Capítulo VIII: Activos financieros

Presupuesto Inicial	115.000,00 euros	100,00 %
Derechos Liquidados	93.199,97 euros	81,04 %
Recaudación Liquidada	93.199,97 euros	100,00 %

De los tres artículos que forman el capítulo dedicado a los "Activos Financieros" el más significativo, y que requiere un análisis más pormenorizado, es el dedicado a los remanentes de tesorería. Lo que primero llama la atención es la incorporación de gran parte de los remanentes específicos procedentes del ejercicio anterior.

Estos remanentes han servido para financiar proyectos de investigación, cursos, convenios y contratos realizados al amparo del artículo 60 de la nueva LOSU; en unos casos por los disponibles de estos en el estado de gastos, y, por otra, por los derechos liquidados y no recaudados de los mismos en el estado de ingresos. Igualmente, han servido para financiar diversos proyectos de inversión nueva.

De ello se deduce que se ha observado un especial seguimiento y control a los ingresos con finalidad específica y a los gastos con financiación afectada que se derivan de la aplicación del principio de exigibilidad jurídica en el ejercicio de 2024.

Con respecto al remanente genérico presupuestado inicialmente, decir que estos derechos no se liquidan ni recaudan, puesto que ya lo fueron en ejercicios anteriores. No obstante, han financiado el presupuesto inicial de gastos para la realización de diversas inversiones propuestas a la Junta de Andalucía por la propia Universidad para el período 2024-2027.

Otra partida que da contenido económico a este capítulo de ingresos, hace referencia a las cantidades que se vienen incorporando al presupuesto por la vía de la devolución de los préstamos que la Universidad de Jaén concede al personal que presta servicios en ella, representando un importe de 93.199,97 euros, lo que unido a un gasto por el mismo concepto de 96.000,00 euros -artículo 83 del estado de gastos-, presenta una variación neta negativa de 2.800,03 euros en este ejercicio.

6.2.7. Capítulo IX: Pasivos financieros

Presupuesto Inicial	0,00 euros	100,00 %
Derechos Liquidados	-78.165,61 euros	- -
Recaudación Liquidada	-78.165,61 euros	100,00 %

Al respecto de los derechos inicialmente previstos en este Capítulo, en 2024 no se esperaba disponer ni liquidar cantidad alguna por este concepto. Finalmente, se han producido dos reintegros correspondientes a ayudas a la investigación recibidas en forma de anticipos reembolsables.

CUADRO 6.9. LIQUIDACIÓN DEL PRESUPUESTO DE INGRESOS DEL EJERCICIO 2024

-En euros-

Clasificación Económica - Descripción	Previsiones Presupuestarias			Derechos Reconocidos	Derechos Anulados	Derechos Cancelados	Derechos Reconocidos Netos	Recaudación Neta	Dchos. Rec. Pdtes.de Cobro a 31/12/2024	Exceso/Defecto Previsión
	Iniciales	Modificaciones	Definitivos							
	(1)	(2)	(3)=(1)+(2)	(4)	(5)	(6)	(7=4-5-6)	(8)	(9)=(7-8)	(10)=(7-3)
303.00 - TASAS ACADÉMICAS POR SERVICIOS ADMINISTRATIVOS	1.260.000,00	76,84	1.260.076,84	1.296.373,73	59.413,90	0,00	1.236.959,83	1.236.959,83	0,00	-23.117,01
Total 303.00 - TASAS ACADÉMICAS POR SERVICIOS ADMINISTRATIVOS	**1.260.000,00**	**76,84**	**1.260.076,84**	**1.296.373,73**	**59.413,90**	**0,00**	**1.236.959,83**	**1.236.959,83**	**0,00**	**-23.117,01**
303.01 - TASAS ACADEMICAS POR SERVICIOS DE CENTROS ADSCRITOS Y VINCULADOS DE EN!	110.000,00	0,00	110.000,00	107.997,82	0,00	0,00	107.997,82	107.997,82	0,00	-2.002,18
Total 303.01 - TASAS ACADEMICAS POR SERVICIOS DE CENTROS ADSCRITOS Y VINCULADOS	**110.000,00**	**0,00**	**110.000,00**	**107.997,82**	**0,00**	**0,00**	**107.997,82**	**107.997,82**	**0,00**	**-2.002,18**
Total 303 - TASAS ACADÉMICAS	**1.370.000,00**	**76,84**	**1.370.076,84**	**1.404.371,55**	**59.413,90**	**0,00**	**1.344.957,65**	**1.344.957,65**	**0,00**	**-25.119,19**
Total 30 - TASAS	**1.370.000,00**	**76,84**	**1.370.076,84**	**1.404.371,55**	**59.413,90**	**0,00**	**1.344.957,65**	**1.344.957,65**	**0,00**	**-25.119,19**
312.00 - SERVICIOS ACADEMICOS DE GRADO CENTROS PROPIOS	3.834.000,00	0,00	3.834.000,00	4.202.925,71	274.846,03	0,00	3.928.079,68	3.360.974,12	567.105,56	94.079,68
Total 312.00 - SERVICIOS ACADEMICOS DE GRADO CENTROS PROPIOS	**3.834.000,00**	**0,00**	**3.834.000,00**	**4.202.925,71**	**274.846,03**	**0,00**	**3.928.079,68**	**3.360.974,12**	**567.105,56**	**94.079,68**
312.01 - SERVICIOS ACADEMICOS DE DOCTORADO EN CENTROS PROPIOS	52.000,00	0,00	52.000,00	62.282,58	240,00	0,00	62.042,58	62.042,58	0,00	10.042,58
Total 312.01 - SERVICIOS ACADEMICOS DE DOCTORADO EN CENTROS PROPIOS	**52.000,00**	**0,00**	**52.000,00**	**62.282,58**	**240,00**	**0,00**	**62.042,58**	**62.042,58**	**0,00**	**10.042,58**
312.02.00 - COMPENSACION MATR. BECARIOS GRADO M. EDUCACIÓN	2.779.000,00	0,00	2.779.000,00	3.015.117,40	0,00	0,00	3.015.117,40	1.880.183,61	1.134.933,79	236.117,40
312.02.01 - COMPENSACION MATR. BECARIOS MASTER M. EDUCACIÓN	416.000,00	0,00	416.000,00	384.807,08	0,00	0,00	384.807,08	239.960,13	144.846,95	-31.192,92
312.02.02 - COMPENSACION MATR. BECARIOS DOCTORADO M. EDUCACIÓN	3.000,00	0,00	3.000,00	1.477,35	0,00	0,00	1.477,35	921,26	556,09	-1.522,65
Total 312.02 - COMPENSACION MATRICULAS BECARIOS. MINISTERIO DE EDUCACIÓN	**3.198.000,00**	**0,00**	**3.198.000,00**	**3.401.401,83**	**0,00**	**0,00**	**3.401.401,83**	**2.121.065,00**	**1.280.336,83**	**203.401,83**
312.03.00 - COMPENSACION MATR. FAMILIAS NUM. GRADO M. EDUCACIÓN	594.000,00	0,00	594.000,00	656.516,74	0,00	0,00	656.516,74	0,00	656.516,74	62.516,74
312.03.01 - COMPENSACION MATR. FAMILIAS NUM. MASTER M. EDUCACIÓN	56.000,00	0,00	56.000,00	60.320,20	0,00	0,00	60.320,20	0,00	60.320,20	4.320,20
312.03.02 - COMPENSACION MATR. FAMILIAS NUM. DOCTORADO M. EDUCACIÓN	1.000,00	0,00	1.000,00	851,03	0,00	0,00	851,03	0,00	851,03	-148,97
Total 312.03 - COMPENSACION MATRICULAS FAMILIAS NUMEROSAS MRIO. EDUCACIÓN	**651.000,00**	**0,00**	**651.000,00**	**717.687,97**	**0,00**	**0,00**	**717.687,97**	**0,00**	**717.687,97**	**66.687,97**
312.04.00 - COMPENSACION MATRICULAS PERSONAL PROPIO UJA GRADO	49.000,00	0,00	49.000,00	62.244,80	0,00	0,00	62.244,80	1.943,48	60.301,32	13.244,80
312.04.01 - COMPENSACION MATRICULAS PERSONAL PROPIO UJA MASTER	13.000,00	0,00	13.000,00	11.614,71	0,00	0,00	11.614,71	109,59	11.505,12	-1.385,29
312.04.02 - COMPENSACION MATRICULAS PERSONAL PROPIO UJA DOCTORADO	3.000,00	0,00	3.000,00	2.170,80	0,00	0,00	2.170,80	0,00	2.170,80	-829,20
Total 312.04 - COMPENSACION MATRICULAS PERSONAL PROPIO UJA	**65.000,00**	**0,00**	**65.000,00**	**76.030,31**	**0,00**	**0,00**	**76.030,31**	**2.053,07**	**73.977,24**	**11.030,31**
312.06 - SERVICIOS ACADEMICOS DE POSTGRADO MASTER OFICIAL	726.000,00	0,00	726.000,00	842.905,61	88.008,42	0,00	754.897,19	754.897,19	0,00	28.897,19
Total 312.06 - SERVICIOS ACADEMICOS DE POSTGRADO MASTER OFICIAL	**726.000,00**	**0,00**	**726.000,00**	**842.905,61**	**88.008,42**	**0,00**	**754.897,19**	**754.897,19**	**0,00**	**28.897,19**
312.08.00 - BONIFICACIÓN JUNTA DE ANDALUCÍA 99% PRECIOS PÚBLICOS GRADO	1.906.000,00	0,00	1.906.000,00	2.025.609,75	0,00	0,00	2.025.609,75	1.441.462,74	584.147,01	119.609,75
312.08.01 - BONIFICACIÓN JUNTA DE ANDALUCÍA 99% PRECIOS PÚBLICOS MÁSTER	361.000,00	0,00	361.000,00	335.965,98	0,00	0,00	335.965,98	239.079,83	96.886,15	-25.034,02
Total 312.08 - BONIFICACIÓN JUNTA DE ANDALUCÍA 99% PRECIOS PÚBLICOS	**2.267.000,00**	**0,00**	**2.267.000,00**	**2.361.575,73**	**0,00**	**0,00**	**2.361.575,73**	**1.680.542,57**	**681.033,16**	**94.575,73**
312.99.00 - OTRAS BONIFICACIONES UJA MATRIC. ALUMNOS GRADO, 1 Y 2 CICLO	631.000,00	0,00	631.000,00	690.495,20	0,00	0,00	690.495,20	690.495,20	0,00	59.495,20
312.99.01 - OTRAS BONIFICACIONES UJA MASTER	90.000,00	0,00	90.000,00	80.777,09	0,00	0,00	80.777,09	80.777,09	0,00	-9.222,91
312.99.02 - OTRAS BONIFICACIONES UJA DOCTORADO	3.000,00	0,00	3.000,00	7.698,69	0,00	0,00	7.698,69	7.698,69	0,00	4.698,69
Total 312.99 - OTROS	**724.000,00**	**0,00**	**724.000,00**	**778.970,98**	**0,00**	**0,00**	**778.970,98**	**778.970,98**	**0,00**	**54.970,98**
Total 312 - SERVICIOS ACADÉMICOS POR ENSEÑANZAS REGLADAS	**11.517.000,00**	**0,00**	**11.517.000,00**	**12.443.780,72**	**363.094,45**	**0,00**	**12.080.686,27**	**8.760.545,51**	**3.320.140,76**	**563.686,27**
Total 31 - PRECIOS PÚBLICOS	**11.517.000,00**	**0,00**	**11.517.000,00**	**12.443.780,72**	**363.094,45**	**0,00**	**12.080.686,27**	**8.760.545,51**	**3.320.140,76**	**563.686,27**
320.00.00 - ESTUDIOS DE EXTENSION UNIVERSITARIA	8.000,00	0,00	8.000,00	0,00	201,60	0,00	-201,60	-201,60	0,00	-8.201,60
320.00.50 - RETENCIONES A FAVOR UNIV. ESTUDIOS EXTENSION U.	1.000,00	0,00	1.000,00	0,00	22,40	0,00	-22,40	-22,40	0,00	-1.022,40
320.00.60 - FONDO DE BECAS PARA ENSEÑANZAS PROPIAS	1.000,00	0,00	1.000,00	0,00	0,00	0,00	0,00	0,00	0,00	-1.000,00
Total 320.00 - ESTUDIOS DE EXTENSION UNIVERSITARIA	**10.000,00**	**0,00**	**10.000,00**	**0,00**	**224,00**	**0,00**	**-224,00**	**-224,00**	**0,00**	**-10.224,00**
320.02 - CURSOS DEL SAFYD	150.000,00	0,00	150.000,00	139.570,53	0,00	0,00	139.570,53	139.570,53	0,00	-10.429,47
Total 320.02 - CURSOS DEL SAFYD	**150.000,00**	**0,00**	**150.000,00**	**139.570,53**	**0,00**	**0,00**	**139.570,53**	**139.570,53**	**0,00**	**-10.429,47**
320.03.00 - CURSOS DE POSTGRADO	560.000,00	0,00	560.000,00	405.004,57	0,00	0,00	405.004,57	405.004,57	0,00	-154.995,43
320.03.50 - RETENCIONES A FAVOR UNIV. CURSOS POSTGRADO	70.000,00	0,00	70.000,00	50.464,91	0,00	0,00	50.464,91	50.464,91	0,00	-19.535,09

CUADRO 6.9. LIQUIDACIÓN DEL PRESUPUESTO DE INGRESOS DEL EJERCICIO 2024

-En euros-

Clasificación Económica - Descripción	Previsiones Presupuestarias			Derechos Reconocidos	Derechos Anulados	Derechos Cancelados	Derechos Reconocidos Netos	Recaudación Neta	Dchos. Rec. Pdtes.de Cobro a 31/12/2024	Exceso/Defecto Previsión
	Iniciales	Modificaciones	Definitivos							
	(1)	(2)	(3)=(1)+(2)	(4)	(5)	(6)	(7=4-5-6)	(8)	(9)=(7-8)	(10)=(7-3)
320.03.60 - FONDO DE BECAS PARA ENSEÑANZAS PROPIAS	70.000,00	0,00	70.000,00	49.180,16	0,00	0,00	49.180,16	49.180,16	0,00	-20.819,84
Total 320.03 - CURSOS DE POSTGRADO	**700.000,00**	**0,00**	**700.000,00**	**504.649,64**	**0,00**	**0,00**	**504.649,64**	**504.649,64**	**0,00**	**-195.350,36**
320.04.00 - CURSOS DE FORMACION CONTINUA	32.000,00	0,00	32.000,00	42.110,28	0,00	0,00	42.110,28	42.110,28	0,00	10.110,28
320.04.50 - RETENCIONES A FAVOR UNIV. CURSOS FORMAC. CONTINUA	4.000,00	0,00	4.000,00	5.035,64	0,00	0,00	5.035,64	5.035,64	0,00	1.035,64
320.04.60 - FONDO DE BECAS PARA ENSEÑANZAS PROPIAS	4.000,00	0,00	4.000,00	3.210,46	0,00	0,00	3.210,46	3.210,46	0,00	-789,54
Total 320.04 - CURSOS DE FORMACION CONTINUA	**40.000,00**	**0,00**	**40.000,00**	**50.356,38**	**0,00**	**0,00**	**50.356,38**	**50.356,38**	**0,00**	**10.356,38**
320.08.00 - INSCRIPCIONES A JORNADAS, CONGRESOS Y SIMILARES	80.000,00	92.686,50	172.686,50	175.794,35	257,50	0,00	175.536,85	175.244,71	292,14	2.850,35
320.08.50 - RETENCIONES A FAVOR UNIV. INSCRIP. JORNADAS, CONGRESOS Y SIMILARES	10.000,00	3.408,96	13.408,96	17.629,65	17,50	0,00	17.612,15	17.579,69	32,46	4.203,19
320.08.60 - FONDO DE BECAS PARA ENSEÑANZAS PROPIAS	10.000,00	400,50	10.400,50	609,50	0,00	0,00	609,50	609,50	0,00	-9.791,00
Total 320.08 - INSCRIPCIONES A JORNADAS, CONGRESOS Y SIMILARES	**100.000,00**	**96.495,96**	**196.495,96**	**194.033,50**	**275,00**	**0,00**	**193.758,50**	**193.433,90**	**324,60**	**-2.737,46**
320.99.00 - OTROS CURSOS Y SEMINARIOS	99.000,00	0,00	99.000,00	102.358,17	11.932,20	0,00	90.425,97	90.425,97	0,00	-8.574,03
320.99.50 - RETENCIONES A FAVOR UNIV. OTROS CURSOS Y SEMIN.	11.000,00	0,00	11.000,00	11.373,13	1.325,80	0,00	10.047,33	10.047,33	0,00	-952,67
Total 320.99 - OTROS CURSOS Y SEMINARIOS	**110.000,00**	**0,00**	**110.000,00**	**113.731,30**	**13.258,00**	**0,00**	**100.473,30**	**100.473,30**	**0,00**	**-9.526,70**
Total 320 - DERECHOS MATRICULA CURSOS Y SEMINARIOS E. PROPIA	**1.110.000,00**	**96.495,96**	**1.206.495,96**	**1.002.341,35**	**13.757,00**	**0,00**	**988.584,35**	**988.259,75**	**324,60**	**-217.911,61**
322.00 - DERECHOS DE EXAMEN SELECCION DE PDI FUNCIONARIO	0,00	0,00	0,00	450,00	0,00	0,00	450,00	450,00	0,00	450,00
Total 322.00 - DERECHOS DE EXAMEN SELECCION DE PDI FUNCIONARIO	**0,00**	**0,00**	**0,00**	**450,00**	**0,00**	**0,00**	**450,00**	**450,00**	**0,00**	**450,00**
322.01 - DERECHOS DE EXAMEN SELECCION DE PDI LABORAL	0,00	0,00	0,00	1.150,00	150,00	0,00	1.000,00	1.000,00	0,00	1.000,00
Total 322.01 - DERECHOS DE EXAMEN SELECCION DE PDI LABORAL	**0,00**	**0,00**	**0,00**	**1.150,00**	**150,00**	**0,00**	**1.000,00**	**1.000,00**	**0,00**	**1.000,00**
322.02 - DERECHOS DE EXAMEN SELECCION DE PAS FUNCIONARIO	0,00	0,00	0,00	16.704,00	0,00	0,00	16.704,00	16.704,00	0,00	16.704,00
Total 322.02 - DERECHOS DE EXAMEN SELECCION DE PAS FUNCIONARIO	**0,00**	**0,00**	**0,00**	**16.704,00**	**0,00**	**0,00**	**16.704,00**	**16.704,00**	**0,00**	**16.704,00**
322.03 - DERECHOS DE EXAMEN SELECCION DE PAS LABORAL	0,00	0,00	0,00	8.130,00	140,00	0,00	7.990,00	7.990,00	0,00	7.990,00
Total 322.03 - DERECHOS DE EXAMEN SELECCION DE PAS LABORAL	**0,00**	**0,00**	**0,00**	**8.130,00**	**140,00**	**0,00**	**7.990,00**	**7.990,00**	**0,00**	**7.990,00**
322.04 - DERECHOS DE EXAMEN SELECCION DE OTRO PERSONAL	0,00	0,00	0,00	200,00	30,00	0,00	170,00	170,00	0,00	170,00
Total 322.04 - DERECHOS DE EXAMEN SELECCION DE OTRO PERSONAL	**0,00**	**0,00**	**0,00**	**200,00**	**30,00**	**0,00**	**170,00**	**170,00**	**0,00**	**170,00**
Total 322 - DERECHOS DE EXAMEN Y SELECCIÓN DE PERSONAL	**0,00**	**0,00**	**0,00**	**26.634,00**	**320,00**	**0,00**	**26.314,00**	**26.314,00**	**0,00**	**26.314,00**
323.00.00 - CONTRATOS	1.800.000,00	-0,40	1.799.999,60	1.725.066,95	31.170,30	0,00	1.693.896,65	1.475.002,60	218.894,05	-106.102,95
323.00.50 - RETENCIONES A FAVOR UNIV. POR CONTRATOS	200.000,00	0,00	200.000,00	191.649,85	3.384,73	0,00	188.265,12	163.943,56	24.321,56	-11.734,88
Total 323.00 - CONTRATOS	**2.000.000,00**	**-0,40**	**1.999.999,60**	**1.916.716,80**	**34.555,03**	**0,00**	**1.882.161,77**	**1.638.946,16**	**243.215,61**	**-117.837,83**
323.01.00 - CURSOS DE ESPECIALIZACION	90.000,00	44.550,00	134.550,00	105.729,91	1.220,08	0,00	104.509,83	102.409,83	2.100,00	-30.040,17
323.01.52 - RETENCIONES A FAVOR UNIV. CURSOS ESPECIALIZACION	10.000,00	1.649,84	11.649,84	11.747,75	135,56	0,00	11.612,19	11.378,86	233,33	-37,65
Total 323.01 - CURSOS DE ESPECIALIZACION	**100.000,00**	**46.199,84**	**146.199,84**	**117.477,66**	**1.355,64**	**0,00**	**116.122,02**	**113.788,69**	**2.333,33**	**-30.077,82**
Total 323 - CONTRATOS ARTICULO 60 L.O.S.U.	**2.100.000,00**	**46.199,44**	**2.146.199,44**	**2.034.194,46**	**35.910,67**	**0,00**	**1.998.283,79**	**1.752.734,85**	**245.548,94**	**-147.915,65**
324.00 - SERVICIOS PRESTADOS POR EL CICT	0,00	102.859,32	102.859,32	111.440,67	5.570,99	0,00	105.869,68	102.191,55	3.678,13	3.010,36
Total 324.00 - SERVICIOS PRESTADOS POR EL CICT	**0,00**	**102.859,32**	**102.859,32**	**111.440,67**	**5.570,99**	**0,00**	**105.869,68**	**102.191,55**	**3.678,13**	**3.010,36**
324.02 - SERVICIOS PRESTADOS POR EL CPEA	0,00	23.870,96	23.870,96	23.870,96	0,00	0,00	23.870,96	23.870,96	0,00	0,00
Total 324.02 - SERVICIOS PRESTADOS POR EL CPEA	**0,00**	**23.870,96**	**23.870,96**	**23.870,96**	**0,00**	**0,00**	**23.870,96**	**23.870,96**	**0,00**	**0,00**
Total 324 - SERVICIOS PRESTADOS POR LAS UNIDADES DE APOYO A LA INVESTIGACIÓN UJA	**0,00**	**126.730,28**	**126.730,28**	**135.311,63**	**5.570,99**	**0,00**	**129.740,64**	**126.062,51**	**3.678,13**	**3.010,36**
325.99 - OTROS	0,00	0,00	0,00	16.235,82	262,65	0,00	15.973,17	15.973,17	0,00	15.973,17
Total 325.99 - OTROS	**0,00**	**0,00**	**0,00**	**16.235,82**	**262,65**	**0,00**	**15.973,17**	**15.973,17**	**0,00**	**15.973,17**
Total 325 - DERECHOS ALOJAMIENTO, RESTAURACION, RESIDENCIA Y OTROS	**0,00**	**0,00**	**0,00**	**16.235,82**	**262,65**	**0,00**	**15.973,17**	**15.973,17**	**0,00**	**15.973,17**
329.02 - UTILIZACION DE VEHICULOS	0,00	6.293,04	6.293,04	6.293,04	0,00	0,00	6.293,04	6.293,04	0,00	0,00

CUADRO 6.9. LIQUIDACIÓN DEL PRESUPUESTO DE INGRESOS DEL EJERCICIO 2024

-En euros-

Clasificación Económica - Descripción	Previsiones Presupuestarias			Derechos Reconocidos	Derechos Anulados	Derechos Cancelados	Derechos Reconocidos Netos	Recaudación Neta	Dchos. Rec. Pdtes.de Cobro a 31/12/2024	Exceso/Defecto Previsión
	Iniciales	Modificaciones	Definitivos							
	(1)	(2)	(3)=(1)+(2)	(4)	(5)	(6)	(7=4-5-6)	(8)	(9)=(7-8)	(10)=(7-3)
Total 329.02 - UTILIZACION DE VEHICULOS	**0,00**	**6.293,04**	**6.293,04**	**6.293,04**	**0,00**	**0,00**	**6.293,04**	**6.293,04**	**0,00**	**0,00**
329.03 - PATROCINIO	0,00	27.347,36	27.347,36	30.966,36	3.135,00	0,00	27.831,36	27.431,36	400,00	484,00
Total 329.03 - PATROCINIO	**0,00**	**27.347,36**	**27.347,36**	**30.966,36**	**3.135,00**	**0,00**	**27.831,36**	**27.431,36**	**400,00**	**484,00**
329.99 - OTROS	0,00	0,00	0,00	4.000,00	2.000,00	0,00	2.000,00	0,00	2.000,00	2.000,00
Total 329.99 - OTROS	**0,00**	**0,00**	**0,00**	**4.000,00**	**2.000,00**	**0,00**	**2.000,00**	**0,00**	**2.000,00**	**2.000,00**
Total 329 - OTROS INGRESOS PROCEDENTES DE PRESTACIONES DE SERVICIOS	**0,00**	**33.640,40**	**33.640,40**	**41.259,40**	**5.135,00**	**0,00**	**36.124,40**	**33.724,40**	**2.400,00**	**2.484,00**
Total 32 - OTROS INGRESOS PROCEDENTES DE PRESTACIONES DE SERVICIOS	**3.210.000,00**	**303.066,08**	**3.513.066,08**	**3.255.976,66**	**60.956,31**	**0,00**	**3.195.020,35**	**2.943.068,68**	**251.951,67**	**-318.045,73**
330 - VENTA DE PUBLICACIONES PROPIAS	35.000,00	0,00	35.000,00	0,00	0,00	0,00	0,00	0,00	0,00	-35.000,00
Total 330 - VENTA DE PUBLICACIONES PROPIAS	**35.000,00**	**0,00**	**35.000,00**	**0,00**	**0,00**	**0,00**	**0,00**	**0,00**	**0,00**	**-35.000,00**
330.00 - VENTA DE LIBROS Y REVISTAS	0,00	0,00	0,00	33.426,86	440,90	0,00	32.985,96	17.660,13	15.325,83	32.985,96
Total 330.00 - VENTA DE LIBROS Y REVISTAS	**0,00**	**0,00**	**0,00**	**33.426,86**	**440,90**	**0,00**	**32.985,96**	**17.660,13**	**15.325,83**	**32.985,96**
Total 330 - VENTA DE PUBLICACIONES PROPIAS	**35.000,00**	**0,00**	**35.000,00**	**33.426,86**	**440,90**	**0,00**	**32.985,96**	**17.660,13**	**15.325,83**	**-2.014,04**
Total 33 - VENTA DE BIENES	**35.000,00**	**0,00**	**35.000,00**	**33.426,86**	**440,90**	**0,00**	**32.985,96**	**17.660,13**	**15.325,83**	**-2.014,04**
380.00 - DE EJERCICIOS CERRADOS	0,00	95.529,46	95.529,46	127.322,57	0,00	0,00	127.322,57	127.322,57	0,00	31.793,11
Total 380.00 - DE EJERCICIOS CERRADOS	**0,00**	**95.529,46**	**95.529,46**	**127.322,57**	**0,00**	**0,00**	**127.322,57**	**127.322,57**	**0,00**	**31.793,11**
Total 380 - DE EJERCICIOS CERRADOS	**0,00**	**95.529,46**	**95.529,46**	**127.322,57**	**0,00**	**0,00**	**127.322,57**	**127.322,57**	**0,00**	**31.793,11**
381.00 - DEL PRESUPUESTO CORRIENTE	0,00	0,00	0,00	2.111,98	0,00	0,00	2.111,98	1.129,79	982,19	2.111,98
Total 381.00 - DEL PRESUPUESTO CORRIENTE	**0,00**	**0,00**	**0,00**	**2.111,98**	**0,00**	**0,00**	**2.111,98**	**1.129,79**	**982,19**	**2.111,98**
Total 381 - DEL PRESUPUESTO CORRIENTE	**0,00**	**0,00**	**0,00**	**2.111,98**	**0,00**	**0,00**	**2.111,98**	**1.129,79**	**982,19**	**2.111,98**
Total 38 - REINTEGROS DE OPERACIONES CORRIENTES	**0,00**	**95.529,46**	**95.529,46**	**129.434,55**	**0,00**	**0,00**	**129.434,55**	**128.452,36**	**982,19**	**33.905,09**
392.00 - INTERESES DE DEMORA	0,00	0,00	0,00	352,47	0,00	0,00	352,47	352,47	0,00	352,47
Total 392.00 - INTERESES DE DEMORA	**0,00**	**0,00**	**0,00**	**352,47**	**0,00**	**0,00**	**352,47**	**352,47**	**0,00**	**352,47**
Total 392 - INTERESES DE DEMORA	**0,00**	**0,00**	**0,00**	**352,47**	**0,00**	**0,00**	**352,47**	**352,47**	**0,00**	**352,47**
399.01 - INGRESOS POR ACTUACIONES JUDICIALES	0,00	0,00	0,00	2.000,00	0,00	0,00	2.000,00	2.000,00	0,00	2.000,00
Total 399.01 - INGRESOS POR ACTUACIONES JUDICIALES	**0,00**	**0,00**	**0,00**	**2.000,00**	**0,00**	**0,00**	**2.000,00**	**2.000,00**	**0,00**	**2.000,00**
399.99 - OTROS INGRESOS	0,00	1.000,00	1.000,00	1.000,00	0,00	0,00	1.000,00	1.000,00	0,00	0,00
399.99.10 - INGRESOS POR CARGOS INTERNOS	0,00	125.953,09	125.953,09	130.045,47	0,00	0,00	130.045,47	130.045,47	0,00	4.092,38
399.99.20 - INGRESOS POR VENTA DE ENERGIA ELECTRICA	75.000,00	0,00	75.000,00	56.923,23	3.511,99	0,00	53.411,24	53.411,24	0,00	-21.588,76
399.99.30 - INGRESOS PROCEDENTES DE LA A.E.A.TRIBUTARIA	0,00	0,00	0,00	159.449,77	0,00	0,00	159.449,77	159.449,77	0,00	159.449,77
399.99.99 - OTROS INGRESOS DIVERSOS	175.000,00	39.964,19	214.964,19	157.991,66	6.620,61	0,00	151.371,05	141.576,61	9.794,44	-63.593,14
Total 399.99 - OTROS INGRESOS	**250.000,00**	**166.917,28**	**416.917,28**	**505.410,13**	**10.132,60**	**0,00**	**495.277,53**	**485.483,09**	**9.794,44**	**78.360,25**
Total 399 - INGRESOS DIVERSOS	**250.000,00**	**166.917,28**	**416.917,28**	**507.410,13**	**10.132,60**	**0,00**	**497.277,53**	**487.483,09**	**9.794,44**	**80.360,25**
Total 39 - OTROS INGRESOS	**250.000,00**	**166.917,28**	**416.917,28**	**507.762,60**	**10.132,60**	**0,00**	**497.630,00**	**487.835,56**	**9.794,44**	**80.712,72**
Total 3 - TASAS, PRECIOS PÚBLICOS Y OTROS INGRESOS	**16.382.000,00**	**565.589,66**	**16.947.589,66**	**17.774.752,94**	**494.038,16**	**0,00**	**17.280.714,78**	**13.682.519,89**	**3.598.194,89**	**333.125,12**
401.04.00 - DEL M. DE CIENCIA, INNOVACION Y UNIVERSIDADES PARA INVESTIGACIÓN	0,00	0,00	0,00	77,82	3.885,61	0,00	-3.807,79	-3.807,79	0,00	-3.807,79
401.04.06 - DEL M. DE CIENCIA, INNOVACION Y UNIVERSIDADES PARA MOVILIDAD	0,00	650.132,15	650.132,15	650.132,15	0,00	0,00	650.132,15	650.132,15	0,00	0,00
401.04.99 - DEL MINISTERIO DE CIENCIA, INNOVACION Y UNIVERSIDADES PARA OTRAS ACTI	0,00	2.291,40	2.291,40	2.291,40	0,00	0,00	2.291,40	2.291,40	0,00	0,00
Total 401.04 - MINISTERIO DE CIENCIA E INNOVACION Y UNIVERSIDADES	**0,00**	**652.423,55**	**652.423,55**	**652.501,37**	**3.885,61**	**0,00**	**648.615,76**	**648.615,76**	**0,00**	**-3.807,79**
401.11.03 - MINISTERIO PARA TRANSICION ECOLOGICA PARA PRACTICAS DE EMPRESA	0,00	76.837,01	76.837,01	76.837,01	7.627,13	0,00	69.209,88	69.209,88	0,00	-7.627,13

uJaen.es

CUADRO 6.9. LIQUIDACIÓN DEL PRESUPUESTO DE INGRESOS DEL EJERCICIO 2024

-En euros-

Clasificación Económica - Descripción	Previsiones Presupuestarias			Derechos Reconocidos	Derechos Anulados	Derechos Cancelados	Derechos Reconocidos Netos	Recaudación Neta	Dchos. Rec. Pdtes.de Cobro a 31/12/2024	Exceso/Defecto Previsión
	Iniciales	Modificaciones	Definitivos							
	(1)	(2)	(3)=(1)+(2)	(4)	(5)	(6)	(7=4-5-6)	(8)	(9)=(7-8)	(10)=(7-3)
Total 401.11 - MINISTERIO PARA TRANSICION ECOLOGICA Y EL RETO DEMOGRAFICO	**0,00**	**76.837,01**	**76.837,01**	**76.837,01**	**7.627,13**	**0,00**	**69.209,88**	**69.209,88**	**0,00**	**-7.627,13**
Total 401 - DE OTROS MINISTERIOS	**0,00**	**729.260,56**	**729.260,56**	**729.338,38**	**11.512,74**	**0,00**	**717.825,64**	**717.825,64**	**0,00**	**-11.434,92**
Total 40 - DE LA ADMINISTRACIÓN GENERAL DEL ESTADO	**0,00**	**729.260,56**	**729.260,56**	**729.338,38**	**11.512,74**	**0,00**	**717.825,64**	**717.825,64**	**0,00**	**-11.434,92**
410.08.99 - DEL INSTITUTO CERVANTES PARA OTRAS ACTIVIDADES	0,00	17.416,97	17.416,97	18.944,72	0,00	0,00	18.944,72	18.944,72	0,00	1.527,75
Total 410.08 - INSTITUTO CERVANTES	**0,00**	**17.416,97**	**17.416,97**	**18.944,72**	**0,00**	**0,00**	**18.944,72**	**18.944,72**	**0,00**	**1.527,75**
410.11.00 - DE LA AGENCIA ESTATAL DE INVESTIGACION PARA INVESTIGACIÓN	0,00	0,00	0,00	3.087,48	6.806,48	0,00	-3.719,00	-3.719,00	0,00	-3.719,00
Total 410.11 - DE LA AGENCIA ESTATAL DE INVESTIGACION	**0,00**	**0,00**	**0,00**	**3.087,48**	**6.806,48**	**0,00**	**-3.719,00**	**-3.719,00**	**0,00**	**-3.719,00**
Total 410 - DE ORGANISMOS AUTÓNOMOS ESTATALES	**0,00**	**17.416,97**	**17.416,97**	**22.032,20**	**6.806,48**	**0,00**	**15.225,72**	**15.225,72**	**0,00**	**-2.191,25**
411.00.99 - DEL IAM PARA OTRAS ACTIVIDADES	0,00	37.500,00	37.500,00	37.500,00	0,00	0,00	37.500,00	7.041,80	30.458,20	0,00
Total 411.00 - INSTITUTO ANDALUZ DE LA MUJER	**0,00**	**37.500,00**	**37.500,00**	**37.500,00**	**0,00**	**0,00**	**37.500,00**	**7.041,80**	**30.458,20**	**0,00**
Total 411 - DE ORGANISMOS AUTÓNOMOS DE LA JUNTA DE ANDALUCIA	**0,00**	**37.500,00**	**37.500,00**	**37.500,00**	**0,00**	**0,00**	**37.500,00**	**7.041,80**	**30.458,20**	**0,00**
Total 41 - DE ORGANISMOS AUTÓNOMOS ADMINISTRATIVOS	**0,00**	**54.916,97**	**54.916,97**	**59.532,20**	**6.806,48**	**0,00**	**52.725,72**	**22.267,52**	**30.458,20**	**-2.191,25**
440.11.00 - DE AGENCIA DE MEDIO AMBIENTE Y AGUA DE ANDALUCIA PARA INVESTIGACION	0,00	0,00	0,00	0,00	897,95	0,00	-897,95	-897,95	0,00	-897,95
Total 440.11 - AGENCIA DE MEDIO AMBIENTE Y AGUA DE ANDALUCIA	**0,00**	**0,00**	**0,00**	**0,00**	**897,95**	**0,00**	**-897,95**	**-897,95**	**0,00**	**-897,95**
Total 440 - DE SOCIEDADES MERCANTILES, ENTIDADES Y OTROS E. PÚBLICOS	**0,00**	**0,00**	**0,00**	**0,00**	**897,95**	**0,00**	**-897,95**	**-897,95**	**0,00**	**-897,95**
441.00.99 - DE LA UNIA PARA OTRAS ACTIVIDADES	19.000,00	0,00	19.000,00	30.080,90	0,00	0,00	30.080,90	30.080,90	0,00	11.080,90
Total 441.00 - UNIVERSIDAD INTERNACIONAL DE ANDALUCIA	**19.000,00**	**0,00**	**19.000,00**	**30.080,90**	**0,00**	**0,00**	**30.080,90**	**30.080,90**	**0,00**	**11.080,90**
Total 441 - DE UNIVERSIDADES PUBLICAS	**19.000,00**	**0,00**	**19.000,00**	**30.080,90**	**0,00**	**0,00**	**30.080,90**	**30.080,90**	**0,00**	**11.080,90**
445.01.06 - DEL CONSORCIO CEIA3 PARA MOVILIDAD	0,00	6.400,00	6.400,00	6.400,00	400,00	0,00	6.000,00	6.000,00	0,00	-400,00
445.01.99 - DEL CONSORCIO CEIA3 PARA OTRAS ACTIVIDADES	0,00	1.102,00	1.102,00	1.102,00	0,00	0,00	1.102,00	1.102,00	0,00	0,00
Total 445.01 - CONSORCIO CEIA3	**0,00**	**7.502,00**	**7.502,00**	**7.502,00**	**400,00**	**0,00**	**7.102,00**	**7.102,00**	**0,00**	**-400,00**
Total 445 - DE CONSORCIOS	**0,00**	**7.502,00**	**7.502,00**	**7.502,00**	**400,00**	**0,00**	**7.102,00**	**7.102,00**	**0,00**	**-400,00**
Total 44 - DE EMPRESAS PUBLICAS Y OTROS ENTES PUBLICOS	**19.000,00**	**7.502,00**	**26.502,00**	**37.582,90**	**1.297,95**	**0,00**	**36.284,95**	**36.284,95**	**0,00**	**9.782,95**
450.00 - FINANCIACION A LA UJA CON CARGO AL MODELO DE FINANCIACION 2023-2027	104.287.000,00	4.294,28	104.291.294,28	103.860.337,82	0,00	0,00	103.860.337,82	102.020.902,51	1.839.435,31	-430.956,46
Total 450.00 - FINANCIACION A LA UJA CON CARGO AL MODELO DE FINANCIACION 2023-20	**104.287.000,00**	**4.294,28**	**104.291.294,28**	**103.860.337,82**	**0,00**	**0,00**	**103.860.337,82**	**102.020.902,51**	**1.839.435,31**	**-430.956,46**
450.09 - FINANCIACION A LA UJA PROGRAMA MARIA GOYRI	0,00	278.881,00	278.881,00	278.881,00	0,00	0,00	278.881,00	0,00	278.881,00	0,00
Total 450.09 - FINANCIACION A LA UJA PROGRAMA MARIA GOYRI	**0,00**	**278.881,00**	**278.881,00**	**278.881,00**	**0,00**	**0,00**	**278.881,00**	**0,00**	**278.881,00**	**0,00**
450.10 - DE LA CUII PARA INVESTIGACIÓN	0,00	0,00	0,00	0,00	1.620,50	0,00	-1.620,50	-1.620,50	0,00	-1.620,50
Total 450.10 - DE LA CUII PARA INVESTIGACIÓN	**0,00**	**0,00**	**0,00**	**0,00**	**1.620,50**	**0,00**	**-1.620,50**	**-1.620,50**	**0,00**	**-1.620,50**
450.99 - DE LA CECEU PARA OTRAS ACTIVIDADES	0,00	0,00	0,00	12.909,98	0,00	0,00	12.909,98	0,00	12.909,98	12.909,98
Total 450.99 - DE LA CECEU PARA OTRAS ACTIVIDADES	**0,00**	**0,00**	**0,00**	**12.909,98**	**0,00**	**0,00**	**12.909,98**	**0,00**	**12.909,98**	**12.909,98**
Total 450 - DE LA CONSEJERÍA DE UNIVERSIDAD, INVESTIGACION E INNOVACION DE LA JUN	**104.287.000,00**	**283.175,28**	**104.570.175,28**	**104.152.128,80**	**1.620,50**	**0,00**	**104.150.508,30**	**102.019.282,01**	**2.131.226,29**	**-419.666,98**
451.06.05 - DE TURISMO, REGENERAC., JUSTICIA Y ADM LOCAL PARA ENSEÑANZA	0,00	30.000,00	30.000,00	30.000,00	1.783,89	0,00	28.216,11	28.216,11	0,00	-1.783,89
Total 451.06 - DE TURISMO Y COMERCIO	**0,00**	**30.000,00**	**30.000,00**	**30.000,00**	**1.783,89**	**0,00**	**28.216,11**	**28.216,11**	**0,00**	**-1.783,89**
451.10.05 - DE IGUALDAD Y POLÍTICAS SOCIALES PARA ENSEÑANZA	0,00	20.000,00	20.000,00	20.000,00	0,00	0,00	20.000,00	20.000,00	0,00	0,00
Total 451.10 - DE IGUALDAD Y POLÍTICAS SOCIALES	**0,00**	**20.000,00**	**20.000,00**	**20.000,00**	**0,00**	**0,00**	**20.000,00**	**20.000,00**	**0,00**	**0,00**
451.11.00 - DE CULTURA Y PATRIMONIO HISTORICO PARA INVESTIGACIÓN	0,00	0,00	0,00	0,00	1.624,72	0,00	-1.624,72	-1.624,72	0,00	-1.624,72
Total 451.11 - DE CULTURA Y PATRIMONIO HISTORICO	**0,00**	**0,00**	**0,00**	**0,00**	**1.624,72**	**0,00**	**-1.624,72**	**-1.624,72**	**0,00**	**-1.624,72**
451.17.99 - DE EMPLEO, EMPRESA Y TRABAJO AUTONOMO PARA OTRAS ACTIVIDADES	0,00	40.000,00	40.000,00	40.000,00	0,00	0,00	40.000,00	40.000,00	0,00	0,00
Total 451.17 - DE EMPLEO, EMPRESA Y TRABAJO AUTONOMO	**0,00**	**40.000,00**	**40.000,00**	**40.000,00**	**0,00**	**0,00**	**40.000,00**	**40.000,00**	**0,00**	**0,00**
451.18.99 - DE CONSEJERIA DE INCLUSION SOCIAL, JUVENTUD, FAMILIAS E IGUALDAD PARA	0,00	3.925,00	3.925,00	10.595,01	0,00	0,00	10.595,01	3.925,00	6.670,01	6.670,01

CUADRO 6.9. LIQUIDACIÓN DEL PRESUPUESTO DE INGRESOS DEL EJERCICIO 2024

-En euros-

Clasificación Económica - Descripción	Previsiones Presupuestarias			Derechos Reconocidos	Derechos Anulados	Derechos Cancelados	Derechos Reconocidos Netos	Recaudación Neta	Dchos. Rec. Pdtes.de Cobro a 31/12/2024	Exceso/Defecto Previsión
	Iniciales	Modificaciones	Definitivos							
	(1)	(2)	(3)=(1)+(2)	(4)	(5)	(6)	(7=4-5-6)	(8)	(9)=(7-8)	(10)=(7-3)
Total 451.18 - DE CONSEJERIA DE INCLUSION SOCIAL, JUVENTUD, FAMILIAS E IGUALDAD	**0,00**	**3.925,00**	**3.925,00**	**10.595,01**	**0,00**	**0,00**	**10.595,01**	**3.925,00**	**6.670,01**	**6.670,01**
Total 451 - DE OTRAS CONSEJERIAS DE LA JUNTA DE ANDALUCIA	**0,00**	**93.925,00**	**93.925,00**	**100.595,01**	**3.408,61**	**0,00**	**97.186,40**	**90.516,39**	**6.670,01**	**3.261,40**
Total 45 - DE COMUNIDADES AUTÓNOMAS	**104.287.000,00**	**377.100,28**	**104.664.100,28**	**104.252.723,81**	**5.029,11**	**0,00**	**104.247.694,70**	**102.109.798,40**	**2.137.896,30**	**-416.405,58**
460.00.02 - DE DIPUTACIÓN P. JAÉN PARA ENSEÑANZA NO OFICIAL	0,00	133.494,49	133.494,49	133.494,49	0,00	0,00	133.494,49	133.494,49	0,00	0,00
460.00.05 - DE DIPUTACIÓN PROVINCIAL DE JAÉN PARA ENSEÑANZA OFICIAL	0,00	10.500,00	10.500,00	10.500,00	0,00	0,00	10.500,00	10.500,00	0,00	0,00
460.00.06 - DE DIPUTACIÓN PROVINCIAL DE JAEN PARA MOVILIDAD	36.000,00	0,00	36.000,00	36.000,00	0,00	0,00	36.000,00	36.000,00	0,00	0,00
460.00.71 - DE DIPUTACION PROVINCIAL DE JAEN PARA MECENAZGO-CONVENIO	0,00	40.000,00	40.000,00	40.000,00	0,00	0,00	40.000,00	40.000,00	0,00	0,00
460.00.99 - DE DIPUTACIÓN P. DE JAÉN PARA OTRAS ACTIVIDADES	0,00	11.300,00	11.300,00	11.300,00	338,82	0,00	10.961,18	10.961,18	0,00	-338,82
Total 460.00 - DE LA DIPUTACION PROVINCIAL DE JAÉN	**36.000,00**	**195.294,49**	**231.294,49**	**231.294,49**	**338,82**	**0,00**	**230.955,67**	**230.955,67**	**0,00**	**-338,82**
Total 460 - DE DIPUTACIONES PROVINCIALES Y CABILDOS INSULARES	**36.000,00**	**195.294,49**	**231.294,49**	**231.294,49**	**338,82**	**0,00**	**230.955,67**	**230.955,67**	**0,00**	**-338,82**
Total 46 - DE CORPORACIONES LOCALES	**36.000,00**	**195.294,49**	**231.294,49**	**231.294,49**	**338,82**	**0,00**	**230.955,67**	**230.955,67**	**0,00**	**-338,82**
470.00.71 - DE CAJA RURAL DE JAEN PARA MECENAZGO-CONVENIO	0,00	35.000,00	35.000,00	35.000,00	0,00	0,00	35.000,00	35.000,00	0,00	0,00
Total 470.00 - DE CAJA RURAL DE JAÉN	**0,00**	**35.000,00**	**35.000,00**	**35.000,00**	**0,00**	**0,00**	**35.000,00**	**35.000,00**	**0,00**	**0,00**
470.01.06 - DEL BANCO SANTANDER PARA MOVILIDAD	96.000,00	10.500,00	106.500,00	106.500,00	0,00	0,00	106.500,00	106.500,00	0,00	0,00
Total 470.01 - DEL BANCO SANTANDER	**96.000,00**	**10.500,00**	**106.500,00**	**106.500,00**	**0,00**	**0,00**	**106.500,00**	**106.500,00**	**0,00**	**0,00**
Total 470 - DE ENTIDADES FINANCIERAS	**96.000,00**	**45.500,00**	**141.500,00**	**141.500,00**	**0,00**	**0,00**	**141.500,00**	**141.500,00**	**0,00**	**0,00**
479.01.71 - DE GREENDATA PARA MECENAZGO-CONVENIO	0,00	1.500,00	1.500,00	1.500,00	0,00	0,00	1.500,00	1.500,00	0,00	0,00
Total 479.01 - GREENDATA	**0,00**	**1.500,00**	**1.500,00**	**1.500,00**	**0,00**	**0,00**	**1.500,00**	**1.500,00**	**0,00**	**0,00**
479.02.71 - DE IDENTIFICATION CARE PARA MECENAZGO-CONVENIO	0,00	1.500,00	1.500,00	1.500,00	0,00	0,00	1.500,00	1.500,00	0,00	0,00
Total 479.02 - IDENTIFICATION CARE	**0,00**	**1.500,00**	**1.500,00**	**1.500,00**	**0,00**	**0,00**	**1.500,00**	**1.500,00**	**0,00**	**0,00**
479.04.02 - DE SMITH AND NEPHEW SA PARA ENSEÑANZA NO OFICIAL	0,00	20.000,00	20.000,00	20.000,00	0,00	0,00	20.000,00	20.000,00	0,00	0,00
Total 479.04 - SMITH AND NEPHEW SA	**0,00**	**20.000,00**	**20.000,00**	**20.000,00**	**0,00**	**0,00**	**20.000,00**	**20.000,00**	**0,00**	**0,00**
479.09.71 - DE ISDEFE PARA MECENAZGO-CONVENIO	0,00	0,00	0,00	0,00	0,00	0,00	0,00	0,00	0,00	0,00
479.09.99 - DE ISDEFE PARA OTRAS ACTIVIDADES	0,00	50.000,00	50.000,00	50.000,00	0,00	0,00	50.000,00	50.000,00	0,00	0,00
Total 479.09 - DE INGENIERIA DE SISTEMAS PARA LA DEFENSA DE ESPAÑA (ISDEFE)	**0,00**	**50.000,00**	**50.000,00**	**50.000,00**	**0,00**	**0,00**	**50.000,00**	**50.000,00**	**0,00**	**0,00**
479.10.71 - DE MECENAZGO-CONVENIO PARA REBIUN	0,00	40.477,04	40.477,04	40.477,04	0,00	0,00	40.477,04	40.477,04	0,00	0,00
Total 479.10 - DE MECENAZGO PARA REBIUN	**0,00**	**40.477,04**	**40.477,04**	**40.477,04**	**0,00**	**0,00**	**40.477,04**	**40.477,04**	**0,00**	**0,00**
479.11.71 - DE MECENAZGO-CONVENIO PARA CATEDRA COAG CREA	0,00	11.500,00	11.500,00	11.500,00	0,00	0,00	11.500,00	11.500,00	0,00	0,00
Total 479.11 - DE MECENAZGO PARA CATEDRA COAG CREA	**0,00**	**11.500,00**	**11.500,00**	**11.500,00**	**0,00**	**0,00**	**11.500,00**	**11.500,00**	**0,00**	**0,00**
479.12.99 - DE GRÁFICAS LA PAZ, S.A. PARA OTRAS ACTIVIDADES	0,00	1.000,00	1.000,00	1.000,00	0,00	0,00	1.000,00	1.000,00	0,00	0,00
Total 479.12 - GRÁFICAS LA PAZ, S.A.	**0,00**	**1.000,00**	**1.000,00**	**1.000,00**	**0,00**	**0,00**	**1.000,00**	**1.000,00**	**0,00**	**0,00**
479.22.99 - DE MIPELSA PARA OTRAS ACTIVIDADES	0,00	3.334,00	3.334,00	3.334,00	0,00	0,00	3.334,00	3.334,00	0,00	0,00
Total 479.22 - MIPELSA	**0,00**	**3.334,00**	**3.334,00**	**3.334,00**	**0,00**	**0,00**	**3.334,00**	**3.334,00**	**0,00**	**0,00**
479.34.71 - DE OCLC BV PARA MECENAZGO-CONVENIO	0,00	1.500,00	1.500,00	1.500,00	0,00	0,00	1.500,00	1.500,00	0,00	0,00
Total 479.34 - OCLC BV	**0,00**	**1.500,00**	**1.500,00**	**1.500,00**	**0,00**	**0,00**	**1.500,00**	**1.500,00**	**0,00**	**0,00**
479.35.71 - DE ACCUCOMS INTERNATIONAL PARA MECENAZGO-CONVENIO	0,00	1.500,00	1.500,00	1.500,00	0,00	0,00	1.500,00	1.500,00	0,00	0,00
Total 479.35 - ACCUCOMS INTERNATIONAL	**0,00**	**1.500,00**	**1.500,00**	**1.500,00**	**0,00**	**0,00**	**1.500,00**	**1.500,00**	**0,00**	**0,00**
479.36.71 - DE AIP PUBLISHING LLC PARA MECENAZGO-CONVENIO	0,00	1.500,00	1.500,00	1.500,00	0,00	0,00	1.500,00	1.500,00	0,00	0,00
Total 479.36 - AIP PUBLISHING LLC	**0,00**	**1.500,00**	**1.500,00**	**1.500,00**	**0,00**	**0,00**	**1.500,00**	**1.500,00**	**0,00**	**0,00**
479.37.71 - DE TIRANT LO BLANCH EDITORIAL PARA MECENAZGO-CONVENIO	0,00	1.500,00	1.500,00	1.500,00	0,00	0,00	1.500,00	1.500,00	0,00	0,00
Total 479.37 - TIRANT LO BLANCH EDITORIAL	**0,00**	**1.500,00**	**1.500,00**	**1.500,00**	**0,00**	**0,00**	**1.500,00**	**1.500,00**	**0,00**	**0,00**

CUADRO 6.9. LIQUIDACIÓN DEL PRESUPUESTO DE INGRESOS DEL EJERCICIO 2024

-En euros-

Clasificación Económica - Descripción	Previsiones Presupuestarias			Derechos Reconocidos	Derechos Anulados	Derechos Cancelados	Derechos Reconocidos Netos	Recaudación Neta	Dchos. Rec. Pdtes.de Cobro a 31/12/2024	Exceso/Defecto Previsión
	Iniciales	Modificaciones	Definitivos							
	(1)	(2)	(3)=(1)+(2)	(4)	(5)	(6)	(7=4-5-6)	(8)	(9)=(7-8)	(10)=(7-3)
479.38.71 - DE ACS PUBLICACIONES PARA MECENAZGO-CONVENIO	0,00	1.500,00	1.500,00	1.500,00	0,00	0,00	1.500,00	1.500,00	0,00	0,00
Total 479.38 - ACS PUBLICACIONES	**0,00**	**1.500,00**	**1.500,00**	**1.500,00**	**0,00**	**0,00**	**1.500,00**	**1.500,00**	**0,00**	**0,00**
479.39.71 - DE XERCODE MEDIA SOFTWARE SL PARA MECENAZGO-CONVENIO	0,00	1.500,00	1.500,00	1.500,00	0,00	0,00	1.500,00	1.500,00	0,00	0,00
Total 479.39 - XERCODE MEDIA SOFTWARE SL	**0,00**	**1.500,00**	**1.500,00**	**1.500,00**	**0,00**	**0,00**	**1.500,00**	**1.500,00**	**0,00**	**0,00**
479.40.71 - DE OVID TECHNOLOGIES SL PARA MECENAZGO-CONVENIO	0,00	1.500,00	1.500,00	1.500,00	0,00	0,00	1.500,00	1.500,00	0,00	0,00
Total 479.40 - OVID TECHNOLOGIES SL	**0,00**	**1.500,00**	**1.500,00**	**1.500,00**	**0,00**	**0,00**	**1.500,00**	**1.500,00**	**0,00**	**0,00**
479.41.71 - DE Bloomsbury Publishing PARA MECENAZGO-CONVENIO	0,00	1.500,00	1.500,00	1.500,00	0,00	0,00	1.500,00	1.500,00	0,00	0,00
Total 479.41 - Bloomsbury Publishing	**0,00**	**1.500,00**	**1.500,00**	**1.500,00**	**0,00**	**0,00**	**1.500,00**	**1.500,00**	**0,00**	**0,00**
479.42.71 - DE MY INFILE SL PARA MECENAZGO-CONVENIO	0,00	4.500,00	4.500,00	4.500,00	0,00	0,00	4.500,00	4.500,00	0,00	0,00
Total 479.42 - MY INFILE SL	**0,00**	**4.500,00**	**4.500,00**	**4.500,00**	**0,00**	**0,00**	**4.500,00**	**4.500,00**	**0,00**	**0,00**
479.43.71 - DE myjove corporation PARA MECENAZGO-CONVENIO	0,00	4.500,00	4.500,00	4.500,00	0,00	0,00	4.500,00	4.500,00	0,00	0,00
Total 479.43 - myjove corporation	**0,00**	**4.500,00**	**4.500,00**	**4.500,00**	**0,00**	**0,00**	**4.500,00**	**4.500,00**	**0,00**	**0,00**
479.44.71 - DE Elsevier PARA MECENAZGO-CONVENIO	0,00	1.500,00	1.500,00	1.500,00	0,00	0,00	1.500,00	1.500,00	0,00	0,00
Total 479.44 - Elsevier	**0,00**	**1.500,00**	**1.500,00**	**1.500,00**	**0,00**	**0,00**	**1.500,00**	**1.500,00**	**0,00**	**0,00**
479.45.71 - DE eLIBRO PARA MECENAZGO-CONVENIO	0,00	12.000,00	12.000,00	12.000,00	0,00	0,00	12.000,00	12.000,00	0,00	0,00
Total 479.45 - eLIBRO	**0,00**	**12.000,00**	**12.000,00**	**12.000,00**	**0,00**	**0,00**	**12.000,00**	**12.000,00**	**0,00**	**0,00**
479.46.05 - DE PIERALISI ESPAÑA S.L. PARA ENSEÑANZA	0,00	10.000,00	10.000,00	10.000,00	0,00	0,00	10.000,00	10.000,00	0,00	0,00
Total 479.46 - PIERALISI ESPAÑA S.L.	**0,00**	**10.000,00**	**10.000,00**	**10.000,00**	**0,00**	**0,00**	**10.000,00**	**10.000,00**	**0,00**	**0,00**
479.50 - APORTACIONES POR PRACTICAS DE EMPRESAS	0,00	0,00	0,00	35.005,50	0,00	0,00	35.005,50	35.005,50	0,00	35.005,50
Total 479.50 - APORTACIONES POR PRACTICAS DE EMPRESAS	**0,00**	**0,00**	**0,00**	**35.005,50**	**0,00**	**0,00**	**35.005,50**	**35.005,50**	**0,00**	**35.005,50**
479.51.71 - DE EXPLOSIFS PRODUITS CHIMIQUES S.A. PARA MECENAZGO-CONVENIO	0,00	10.000,00	10.000,00	10.000,00	0,00	0,00	10.000,00	10.000,00	0,00	0,00
Total 479.51 - EXPLOSIFS PRODUITS CHIMIQUES S.A.	**0,00**	**10.000,00**	**10.000,00**	**10.000,00**	**0,00**	**0,00**	**10.000,00**	**10.000,00**	**0,00**	**0,00**
479.52.99 - DE ARECHA SIGLO XXI -GRUPO ÁVOLO- PARA OTRAS ACTIVIDADES	0,00	5.000,00	5.000,00	5.000,00	0,00	0,00	5.000,00	5.000,00	0,00	0,00
Total 479.52 - ARECHA SIGLO XXI -GRUPO ÁVOLO-	**0,00**	**5.000,00**	**5.000,00**	**5.000,00**	**0,00**	**0,00**	**5.000,00**	**5.000,00**	**0,00**	**0,00**
479.53.71 - DE ASTROANDALUS, S.L. PARA MECENAZGO-CONVENIO	0,00	4.000,00	4.000,00	4.000,00	0,00	0,00	4.000,00	4.000,00	0,00	0,00
Total 479.53 - ASTROANDALUS, S.L.	**0,00**	**4.000,00**	**4.000,00**	**4.000,00**	**0,00**	**0,00**	**4.000,00**	**4.000,00**	**0,00**	**0,00**
479.60.71 - DE PRENAX SAS PARA MECENAZGO-CONVENIO	0,00	4.500,00	4.500,00	4.500,00	0,00	0,00	4.500,00	4.500,00	0,00	0,00
Total 479.60 - PRENAX SAS	**0,00**	**4.500,00**	**4.500,00**	**4.500,00**	**0,00**	**0,00**	**4.500,00**	**4.500,00**	**0,00**	**0,00**
479.70.05 - DE EVOLUTIO S.A.U. PARA ENSEÑANZA	0,00	10.000,00	10.000,00	10.000,00	0,00	0,00	10.000,00	10.000,00	0,00	0,00
Total 479.70 - EVOLUTIO S.A.U	**0,00**	**10.000,00**	**10.000,00**	**10.000,00**	**0,00**	**0,00**	**10.000,00**	**10.000,00**	**0,00**	**0,00**
479.87.71 - DE HERNANDEZ CARRILLO SL PARA MECENAZGO-CONVENIO	0,00	1.500,00	1.500,00	1.500,00	0,00	0,00	1.500,00	1.500,00	0,00	0,00
Total 479.87 - HERNANDEZ CARRILLO SL	**0,00**	**1.500,00**	**1.500,00**	**1.500,00**	**0,00**	**0,00**	**1.500,00**	**1.500,00**	**0,00**	**0,00**
479.88.71 - DE HYFOTEC PARA MECENAZGO-CONVENIO	0,00	1.500,00	1.500,00	1.500,00	0,00	0,00	1.500,00	1.500,00	0,00	0,00
Total 479.88 - HIDRAULICA Y FOTOVOLTAICA -HYFOTEC-	**0,00**	**1.500,00**	**1.500,00**	**1.500,00**	**0,00**	**0,00**	**1.500,00**	**1.500,00**	**0,00**	**0,00**
479.89.05 - DE SAPA PARA ENSEÑANZA OFICIAL	0,00	10.000,00	10.000,00	10.000,00	0,00	0,00	10.000,00	10.000,00	0,00	0,00
Total 479.89 - SAPA OPERACIONES S.L	**0,00**	**10.000,00**	**10.000,00**	**10.000,00**	**0,00**	**0,00**	**10.000,00**	**10.000,00**	**0,00**	**0,00**
479.90.05 - DE MECHAUP SL PARA ENSEÑANZA OFICIAL	0,00	2.000,00	2.000,00	2.000,00	0,00	0,00	2.000,00	2.000,00	0,00	0,00
Total 479.90 - MECHAUP SL	**0,00**	**2.000,00**	**2.000,00**	**2.000,00**	**0,00**	**0,00**	**2.000,00**	**2.000,00**	**0,00**	**0,00**
Total 479 - DE OTRAS EMPRESAS	**0,00**	**222.311,04**	**222.311,04**	**257.316,54**	**0,00**	**0,00**	**257.316,54**	**257.316,54**	**0,00**	**35.005,50**
Total 47 - DE EMPRESAS PRIVADAS	**96.000,00**	**267.811,04**	**363.811,04**	**398.816,54**	**0,00**	**0,00**	**398.816,54**	**398.816,54**	**0,00**	**35.005,50**
480.13.70 - DE ALICIA CURROS GONZÁLEZ PARA MECENAZGO-DONACIÓN	0,00	50,00	50,00	50,00	0,00	0,00	50,00	50,00	0,00	0,00

CUADRO 6.9. LIQUIDACIÓN DEL PRESUPUESTO DE INGRESOS DEL EJERCICIO 2024

-En euros-

Clasificación Económica - Descripción	Previsiones Presupuestarias			Derechos Reconocidos	Derechos Anulados	Derechos Cancelados	Derechos Reconocidos Netos	Recaudación Neta	Dchos. Rec. Pdtes.de Cobro a 31/12/2024	Exceso/Defecto Previsión
	Iniciales	Modificaciones	Definitivos							
	(1)	(2)	(3)=(1)+(2)	(4)	(5)	(6)	(7=4-5-6)	(8)	(9)=(7-8)	(10)=(7-3)
Total 480.13 - DE ALICIA CURROS GONZÁLEZ	**0,00**	**50,00**	**50,00**	**50,00**	**0,00**	**0,00**	**50,00**	**50,00**	**0,00**	**0,00**
480.18.70 - DE CESAREO RODRIGUEZ AGUILERA DE PRAT PARA MECENAZGO-DONACION	0,00	2.000,00	2.000,00	2.000,00	0,00	0,00	2.000,00	2.000,00	0,00	0,00
Total 480.18 - DE CESAREO RODRIGUEZ AGUILERA	**0,00**	**2.000,00**	**2.000,00**	**2.000,00**	**0,00**	**0,00**	**2.000,00**	**2.000,00**	**0,00**	**0,00**
Total 480 - DE FAMILIAS	**0,00**	**2.050,00**	**2.050,00**	**2.050,00**	**0,00**	**0,00**	**2.050,00**	**2.050,00**	**0,00**	**0,00**
481.03.99 - DE LA FECYT PARA OTRAS ACTIVIDADES	0,00	57.024,16	57.024,16	57.024,16	0,00	0,00	57.024,16	57.024,16	0,00	0,00
Total 481.03 - FUNDACIÓN ESP. PARA LA CIENCIA Y LA TEC. FECYT	**0,00**	**57.024,16**	**57.024,16**	**57.024,16**	**0,00**	**0,00**	**57.024,16**	**57.024,16**	**0,00**	**0,00**
481.04.71 - DE SAFER PARA MECENAZGO-CONVENIO	0,00	2.800,00	2.800,00	2.800,00	0,00	0,00	2.800,00	2.800,00	0,00	0,00
Total 481.04 - SAFER (SOCIEDAD ESPAÑOLA DE INVESTIGADORES EN EMPRESA FAMILIAR))	**0,00**	**2.800,00**	**2.800,00**	**2.800,00**	**0,00**	**0,00**	**2.800,00**	**2.800,00**	**0,00**	**0,00**
481.15.02 - DE FAGA PARA ENSEÑANZA NO OFICIAL	0,00	567,00	567,00	567,00	0,00	0,00	567,00	567,00	0,00	0,00
Total 481.15 - FAGA. Fundación Andaluza de los Gestores Administrativos	**0,00**	**567,00**	**567,00**	**567,00**	**0,00**	**0,00**	**567,00**	**567,00**	**0,00**	**0,00**
481.19.02 - DE LA FUNDACIÓN ONCE PARA ENSEÑANZAN NO OFICIAL	0,00	120.935,00	120.935,00	120.935,00	0,00	0,00	120.935,00	120.935,00	0,00	0,00
481.19.03 - DE LA FUNDACIÓN ONCE PARA PRÁCTICAS EN EMPRESAS	0,00	6.000,00	6.000,00	6.000,00	90,54	0,00	5.909,46	5.909,46	0,00	-90,54
481.19.99 - DE FUNDACIÓN ONCE PARA OTRAS ACTIVIDADES	0,00	30.000,00	30.000,00	30.000,00	0,00	0,00	30.000,00	30.000,00	0,00	0,00
Total 481.19 - FUNDACIÓN ONCE	**0,00**	**156.935,00**	**156.935,00**	**156.935,00**	**90,54**	**0,00**	**156.844,46**	**156.844,46**	**0,00**	**-90,54**
481.25.71 - DE FUND. CAJA RURAL JAÉN PARA MECENAZGO-CONVENIO	0,00	5.340,00	5.340,00	5.340,00	0,00	0,00	5.340,00	5.340,00	0,00	0,00
481.25.99 - DE FUND. CAJA RURAL JAÉN PARA OTRAS ACTIVIDADES	0,00	1.500,00	1.500,00	1.500,00	0,00	0,00	1.500,00	1.500,00	0,00	0,00
Total 481.25 - FUNDACIÓN CAJA RURAL DE JAÉN	**0,00**	**6.840,00**	**6.840,00**	**6.840,00**	**0,00**	**0,00**	**6.840,00**	**6.840,00**	**0,00**	**0,00**
481.36.71 - DE SEPEX PARA MECENAZGO-CONVENIO	0,00	500,00	500,00	500,00	0,00	0,00	500,00	500,00	0,00	0,00
Total 481.36 - SOCIEDAD ESPAÑOLA DE PSICOLOGIA EXPERIMENTAL SEPEX	**0,00**	**500,00**	**500,00**	**500,00**	**0,00**	**0,00**	**500,00**	**500,00**	**0,00**	**0,00**
481.45.02 - DE RSEQ PARA ENSEÑANZAS NO OFICIALES	0,00	400,00	400,00	400,00	0,00	0,00	400,00	400,00	0,00	0,00
Total 481.45 - REAL SOCIEDAD ESPAÑOLA DE QUIMICA	**0,00**	**400,00**	**400,00**	**400,00**	**0,00**	**0,00**	**400,00**	**400,00**	**0,00**	**0,00**
481.98.71 - DE UNIÓN GENERAL DE TRABAJADORES PARA MECENAZGO-CONVENIO	0,00	7.000,00	7.000,00	7.000,00	0,00	0,00	7.000,00	7.000,00	0,00	0,00
Total 481.98 - UNIÓN GENERAL DE TRABAJADORES	**0,00**	**7.000,00**	**7.000,00**	**7.000,00**	**0,00**	**0,00**	**7.000,00**	**7.000,00**	**0,00**	**0,00**
Total 481 - DE INSTITUCIONES SIN FINES DE LUCRO	**0,00**	**232.066,16**	**232.066,16**	**232.066,16**	**90,54**	**0,00**	**231.975,62**	**231.975,62**	**0,00**	**-90,54**
Total 48 - DE FAMILIAS E INSTITUCIONES SIN FINES DE LUCRO	**0,00**	**234.116,16**	**234.116,16**	**234.116,16**	**90,54**	**0,00**	**234.025,62**	**234.025,62**	**0,00**	**-90,54**
495.06 - OTRAS DE LA U.E. PARA MOVILIDAD	0,00	1.543,80	1.543,80	1.543,80	122.968,00	0,00	-121.424,20	-121.424,20	0,00	-122.968,00
Total 495.06 - OTRAS DE LA U.E. PARA MOVILIDAD	**0,00**	**1.543,80**	**1.543,80**	**1.543,80**	**122.968,00**	**0,00**	**-121.424,20**	**-121.424,20**	**0,00**	**-122.968,00**
495.10 - OTRAS DE LA U.E. PARA INVESTIGACION. M 21-27 (SIN REACT-EU)	0,00	0,00	0,00	0,00	2.753,81	0,00	-2.753,81	-2.753,81	0,00	-2.753,81
Total 495.10 - OTRAS DE LA U.E. PARA INVESTIGACION. M 21-27 (SIN REACT-EU)	**0,00**	**0,00**	**0,00**	**0,00**	**2.753,81**	**0,00**	**-2.753,81**	**-2.753,81**	**0,00**	**-2.753,81**
495.16 - OTRAS DE LA U.E. PARA MOVILIDAD. M 21-27 (SIN REACT-EU)	500.000,00	1.402.924,74	1.902.924,74	1.902.924,75	0,00	0,00	1.902.924,75	1.902.924,75	0,00	0,01
Total 495.16 - OTRAS DE LA U.E. PARA MOVILIDAD. M 21-27 (SIN REACT-EU)	**500.000,00**	**1.402.924,74**	**1.902.924,74**	**1.902.924,75**	**0,00**	**0,00**	**1.902.924,75**	**1.902.924,75**	**0,00**	**0,01**
495.99 - OTRAS DE LA U.E. PARA OTRAS ACTIVIDADES	0,00	18.132,50	18.132,50	18.132,50	0,00	0,00	18.132,50	18.132,50	0,00	0,00
Total 495.99 - OTRAS DE LA U.E. PARA OTRAS ACTIVIDADES	**0,00**	**18.132,50**	**18.132,50**	**18.132,50**	**0,00**	**0,00**	**18.132,50**	**18.132,50**	**0,00**	**0,00**
Total 495 - OTRAS TRANSFERENCIAS DE LA UNION EUROPEA	**500.000,00**	**1.422.601,04**	**1.922.601,04**	**1.922.601,05**	**125.721,81**	**0,00**	**1.796.879,24**	**1.796.879,24**	**0,00**	**-125.721,80**
496.00 - DE FUERA DE LA U.E. PARA INVESTIGACION	0,00	3.650,00	3.650,00	3.650,00	0,00	0,00	3.650,00	3.650,00	0,00	0,00
Total 496.00 - DE FUERA DE LA U.E. PARA INVESTIGACION	**0,00**	**3.650,00**	**3.650,00**	**3.650,00**	**0,00**	**0,00**	**3.650,00**	**3.650,00**	**0,00**	**0,00**
496.02 - DE FUERA DE LA U.E. PARA ENSEÑANZA NO OFICIAL	0,00	22.517,34	22.517,34	22.517,34	0,00	0,00	22.517,34	22.517,34	0,00	0,00
Total 496.02 - DE FUERA DE LA U.E. PARA ENSEÑANZA NO OFICIAL	**0,00**	**22.517,34**	**22.517,34**	**22.517,34**	**0,00**	**0,00**	**22.517,34**	**22.517,34**	**0,00**	**0,00**
496.06 - DE FUERA DE LA U.E. PARA MOVILIDAD	0,00	27.800,00	27.800,00	27.800,00	0,00	0,00	27.800,00	0,00	27.800,00	0,00
Total 496.06 - DE FUERA DE LA U.E. PARA MOVILIDAD	**0,00**	**27.800,00**	**27.800,00**	**27.800,00**	**0,00**	**0,00**	**27.800,00**	**0,00**	**27.800,00**	**0,00**
Total 496 - TRANSFERENCIAS DE FUERA DE LA UNION EUROPEA	**0,00**	**53.967,34**	**53.967,34**	**53.967,34**	**0,00**	**0,00**	**53.967,34**	**26.167,34**	**27.800,00**	**0,00**

CUADRO 6.9. LIQUIDACIÓN DEL PRESUPUESTO DE INGRESOS DEL EJERCICIO 2024

-En euros-

Clasificación Económica - Descripción	Previsiones Presupuestarias			Derechos Reconocidos	Derechos Anulados	Derechos Cancelados	Derechos Reconocidos Netos	Recaudación Neta	Dchos. Rec. Pdtes.de Cobro a 31/12/2024	Exceso/Defecto Previsión
	Iniciales	Modificaciones	Definitivos							
	(1)	(2)	(3)=(1)+(2)	(4)	(5)	(6)	(7=4-5-6)	(8)	(9)=(7-8)	(10)=(7-3)
Total 49 - DEL EXTERIOR	**500.000,00**	**1.476.568,38**	**1.976.568,38**	**1.976.568,39**	**125.721,81**	**0,00**	**1.850.846,58**	**1.823.046,58**	**27.800,00**	**-125.721,80**
Total 4 - TRANSFERENCIAS CORRIENTES	**104.938.000,00**	**3.342.569,88**	**108.280.569,88**	**107.919.972,87**	**150.797,45**	**0,00**	**107.769.175,42**	**105.573.020,92**	**2.196.154,50**	**-511.394,46**
520 - INTERESES DE CUENTAS BANCARIAS	5.000,00	0,00	5.000,00	0,00	0,00	0,00	0,00	0,00	0,00	-5.000,00
Total 520 - INTERESES DE CUENTAS BANCARIAS	**5.000,00**	**0,00**	**5.000,00**	**0,00**	**0,00**	**0,00**	**0,00**	**0,00**	**0,00**	**-5.000,00**
520.00 - INTERESES DE CUENTAS BANCARIAS	0,00	0,00	0,00	70.653,07	0,00	0,00	70.653,07	70.653,07	0,00	70.653,07
Total 520.00 - INTERESES DE CUENTAS BANCARIAS	**0,00**	**0,00**	**0,00**	**70.653,07**	**0,00**	**0,00**	**70.653,07**	**70.653,07**	**0,00**	**70.653,07**
Total 520 - INTERESES DE CUENTAS BANCARIAS	**5.000,00**	**0,00**	**5.000,00**	**70.653,07**	**0,00**	**0,00**	**70.653,07**	**70.653,07**	**0,00**	**65.653,07**
521 - INTERESES DE IMPOSICIONES FINANCIERAS	1.450.000,00	0,00	1.450.000,00	0,00	0,00	0,00	0,00	0,00	0,00	-1.450.000,00
Total 521 - INTERESES DE IMPOSICIONES FINANCIERAS	**1.450.000,00**	**0,00**	**1.450.000,00**	**0,00**	**0,00**	**0,00**	**0,00**	**0,00**	**0,00**	**-1.450.000,00**
521.00 - INTERESES DE IMPOSICIONES FINANCIERAS	0,00	277.204,29	277.204,29	1.727.204,29	0,00	0,00	1.727.204,29	1.727.204,29	0,00	1.450.000,00
Total 521.00 - INTERESES DE IMPOSICIONES FINANCIERAS	**0,00**	**277.204,29**	**277.204,29**	**1.727.204,29**	**0,00**	**0,00**	**1.727.204,29**	**1.727.204,29**	**0,00**	**1.450.000,00**
Total 521 - INTERESES DE IMPOSICIONES FINANCIERAS	**1.450.000,00**	**277.204,29**	**1.727.204,29**	**1.727.204,29**	**0,00**	**0,00**	**1.727.204,29**	**1.727.204,29**	**0,00**	**0,00**
Total 52 - INTERESES DE DEPOSITOS	**1.455.000,00**	**277.204,29**	**1.732.204,29**	**1.797.857,36**	**0,00**	**0,00**	**1.797.857,36**	**1.797.857,36**	**0,00**	**65.653,07**
541.01 - ALQUILER DE INSTALACIONES DEPORTIVAS	50.000,00	0,00	50.000,00	81.645,17	0,00	0,00	81.645,17	81.645,17	0,00	31.645,17
Total 541.01 - ALQUILER DE INSTALACIONES DEPORTIVAS	**50.000,00**	**0,00**	**50.000,00**	**81.645,17**	**0,00**	**0,00**	**81.645,17**	**81.645,17**	**0,00**	**31.645,17**
541.02 - ALQUILER DE AULAS Y OTROS RECINTOS UNIVERSITARIO	60.000,00	0,00	60.000,00	97.320,13	49.528,72	0,00	47.791,41	43.719,84	4.071,57	-12.208,59
Total 541.02 - ALQUILER DE AULAS Y OTROS RECINTOS UNIVERSITARIO	**60.000,00**	**0,00**	**60.000,00**	**97.320,13**	**49.528,72**	**0,00**	**47.791,41**	**43.719,84**	**4.071,57**	**-12.208,59**
Total 541 - ALQUILER Y PRODUCTOS DE INMUEBLES	**110.000,00**	**0,00**	**110.000,00**	**178.965,30**	**49.528,72**	**0,00**	**129.436,58**	**125.365,01**	**4.071,57**	**19.436,58**
Total 54 - RENTAS DE BIENES INMUEBLES	**110.000,00**	**0,00**	**110.000,00**	**178.965,30**	**49.528,72**	**0,00**	**129.436,58**	**125.365,01**	**4.071,57**	**19.436,58**
551.02 - DE MAQUINARIAS EXPENDEDORAS	144.000,00	0,00	144.000,00	82.500,00	0,00	0,00	82.500,00	55.000,00	27.500,00	-61.500,00
Total 551.02 - DE MAQUINARIAS EXPENDEDORAS	**144.000,00**	**0,00**	**144.000,00**	**82.500,00**	**0,00**	**0,00**	**82.500,00**	**55.000,00**	**27.500,00**	**-61.500,00**
551.99 - DE OTRAS CONCESIONES ADMINISTRATIVAS	108.000,00	0,00	108.000,00	97.367,75	0,00	0,00	97.367,75	61.549,83	35.817,92	-10.632,25
Total 551.99 - DE OTRAS CONCESIONES ADMINISTRATIVAS	**108.000,00**	**0,00**	**108.000,00**	**97.367,75**	**0,00**	**0,00**	**97.367,75**	**61.549,83**	**35.817,92**	**-10.632,25**
Total 551 - DE CONCESIONES ADMINISTRATIVAS	**252.000,00**	**0,00**	**252.000,00**	**179.867,75**	**0,00**	**0,00**	**179.867,75**	**116.549,83**	**63.317,92**	**-72.132,25**
Total 55 - PRODUCTOS DE CONCESIONES Y APROVECHAMIENTOS ESPECIALES	**252.000,00**	**0,00**	**252.000,00**	**179.867,75**	**0,00**	**0,00**	**179.867,75**	**116.549,83**	**63.317,92**	**-72.132,25**
591.00 - EXPLOTACION DE PATENTES	0,00	888,00	888,00	3.048,00	0,00	0,00	3.048,00	948,00	2.100,00	2.160,00
Total 591.00 - EXPLOTACION DE PATENTES	**0,00**	**888,00**	**888,00**	**3.048,00**	**0,00**	**0,00**	**3.048,00**	**948,00**	**2.100,00**	**2.160,00**
Total 591 - EXPLOTACION DE PATENTES	**0,00**	**888,00**	**888,00**	**3.048,00**	**0,00**	**0,00**	**3.048,00**	**948,00**	**2.100,00**	**2.160,00**
599.02 - PROPIEDAD INTELECTUAL	0,00	4,68	4,68	7,80	0,00	0,00	7,80	7,80	0,00	3,12
Total 599.02 - PROPIEDAD INTELECTUAL	**0,00**	**4,68**	**4,68**	**7,80**	**0,00**	**0,00**	**7,80**	**7,80**	**0,00**	**3,12**
599.03 - KNOW-HOW de EBC	0,00	306,54	306,54	819,14	0,00	0,00	819,14	613,09	206,05	512,60
Total 599.03 - KNOW-HOW de EBC	**0,00**	**306,54**	**306,54**	**819,14**	**0,00**	**0,00**	**819,14**	**613,09**	**206,05**	**512,60**
Total 599 - OTROS	**0,00**	**311,22**	**311,22**	**826,94**	**0,00**	**0,00**	**826,94**	**620,89**	**206,05**	**515,72**
Total 59 - OTROS INGRESOS PATRIMONIALES	**0,00**	**1.199,22**	**1.199,22**	**3.874,94**	**0,00**	**0,00**	**3.874,94**	**1.568,89**	**2.306,05**	**2.675,72**
Total 5 - INGRESOS PATRIMONIALES	**1.817.000,00**	**278.403,51**	**2.095.403,51**	**2.160.565,35**	**49.528,72**	**0,00**	**2.111.036,63**	**2.041.341,09**	**69.695,54**	**15.633,12**
680.00 - DE EJERCICIOS CERRADOS	0,00	1.751,89	1.751,89	1.751,89	0,00	0,00	1.751,89	1.751,89	0,00	0,00
Total 680.00 - DE EJERCICIOS CERRADOS	**0,00**	**1.751,89**	**1.751,89**	**1.751,89**	**0,00**	**0,00**	**1.751,89**	**1.751,89**	**0,00**	**0,00**
Total 680 - DE EJERCICIOS CERRADOS	**0,00**	**1.751,89**	**1.751,89**	**1.751,89**	**0,00**	**0,00**	**1.751,89**	**1.751,89**	**0,00**	**0,00**

CUADRO 6.9. LIQUIDACIÓN DEL PRESUPUESTO DE INGRESOS DEL EJERCICIO 2024

-En euros-

Clasificación Económica - Descripción	Previsiones Presupuestarias			Derechos Reconocidos	Derechos Anulados	Derechos Cancelados	Derechos Reconocidos Netos	Recaudación Neta	Dchos. Rec. Pdtes.de Cobro a 31/12/2024	Exceso/Defecto Previsión
	Iniciales	Modificaciones	Definitivos							
	(1)	(2)	(3)=(1)+(2)	(4)	(5)	(6)	(7=4-5-6)	(8)	(9)=(7-8)	(10)=(7-3)
681.00 - DEL PRESUPUESTO CORRIENTE	0,00	0,00	0,00	1.782,70	0,00	0,00	1.782,70	1.782,70	0,00	1.782,70
Total 681.00 - DEL PRESUPUESTO CORRIENTE	**0,00**	**0,00**	**0,00**	**1.782,70**	**0,00**	**0,00**	**1.782,70**	**1.782,70**	**0,00**	**1.782,70**
Total 681 - DEL PRESUPUESTO CORRIENTE	**0,00**	**0,00**	**0,00**	**1.782,70**	**0,00**	**0,00**	**1.782,70**	**1.782,70**	**0,00**	**1.782,70**
Total 68 - REINTEGROS POR OPERACIONES DE CAPITAL	**0,00**	**1.751,89**	**1.751,89**	**3.534,59**	**0,00**	**0,00**	**3.534,59**	**3.534,59**	**0,00**	**1.782,70**
Total 6 - ENAJENACION DE INVERSIONES REALES	**0,00**	**1.751,89**	**1.751,89**	**3.534,59**	**0,00**	**0,00**	**3.534,59**	**3.534,59**	**0,00**	**1.782,70**
700.20 - AYUDAS A LA INVESTIGACIÓN M. DE EDUCACION, FORMACION PROFESIONAL Y DEP	800.000,00	0,00	800.000,00	572.975,51	1.229,09	0,00	571.746,42	454.653,85	117.092,57	-228.253,58
Total 700.20 - AYUDAS A LA INVESTIGACIÓN M. DE EDUCACION, FORMACION PROFESIONA	**800.000,00**	**0,00**	**800.000,00**	**572.975,51**	**1.229,09**	**0,00**	**571.746,42**	**454.653,85**	**117.092,57**	**-228.253,58**
Total 700 - DEL MINISTERIO DE EDUCACION,FORMACION PROFESIONAL Y DEPORTES	**800.000,00**	**0,00**	**800.000,00**	**572.975,51**	**1.229,09**	**0,00**	**571.746,42**	**454.653,85**	**117.092,57**	**-228.253,58**
701.04.00 - DEL M. CIENCIA E INNOVACION PARA INVESTIGACIÓN	0,00	1.852.640,00	1.852.640,00	1.875.133,10	0,00	0,00	1.875.133,10	1.875.133,10	0,00	22.493,10
701.04.10 - PROYECTOS DE INVESTIGACIÓN DEL MINISTERIO DE CIENCIA E INNOVACION	0,00	51.020,00	51.020,00	51.340,43	18.502,81	0,00	32.837,62	32.837,62	0,00	-18.182,38
701.04.20 - AYUDAS A LA INVESTIGACIÓN DEL MINISTERIO DE CIENCIA, INNOVACION Y UNIV	0,00	116.320,39	116.320,39	116.320,39	10.471,62	0,00	105.848,77	96.177,77	9.671,00	-10.471,62
701.04.50 - FINANCIACION COSTES INDIRECTOS DE LOS PROY. DE INV. DEL MINISTERIO DE CI	0,00	232.551,65	232.551,65	465.123,68	0,00	0,00	465.123,68	465.123,68	0,00	232.572,03
Total 701.04 - MINISTERIO DE CIENCIA, INNOVACION Y UNIVERSIDADES	**0,00**	**2.252.532,04**	**2.252.532,04**	**2.507.917,60**	**28.974,43**	**0,00**	**2.478.943,17**	**2.469.272,17**	**9.671,00**	**226.411,13**
701.05.99 - DEL M. DE DEFENSA PARA OTRAS ACTIVIDADES	0,00	4.500,00	4.500,00	4.500,00	0,00	0,00	4.500,00	4.476,23	23,77	0,00
Total 701.05 - MINISTERIO DE DEFENSA	**0,00**	**4.500,00**	**4.500,00**	**4.500,00**	**0,00**	**0,00**	**4.500,00**	**4.476,23**	**23,77**	**0,00**
701.10.20 - AYUDAS A LA INVESTIGACIÓN DEL MINISTERIO DE UNIVERSIDADES	0,00	225.798,51	225.798,51	309.741,04	3.410,32	0,00	306.330,72	301.155,99	5.174,73	80.532,21
Total 701.10 - MINISTERIO DE UNIVERSIDADES	**0,00**	**225.798,51**	**225.798,51**	**309.741,04**	**3.410,32**	**0,00**	**306.330,72**	**301.155,99**	**5.174,73**	**80.532,21**
701.13.00 - DEL MINISTERIO DE CONSUMO PARA INVESTIGACION	0,00	0,00	0,00	0,00	16.411,64	0,00	-16.411,64	-16.411,64	0,00	-16.411,64
Total 701.13 - MINISTERIO DE SANIDAD	**0,00**	**0,00**	**0,00**	**0,00**	**16.411,64**	**0,00**	**-16.411,64**	**-16.411,64**	**0,00**	**-16.411,64**
701.14.00 - DEL MINISTERIO DE LA PRESIDENCIA PARA INVESTIGACION	0,00	2.376,82	2.376,82	2.376,82	0,00	0,00	2.376,82	0,00	2.376,82	0,00
Total 701.14 - MINISTERIO DE LA PRESIDENCIA	**0,00**	**2.376,82**	**2.376,82**	**2.376,82**	**0,00**	**0,00**	**2.376,82**	**0,00**	**2.376,82**	**0,00**
701.15.00 - DEL MINISTERIO DE IND., COMERC. Y TURIS. PARA INVESTIGACION	0,00	154.955,00	154.955,00	154.955,00	0,00	0,00	154.955,00	142.383,00	12.572,00	0,00
Total 701.15 - MINISTERIO DE INDUSTRIA, COMERCIO Y TURISMO	**0,00**	**154.955,00**	**154.955,00**	**154.955,00**	**0,00**	**0,00**	**154.955,00**	**142.383,00**	**12.572,00**	**0,00**
701.16.00 - DE MINISTERIO DE CULTURA PARA INVESTIGACION	0,00	15.377,25	15.377,25	15.377,25	0,00	0,00	15.377,25	15.377,25	0,00	0,00
Total 701.16 - MINISTERIO DE CULTURA	**0,00**	**15.377,25**	**15.377,25**	**15.377,25**	**0,00**	**0,00**	**15.377,25**	**15.377,25**	**0,00**	**0,00**
Total 701 - DE OTROS MINISTERIOS	**0,00**	**2.655.539,62**	**2.655.539,62**	**2.994.867,71**	**48.796,39**	**0,00**	**2.946.071,32**	**2.916.253,00**	**29.818,32**	**290.531,70**
705.00.00 - DE CIBERESP PARA INVESTIGACIÓN	0,00	1.231,99	1.231,99	1.231,99	0,00	0,00	1.231,99	1.231,99	0,00	0,00
Total 705.00 - CENTRO INV. BIOMÉDICA EN RED DE EPIDEMIOLOGÍA Y SALUD PÚBLICA	**0,00**	**1.231,99**	**1.231,99**	**1.231,99**	**0,00**	**0,00**	**1.231,99**	**1.231,99**	**0,00**	**0,00**
Total 705 - DE CONSORCIOS	**0,00**	**1.231,99**	**1.231,99**	**1.231,99**	**0,00**	**0,00**	**1.231,99**	**1.231,99**	**0,00**	**0,00**
Total 70 - DE LA ADMINISTRACION GENERAL DEL ESTADO	**800.000,00**	**2.656.771,61**	**3.456.771,61**	**3.569.075,21**	**50.025,48**	**0,00**	**3.519.049,73**	**3.372.138,84**	**146.910,89**	**62.278,12**
710.00 - INSTITUTO DE LA MUJER	0,00	22.836,41	22.836,41	22.836,41	0,00	0,00	22.836,41	22.836,41	0,00	0,00
Total 710.00 - INSTITUTO DE LA MUJER	**0,00**	**22.836,41**	**22.836,41**	**22.836,41**	**0,00**	**0,00**	**22.836,41**	**22.836,41**	**0,00**	**0,00**
710.11.10 - PROYECTOS DE INVESTIGACIÓN DE LA AGENCIA ESTATAL DE INVESTIGACION	3.000.000,00	230.000,00	3.230.000,00	1.475.643,69	53.597,41	0,00	1.422.046,28	802.563,55	619.482,73	-1.807.953,72
710.11.20 - AYUDAS A LA INVESTIGACIÓN DE LA AGENCIA ESTATAL DE INVESTIGACION	1.000.000,00	120.000,00	1.120.000,00	883.689,20	152.758,53	0,00	730.930,67	730.930,67	0,00	-389.069,33
710.11.50 - FINANCIACION COSTES INDIRECTOS DE LOS PROYECTOS DE INVESTIGACION DE L	300.000,00	52.382,26	352.382,26	346.983,10	0,00	0,00	346.983,10	192.086,93	154.896,17	-5.399,16
Total 710.11 - DE LA AGENCIA ESTATAL DE INVESTIGACION	**4.300.000,00**	**402.382,26**	**4.702.382,26**	**2.706.315,99**	**206.355,94**	**0,00**	**2.499.960,05**	**1.725.581,15**	**774.378,90**	**-2.202.422,21**
Total 710 - DE ORGANISMOS AUTONOMOS ESTATALES	**4.300.000,00**	**425.218,67**	**4.725.218,67**	**2.729.152,40**	**206.355,94**	**0,00**	**2.522.796,46**	**1.748.417,56**	**774.378,90**	**-2.202.422,21**
711.05.00 - I.A.P. RIESGOS LABORALES PARA INVESTIGACIÓN	0,00	17.625,00	17.625,00	17.625,00	0,00	0,00	17.625,00	8.812,50	8.812,50	0,00
Total 711.05 - INST. ANDALUZ DE PREVENCIÓN DE RIESGOS LABORALES	**0,00**	**17.625,00**	**17.625,00**	**17.625,00**	**0,00**	**0,00**	**17.625,00**	**8.812,50**	**8.812,50**	**0,00**

ujaen.es

CUADRO 6.9. LIQUIDACIÓN DEL PRESUPUESTO DE INGRESOS DEL EJERCICIO 2024

-En euros-

Clasificación Económica - Descripción	Previsiones Presupuestarias			Derechos Reconocidos	Derechos Anulados	Derechos Cancelados	Derechos Reconocidos Netos	Recaudación Neta	Dchos. Rec. Pdtes.de Cobro a 31/12/2024	Exceso/Defecto Previsión
	Iniciales	Modificaciones	Definitivos							
	(1)	(2)	(3)=(1)+(2)	(4)	(5)	(6)	(7=4-5-6)	(8)	(9)=(7-8)	(10)=(7-3)
Total 711 - DE ORGANISMOS AUTONOMOS DE LA JUNTA DE ANDALUCIA	**0,00**	**17.625,00**	**17.625,00**	**17.625,00**	**0,00**	**0,00**	**17.625,00**	**8.812,50**	**8.812,50**	**0,00**
712.00.00 - DEL IEG PARA INVESTIGACIÓN	0,00	70.000,00	70.000,00	70.000,00	0,00	0,00	70.000,00	0,00	70.000,00	0,00
Total 712.00 - INSTITUTO DE ESTUDIOS GIENNENSES	**0,00**	**70.000,00**	**70.000,00**	**70.000,00**	**0,00**	**0,00**	**70.000,00**	**0,00**	**70.000,00**	**0,00**
712.04.00 - DE INSTITUTO DE ESTUDIOS ALBACETENSES PARA INVESTIGACION	0,00	3.316,00	3.316,00	3.316,00	0,00	0,00	3.316,00	0,00	3.316,00	0,00
Total 712.04 - INSTITUTO DE ESTUDIOS ALBACETENSES	**0,00**	**3.316,00**	**3.316,00**	**3.316,00**	**0,00**	**0,00**	**3.316,00**	**0,00**	**3.316,00**	**0,00**
Total 712 - DE OTROS ORGANISMOS AUTONOMOS	**0,00**	**73.316,00**	**73.316,00**	**73.316,00**	**0,00**	**0,00**	**73.316,00**	**0,00**	**73.316,00**	**0,00**
Total 71 - DE ORGANISMOS AUTÓNOMOS ADMINISTRATIVOS	**4.300.000,00**	**516.159,67**	**4.816.159,67**	**2.820.093,40**	**206.355,94**	**0,00**	**2.613.737,46**	**1.757.230,06**	**856.507,40**	**-2.202.422,21**
740.07.99 - DE AACID PARA OTRAS ACTIVIDADES	0,00	0,00	0,00	0,00	4.064,91	0,00	-4.064,91	-4.064,91	0,00	-4.064,91
Total 740.07 - AGENCIA ANDALUZA DE COOPERACIÓN INTERNACIONAL AL DESARROLLO (A	**0,00**	**0,00**	**0,00**	**0,00**	**4.064,91**	**0,00**	**-4.064,91**	**-4.064,91**	**0,00**	**-4.064,91**
Total 740 - DE SOCIEDADES MERCANTILES, ENTIDADES Y OTROS E. PÚBLICOS	**0,00**	**0,00**	**0,00**	**0,00**	**4.064,91**	**0,00**	**-4.064,91**	**-4.064,91**	**0,00**	**-4.064,91**
741.45.00 - DE UNIVERSIDAD DE SANTIAGO DE COMPOSTELA PARA INVESTIGACION	0,00	223.405,44	223.405,44	223.405,44	0,00	0,00	223.405,44	223.405,44	0,00	0,00
741.45.50 - FINANC COSTES INDIRECTOS UNIV SANTIAGO DE COMPOSTELA	0,00	27.925,68	27.925,68	55.851,36	0,00	0,00	55.851,36	55.851,36	0,00	27.925,68
Total 741.45 - UNIVERSIDAD DE SANTIAGO DE COMPOSTELA	**0,00**	**251.331,12**	**251.331,12**	**279.256,80**	**0,00**	**0,00**	**279.256,80**	**279.256,80**	**0,00**	**27.925,68**
Total 741 - DE UNIVERSIDADES PUBLICAS	**0,00**	**251.331,12**	**251.331,12**	**279.256,80**	**0,00**	**0,00**	**279.256,80**	**279.256,80**	**0,00**	**27.925,68**
Total 74 - DE EMPRESAS PUBLICAS Y OTROS ENTES PUBLICOS	**0,00**	**251.331,12**	**251.331,12**	**279.256,80**	**4.064,91**	**0,00**	**275.191,89**	**275.191,89**	**0,00**	**23.860,77**
750.00.00 - PROYECTOS DE INVESTIGACION	800.000,00	0,00	800.000,00	227.792,46	19.417,06	0,00	208.375,40	208.375,40	0,00	-591.624,60
750.00.01 - AYUDAS A LA INVESTIGACIÓN	500.000,00	0,00	500.000,00	468.392,11	0,00	0,00	468.392,11	468.392,11	0,00	-31.607,89
Total 750.00 - PLAN ANDALUZ INVESTIGACIÓN, DESARROLLO E INNOVACIÓN	**1.300.000,00**	**0,00**	**1.300.000,00**	**696.184,57**	**19.417,06**	**0,00**	**676.767,51**	**676.767,51**	**0,00**	**-623.232,49**
750.01 - AYUDA A LA INVESTIGACION PARA CONTRATACION DE JOVENES INVESTIGADORES \	2.120.000,00	0,00	2.120.000,00	1.325.000,00	0,00	0,00	1.325.000,00	0,00	1.325.000,00	-795.000,00
Total 750.01 - AYUDA A LA INVESTIGACION PARA CONTRATACION DE JOVENES INVESTIGAI	**2.120.000,00**	**0,00**	**2.120.000,00**	**1.325.000,00**	**0,00**	**0,00**	**1.325.000,00**	**0,00**	**1.325.000,00**	**-795.000,00**
750.02.00 - PROYECTOS INVESTIGACION (MRR)	0,00	98.224,05	98.224,05	98.224,05	0,00	0,00	98.224,05	98.224,05	0,00	0,00
750.02.02 - AYUDA INVESTIGACIÓN PARA CONTRATACIÓN DE JÓVENES INVESTIGADORES	0,00	0,00	0,00	0,00	163.543,84	0,00	-163.543,84	-163.543,84	0,00	-163.543,84
Total 750.02 - INGRESOS JUNTA ANDALUCIA FINANCIADOS POR MRR	**0,00**	**98.224,05**	**98.224,05**	**98.224,05**	**163.543,84**	**0,00**	**-65.319,79**	**-65.319,79**	**0,00**	**-163.543,84**
750.50 - FINANCIACION COSTES INDIRECTOS DE LOS PROYECTOS DE INVESTIGACION DE LA JI	0,00	8.232,10	8.232,10	25.770,62	0,00	0,00	25.770,62	25.770,62	0,00	17.538,52
Total 750.50 - FINANCIACION COSTES INDIRECTOS DE LOS PROYECTOS DE INVESTIGACION I	**0,00**	**8.232,10**	**8.232,10**	**25.770,62**	**0,00**	**0,00**	**25.770,62**	**25.770,62**	**0,00**	**17.538,52**
Total 750 - DE LA CONSEJERíA DE UNIVERSIDAD, INVESTIGACION E INNOVACION DE LA J.A.	**3.420.000,00**	**106.456,15**	**3.526.456,15**	**2.145.179,24**	**182.960,90**	**0,00**	**1.962.218,34**	**637.218,34**	**1.325.000,00**	**-1.564.237,81**
751.07.00 - DE AGRICULTURA, PESCA Y MEDIO AMBIENTE PARA INVESTIGACIÓN	0,00	702.276,34	702.276,34	0,00	0,00	0,00	0,00	0,00	0,00	-702.276,34
Total 751.07 - DE AGRICULTURA, PESCA Y MEDIO AMBIENTE	**0,00**	**702.276,34**	**702.276,34**	**0,00**	**0,00**	**0,00**	**0,00**	**0,00**	**0,00**	**-702.276,34**
751.14.00 - DE TURISMO, CULTURA Y DEPORTE PARA INVESTIGACION	0,00	40.000,00	40.000,00	40.000,00	0,00	0,00	40.000,00	40.000,00	0,00	0,00
Total 751.14 - DE TURISMO, CULTURA Y DEPORTE	**0,00**	**40.000,00**	**40.000,00**	**40.000,00**	**0,00**	**0,00**	**40.000,00**	**40.000,00**	**0,00**	**0,00**
751.18.00 - DE LA CONSEJERIA DE INCLUSION SOCIAL, J.F. e I. PARA INVESTIGACION	0,00	33.251,50	33.251,50	17.925,90	0,00	0,00	17.925,90	17.925,90	0,00	-15.325,60
751.18.50 - FINANCIACION COSTES INDIRECTOS DE LOS PROYECTOS INV DE LA CONSEJERIA D	0,00	1.449,01	1.449,01	1.365,48	0,00	0,00	1.365,48	1.365,48	0,00	-83,53
Total 751.18 - DE CONSEJERIA DE INCLUSION SOCIAL, JUVENTUD, FAMILIAS E IGUALDAD	**0,00**	**34.700,51**	**34.700,51**	**19.291,38**	**0,00**	**0,00**	**19.291,38**	**19.291,38**	**0,00**	**-15.409,13**
Total 751 - DE OTRAS CONSEJERÍAS DE LA JUNTA DE ANDALUCÍA	**0,00**	**776.976,85**	**776.976,85**	**59.291,38**	**0,00**	**0,00**	**59.291,38**	**59.291,38**	**0,00**	**-717.685,47**
Total 75 - DE COMUNIDADES AUTONOMAS	**3.420.000,00**	**883.433,00**	**4.303.433,00**	**2.204.470,62**	**182.960,90**	**0,00**	**2.021.509,72**	**696.509,72**	**1.325.000,00**	**-2.281.923,28**
760.00.00 - DE DIPUTACIÓN P. DE JAEN PARA INVESTIGACIÓN	0,00	45.000,00	45.000,00	45.000,00	209,19	0,00	44.790,81	44.790,81	0,00	-209,19
Total 760.00 - DE DIPUTACION PROVINCIAL DE JAÉN	**0,00**	**45.000,00**	**45.000,00**	**45.000,00**	**209,19**	**0,00**	**44.790,81**	**44.790,81**	**0,00**	**-209,19**
Total 760 - DE DIPUTACIONES PROVINCIALES Y CABILDOS INSULARES	**0,00**	**45.000,00**	**45.000,00**	**45.000,00**	**209,19**	**0,00**	**44.790,81**	**44.790,81**	**0,00**	**-209,19**
Total 76 - DE CORPORACIONES LOCALES	**0,00**	**45.000,00**	**45.000,00**	**45.000,00**	**209,19**	**0,00**	**44.790,81**	**44.790,81**	**0,00**	**-209,19**
770.00.04 - DE CAJA RURAL DE JAEN PARA INVERSIONES	0,00	100.000,00	100.000,00	100.000,00	0,00	0,00	100.000,00	100.000,00	0,00	0,00
Total 770.00 - DE CAJA RURAL DE JAÉN	**0,00**	**100.000,00**	**100.000,00**	**100.000,00**	**0,00**	**0,00**	**100.000,00**	**100.000,00**	**0,00**	**0,00**

CUADRO 6.9. LIQUIDACIÓN DEL PRESUPUESTO DE INGRESOS DEL EJERCICIO 2024

-En euros-

Clasificación Económica - Descripción	Previsiones Presupuestarias			Derechos Reconocidos	Derechos Anulados	Derechos Cancelados	Derechos Reconocidos Netos	Recaudación Neta	Dchos. Rec. Pdtes.de Cobro a 31/12/2024	Exceso/Defecto Previsión
	Iniciales	Modificaciones	Definitivos							
	(1)	(2)	(3)=(1)+(2)	(4)	(5)	(6)	(7=4-5-6)	(8)	(9)=(7-8)	(10)=(7-3)
Total 770 - DE ENTIDADES FINANCIERAS	**0,00**	**100.000,00**	**100.000,00**	**100.000,00**	**0,00**	**0,00**	**100.000,00**	**100.000,00**	**0,00**	**0,00**
779.00.71 - DE ELECTRA LA LOMA ESCUADRAS UNO SL PARA MECENAZGO-CONVENIO	0,00	1.000,00	1.000,00	1.000,00	0,00	0,00	1.000,00	1.000,00	0,00	0,00
Total 779.00 - ELECTRA LA LOMA ESCUADRAS UNO SL	**0,00**	**1.000,00**	**1.000,00**	**1.000,00**	**0,00**	**0,00**	**1.000,00**	**1.000,00**	**0,00**	**0,00**
779.02.71 - DE DESARROLLOS TECNOLOGICOS INTELEC S.L. PARA MECENAZGO-CONVENIO	0,00	1.000,00	1.000,00	1.000,00	0,00	0,00	1.000,00	1.000,00	0,00	0,00
Total 779.02 - DESARROLLOS TECNOLOGICOS INTELEC S.L.	**0,00**	**1.000,00**	**1.000,00**	**1.000,00**	**0,00**	**0,00**	**1.000,00**	**1.000,00**	**0,00**	**0,00**
779.04.70 - DE JESUS DE LA CASA HERNANDEZ PARA MECENAGZO-DONACIÓN	0,00	250,00	250,00	250,00	0,00	0,00	250,00	250,00	0,00	0,00
Total 779.04 - DE JESUS DE LA CASA HERNANDEZ	**0,00**	**250,00**	**250,00**	**250,00**	**0,00**	**0,00**	**250,00**	**250,00**	**0,00**	**0,00**
779.05.70 - DE DAVID DE LA CASA PONCE PARA MECENAGZO-DONACIÓN	0,00	250,00	250,00	250,00	0,00	0,00	250,00	250,00	0,00	0,00
Total 779.05 - DE DAVID DE LA CASA PONCE	**0,00**	**250,00**	**250,00**	**250,00**	**0,00**	**0,00**	**250,00**	**250,00**	**0,00**	**0,00**
779.06.70 - DE ANGELES MEDINA QUESADA PARA MECENAZGO-DONACION	0,00	250,00	250,00	250,00	0,00	0,00	250,00	250,00	0,00	0,00
Total 779.06 - DE ANGELES MEDINA QUESADA	**0,00**	**250,00**	**250,00**	**250,00**	**0,00**	**0,00**	**250,00**	**250,00**	**0,00**	**0,00**
779.07.00 - DE SELSYN BY ODRATEK S.L PARA INVESTIGACION	0,00	0,00	0,00	23.647,06	0,00	0,00	23.647,06	23.647,06	0,00	23.647,06
Total 779.07 - SELSYN BY ODRATEK S.L	**0,00**	**0,00**	**0,00**	**23.647,06**	**0,00**	**0,00**	**23.647,06**	**23.647,06**	**0,00**	**23.647,06**
779.08.99 - DE SOCIETY FOR REPRODUCTIVE & INFANT PSYCHOLOGY PARA OTRAS ACTIVIDAI	0,00	1.679,00	1.679,00	1.679,00	0,00	0,00	1.679,00	1.679,00	0,00	0,00
Total 779.08 - SOCIETY FOR REPRODUCTIVE & INFANT PSYCHOLOGY	**0,00**	**1.679,00**	**1.679,00**	**1.679,00**	**0,00**	**0,00**	**1.679,00**	**1.679,00**	**0,00**	**0,00**
779.71.00 - DE LA UNIVERSIDAD DE ULSTER PARA INVESTIGACION	0,00	8.066,07	8.066,07	8.066,07	0,00	0,00	8.066,07	8.066,07	0,00	0,00
Total 779.71 - UNIVERSIDAD DE ULSTER	**0,00**	**8.066,07**	**8.066,07**	**8.066,07**	**0,00**	**0,00**	**8.066,07**	**8.066,07**	**0,00**	**0,00**
Total 779 - DE OTRAS EMPRESAS	**0,00**	**12.495,07**	**12.495,07**	**36.142,13**	**0,00**	**0,00**	**36.142,13**	**36.142,13**	**0,00**	**23.647,06**
Total 77 - DE EMPRESAS PRIVADAS	**0,00**	**112.495,07**	**112.495,07**	**136.142,13**	**0,00**	**0,00**	**136.142,13**	**136.142,13**	**0,00**	**23.647,06**
781.13.00 - DE Fundación Biodiversidad FSP PARA INVESTIGACIÓN	0,00	181.545,88	181.545,88	181.545,88	0,00	0,00	181.545,88	0,00	181.545,88	0,00
Total 781.13 - Fundación Biodiversidad FSP	**0,00**	**181.545,88**	**181.545,88**	**181.545,88**	**0,00**	**0,00**	**181.545,88**	**0,00**	**181.545,88**	**0,00**
781.19.00 - DE FUNDACIÓN ONCE PARA LA INVESTIGACIÓN	0,00	0,00	0,00	0,00	7.802,94	0,00	-7.802,94	-7.802,94	0,00	-7.802,94
Total 781.19 - FUNDACIÓN ONCE	**0,00**	**0,00**	**0,00**	**0,00**	**7.802,94**	**0,00**	**-7.802,94**	**-7.802,94**	**0,00**	**-7.802,94**
781.42.00 - DE LA FUNDACIÓN DESCUBRE PARA INVESTIGACIÓN	0,00	12.782,06	12.782,06	12.782,06	0,00	0,00	12.782,06	12.782,06	0,00	0,00
Total 781.42 - FUNDACIÓN DESCUBRE	**0,00**	**12.782,06**	**12.782,06**	**12.782,06**	**0,00**	**0,00**	**12.782,06**	**12.782,06**	**0,00**	**0,00**
781.66.00 - DE FUNDACION GASELEC PARA INVESTIGACION	0,00	8.320,00	8.320,00	8.320,00	0,00	0,00	8.320,00	8.320,00	0,00	0,00
Total 781.66 - FUNDACION GASELEC	**0,00**	**8.320,00**	**8.320,00**	**8.320,00**	**0,00**	**0,00**	**8.320,00**	**8.320,00**	**0,00**	**0,00**
781.73.00 - DE ASOCIACIÓN DUCHENNE PARA INVESTIGACIÓN	0,00	25.000,00	25.000,00	25.000,00	0,00	0,00	25.000,00	25.000,00	0,00	0,00
Total 781.73 - ASOCIACIÓN DUCHENNE PARENT PROJECT ESPAÑA	**0,00**	**25.000,00**	**25.000,00**	**25.000,00**	**0,00**	**0,00**	**25.000,00**	**25.000,00**	**0,00**	**0,00**
781.76.00 - DE FUNDACIÓN BBVA PARA INVESTIGACIÓN	0,00	20.000,00	20.000,00	20.000,00	0,00	0,00	20.000,00	20.000,00	0,00	0,00
Total 781.76 - FUNDACIÓN BBVA	**0,00**	**20.000,00**	**20.000,00**	**20.000,00**	**0,00**	**0,00**	**20.000,00**	**20.000,00**	**0,00**	**0,00**
Total 781 - DE INSTITUCIONES SIN FINES DE LUCRO	**0,00**	**247.647,94**	**247.647,94**	**247.647,94**	**7.802,94**	**0,00**	**239.845,00**	**58.299,12**	**181.545,88**	**-7.802,94**
Total 78 - DE FAMILIAS E INSTITUCIONES SIN FINES DE LUCRO	**0,00**	**247.647,94**	**247.647,94**	**247.647,94**	**7.802,94**	**0,00**	**239.845,00**	**58.299,12**	**181.545,88**	**-7.802,94**
795.00 - OTRAS DE LA U.E. PARA INVESTIGACION	0,00	1.268.041,22	1.268.041,22	1.269.241,22	1.200,00	0,00	1.268.041,22	1.202.796,93	65.244,29	0,00
Total 795.00 - OTRAS DE LA U.E. PARA INVESTIGACION	**0,00**	**1.268.041,22**	**1.268.041,22**	**1.269.241,22**	**1.200,00**	**0,00**	**1.268.041,22**	**1.202.796,93**	**65.244,29**	**0,00**
795.06 - OTRAS DE LA U.E. PARA MOVILIDAD	0,00	40.895,70	40.895,70	40.895,70	0,00	0,00	40.895,70	40.895,70	0,00	0,00
Total 795.06 - OTRAS DE LA U.E. PARA MOVILIDAD	**0,00**	**40.895,70**	**40.895,70**	**40.895,70**	**0,00**	**0,00**	**40.895,70**	**40.895,70**	**0,00**	**0,00**
795.10 - OTRAS DE LA U.E. PARA INVESTIGACION. M 21-27 (SIN REACT-EU)	0,00	972.072,24	972.072,24	972.072,25	24.419,13	0,00	947.653,12	860.053,12	87.600,00	-24.419,12
Total 795.10 - OTRAS DE LA U.E. PARA INVESTIGACION. M 21-27 (SIN REACT-EU)	**0,00**	**972.072,24**	**972.072,24**	**972.072,25**	**24.419,13**	**0,00**	**947.653,12**	**860.053,12**	**87.600,00**	**-24.419,12**
795.50 - FINANCIACION COSTES INDIRECTOS DE LOS PROYECTOS DE INVESTIGACION DE LA U	0,00	145.452,77	145.452,77	304.043,09	300,00	0,00	303.743,09	285.998,80	17.744,29	158.290,32

CUADRO 6.9. LIQUIDACIÓN DEL PRESUPUESTO DE INGRESOS DEL EJERCICIO 2024

-En euros-

Clasificación Económica - Descripción	Previsiones Presupuestarias			Derechos Reconocidos	Derechos Anulados	Derechos Cancelados	Derechos Reconocidos Netos	Recaudación Neta	Dchos. Rec. Pdtes.de Cobro a 31/12/2024	Exceso/Defecto Previsión
	Iniciales	Modificaciones	Definitivos							
	(1)	(2)	(3)=(1)+(2)	(4)	(5)	(6)	(7=4-5-6)	(8)	(9)=(7-8)	(10)=(7-3)
Total 795.50 - FINANCIACION COSTES INDIRECTOS DE LOS PROYECTOS DE INVESTIGACION I	**0,00**	**145.452,77**	**145.452,77**	**304.043,09**	**300,00**	**0,00**	**303.743,09**	**285.998,80**	**17.744,29**	**158.290,32**
795.51 - FINANCIACION COSTES INDIRECTOS DE LAS AYUDAS DE INVESTIGACION DE LA U.E.	0,00	10.587,38	10.587,38	10.920,00	0,00	0,00	10.920,00	10.920,00	0,00	332,62
Total 795.51 - FINANCIACION COSTES INDIRECTOS DE LAS AYUDAS DE INVESTIGACION DE L	**0,00**	**10.587,38**	**10.587,38**	**10.920,00**	**0,00**	**0,00**	**10.920,00**	**10.920,00**	**0,00**	**332,62**
Total 795 - OTRAS TRANSFERENCIAS DE LA UNION EUROPEA	**0,00**	**2.437.049,31**	**2.437.049,31**	**2.597.172,26**	**25.919,13**	**0,00**	**2.571.253,13**	**2.400.664,55**	**170.588,58**	**134.203,82**
796.00 - DE FUERA DE LA U.E. PARA INVESTIGACION	0,00	200.987,83	200.987,83	200.987,83	0,00	0,00	200.987,83	200.987,83	0,00	0,00
Total 796.00 - DE FUERA DE LA U.E. PARA INVESTIGACION	**0,00**	**200.987,83**	**200.987,83**	**200.987,83**	**0,00**	**0,00**	**200.987,83**	**200.987,83**	**0,00**	**0,00**
796.50 - FINANCIACION COSTES INDIRECTOS DE LOS PROYECTOS DE INVESTIGACION DE FUEI	0,00	18.056,90	18.056,90	36.113,80	0,00	0,00	36.113,80	36.113,80	0,00	18.056,90
Total 796.50 - FINANCIACION COSTES INDIRECTOS DE LOS PROYECTOS DE INVESTIGACION I	**0,00**	**18.056,90**	**18.056,90**	**36.113,80**	**0,00**	**0,00**	**36.113,80**	**36.113,80**	**0,00**	**18.056,90**
Total 796 - TRANSFERENCIAS DE FUERA DE LA UNION EUROPEA	**0,00**	**219.044,73**	**219.044,73**	**237.101,63**	**0,00**	**0,00**	**237.101,63**	**237.101,63**	**0,00**	**18.056,90**
Total 79 - DEL EXTERIOR	**0,00**	**2.656.094,04**	**2.656.094,04**	**2.834.273,89**	**25.919,13**	**0,00**	**2.808.354,76**	**2.637.766,18**	**170.588,58**	**152.260,72**
Total 7 - TRANSFERENCIAS DE CAPITAL	**8.520.000,00**	**7.368.932,45**	**15.888.932,45**	**12.135.959,99**	**477.338,49**	**0,00**	**11.658.621,50**	**8.978.068,75**	**2.680.552,75**	**-4.230.310,95**
820 - REINTEGRO DE ANTICIPOS Y PTMOS A CORTO PLAZO CONCEDIDOS AL PERSONAL	115.000,00	0,00	115.000,00	0,00	0,00	0,00	0,00	0,00	0,00	-115.000,00
Total 820 - REINTEGRO DE ANTICIPOS Y PTMOS A CORTO PLAZO CONCEDIDOS AL PERSONA	**115.000,00**	**0,00**	**115.000,00**	**0,00**	**0,00**	**0,00**	**0,00**	**0,00**	**0,00**	**-115.000,00**
820.00 - REINTEGRO DE ANTICIPOS Y PTMOS A CORTO PLAZO CONCEDIDOS AL PERSONAL	0,00	0,00	0,00	92.949,97	0,00	0,00	92.949,97	92.949,97	0,00	92.949,97
Total 820.00 - REINTEGRO DE ANTICIPOS Y PTMOS A CORTO PLAZO CONCEDIDOS AL PERSO	**0,00**	**0,00**	**0,00**	**92.949,97**	**0,00**	**0,00**	**92.949,97**	**92.949,97**	**0,00**	**92.949,97**
Total 820 - REINTEGRO DE ANTICIPOS Y PTMOS A CORTO PLAZO CONCEDIDOS AL PERSONA	**115.000,00**	**0,00**	**115.000,00**	**92.949,97**	**0,00**	**0,00**	**92.949,97**	**92.949,97**	**0,00**	**-22.050,03**
821.00 - REINTEGRO DE ANTICIPOS Y PTMO. A LARGO PLAZO CON	0,00	0,00	0,00	250,00	0,00	0,00	250,00	250,00	0,00	250,00
Total 821.00 - REINTEGRO DE ANTICIPOS Y PTMO. A LARGO PLAZO CON	**0,00**	**0,00**	**0,00**	**250,00**	**0,00**	**0,00**	**250,00**	**250,00**	**0,00**	**250,00**
Total 821 - REINTEGRO DE ANTICIPOS Y PTMOS A LARGO PLAZO CONCEDIDOS AL PERSONA	**0,00**	**0,00**	**0,00**	**250,00**	**0,00**	**0,00**	**250,00**	**250,00**	**0,00**	**250,00**
Total 82 - REINTEGRO DE PRESTAMOS CONCEDIDOS	**115.000,00**	**0,00**	**115.000,00**	**93.199,97**	**0,00**	**0,00**	**93.199,97**	**93.199,97**	**0,00**	**-21.800,03**
870.00.01 - REMANENTE DE TESORERIA AFECTADO DE GASTOS	0,00	45.503.124,00	45.503.124,00	0,00	0,00	0,00	0,00	0,00	0,00	-45.503.124,00
870.00.02 - REMANENTE DE TESORERIA AFECTADO DE INGRESOS	0,00	2.462.168,72	2.462.168,72	0,00	0,00	0,00	0,00	0,00	0,00	-2.462.168,72
Total 870.00 - REMANENTE DE TESORERIA AFECTADO	**0,00**	**47.965.292,72**	**47.965.292,72**	**0,00**	**0,00**	**0,00**	**0,00**	**0,00**	**0,00**	**-47.965.292,72**
870.01 - REMANENTE DE TESORERIA NO AFECTADO	0,00	3.330.633,25	3.330.633,25	0,00	0,00	0,00	0,00	0,00	0,00	-3.330.633,25
Total 870.01 - REMANENTE DE TESORERIA NO AFECTADO	**0,00**	**3.330.633,25**	**3.330.633,25**	**0,00**	**0,00**	**0,00**	**0,00**	**0,00**	**0,00**	**-3.330.633,25**
Total 870 - REMANENTE DE TESORERÍA	**0,00**	**51.295.925,97**	**51.295.925,97**	**0,00**	**0,00**	**0,00**	**0,00**	**0,00**	**0,00**	**-51.295.925,97**
Total 87 - REMANENTE DE TESORERÍA	**0,00**	**51.295.925,97**	**51.295.925,97**	**0,00**	**0,00**	**0,00**	**0,00**	**0,00**	**0,00**	**-51.295.925,97**
Total 8 - ACTIVOS FINANCIEROS	**115.000,00**	**51.295.925,97**	**51.410.925,97**	**93.199,97**	**0,00**	**0,00**	**93.199,97**	**93.199,97**	**0,00**	**-51.317.726,00**
921.01 - A LARGO PLAZO DE ENTES DEL SECTOR PÚBLICO	0,00	0,00	0,00	0,00	78.165,61	0,00	-78.165,61	-78.165,61	0,00	-78.165,61
Total 921.01 - A LARGO PLAZO DE ENTES DEL SECTOR PÚBLICO	**0,00**	**0,00**	**0,00**	**0,00**	**78.165,61**	**0,00**	**-78.165,61**	**-78.165,61**	**0,00**	**-78.165,61**
Total 921 - PRESTAMOS RECIBIDOS EN MONEDA NACIONAL	**0,00**	**0,00**	**0,00**	**0,00**	**78.165,61**	**0,00**	**-78.165,61**	**-78.165,61**	**0,00**	**-78.165,61**
Total 92 - PRESTAMOS RECIBIDOS	**0,00**	**0,00**	**0,00**	**0,00**	**78.165,61**	**0,00**	**-78.165,61**	**-78.165,61**	**0,00**	**-78.165,61**
Total 9 - PASIVOS FINANCIEROS	**0,00**	**0,00**	**0,00**	**0,00**	**78.165,61**	**0,00**	**-78.165,61**	**-78.165,61**	**0,00**	**-78.165,61**
TOTAL	**131.772.000,00**	**62.853.173,36**	**194.625.173,36**	**140.087.985,71**	**1.249.868,43**	**0,00**	**138.838.117,28**	**130.293.519,60**	**8.544.597,68**	**-55.787.056,08**

CUADRO 6.9. LIQUIDACIÓN DEL PRESUPUESTO DE INGRESOS DEL EJERCICIO 2024

-En euros-

Clasificación Económica - Descripción	Previsiones Presupuestarias			Derechos Reconocidos	Derechos Anulados	Derechos Cancelados	Derechos Reconocidos Netos	Recaudación Neta	Dchos. Rec. Pdtes.de Cobro a 31/12/2024	Exceso/Defecto Previsión
	Iniciales	Modificaciones	Definitivos							
	(1)	(2)	(3)=(1)+(2)	(4)	(5)	(6)	(7=4-5-6)	(8)	(9)=(7-8)	(10)=(7-3)
Total Capítulo 1 - IMPUESTOS DIRECTOS	0,00	0,00	0,00	0,00	0,00	0,00	0,00	0,00	0,00	0,00
Total Capítulo 2 - IMPUESTOS INDIRECTOS	0,00	0,00	0,00	0,00	0,00	0,00	0,00	0,00	0,00	0,00
Total Capítulo 3 - TASAS, PRECIOS PÚBLICOS Y OTROS INGRE	16.382.000,00	565.589,66	16.947.589,66	17.774.752,94	494.038,16	0,00	17.280.714,78	13.682.519,89	3.598.194,89	333.125,12
Total Capítulo 4 - TRANSFERENCIAS CORRIENTES	104.938.000,00	3.342.569,88	108.280.569,88	107.919.972,87	150.797,45	0,00	107.769.175,42	105.573.020,92	2.196.154,50	-511.394,46
Total Capítulo 5 - INGRESOS PATRIMONIALES	1.817.000,00	278.403,51	2.095.403,51	2.160.565,35	49.528,72	0,00	2.111.036,63	2.041.341,09	69.695,54	15.633,12
TOTAL OPERACIONES CORRIENTES	123.137.000,00	4.186.563,05	127.323.563,05	127.855.291,16	694.364,33	0,00	127.160.926,83	121.296.881,90	5.864.044,93	-162.636,22
Total Capítulo 6 - ENAJENACION DE INVERSIONES REALES	0,00	1.751,89	1.751,89	3.534,59	0,00	0,00	3.534,59	3.534,59	0,00	1.782,70
Total Capítulo 7 - TRANSFERENCIAS DE CAPITAL	8.520.000,00	7.368.932,45	15.888.932,45	12.135.959,99	477.338,49	0,00	11.658.621,50	8.978.068,75	2.680.552,75	-4.230.310,95
TOTAL OPERACIONES DE CAPITAL NO FINANCIERAS	8.520.000,00	7.370.684,34	15.890.684,34	12.139.494,58	477.338,49	0,00	11.662.156,09	8.981.603,34	2.680.552,75	-4.228.528,25
TOTAL OPERACIONES NO FINANCIERAS	131.657.000,00	11.557.247,39	143.214.247,39	139.994.785,74	1.171.702,82	0,00	138.823.082,92	130.278.485,24	8.544.597,68	-4.391.164,47
Total Capítulo 8 - ACTIVOS FINANCIEROS	115.000,00	51.295.925,97	51.410.925,97	93.199,97	0,00	0,00	93.199,97	93.199,97	0,00	-51.317.726,00
Total Capítulo 9 - PASIVOS FINANCIEROS	0,00	0,00	0,00	0,00	78.165,61	0,00	-78.165,61	-78.165,61	0,00	-78.165,61
TOTAL OPERACIONES FINANCIERAS	115.000,00	51.295.925,97	51.410.925,97	93.199,97	78.165,61	0,00	15.034,36	15.034,36	0,00	-51.395.891,61
TOTAL PRESUPUESTO DE INGRESOS 2024	131.772.000,00	62.853.173,36	194.625.173,36	140.087.985,71	1.249.868,43	0,00	138.838.117,28	130.293.519,60	8.544.597,68	-55.787.056,08

ujaen.es

6.3. LIQUIDACIÓN DEL PRESUPUESTO DE GASTOS

El estado de gastos del Presupuesto asciende a la cantidad de 145.600.401,74 euros por obligaciones contraídas, y a 140.616.764,04 euros por obligaciones pagadas, de lo que resulta un pendiente de pago de 4.983.637,70 euros que conforma la relación de acreedores de la Universidad de Jaén, en la liquidación del año 2024. Asimismo, de estos datos se deduce un estado de realización de 49.024.771,62 euros que, agregado a los (55.787.056,08) euros del estado de realización de los ingresos, comporta un resultado presupuestario de (6.762.284,46) euros para la presente liquidación.

Estos datos muestran, con respecto al ejercicio anterior, una cantidad algo menor en el total de obligaciones contraídas; representando un 19,30 por ciento de disminución el renglón de las operaciones de capital no financieras y un aumento del 4,32 por ciento el dedicado a gastos por operaciones corrientes.

El detalle de la estructura económica de gastos es el siguiente:

6.3.1. Capítulo I: Gastos de personal

Presupuesto Inicial	91.135.000,00 euros	100,00 %
Obligaciones Contraídas	93.687.039,61 euros	102,80 %
Obligaciones Pagadas	92.199.145,68 euros	98,41 %

Los gastos de personal, representan en cuanto a las obligaciones contraídas el 64,35 por ciento del total del estado de gastos, quedando pendiente de pago, en este capítulo, la cantidad de 1.487.893,93 euros correspondientes en gran parte a la aportación ordinaria al Plan de Pensiones y a la cuota patronal del mes de diciembre, a la que se le ha aplicado el principio de exigibilidad jurídica, tal como se viene realizando en ejercicios anteriores.

El aumento de este capítulo ha sido algo menor al del ejercicio anterior ya que el importe total de obligaciones contraídas en este capítulo ha supuesto un aumento del 5,82 por 100, frente al aumento obtenido en el ejercicio 2023 que fue del 6,25 por 100.

El estado de gastos de este capítulo nos permite formular las siguientes consideraciones:

i/ Atendiendo a la *modalidad laboral* por la que prestan sus servicios a la Universidad, las obligaciones contraídas en el artículo correspondiente al personal eventual representa el 0,27 por ciento del contraído de este capítulo.

En cuanto al colectivo de funcionarios –artículo 12–, destacar que el contraído asciende a la cantidad de 48.473.266,75 euros representando el 51,74 por ciento de este capítulo y el 33,29 por ciento del total del estado de gastos, por lo que es el artículo que mayor importancia cuantitativa tiene en el capítulo del personal.

Los gastos del personal laboral integrado por personal docente e investigador y personal de administración y servicios ascienden a la cantidad de 19.915.464,77 euros, que representan el 21,26 por ciento del total de los gastos de personal.

ii/ Atendiendo a las funciones profesionales que prestan en la Universidad, el colectivo de trabajadores ha registrado en el transcurso del año 2024 unos comportamientos económicos que se corresponden con el 68,99 por ciento del total de gastos de personal, para el conjunto del personal docente –funcionario y contratado– y el 31,01 por ciento para el personal técnico y de administración y servicios –funcionario y laboral–.

El gráfico 6.2, presenta la evolución por efectivos y por retribuciones económicas registrada entre los últimos años por las diversas plantillas del personal que desempeñan funciones docentes y no docentes en la Universidad de Jaén.

Para finalizar el análisis del comportamiento registrado por los gastos de personal, se incorpora, información referente a las actuaciones realizadas en el ámbito del Programa de Acción Social de esta Universidad. (Véase cuadro n.º 6.11 y gráficos 6.3. y 6.4.). Las cifras recogidas en esta tabla, evidencian una estimable generalización para el acceso a estos fondos, por parte del personal de la UJA.

CUADRO 6.10. DETALLE DE LOS GASTOS DE PERSONAL

- En Euros -

EXPLICACIÓN DEL GASTO		PERCEPTORES DE RETRIBUCIONES DEL CAPITULO 1									ESTADO PRESUPUESTARIO				
CÓDIGO	DESCRIPCIÓN	ENERO			DICIEMBRE			VARIACIÓN %			INICIAL (1)	MODIFICACIONES (2)	DEFINITIVO (3)=(1+2)	CONTRAIDO (4)	% S/ (4)
		Fun.	Int.	Total	Fun.	Int.	Total	Func.	Inter.	Total					
110.00	Retribuciones básicas			4			4							193.499,69	0,21
110.01	Retribuciones complementarias			4			4							55.170,46	0,06
11	**Subtotal Personal Eventual**			4			4				234.184,08	14.486,07	248.670,15	248.670,15	0,27
120.00	Retribuciones básicas PDI	639		639	640		640	0,16		0,16				11.356.600,97	12,12
120.01	Retribuciones básicas PTGAS	265	62	327	263	65	328	(0,75)	4,84	0,31				4.023.753,78	4,29
120.05	Trienios personal													4.505.354,01	4,81
121.00	Complemento de destino PDI	639		639	640		640	0,16		0,16				8.791.012,31	9,38
121.01	Complemento de destino PTGAS	265	62	327	263	65	328	(0,75)	4,84	0,31				2.598.759,49	2,77
121.02	Complemento específico PDI	639		639	640		640	0,16		0,16				13.504.224,04	14,41
121.03	Complemento específico PTGAS	265	62	327	263	65	328	(0,75)	4,84	0,31				3.451.060,45	3,68
121.04	Otros complementos PDI	639		639	640		640	0,16		0,16				186.242,79	0,20
121.05	Otros complementos PTGAS	265	62	327	263	65	328	(0,75)	4,84	0,31				11.705,52	0,01
121.06	Complementos personales y transitorios													44.553,39	0,05
12	**Subtotal Funcionarios**	904	62	966	903	65	968	(0,11)	4,84	0,21	46.598.455,15	1.874.811,60	48.473.266,75	48.473.266,75	51,74
130.00	Retribuciones básicas PDI Laboral	99		99	115		115	16,16		16,16				1.740.509,73	1,86
130.01	Retribuciones básicas PTGAS Laboral	189		189	186		186	(1,59)		(1,59)				3.789.773,88	4,05
131.00	Otras retribuciones PDI Laboral	99		99	115		115	16,16		16,16				3.740.601,79	3,99
131.01	Otras retribuciones PTGAS Laboral	189		189	186		186	(1,59)		(1,59)				3.343.055,31	3,57
134.00	Retribuciones básicas Laboral eventual			319			350			9,72				3.475.585,82	3,71
134.01	Otras retribuciones Laboral eventual			319			350			9,72				3.825.938,24	4,08
13	**Subtotal Laborales**			607			651			7,25	20.054.317,34	(138.852,57)	19.915.464,77	19.915.464,77	21,26
147.00	Salario Visitante Laboral			4			5			25,00				61.311,58	0,07
147.01	Compl. singular cateroría Visitante Lab.			4			5			25,00				63.106,18	0,07
147.03	Paga extraordinaria Visitante Laboal			4			5			25,00				9.983,19	0,01
14	**Subtotal Otro personal**			4			5			25,00	120.989,64	13.411,31	134.400,95	134.400,95	0,14
150.00	Productividad por méritos investigadores													3.102.844,24	3,31
150.01	Complementos autonómicos art. 69.3 LOU													4.781.317,03	5,10
150.03	Productividad del PTGAS													1.822.897,82	1,95
151.00	Gratificaciones PDI													202.778,77	0,22
151.01	Gratificaciones PTGAS													5.881,29	0,01
152.00	Horas extraordinarias Grupo A1													214,64	0,00
152.01	Horas extraordinarias Grupo A2													4.491,27	0,00
152.02	Horas extraordinarias Grupo C1													95,62	0,00
152.03	Horas extraordinarias Grupo C2													330,93	0,00
159.01	Incentivos CP dedicación académica													159.621,74	0,17
15	**Subtotal Incentivos al rendimiento**										9.790.131,93	291.462,83	10.081.594,76	10.080.473,35	10,76
160.00	Seguridad Social													13.649.880,40	14,57
162.01	Formación y perfeccionamiento del personal													40.740,00	0,04
162.04	Fondos de pensiones													410.371,18	0,44
162.05	Acción Social													481.334,52	0,51
162.06	Seguros													252.437,54	0,27
16	**Subtotal Cuotas, Prestaciones, etc.**										14.336.921,86	541.643,40	14.878.565,26	14.834.763,64	15,83
I	**TOTAL GASTOS DE PERSONAL**			1.581			1.628			2,97	91.135.000,00	2.596.962,64	93.731.962,64	93.687.039,61	100,00

Nota: Las cantidades entre paréntesis tienen valor negativo.

GRÁFICO 6.2 EVOLUCIÓN DE LOS EFECTIVOS Y DE LAS RETRIBUCIONES DE LAS PLANTILLAS DE LA UNIVERSIDAD DE JAÉN AÑOS 2015 A 2024

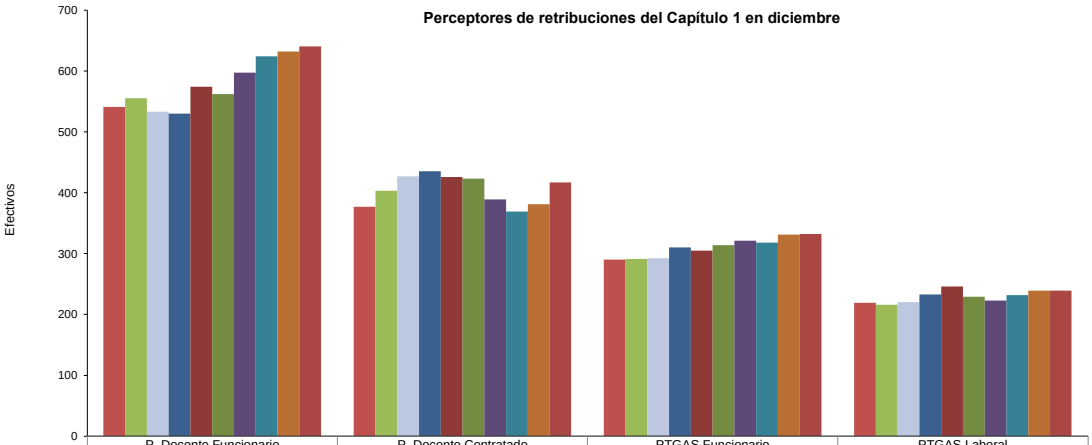

	P. Docente Funcionario	P. Docente Contratado	PTGAS Funcionario	PTGAS Laboral
2015	541	377	290	219
2016	555	403	291	216
2017	533	427	292	220
2018	530	435	310	233
2019	574	426	305	246
2020	562	423	314	229
2021	597	389	321	223
2022	624	369	318	232
2023	632	381	331	239
2024	640	417	332	239

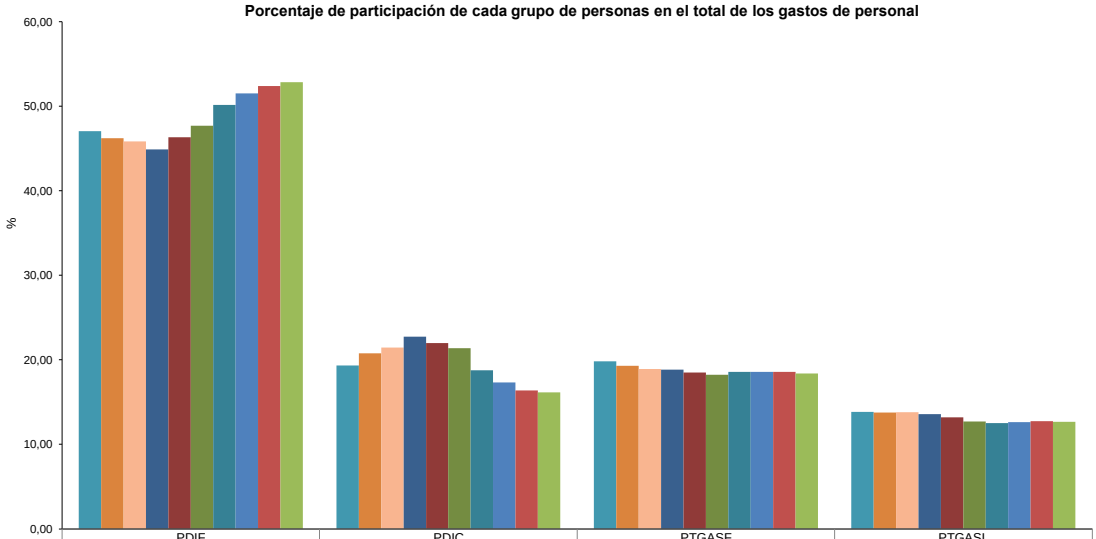

	PDIF	PDIC	PTGASF	PTGASL
2015	47,04	19,30	19,81	13,85
2016	46,18	20,77	19,29	13,76
2017	45,84	21,44	18,92	13,80
2018	44,89	22,75	18,81	13,55
2019	46,33	21,99	18,49	13,20
2020	47,67	21,38	18,23	12,71
2021	50,15	18,77	18,57	12,51
2022	51,52	17,31	18,56	12,61
2023	52,36	16,36	18,55	12,73
2024	52,84	16,15	18,36	12,65

PDIF: Personal Docente e Investigador Funcionario
PDIC: Personal Docente e Investigador Contratado
PTGASF.: Personal Técnico, de Gestión y de Administración y Servicios Funcionario
PTGASL.: Personal Técnico, de Gestión y de Administración y Servicios Laboral

6.11 DETALLE DEL PRESUPUESTO INICIAL Y APLICADO DEL PROGRAMA DE ACCIÓN SOCIAL, SEGÚN MODALIDAD DE AYUDAS. AÑO 2024

-En euros corrientes-

ACCIÓN SOCIAL		CRÉDITO PRESUPUESTADO		CRÉDITO APLICADO				RESULTADOS NETOS		INDICADORES	
Código	Descripción	Aplicación Presupuestaria	C. Presupuestado (1)	Beneficiarios (2)	Nº Ayudas (3)	C. Aplicado (4)	Importe Medio de las Ayudas (5)	C. no consumido (6)=(1)-(4) (6)	% (4/1) (7)	I_1	I_2
A.	**ACCION SOCIAL NO REINTEGRABLE / REINTEGRABLE**	***1620500/Varias Cap I/830***	**1.229.514,18**	**4.074**	**4.742**	**1.240.143,24**	**261,52**	**(10.629,06)**	**100,86 %**	**99 %**	**100 %**
I	**ACCION SOCIAL AUTOMÁTICA**										
	Compensación de matricula por Estudios Universitarios	16205	82.307,00	119	124	99.211,50	800,09	(16.904,50)	120,54 %	2,60 %	7,99 %
	Seguro médico colectivo	1620500	229.086,00	1.013	1.013	232.619,12	229,63	(3.533,12)	101,54 %	21,22 %	18,73 %
	Seguro de vida e invalidez	16206	23.000,00	910	910	19.818,42	21,78	3.181,58	86,17 %	19,06 %	1,60 %
	Premio de jubilación (PTGAS Laboral)	16205	35.000,00	4	4	24.191,00	6.047,75	10.809,00	69,12 %	506,72 %	1,95 %
	Complemento por Incapacidad Temporal	Varias Cap. I	165.000,00	158	195	172.324,06	883,71	(7.324,06)	104,44 %	4,08 %	13,88 %
	Plan de Pensiones	16204	410.371,18	1.229	1.229	410.371,18	333,91	0,00	100,00 %	25,74 %	33,05 %
II	**ACCION SOCIAL NO AUTOMATICA**										
	Ayudas para guardería, aula matinal, comedor y …	16205	20.000,00	135	291	38.945,00	133,83	(18.945,00)	194,73 %	6,10 %	3,14 %
	Ayudas sanitarias	16205	110.000,00	504	974	145.383,38	149,26	(35.383,38)	132,17 %	3.045,32 %	11,71 %
	Ayudas por discapacidades, enfermedades crónicas y/o geriátricas	1620500	20.000,00	2	2	1.279,58	639,79	18.720,42	6,40 %	0,04 %	0,10 %
	Ayuda extraordinarias o imprevistas	16205	20.000,00	0	0	0,00	0,00	20.000,00	0,00 %	0,00 %	0,00 %
A.I.	B.S. NO REINTEGRABLE	***1620500/Varias Cap I***	***1.114.764,18***	***4.074***	***4.742***	***1.144.143,24***	***241,28***	***(29.379,06)***	***102,64 %***	***99,33 %***	***92,14 %***
2.D.01	Préstamos y anticipos (reintegrable)	830/1	114.750,00	32	32	96.000,00	3.000,00	18.750,00	83,66 %	0,67 %	7,73 %
A.II.	***B.S. REINTEGRABLE***	***830/1***	***114.750,00***	***32***	***32***	***96.000,00***	***3.000,00***	***18.750,00***	***83,66 %***	***0,67 %***	***7,73 %***
C.1.	ACCIÓN SOCIAL NO REINTEGRABLE	Cáp. I	1.114.764,18	4.074	4.742	1.144.143,24	241,28	(29.379,06)	102,64 %	99,33 %	92,14 %
C.2.	ACCIÓN SOCIAL REINTEGRABLE	Cáp. VIII	114.750,00	32	32	96.000,00	3.000,00	18.750,00	83,66 %	0,67 %	7,73 %
C.3	GASTOS FUNCIONAMIENTO A. SOCIAL(**)	Cáp. II	1.600,00	0	0	1.600,00	0,00	0,00	100,00 %	0,00 %	0,13 %
C.	**ACCIÓN SOCIAL**		**1.231.114,18**	**4.106**	**4.774**	**1.241.743,24**	**261,52**	**(10.629,06)**	**100,86 %**	**100,00 %**	**100,00 %**

NOTAS: Las cantidades entre paréntesis tienen valor negativo.

I_1 Participación relativa de las ayudas concedidas en cada línea de acción social sobre el total de las ayudas concedidas en el programa de acción social.
I_2 Participación relativa del importe aplicado en cada línea de acción social sobre el total de los recursos aplicados en el programa de acción social.

Distribución porcentual del nº de ayudas concedidas en el programa de Acción Social. Año 2024.

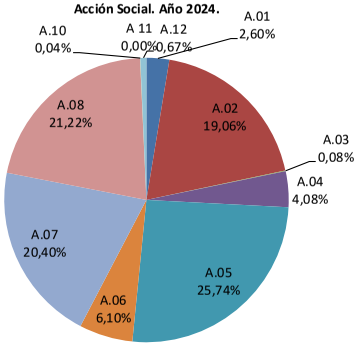

Distribución porcentual de los recursos destinados en el programa de Acción Social. Año 2024.

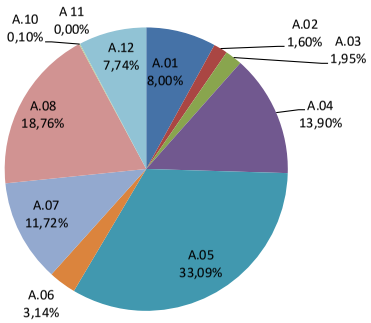

A01 Compensación matricula por Estudios Universitarios
A02 Seguro de vida e invalidez
A03 Premio de jubilación (PTGAS Laboral)
A04 Complemento por Incapacidad Temporal *
A05 Plan de Pensiones
A06 Ayudas para guardería, aula matinal, comedor y …
A07 Ayudas sanitarias
A08 Seguro médico colectivo
A10 Ayudas por discapacidades, enfermedades crónicas y/o geriátricas
A11 Ayuda extraordinarias o imprevistas
A12 Préstamos y anticipos (reintegrable)

6.3.2. Capítulo II: Gastos en bienes corrientes y servicios

Presupuesto Inicial	19.593.000,00 euros	100,00 %
Obligaciones Contraídas	20.306.621,43 euros	103,64 %
Obligaciones Pagadas	18.704.560,62 euros	92,11 %

El capítulo segundo del estado de gastos presenta unas obligaciones contraídas por valor de 20.306.621,43 euros que representan el 13,95 por ciento de total, lo que significa que se ha producido una disminución del 1,37 por ciento con respecto al ejercicio anterior.

Las obligaciones pagadas han representado un 92,11 por ciento, con respecto a las contraídas, lo que muestra una capacidad de pago algo menor a la del año 2023

En este capítulo resalta lo contraído en el artículo 22, relativo a la adquisición de material, que con 15.587.235,29 euros, representan el 76,76 por ciento del gasto del mismo y el 10,71 por ciento del total del estado de gastos.

El detalle general de las obligaciones contraídas en este capítulo queda reflejado en el histograma del gráfico 6.5, desglosado por las aplicaciones económicas de mayor importancia cuantitativa.

Por otra parte, a fin de poder aplicar las obligaciones contraídas, se ha considerado necesaria la materialización de diversos expedientes de modificaciones presupuestarias de los que, cabe subrayar, los que a continuación se exponen.

GRÁFICO 6.5. HISTOGRAMA DE GASTOS EN BIENES CORRIENTES Y SERVICIOS

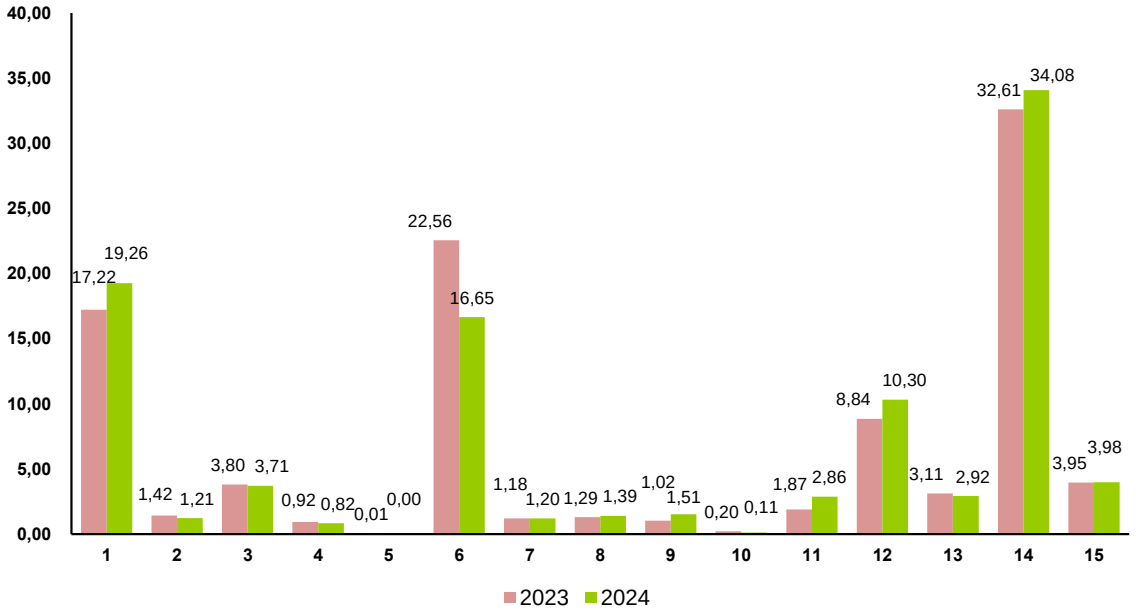

Porcentajes calculados en base al total de obligaciones reconocidas en el cap. II para cada uno de los ejercicios

Leyenda

1	Arrendamientos/Reparaciones
2	Material de oficina
3	Adquisiciones bibliográficas
4	Material informático no inventariable
5	Préstamo interbibliotecario
6	Suministros
7	Comunicaciones
8	Transportes
9	Primas de Seguros / Tributos
10	Atenciones protocolarias y representativas
11	Información, divulgación y publicidad
12	Reuniones y conferencias
13	Otros gastos diversos: asesoramiento, premios, jurídicos y contenciosos, oposiciones y pruebas selectivas, …
14	Trabajos realizados por otras empresas
15	Indemnizaciones por razón del servicio

Se ha procedido a modificar crédito, en este capítulo, por importe de 7.506.712,10 euros, que supone el 11,94 por ciento del total de dichas modificaciones. Estas han sido realizadas a nivel de capítulo, por ser la aplicación en la que se produce la carga del presupuesto inicial y, por lo tanto, de las modificaciones, siendo muchas de éstas las concretadas vía transferencias de crédito al capítulo sexto para afrontar gastos de material inventariable.

6.3.3. Capítulo III: Gastos financieros

Presupuesto Inicial	75.000,00 euros	100,00 %
Obligaciones Contraídas	49.755,25 euros	66,34 %
Obligaciones Pagadas	49.755,25 euros	100,00 %

El capítulo dedicado a los gastos financieros ha sufrido una disminución en obligaciones contraídas con respecto al ejercicio anterior. Ascienden a 49.755.25 euros, lo que representa el 0,03 por ciento del total de obligaciones del ejercicio.

Este capítulo recoge el pago de intereses y comisiones bancarias, así como el de intereses de demora consecuencia, principalmente, del reintegro de subvenciones recibidas.

Igualmente, tal como indicamos al explicar el estado de ingresos, en el artículo 52 del mismo se liquidaron ingresos por importe superior a las obligaciones contraídas en el resto de conceptos del capítulo que ahora analizamos, por lo que la variación neta de los flujos financieros ha terminado siendo positiva.

6.3.4. Capítulo IV: Transferencias corrientes

Presupuesto Inicial	6.140.000,00 euros	100,00 %
Obligaciones Contraídas	7.001.749,63 euros	114,04 %
Obligaciones Pagadas	6.976.007,28 euros	99,63 %

El capítulo cuarto del estado de gastos presenta unas obligaciones contraídas por importe de 7.001.749,63 euros que corresponden a un 4,81 por ciento del total contraído. Superiores en un 2,07 por ciento a las del 2023.

En este capítulo, se encuentran las transferencias, ayudas y subvenciones que se pueden ver en el cuadro 6.12:

CUADRO 6.12. DETALLE DE LAS OBLIGACIONES RECONOCIDAS PARA TRANSFERENCIAS CORRIENTES

-En euros-

	Descripción	Importe
	INSERCION LABORAL DE ALUMNOS UNIVERSITARIOS	2.550,00
	AYUDAS PARA LA CONSTITUCIÓN DE EMPRESAS	30.700,00
	AYUDA PARA LA CONTRATACION DE DOCTORANDOS EN ENTIDADES EXTERNAS	181.051,84
Total 47	**A EMPRESAS PRIVADAS**	**214.301,84**
	BECAS Y AYUDAS ASISTENCIALES A ESTUD. DE GRADO, 1 Y 2 CICLO	136.700,00
	BECAS Y AYUDAS A ESTUDIANTES. BONIFICACION DE PRECIOS PUBLIC	690.495,20
	BECAS Y AYUDAS A ESTUDIANTES DE POSTGRADO	92.075,78
	BECAS PARA INTERCAMBIO DE ESTUDIANTES	105.834,65
	AYUDAS A ASOCIACIONES DE ESTUDIANTES	27.245,46
	BECAS PROPIAS PARA PRÁCTICAS DE EMPRESAS	19.217,27
	AYUDAS PARA PRÁCTICAS DE ESTUDIANTES EN LA UJA (Ícaro)	79.581,56
	BECAS DE FORMACIÓN DE LA UJA	39.955,89
	BECAS INTERNACIONALIZACIÓN PARA CURSAR MÁSTERES OFICIALES	58.000,00
	BECAS Y AYUDAS DE LA ESCUELA DE DOCTORADO	126.759,79
	AYUDA A LA ADQUISICIÓN DE COMPETENCIA LINGÜÍSTICA (B1)	2.720,00
	BECAS Y AYUDAS PARA LA INTERNACIONALIZACION Y ATRACCION DE TALENTO	91.566,20
	OTRAS BECAS Y AYUDAS PROPIAS A ESTUDIANTES	9.010,01
	AYUDAS COLEGIO MAYOR DOMINGO SAVIO	8.568,00
	OTRAS AYUDAS	20.125,00
	BECAS UNIÓN EUROPEA PARA ESTUDIANTES ERASMUS + EN EUROPA	1.194.554,57
	BECAS JUNTA DE ANDALUCÍA PARA ESTUDIANTES ERASMUS + EN EUROPA	454.345,07
	BECAS DIPUTACIÓN PROVINCIAL DE JAÉN COMPLEMENTARIAS MOVILIDAD INTERNACIONAL	27.600,00
	BECAS FUNDACIÓN ONCE PRACTICAS EN EMPRESA	5.400,00
	BECAS UNIÓN EUROPEA PARA ESTUDIANTES ERASMUS + EN PAISES ASOCIADOS	828.250,00
	AYUDA JUNTA DE ANDALUCÍA PARA LA ADQUISICIÓN DE COMPETENCIA LINGÜÍSTICA	33.303,95
	BECAS BANCO SANTANDER ERASMUS +	15.500,00
	BECAS BANCO SANTANDER TALENTO MOV. INTERNACIONAL	101.600,00
	BECAS MINISTERIO TRANSICION ECOLOGICA PARA PRACTICAS DE EMPRESA	60.570,11
	BECAS ENSEÑANZAS PROPIAS	54.995,00
	BECAS Y AYUDAS PARA LA INTERNACIONALIZACIÓN Y ATRACCIÓN DEL TALENTO	344.789,89
	AYUDAS PREDOCTORALES PARA LA FORMACIÓN DEL PERSONAL INVESTIGADOR	315.518,80
	AYUDAS INCORPORACIÓN TEMPORAL DE PERSONAL INVESTIGADOR POSDOCT.	76.361,11
	AYUDAS PARA INCORPORACIÓN DE P.I. DE EXCELENCIA	276.711,78
	AYUDAS PARA CONTRATACION DE P.I. CON PUNTUACIÓN SUPERIOR 85 CONV. RAMÓN Y CAJAL	55.303,96
	OTRAS BECAS Y AYUDAS PROPIAS	107.713,83
	OTRAS BECAS Y AYUDAS FINANCIADAS POR LA UNIÓN EUROPEA	155.306,40
	OTRAS BECAS Y AYUDAS DE LA UNIÓN EUROPEA PARA PERSONAL ERASMUS + EN PAISES ASOCIADOS	163.228,00
	CONVENIOS CON ENTES PÚBLICOS	8.160,36
	CONVENIOS CON ENTES PRIVADOS	2.400,00
	OTROS CONVENIOS	15.844,72
	A LA FUNDACIÓN UJA	11.000,00
	A LA FUNDACIÓN ESTRATEGIAS PARA EL DESARROLLO ECONÓMICO Y SOCIAL DE LA PROVINCIA DE JAE	14.780,50
	FUNDACION PARA PROMOCION Y DESARROLLO DEL OLIVAR Y EL ACEITE DE OLIVA	10.500,00
	A OTRAS INSTITUCIONES SIN FINES DE LUCRO	7.774,13
	AL CONSORCIO DE BIBLIOTECAS UNIVERSITARIAS DE ANDALUCIA	866.142,39
	A LA ASOCIACION CULTURAL RADIO UNIVERSITARIA DE JAEN	25.000,00
	AL CAMPUS DE EXCELENCIA INTERNACIONAL AGROALIMENTARIO ceiA3	20.000,00
	A OTRAS INSTITUCIONES SIN FINES DE LUCRO	26.938,41
Total 48	**A FAMILIAS E INSTITUCIONES SIN FINES DE LUCRO**	**6.787.447,79**
Total 4	**TRANSFERENCIAS CORRIENTES**	**7.001.749,63**

Queda, en este capítulo, un pendiente de pago de 25.742,35 euros, por lo que lo realmente pagado – 6.976.007,28 euros – supone un 99,63 por ciento sobre las obligaciones contraídas del mismo.

Las modificaciones presupuestarias ascienden a 4.715.896,84 euros, que representan un 76,81 por ciento sobre el crédito inicial y que se han producido en el art. 48, principalmente.

6.3.5. Capítulo VI: Inversiones reales

Presupuesto Inicial	13.323.000,00 euros	100,00 %
Obligaciones Contraídas	24.066.492,94 euros	180,64 %
Obligaciones Pagadas	22.198.552,33 euros	92,24 %

El comportamiento de las inversiones reales del estado de gastos, en este ejercicio, se ha caracterizado por presentar, en cuanto a obligaciones contraídas, unos niveles inferiores a los del ejercicio anterior.

La razón de dicho gasto se explica por la necesidad que tiene la Universidad de Jaén de desarrollar sus infraestructuras que, gracias a su progresiva consolidación, se van situando en el nivel deseable para garantizar que la institución pueda prestar con calidad el servicio de la educación superior que la LOSU le reconoce como propio. Así mismo, por el desarrollo de la actividad investigadora que también la LOSU le reconoce como función, tanto propia como al servicio de la sociedad.

Aproximándonos al comportamiento inversor mantenido por la Universidad en el año 2024, éste presenta como eje de referencia, el completar y mejorar el equipamiento docente e informático, el afrontar el gasto en ciertas infraestructuras así como el derivado de inversiones en obras, principalmente de obra nueva y, en menor medida, de reposición. Completa este capítulo, el gasto realizado para actividades de investigación, tanto básica como aplicada.

A fin de hacer frente a las obligaciones contraídas especificadas anteriormente, se ha considerado necesaria, la materialización de expedientes de modificación presupuestaria por valor de 49.069.941,70 euros, que supone el 78,07 por ciento del total de modificaciones y superior en importe al del 2023.

Dichas modificaciones se han financiado, en su mayor parte, con transferencias del capítulo segundo para adquisición de material inventariable, con remanentes de tesorería, con ampliaciones de crédito y con generaciones de crédito, derivadas de ingresos de contratos y convenios suscritos al amparo del art. 60 de la LOSU, y subvenciones para proyectos y grupos de investigación.

El detalle por artículos del capítulo sexto del estado de gastos, permite aproximarnos aún más al comportamiento inversor mantenido por la Universidad de Jaén en el año 2024.

Artículos 60 y 62: Inversión nueva

Las obligaciones reconocidas totales por inversión nueva se contemplan en los artículos 60 y 62, recogiéndose en el 62, de forma separada, aquellas que son financiadas por la Consejería de Economía,

Innovación, Ciencia y Empleo de la Junta de Andalucía, dentro del Plan Plurianual de Inversiones, y que en 2024 han sido de 0 euros.

Los proyectos de inversión nueva presentan unas obligaciones contraídas por valor de 8.127.241,49 euros, lo que supone un 33,77 por ciento sobre las contraídas del capítulo, y un 5,58 por ciento sobre el total contraído del estado de gastos, mostrándonos la importancia cuantitativa que tienen para este ejercicio en el apartado de inversiones. El pago realizado asciende a 6.798.106,92 euros, que representa el 83,65 por ciento sobre lo contraído, manifestando un comportamiento algo peor en capacidad de pago en relación a este tipo de gastos con respecto al ejercicio anterior.

En este ejercicio, las modificaciones presupuestarias, con 11.296.728,60 euros, son mayores que en el año anterior.

* Terrenos y bienes naturales. Patrimoniales – subconceptos 600.01 y 620.01 –

En este ejercicio, no hay obligaciones contraídas por estos subconceptos.

* Bienes del patrimonio histórico, artístico y cultural – subconceptos 601.00 y 621.00 –.

En este ejercicio, hay obligaciones contraídas en estos subconceptos por importe de 29.720,00 euros.

* Edificios y otras construcciones – subconceptos 602.00 622.00 –.

El volumen de recursos empleados por este concepto, ascendió a un total de 5.382.388,73 euros de obligaciones contraídas que suponen un 66,23 por ciento sobre el contraído en inversión nueva, y un 22,36 por ciento sobre el del capítulo; cantidad inferior a la registrada en el ejercicio anterior.

De especial interés en el subconcepto 602.00, como en el ejercicio anterior, podemos encontrar los gastos de la obra de construcción del edificio de Investigación, Desarrollo e Innovación y de Tecnologías de la Información y Comunicación (IDITIC).

* Maquinaria, instalaciones y utillaje – subconceptos 603.00, 603.01, 603.02, 623.00, 623.01 y 623.02.

Las obligaciones contraídas ascienden a la cantidad de 427.944,25 euros que representan un 5,27 por ciento sobre lo contraído en inversión nueva y un 1,78 sobre el total de las inversiones, lo que supone una ligera disminución sobre las obligaciones contraídas en el ejercicio anterior.

Esta cantidad ha financiado, entre otros, varios aspectos de la inversión universitaria, a saber:

- Equipamiento docente y material didáctico, que ha recogido las necesidades de equipamiento de los Departamentos Universitarios que presentan un carácter básicamente experimental.

- Se ha continuado adquiriendo equipamiento para los Servicios Centrales de Apoyo a la Investigación y para laboratorios.

- Distintas actuaciones del Servicio de Obras, Mantenimiento y Vigilancia de Instalaciones.

* Elementos de transporte – subconceptos 604.00 y 624.00 –.

En 2024, se han registrado obligaciones en este concepto por importe de 4.319,67 euros, correspondientes a la adquisición de cinco bicicletas eléctricas para el Aula Verde.

* Mobiliario y enseres – subconceptos 605.00 y 625.00 –.

Estos conceptos presupuestarios aplican unas obligaciones contraídas por importe de 1.029.924,45 euros, inferiores al ejercicio anterior, que significan el 12,67 por ciento sobre lo contraído en inversión nueva y que ha servido para ir complementando el equipamiento de mobiliario en despachos de profesores, la adquisición de equipos de oficina, así como mobiliario para laboratorios, etc.

* Sistemas para procesos de información – subconceptos 606.00 y 626.00 –.

La cantidad aplicada en el concepto 606 se sitúa en 1.252.944,39 euros que representan el 15,42 por ciento de la inversión nueva, la cual ha sido destinada para cubrir los gastos ocasionados por las compras de equipos de microinformática para Departamentos, Servicios de administración y aulas de docencia e informática, así como por el desarrollo de la red informática y del control horario de PDI. Todo ello ha supuesto una cantidad superior a la del ejercicio anterior.

* Otro inmovilizado material – subconcepto 608.99 y 628.99 –.

A este concepto, considerado residual, se aplican gastos de inversión que no encuentran ubicación presupuestaria en otras rúbricas del capítulo de inversiones, alcanzando el contraído la cantidad de 0,00 euros.

Artículo 64: Inversiones de carácter inmaterial

En este artículo se contrae obligaciones por valor de 15.373.497,55 euros, representando dicho importe un 63,88 por ciento del total de inversiones. El detalle explicativo de este gasto se registra en el cuadro nº 6.13.

Las inversiones de carácter inmaterial, derivadas de contratos suscritos al amparo del art. 60 de la LOSU, así como de subvenciones para proyectos y grupos de investigación, tienen un carácter irregular, lo que justifica las desviaciones producidas entre lo inicialmente presupuestado y las obligaciones contraídas a final de ejercicio. Ello explica que existan modificaciones presupuestarias por valor de 36.784.033,01 euros, que en su mayoría tienen carácter finalista, y sirven para dotar de créditos a dichos contratos, proyectos y grupos y otras ayudas a la investigación.

Por último, señalar que el importe del estado de realización positivo de este artículo al proceder de ingresos con finalidad específica, deberán tener el tratamiento de remanente afectado, con las consecuencias de necesitar un seguimiento pormenorizado a lo largo de ejercicios futuros. Esto explica, igualmente, la alta cantidad existente de modificaciones presupuestarias en este artículo.

CUADRO 6.13. DETALLE DE LA APLICACIÓN PRESUPUESTARIA DE LOS CRÉDITOS CORRESPONDIENTES A INVERSIONES DE CARÁCTER INMATERIAL (INVESTIGACIÓN)

- En euros -

DESCRIPCIÓN	PRESUPUESTO INICIAL (1)		MODIFICACIONES (2)		PRESUPUESTO TOTAL (3) = (1 + 2)	
	Euros	%	Euros	%	Euros	%
Proyectos de Investigación	3.920.000,00	36,67	15.987.272,47	43,46	19.907.272,47	41,93
Grupos de Investigación	260.000,00	2,43	3.005.372,15	8,17	3.265.372,15	6,88
Contratos y Convenios (art. 60 LOSU)	1.800.000,00	16,84	2.948.855,13	8,02	4.748.855,13	10,00
Gastos necesarios no elegibles en Proy. Inv.	150.000,00	1,40	1.148.605,91	3,12	1.298.605,91	2,74
Ayudas a la Investigación	4.515.000,00	42,24	10.426.886,20	28,35	14.941.886,20	31,47
Subvenciones Específicas	0,00		3.195.118,39	8,69	3.195.118,39	6,73
Otro Inmovilizado Inmaterial	45.000,00	0,42	71.922,76	0,20	116.922,76	0,25
Total Art. 64	10.690.000,00	100,00	36.784.033,01	100,00	47.474.033,01	100,00

- En euros -

DESCRIPCIÓN	CANTIDAD APLICADA (4)		CANTIDAD PENDIENTE DE APLICAR (5) = (3 - 4)	
	Euros	%	Euros	%
Proyectos de Investigación	5.730.386,64	37,27	14.176.885,83	44,16
Grupos de Investigación	925.605,34	6,02	2.339.766,81	7,29
Contratos y Convenios (art. 60 LOSU)	1.884.806,12	12,26	2.864.049,01	8,92
Gastos necesarios no elegibles en Proy. Inv.	181.302,62	1,18	1.117.303,29	3,48
Ayudas a la Investigación	5.385.206,32	35,03	9.556.679,88	29,77
Subvenciones Específicas	1.229.758,70	8,00	1.965.359,69	6,12
Otro Inmovilizado Inmaterial	36.431,81	0,24	80.490,95	0,25
Total Art. 64	15.373.497,55	100,00	32.100.535,46	100,00

Artículos 66 y 68: Inversión de reposición.

Al igual que en la inversión nueva, la inversión de reposición se contempla en los artículos 66 y 68, recogiéndose separadamente aquellas obligaciones que son financiadas por la Consejería de Economía, Innovación, Ciencia y Empleo de la Junta de Andalucía, dentro del Plan Plurianual de Inversiones y que en este ejercicio son 0 euros.

La inversión de reposición ha alcanzado la cantidad de 565.753,90 euros para obligaciones contraídas, lo que ha supuesto un 2,35 por ciento sobre el total de las inversiones, superior al ejercicio anterior, quedando un pendiente pago en relación de acreedores de solo 1.838,03 euros.

6.3.6. Capítulo VII: Transferencias de capital

Presupuesto Inicial	0,00 euros	100,00 %
Obligaciones Contraídas	0,00 euros	- -
Obligaciones Pagadas	0,00 euros	- -

Respecto al capítulo dedicado a transferencias de capital, se presentan en 2024 obligaciones contraídas por importe de 0,00 euros.

6.3.7. Capítulo VIII: Activos financieros

Presupuesto Inicial	120.257,00 euros	100,00 %
Obligaciones Contraídas	96.000,00 euros	79,83 %
Obligaciones Pagadas	96.000,00 euros	100,00 %

El capítulo octavo del estado de gastos proporciona información acerca de las obligaciones contraídas, para hacer frente a los anticipos reintegrables que esta Universidad presta al personal que trabaja en la misma. Dicha contracción ha supuesto la cantidad de 96.000,00 euros, que debe tenerse en cuenta en comparación con lo reintegrado de préstamos anteriores en el concepto homólogo del estado de ingresos, que ha ascendido a un importe de 93.199,97 euros, de lo que se deduce una variación neta negativa de 2.800,03 euros por este concepto.

El comportamiento de estos gastos se enmarca de pleno en la política de *acción social* que junto a otras actuaciones, como las subvenciones destinadas a financiar los precios de matrícula de enseñanzas regladas cursadas por el personal y/o familiares más próximos, conforma las principales líneas de actuación de esta política.

6.3.8. Capítulo IX: Pasivos financieros

Presupuesto Inicial	392.743,00 euros	100,00 %
Obligaciones Contraídas	392.742,88 euros	100,00 %
Obligaciones Pagadas	392.742,88 euros	100,00 %

En el presente ejercicio se ha procedido a amortizar y devolver la deuda formalizada a largo plazo en concepto de préstamos y anticipos cofinanciación FEDER, así como (en formalización) la anualidad correspondiente al préstamo concedido por la Junta de Andalucía en 2009 para la mejora de los campus universitarios públicos de Andalucía. En la Memoria de estas Cuentas Anuales (pasivos financieros), podemos ver los detalles de amortización de los mismos.

Así mismo, recordar que para comprender la diferencia respecto a ejercicios anteriores, este capítulo incluía en 2022 el reintegro total del préstamo recibido del Ministerio de Ciencia e Innovación por la extinguida Fundación Campus Científico Tecnológico de Linares, por importe de 1.519.340,22 euros; financiado con remanente genérico, según autorización de la Junta de Andalucía.

CUADRO 6.14. LIQUIDACIÓN DEL PRESUPUESTO DE GASTOS DEL EJERCICIO 2024

-En euros-

Clasificación Económica - Descripción	Créditos presupuestarios			Gastos Compromet.	Obligac. Reconoc. Netas	Pagos Totales	Obligac. Pdtes. de Pago a 31/12/2024	Remanentes de Crédito
	Iniciales (1)	Modificaciones (2)	Definitivos (3)=(1)+(2)	(4)	(5)	(6)	(7)=(5)-(6)	(8)=(3)-(5)
11 - PERSONAL EVENTUAL	0,00	14.486,07	14.486,07	0,00	0,00	0,00	0,00	14.486,07
Total 11 - PERSONAL EVENTUAL	**0,00**	**14.486,07**	**14.486,07**	**0,00**	**0,00**	**0,00**	**0,00**	**14.486,07**
110.00.00 - SUELDO PAS F. EVENTUAL	0,00	0,00	0,00	193.499,69	193.499,69	193.499,69	0,00	-193.499,69
Total 110.00 - RETRIBUCIONES BASICAS	**181.763,94**	**0,00**	**181.763,94**	**193.499,69**	**193.499,69**	**193.499,69**	**0,00**	**-11.735,75**
110.01.00 - COMPLEMENTO DE DESTINO PAS F. EVENTUAL	0,00	0,00	0,00	22.148,82	22.148,82	22.148,82	0,00	-22.148,82
110.01.01 - COMPLEMENTO ESPECIFICO PAS F. EVENTUAL	0,00	0,00	0,00	33.021,64	33.021,64	33.021,64	0,00	-33.021,64
Total 110.01 - RETRIBUCIONES COMPLEMENTARIAS	**52.420,14**	**0,00**	**52.420,14**	**55.170,46**	**55.170,46**	**55.170,46**	**0,00**	**-2.750,32**
Total 110 - RETRIBUCIONES BASICAS Y OTRAS REMUNERACIONES	**0,00**	**0,00**	**0,00**	**248.670,15**	**248.670,15**	**248.670,15**	**0,00**	**-248.670,15**
Total 11 - PERSONAL EVENTUAL	**234.184,08**	**14.486,07**	**248.670,15**	**248.670,15**	**248.670,15**	**248.670,15**	**0,00**	**0,00**
12 - FUNCIONARIOS	0,00	1.874.811,60	1.874.811,60	0,00	0,00	0,00	0,00	1.874.811,60
Total 12 - FUNCIONARIOS	**0,00**	**1.874.811,60**	**1.874.811,60**	**0,00**	**0,00**	**0,00**	**0,00**	**1.874.811,60**
120.00.00 - SUELDO CATEDRATICOS DE UNIVERSIDAD	0,00	0,00	0,00	3.248.125,97	3.248.125,97	3.248.125,97	0,00	-3.248.125,97
120.00.01 - SUELDO TITULARES DE UNIVERSIDAD	0,00	0,00	0,00	7.658.068,29	7.658.068,29	7.658.068,29	0,00	-7.658.068,29
120.00.02 - SUELDO CATEDRATICOS DE ESCUELA UNIVERSITARIA	0,00	0,00	0,00	53.049,73	53.049,73	53.049,73	0,00	-53.049,73
120.00.03 - SUELDO TITULARES DE ESCUELA UNIVERSITARIA	0,00	0,00	0,00	397.356,98	397.356,98	397.356,98	0,00	-397.356,98
Total 120.00 - PERSONAL DOCENTE E INVESTIGADOR. P.D.I.	**10.948.450,87**	**0,00**	**10.948.450,87**	**11.356.600,97**	**11.356.600,97**	**11.356.600,97**	**0,00**	**-408.150,10**
120.01.00 - SUELDO PAS GRUPO A	0,00	0,00	0,00	709.795,10	709.795,10	709.795,10	0,00	-709.795,10
120.01.01 - SUELDO PAS GRUPO B	0,00	0,00	0,00	1.036.365,09	1.036.365,09	1.036.365,09	0,00	-1.036.365,09
120.01.02 - SUELDO PAS GRUPO C	0,00	0,00	0,00	1.561.194,90	1.561.194,90	1.561.194,90	0,00	-1.561.194,90
120.01.03 - SUELDO PAS GRUPO D	0,00	0,00	0,00	716.398,69	716.398,69	716.398,69	0,00	-716.398,69
Total 120.01 - PERSONAL TECNICO, DE GESTION Y DE ADMINISTRACION Y SERVICIOS	**3.986.521,33**	**0,00**	**3.986.521,33**	**4.023.753,78**	**4.023.753,78**	**4.023.753,78**	**0,00**	**-37.232,45**
120.05.10 - TRIENIOS CATEDRÁTICOS DE UNIVERSIDAD	0,00	0,00	0,00	1.178.279,42	1.178.279,42	1.178.279,42	0,00	-1.178.279,42
120.05.11 - TRIENIOS TITULARES DE UNIVERSIDAD	0,00	0,00	0,00	2.259.598,50	2.259.598,50	2.259.598,50	0,00	-2.259.598,50
120.05.12 - TRIENIOS CATEDRATICOS DE ESCUELA UNIVERSITARIA	0,00	0,00	0,00	20.461,26	20.461,26	20.461,26	0,00	-20.461,26
120.05.13 - TRIENIOS TITULARES DE ESCUELA UNIVERSITARIA	0,00	0,00	0,00	155.920,90	155.920,90	155.920,90	0,00	-155.920,90
120.05.20 - TRIENIOS PAS GRUPO A	0,00	0,00	0,00	204.577,34	204.577,34	204.577,34	0,00	-204.577,34
120.05.21 - TRIENIOS PAS GRUPO B	0,00	0,00	0,00	237.053,50	237.053,50	237.053,50	0,00	-237.053,50
120.05.22 - TRIENIOS PAS GRUPO C	0,00	0,00	0,00	418.637,54	418.637,54	418.637,54	0,00	-418.637,54
120.05.23 - TRIENIOS PAS GRUPO D	0,00	0,00	0,00	30.825,55	30.825,55	30.825,55	0,00	-30.825,55
Total 120.05 - TRIENIOS PERSONAL	**4.309.525,77**	**0,00**	**4.309.525,77**	**4.505.354,01**	**4.505.354,01**	**4.505.354,01**	**0,00**	**-195.828,24**
Total 120 - RETRIBUCIONES BASICAS	**19.244.497,97**	**0,00**	**19.244.497,97**	**19.885.708,76**	**19.885.708,76**	**19.885.708,76**	**0,00**	**-641.210,79**
121.00.00 - COMPLEMENTO DE DESTINO CATEDRATICOS DE UNIVERSIDAD	0,00	0,00	0,00	2.700.570,63	2.700.570,63	2.700.570,63	0,00	-2.700.570,63
121.00.01 - COMPLEMENTO DE DESTINO TITULARES DE UNIVERSIDAD	0,00	0,00	0,00	5.789.711,90	5.789.711,90	5.789.711,90	0,00	-5.789.711,90
121.00.02 - COMPLEMENTO DE DESTINO CATEDRATICOS DE ESCUELA UNIVERSITARIA	0,00	0,00	0,00	40.271,52	40.271,52	40.271,52	0,00	-40.271,52
121.00.03 - COMPLEMENTO DE DESTINO TITULARES DE ESCUELA UNIVERSITARIA	0,00	0,00	0,00	260.458,26	260.458,26	260.458,26	0,00	-260.458,26
Total 121.00 - COMPLEMENTO DE DESTINO P.D.I.	**8.112.998,76**	**0,00**	**8.112.998,76**	**8.791.012,31**	**8.791.012,31**	**8.791.012,31**	**0,00**	**-678.013,55**
121.01.00 - COMPLEMENTO DE DESTINO PAS GRUPO A	0,00	0,00	0,00	462.327,08	462.327,08	462.327,08	0,00	-462.327,08
121.01.01 - COMPLEMENTO DE DESTINO PAS GRUPO B	0,00	0,00	0,00	672.725,09	672.725,09	672.725,09	0,00	-672.725,09
121.01.02 - COMPLEMENTO DE DESTINO PAS GRUPO C	0,00	0,00	0,00	1.061.692,23	1.061.692,23	1.061.692,23	0,00	-1.061.692,23
121.01.03 - COMPLEMENTO DE DESTINO PAS GRUPO D	0,00	0,00	0,00	402.015,09	402.015,09	402.015,09	0,00	-402.015,09
Total 121.01 - COMPLEMENTO DE DESTINO P.T.G.A.S.	**2.583.445,03**	**0,00**	**2.583.445,03**	**2.598.759,49**	**2.598.759,49**	**2.598.759,49**	**0,00**	**-15.314,46**

ujaen.es

CUADRO 6.14. LIQUIDACIÓN DEL PRESUPUESTO DE GASTOS DEL EJERCICIO 2024

-En euros-

Clasificación Económica - Descripción	Créditos presupuestarios			Gastos Compromet.	Obligac. Reconoc. Netas	Pagos Totales	Obligac. Pdtes. de Pago a 31/12/2024	Remanentes de Crédito
	Iniciales (1)	Modificaciones (2)	Definitivos (3)=(1)+(2)	(4)	(5)	(6)	(7)=(5)-(6)	(8)=(3)-(5)
121.02.00 - COMPLEMENTO ESPECIFICO CATEDRATICOS DE UNIVERSIDAD	0,00	0,00	0,00	3.034.245,80	3.034.245,80	3.034.245,80	0,00	-3.034.245,80
121.02.01 - COMPLEMENTO ESPECIFICO TITULARES DE UNIVERSIDAD	0,00	0,00	0,00	3.321.951,12	3.321.951,12	3.321.951,12	0,00	-3.321.951,12
121.02.02 - COMPLEMENTO ESPECIFICO CATEDRATICOS DE ESCUELA UNIVERSITARIA	0,00	0,00	0,00	23.130,40	23.130,40	23.130,40	0,00	-23.130,40
121.02.03 - COMPLEMENTO ESPECIFICO TITULARES DE ESCUELA UNIVERSITARIA	0,00	0,00	0,00	105.270,58	105.270,58	105.270,58	0,00	-105.270,58
121.02.10 - COMPL. ESPECIFICO CARGO ACADEMICO CATEDRATICOS DE UNIVERSIDA	0,00	0,00	0,00	317.548,20	317.548,20	317.548,20	0,00	-317.548,20
121.02.11 - COMPL. ESPECIFICO CARGO ACADEMICO TITULARES DE UNIVERSIDAD	0,00	0,00	0,00	702.200,04	702.200,04	702.200,04	0,00	-702.200,04
121.02.12 - COMPL. ESPECIFICO CARGO ACADEMICO CATEDRATICOS DE ESCUELA UN	0,00	0,00	0,00	1.487,24	1.487,24	1.487,24	0,00	-1.487,24
121.02.13 - COMPL. ESPECIFICO CARGO ACADEMICO TITULARES DE ESCUELA UNIVE	0,00	0,00	0,00	17.545,00	17.545,00	17.545,00	0,00	-17.545,00
121.02.20 - COMPL. ESPECIFICO MERITOS DOCENTES CATEDRATICOS DE UNIVERSID	0,00	0,00	0,00	2.047.502,26	2.047.502,26	2.047.502,26	0,00	-2.047.502,26
121.02.21 - COMPL. ESPECIFICO MERITOS DOCENTES TITULARES DE UNIVERSIDAD	0,00	0,00	0,00	3.689.245,66	3.689.245,66	3.689.245,66	0,00	-3.689.245,66
121.02.22 - COMPL. ESPECIFICO MERITOS DOCENTES CATEDRATICOS DE ESCUELA U	0,00	0,00	0,00	34.204,16	34.204,16	34.204,16	0,00	-34.204,16
121.02.23 - COMPL. ESPECIFICO MERITOS DOCENTES TITULARES DE ESCUELA UNIV	0,00	0,00	0,00	209.893,58	209.893,58	209.893,58	0,00	-209.893,58
Total 121.02 - COMPLEMENTO ESPECÍFICO P.D.I.	**13.131.694,23**	**0,00**	**13.131.694,23**	**13.504.224,04**	**13.504.224,04**	**13.504.224,04**	**0,00**	**-372.529,81**
121.03.00 - COMPLEMENTO ESPECIFICO PAS GRUPO A	0,00	0,00	0,00	642.707,04	642.707,04	642.707,04	0,00	-642.707,04
121.03.01 - COMPLEMENTO ESPECIFICO PAS GRUPO B	0,00	0,00	0,00	926.651,80	926.651,80	926.651,80	0,00	-926.651,80
121.03.02 - COMPLEMENTO ESPECIFICO PAS GRUPO C	0,00	0,00	0,00	1.427.913,44	1.427.913,44	1.427.913,44	0,00	-1.427.913,44
121.03.03 - COMPLEMENTO ESPECIFICO PAS GRUPO D	0,00	0,00	0,00	453.788,17	453.788,17	453.788,17	0,00	-453.788,17
Total 121.03 - COMPLEMENTO ESPECÍFICO P.T.G.A.S.	**3.381.953,44**	**0,00**	**3.381.953,44**	**3.451.060,45**	**3.451.060,45**	**3.451.060,45**	**0,00**	**-69.107,01**
121.04.00 - COMPLEMENTO COORDINADORES DE COU O LOGSE	0,00	0,00	0,00	24.117,14	24.117,14	24.117,14	0,00	-24.117,14
121.04.90 - OTROS COMPLEMENTOS CATEDRATICOS DE UNIVERSIDAD	0,00	0,00	0,00	74.824,64	74.824,64	74.824,64	0,00	-74.824,64
121.04.91 - OTROS COMPLEMENTOS TITULARES DE UNIVERSIDAD	0,00	0,00	0,00	87.301,01	87.301,01	87.301,01	0,00	-87.301,01
Total 121.04 - OTROS COMPLEMENTOS DEL P.D.I.	**37.261,84**	**0,00**	**37.261,84**	**186.242,79**	**186.242,79**	**186.242,79**	**0,00**	**-148.980,95**
121.05.90 - OTROS COMPLEMENTOS PAS GRUPO A	0,00	0,00	0,00	2.213,54	2.213,54	2.213,54	0,00	-2.213,54
121.05.91 - OTROS COMPLEMENTOS PAS GRUPO B	0,00	0,00	0,00	3.231,05	3.231,05	3.231,05	0,00	-3.231,05
121.05.92 - OTROS COMPLEMENTOS PAS GRUPO C	0,00	0,00	0,00	6.260,93	6.260,93	6.260,93	0,00	-6.260,93
Total 121.05 - OTROS COMPLEMENTOS DEL P.T.G.A.S	**0,00**	**0,00**	**0,00**	**11.705,52**	**11.705,52**	**11.705,52**	**0,00**	**-11.705,52**
121.06.01 - COMPLEM. PERSONALES Y TRANSITORIOS P.A.S.	0,00	0,00	0,00	44.553,39	44.553,39	44.553,39	0,00	-44.553,39
Total 121.06 - COMPLEMENTOS PERSONALES Y TRANSITORIOS	**106.603,88**	**0,00**	**106.603,88**	**44.553,39**	**44.553,39**	**44.553,39**	**0,00**	**62.050,49**
Total 121 - RETRIBUCIONES COMPLEMENTARIAS	**27.353.957,18**	**0,00**	**27.353.957,18**	**28.587.557,99**	**28.587.557,99**	**28.587.557,99**	**0,00**	**-1.233.600,81**
Total 12 - FUNCIONARIOS	**46.598.455,15**	**1.874.811,60**	**48.473.266,75**	**48.473.266,75**	**48.473.266,75**	**48.473.266,75**	**0,00**	**0,00**
13 - LABORALES	0,00	-138.852,57	-138.852,57	0,00	0,00	0,00	0,00	-138.852,57
Total 13 - LABORALES	**0,00**	**-138.852,57**	**-138.852,57**	**0,00**	**0,00**	**0,00**	**0,00**	**-138.852,57**
130.00.00 - SALARIO PROFESOR CONTRATADO DOCTOR LABORAL INDEFINIDO	0,00	0,00	0,00	1.397.929,55	1.397.929,55	1.397.929,55	0,00	-1.397.929,55
130.00.10 - SALARIO PROFESOR COLABORADOR LABORAL INDEFINIDO	0,00	0,00	0,00	342.580,18	342.580,18	342.580,18	0,00	-342.580,18
Total 130.00 - RETRIBUCIONES BÁSICAS PDI	**1.769.889,46**	**0,00**	**1.769.889,46**	**1.740.509,73**	**1.740.509,73**	**1.740.509,73**	**0,00**	**29.379,73**
130.01.00 - SALARIO BASE GRUPO I	0,00	0,00	0,00	619.497,88	619.497,88	619.497,88	0,00	-619.497,88
130.01.01 - SALARIO BASE GRUPO II	0,00	0,00	0,00	528.268,25	528.268,25	528.268,25	0,00	-528.268,25
130.01.02 - SALARIO BASE GRUPO III	0,00	0,00	0,00	2.126.054,64	2.126.054,64	2.126.054,64	0,00	-2.126.054,64
130.01.03 - SALARIO BASE GRUPO IV	0,00	0,00	0,00	515.953,11	515.953,11	515.953,11	0,00	-515.953,11
Total 130.01 - RETRIBUCIONES BÁSICAS P.T.G.A.S	**3.953.205,57**	**0,00**	**3.953.205,57**	**3.789.773,88**	**3.789.773,88**	**3.789.773,88**	**0,00**	**163.431,69**
Total 130 - RETRIBUCIONES BÁSICAS PERSONAL LABORAL FIJO	**5.723.095,03**	**0,00**	**5.723.095,03**	**5.530.283,61**	**5.530.283,61**	**5.530.283,61**	**0,00**	**192.811,42**

CUADRO 6.14. LIQUIDACIÓN DEL PRESUPUESTO DE GASTOS DEL EJERCICIO 2024

-En euros-

Clasificación Económica - Descripción	Créditos presupuestarios			Gastos Compromet.	Obligac. Reconoc. Netas	Pagos Totales	Obligac. Pdtes. de Pago a 31/12/2024	Remanentes de Crédito
	Iniciales (1)	Modificaciones (2)	Definitivos (3)=(1)+(2)	(4)	(5)	(6)	(7)=(5)-(6)	(8)=(3)-(5)
131.00.00 - COMPL. DESTINO PROFESOR CONTRATADO DOCTOR	0,00	0,00	0,00	1.669.986,93	1.669.986,93	1.669.986,93	0,00	-1.669.986,93
131.00.01 - COMPL. DESTINO PROFESOR COLABORADOR LABORAL	0,00	0,00	0,00	409.875,76	409.875,76	409.875,76	0,00	-409.875,76
131.00.11 - COMPL. DOCTORADO PROFESOR COLABORADOR LABORAL	0,00	0,00	0,00	29.780,16	29.780,16	29.780,16	0,00	-29.780,16
131.00.20 - COMPL. CARGO ACADEMICO PROFESOR CONTRATADO DOCTOR	0,00	0,00	0,00	89.152,93	89.152,93	89.152,93	0,00	-89.152,93
131.00.21 - COMPL. CARGO ACADEMICO PROFESOR COLABORADOR LABORAL	0,00	0,00	0,00	48.213,41	48.213,41	48.213,41	0,00	-48.213,41
131.00.30 - COMPL. AUTONOMICO ART.69.3 LOU PROFESOR CONTRATADO DOCTOR	0,00	0,00	0,00	251.607,60	251.607,60	251.607,60	0,00	-251.607,60
131.00.31 - COMPL. AUTONOMICO ART.69.3 LOU PROFESOR COLABORADOR LABORAL	0,00	0,00	0,00	121.155,89	121.155,89	121.155,89	0,00	-121.155,89
131.00.35 - INCENTIVOS CPDA PROFESOR CONTRATADO DOCTOR	0,00	0,00	0,00	14.657,71	14.657,71	14.657,71	0,00	-14.657,71
131.00.36 - INCENTIVOS CPDA PROFESOR COLABORADOR LABORAL	0,00	0,00	0,00	4.983,19	4.983,19	4.983,19	0,00	-4.983,19
131.00.40 - COMPL. ANTIGUEDAD PROFESOR CONTRATADO DOCTOR	0,00	0,00	0,00	291.713,95	291.713,95	291.713,95	0,00	-291.713,95
131.00.41 - COMPL. ANTIGUEDAD PROFESOR COLABORADOR LABORAL	0,00	0,00	0,00	137.251,89	137.251,89	137.251,89	0,00	-137.251,89
131.00.50 - COMPL. DOCENCIA PROFESOR CONTRATADO DOCTOR	0,00	0,00	0,00	387.814,86	387.814,86	387.814,86	0,00	-387.814,86
131.00.51 - COMPL. DOCENCIA PROFESOR COLABORADOR LABORAL	0,00	0,00	0,00	177.332,29	177.332,29	177.332,29	0,00	-177.332,29
131.00.60 - COMPL. INVESTIGACIÓN PROFESOR CONTRATADO DOCTOR	0,00	0,00	0,00	89.815,78	89.815,78	89.815,78	0,00	-89.815,78
131.00.61 - COMPL. INVESTIGACIÓN PROFESOR COLABORADOR LABORAL	0,00	0,00	0,00	6.231,95	6.231,95	6.231,95	0,00	-6.231,95
131.00.90 - OTRAS REMUNERACIONES COMPLEMENTARIAS P.D.I.	0,00	0,00	0,00	11.027,49	11.027,49	11.027,49	0,00	-11.027,49
Total 131.00 - OTRAS RETRIBUCIONES P.D.I.	**3.277.400,06**	**0,00**	**3.277.400,06**	**3.740.601,79**	**3.740.601,79**	**3.740.601,79**	**0,00**	**-463.201,73**
131.01.00 - COMPLEMENTO DE ANTIGUEDAD GRUPO I	0,00	0,00	0,00	99.932,89	99.932,89	99.932,89	0,00	-99.932,89
131.01.01 - COMPLEMENTO DE ANTIGUEDAD GRUPO II	0,00	0,00	0,00	90.760,37	90.760,37	90.760,37	0,00	-90.760,37
131.01.02 - COMPLEMENTO DE ANTIGUEDAD GRUPO III	0,00	0,00	0,00	403.595,02	403.595,02	403.595,02	0,00	-403.595,02
131.01.03 - COMPLEMENTO DE ANTIGUEDAD GRUPO IV	0,00	0,00	0,00	38.431,42	38.431,42	38.431,42	0,00	-38.431,42
131.01.10 - COMPLEMENTO DE CATEGORIA GRUPO I	0,00	0,00	0,00	320.871,09	320.871,09	320.871,09	0,00	-320.871,09
131.01.11 - COMPLEMENTO DE CATEGORIA GRUPO II	0,00	0,00	0,00	267.015,31	267.015,31	267.015,31	0,00	-267.015,31
131.01.12 - COMPLEMENTO DE CATEGORIA GRUPO III	0,00	0,00	0,00	807.984,68	807.984,68	807.984,68	0,00	-807.984,68
131.01.13 - COMPLEMENTO DE CATEGORIA GRUPO IV	0,00	0,00	0,00	132.096,41	132.096,41	132.096,41	0,00	-132.096,41
131.01.22 - COMPLEMENTO PERSONAL GRUPO III	0,00	0,00	0,00	2.751,37	2.751,37	2.751,37	0,00	-2.751,37
131.01.40 - COMPL. TRABAJO SABADOS DOMINGOS Y FEST. GRUPO I	0,00	0,00	0,00	2.071,03	2.071,03	2.071,03	0,00	-2.071,03
131.01.41 - COMPL. TRABAJO SABADOS DOMINGOS Y FEST. GRUPO II	0,00	0,00	0,00	1.354,39	1.354,39	1.354,39	0,00	-1.354,39
131.01.42 - COMPL. TRABAJO SABADOS DOMINGOS Y FEST. GRUPO III	0,00	0,00	0,00	5.810,71	5.810,71	5.810,71	0,00	-5.810,71
131.01.43 - COMPL. TRABAJO SABADOS DOMINGOS Y FEST. GRUPO IV	0,00	0,00	0,00	2.358,32	2.358,32	2.358,32	0,00	-2.358,32
131.01.50 - COMPLEMENTO VESTUARIO GRUPO I	0,00	0,00	0,00	7.010,73	7.010,73	7.010,73	0,00	-7.010,73
131.01.51 - COMPLEMENTO VESTUARIO GRUPO II	0,00	0,00	0,00	8.464,77	8.464,77	8.464,77	0,00	-8.464,77
131.01.52 - COMPLEMENTO VESTUARIO GRUPO III	0,00	0,00	0,00	54.873,54	54.873,54	54.873,54	0,00	-54.873,54
131.01.53 - COMPLEMENTO VESTUARIO GRUPO IV	0,00	0,00	0,00	17.630,27	17.630,27	17.630,27	0,00	-17.630,27
131.01.60 - HORAS EXTRAS GRUPO I	0,00	0,00	0,00	2.173,81	2.173,81	2.173,81	0,00	-2.173,81
131.01.61 - HORAS EXTRAS GRUPO II	0,00	0,00	0,00	4.277,80	4.277,80	4.277,80	0,00	-4.277,80
131.01.62 - HORAS EXTRAS GRUPO III	0,00	0,00	0,00	12.568,73	12.568,73	12.568,73	0,00	-12.568,73
131.01.63 - HORAS EXTRAS GRUPO IV	0,00	0,00	0,00	3.165,38	3.165,38	3.165,38	0,00	-3.165,38
131.01.65 - COMPLEMENTO PMCS DEL PAS GRUPO I	0,00	0,00	0,00	137.941,61	137.941,61	137.941,61	0,00	-137.941,61
131.01.66 - COMPLEMENTO PMCS DEL PAS GRUPO II	0,00	0,00	0,00	97.184,45	97.184,45	97.184,45	0,00	-97.184,45
131.01.67 - COMPLEMENTO PMCS DEL PAS GRUPO III	0,00	0,00	0,00	442.548,38	442.548,38	442.548,38	0,00	-442.548,38

CUADRO 6.14. LIQUIDACIÓN DEL PRESUPUESTO DE GASTOS DEL EJERCICIO 2024

-En euros-

Clasificación Económica - Descripción	Créditos presupuestarios			Gastos Compromet.	Obligac. Reconoc. Netas	Pagos Totales	Obligac. Pdtes. de Pago a 31/12/2024	Remanentes de Crédito
	Iniciales (1)	Modificaciones (2)	Definitivos (3)=(1)+(2)	(4)	(5)	(6)	(7)=(5)-(6)	(8)=(3)-(5)
131.01.68 - COMPLEMENTO PMCS DEL PAS GRUPO IV	0,00	0,00	0,00	103.146,65	103.146,65	103.146,65	0,00	-103.146,65
131.01.70 - COMPLEMENTO HOMOLOGACIÓN GRUPO I	0,00	0,00	0,00	23.132,78	23.132,78	23.132,78	0,00	-23.132,78
131.01.71 - COMPLEMENTO HOMOLOGACIÓN GRUPO II	0,00	0,00	0,00	27.682,17	27.682,17	27.682,17	0,00	-27.682,17
131.01.72 - COMPLEMENTO HOMOLOGACIÓN GRUPO III	0,00	0,00	0,00	125.128,03	125.128,03	125.128,03	0,00	-125.128,03
131.01.73 - COMPLEMENTO HOMOLOGACIÓN GRUPO IV	0,00	0,00	0,00	34.501,17	34.501,17	34.501,17	0,00	-34.501,17
131.01.76 - GRATIFICACIONES GRUPO I	0,00	0,00	0,00	64,75	64,75	64,75	0,00	-64,75
131.01.77 - GRATIFICACIONES GRUPO II	0,00	0,00	0,00	2.634,80	2.634,80	2.634,80	0,00	-2.634,80
131.01.78 - GRATIFICACIONES GRUPO III	0,00	0,00	0,00	37.685,24	37.685,24	37.685,24	0,00	-37.685,24
131.01.79 - GRATIFICACIONES GRUPO IV	0,00	0,00	0,00	1.155,96	1.155,96	1.155,96	0,00	-1.155,96
131.01.91 - OTRAS REMUNERACIONES COMPLEMENTARIAS P.A.S.	0,00	0,00	0,00	25.051,28	25.051,28	25.051,28	0,00	-25.051,28
Total 131.01 - OTRAS RETRIBUCIONES P.T.G.A.S	**3.829.659,51**	**0,00**	**3.829.659,51**	**3.343.055,31**	**3.343.055,31**	**3.343.055,31**	**0,00**	**486.604,20**
Total 131 - OTRAS REMUNERACIONES PERSONAL LABORAL FIJO	**7.107.059,57**	**0,00**	**7.107.059,57**	**7.083.657,10**	**7.083.657,10**	**7.083.657,10**	**0,00**	**23.402,47**
134.00.00 - SALARIO PROFESOR CONTRATADO DOCTOR LABORAL INDEFINIDO	0,00	0,00	0,00	34.118,69	34.118,69	34.118,69	0,00	-34.118,69
134.00.03 - SALARIO PROFESOR AYUDANTE DOCTOR	0,00	0,00	0,00	771.222,51	771.222,51	771.222,51	0,00	-771.222,51
134.00.04 - SALARIO PROFESOR ASOCIADO LABORAL	0,00	0,00	0,00	220.602,03	220.602,03	220.602,03	0,00	-220.602,03
134.00.05 - SALARIO PROFESOR ASOCIADO SALUD LABORAL	0,00	0,00	0,00	81.093,80	81.093,80	81.093,80	0,00	-81.093,80
134.00.06 - SALARIO PROFESOR SUSTITUTO INTERINO	0,00	0,00	0,00	1.443.019,32	1.443.019,32	1.443.019,32	0,00	-1.443.019,32
134.00.20 - SALARIO BASE GRUPO I	0,00	0,00	0,00	14.257,73	14.257,73	14.257,73	0,00	-14.257,73
134.00.21 - SALARIO BASE GRUPO II	0,00	0,00	0,00	91.390,32	91.390,32	91.390,32	0,00	-91.390,32
134.00.22 - SALARIO BASE GRUPO III	0,00	0,00	0,00	433.181,30	433.181,30	433.181,30	0,00	-433.181,30
134.00.23 - SALARIO BASE GRUPO IV	0,00	0,00	0,00	386.700,12	386.700,12	386.700,12	0,00	-386.700,12
Total 134.00 - RETRIBUCIONES BÁSICAS	**3.311.403,02**	**0,00**	**3.311.403,02**	**3.475.585,82**	**3.475.585,82**	**3.475.585,82**	**0,00**	**-164.182,80**
134.01.00 - COMPL. ANTIGÜEDAD PROFESOR CONTRATADO DOCTOR	0,00	0,00	0,00	5.270,28	5.270,28	5.270,28	0,00	-5.270,28
134.01.03 - COMPL. ANTIGÜEDAD PROFESOR AYUDANTE DOCTOR	0,00	0,00	0,00	66.945,75	66.945,75	66.945,75	0,00	-66.945,75
134.01.04 - COMPL. ANTIGÜEDAD PROFESOR ASOCIADO LABORAL	0,00	0,00	0,00	113.811,76	113.811,76	113.811,76	0,00	-113.811,76
134.01.06 - COMPLEMENTO DE ANTIGUEDAD GRUPO I	0,00	0,00	0,00	313,04	313,04	313,04	0,00	-313,04
134.01.07 - COMPLEMENTO DE ANTIGUEDAD GRUPO II	0,00	0,00	0,00	4.967,02	4.967,02	4.967,02	0,00	-4.967,02
134.01.08 - COMPLEMENTO DE ANTIGUEDAD GRUPO III	0,00	0,00	0,00	14.926,44	14.926,44	14.926,44	0,00	-14.926,44
134.01.09 - COMPLEMENTO DE ANTIGUEDAD GRUPO IV	0,00	0,00	0,00	5.792,53	5.792,53	5.792,53	0,00	-5.792,53
134.01.11 - COMPL. SINGULAR CATEGORIA P. CONT. DOCTOR Y P.SUST. INTERINO	0,00	0,00	0,00	1.770.001,12	1.770.001,12	1.770.001,12	0,00	-1.770.001,12
134.01.14 - COMPL. SINGULAR CATEGORIA PROFESOR AYUDANTE DOCTOR	0,00	0,00	0,00	923.634,07	923.634,07	923.634,07	0,00	-923.634,07
134.01.15 - COMPL. SINGULAR CATEGORIA PROFESOR ASOCIADO LABORAL	0,00	0,00	0,00	256.418,47	256.418,47	256.418,47	0,00	-256.418,47
134.01.17 - COMPL. DOCTORADO P. COLAB.LAB.TEM. Y P. AS. SALUD LABORAL	0,00	0,00	0,00	5.398,24	5.398,24	5.398,24	0,00	-5.398,24
134.01.19 - COMPL. DOCTORADO PROFESOR ASOCIADO LABORAL	0,00	0,00	0,00	53.791,99	53.791,99	53.791,99	0,00	-53.791,99
134.01.20 - COMPL. CARGO ACADEMICO P. CONT. DOCTOR Y P. SUST. INTERINO	0,00	0,00	0,00	8,53	8,53	8,53	0,00	-8,53
134.01.23 - COMPL. CARGO ACADEMICO PROFESOR AYUDANTE DOCTOR	0,00	0,00	0,00	40.632,45	40.632,45	40.632,45	0,00	-40.632,45
134.01.25 - COMPL. AUTONOMICO P. CONT. DOCTOR Y P. SUST. INTERINO	0,00	0,00	0,00	6.395,13	6.395,13	6.395,13	0,00	-6.395,13
134.01.28 - COMPL. AUTONOMICO ART.69.3 LOU PROFESOR AYUDANTE DOCTOR	0,00	0,00	0,00	4,29	4,29	4,29	0,00	-4,29
134.01.35 - INCENTIVOS CPDA P. CONT. DOCTOR Y P. SUST. INTERINO	0,00	0,00	0,00	5.933,63	5.933,63	5.933,63	0,00	-5.933,63
134.01.38 - INCENTIVOS CPDA PROFESOR AYUDANTE DOCTOR	0,00	0,00	0,00	3.820,28	3.820,28	3.820,28	0,00	-3.820,28
134.01.39 - INCENTIVOS CPDA PROFESOR ASOCIADO LABORAL	0,00	0,00	0,00	2.009,18	2.009,18	2.009,18	0,00	-2.009,18

CUADRO 6.14. LIQUIDACIÓN DEL PRESUPUESTO DE GASTOS DEL EJERCICIO 2024

-En euros-

Clasificación Económica - Descripción	Créditos presupuestarios			Gastos Compromet.	Obligac. Reconoc. Netas	Pagos Totales	Obligac. Pdtes. de Pago a 31/12/2024	Remanentes de Crédito
	Iniciales (1)	Modificaciones (2)	Definitivos (3)=(1)+(2)	(4)	(5)	(6)	(7)=(5)-(6)	(8)=(3)-(5)
134.01.40 - COMPLEMENTO DE CATEGORIA GRUPO I	0,00	0,00	0,00	6.653,18	6.653,18	6.653,18	0,00	-6.653,18
134.01.41 - COMPLEMENTO DE CATEGORIA GRUPO II	0,00	0,00	0,00	41.263,32	41.263,32	41.263,32	0,00	-41.263,32
134.01.42 - COMPLEMENTO DE CATEGORIA GRUPO III	0,00	0,00	0,00	165.550,03	165.550,03	165.550,03	0,00	-165.550,03
134.01.43 - COMPLEMENTO DE CATEGORIA GRUPO IV	0,00	0,00	0,00	97.772,73	97.772,73	97.772,73	0,00	-97.772,73
134.01.51 - COMPL. TRABAJO SABADOS DOMINGOS Y FEST. GRUPO II	0,00	0,00	0,00	0,14	0,14	0,14	0,00	-0,14
134.01.52 - COMPL. TRABAJO SABADOS DOMINGOS Y FEST. GRUPO III	0,00	0,00	0,00	201,88	201,88	201,88	0,00	-201,88
134.01.53 - COMPL. TRABAJO SABADOS DOMINGOS Y FEST. GRUPO IV	0,00	0,00	0,00	2.320,12	2.320,12	2.320,12	0,00	-2.320,12
134.01.55 - COMPLEMENTO VESTUARIO GRUPO I	0,00	0,00	0,00	2,72	2,72	2,72	0,00	-2,72
134.01.56 - COMPLEMENTO VESTUARIO GRUPO II	0,00	0,00	0,00	1.130,53	1.130,53	1.130,53	0,00	-1.130,53
134.01.57 - COMPLEMENTO VESTUARIO GRUPO III	0,00	0,00	0,00	8.150,25	8.150,25	8.150,25	0,00	-8.150,25
134.01.58 - COMPLEMENTO VESTUARIO GRUPO IV	0,00	0,00	0,00	12.498,61	12.498,61	12.498,61	0,00	-12.498,61
134.01.62 - HORAS EXTRAS GRUPO III	0,00	0,00	0,00	1.696,18	1.696,18	1.696,18	0,00	-1.696,18
134.01.63 - HORAS EXTRAS GRUPO IV	0,00	0,00	0,00	1.821,32	1.821,32	1.821,32	0,00	-1.821,32
134.01.65 - COMPLEMENTO PMCS DEL PAS GRUPO I	0,00	0,00	0,00	31,71	31,71	31,71	0,00	-31,71
134.01.66 - COMPLEMENTO PMCS DEL PAS GRUPO II	0,00	0,00	0,00	14.276,25	14.276,25	14.276,25	0,00	-14.276,25
134.01.67 - COMPLEMENTO PMCS DEL PAS GRUPO III	0,00	0,00	0,00	60.211,44	60.211,44	60.211,44	0,00	-60.211,44
134.01.68 - COMPLEMENTO PMCS DEL PAS GRUPO IV	0,00	0,00	0,00	61.154,81	61.154,81	61.154,81	0,00	-61.154,81
134.01.70 - COMPLEMENTO HOMOLOGACIÓN GRUPO I	0,00	0,00	0,00	1.159,00	1.159,00	1.159,00	0,00	-1.159,00
134.01.71 - COMPLEMENTO HOMOLOGACIÓN GRUPO II	0,00	0,00	0,00	5.601,31	5.601,31	5.601,31	0,00	-5.601,31
134.01.72 - COMPLEMENTO HOMOLOGACIÓN GRUPO III	0,00	0,00	0,00	21.955,99	21.955,99	21.955,99	0,00	-21.955,99
134.01.73 - COMPLEMENTO HOMOLOGACIÓN GRUPO IV	0,00	0,00	0,00	22.656,98	22.656,98	22.656,98	0,00	-22.656,98
134.01.77 - GRATIFICACIONES GRUPO II	0,00	0,00	0,00	100,85	100,85	100,85	0,00	-100,85
134.01.79 - GRATIFICACIONES GRUPO IV	0,00	0,00	0,00	784,52	784,52	784,52	0,00	-784,52
134.01.90 - OTRAS REMUNERACIONES COMPLEMENTARIAS P.D.I.	0,00	0,00	0,00	17.227,59	17.227,59	17.227,59	0,00	-17.227,59
134.01.91 - OTRAS REMUNERACIONES COMPLEMENTARIAS P.A.S.	0,00	0,00	0,00	1.642,58	1.642,58	1.642,58	0,00	-1.642,58
Total 134.01 - OTRAS RETRIBUCIONES	**3.912.759,72**	**0,00**	**3.912.759,72**	**3.825.938,24**	**3.825.938,24**	**3.825.938,24**	**0,00**	**86.821,48**
Total 134 - LABORAL EVENTUAL	**7.224.162,74**	**0,00**	**7.224.162,74**	**7.301.524,06**	**7.301.524,06**	**7.301.524,06**	**0,00**	**-77.361,32**
Total 13 - LABORALES	**20.054.317,34**	**-138.852,57**	**19.915.464,77**	**19.915.464,77**	**19.915.464,77**	**19.915.464,77**	**0,00**	**0,00**
14 - OTRO PERSONAL	0,00	13.411,31	13.411,31	0,00	0,00	0,00	0,00	13.411,31
Total 14 - OTRO PERSONAL	**0,00**	**13.411,31**	**13.411,31**	**0,00**	**0,00**	**0,00**	**0,00**	**13.411,31**
147.00 - SALARIO PROFESOR VISITANTE LABORAL	0,00	0,00	0,00	61.311,58	61.311,58	61.311,58	0,00	-61.311,58
Total 147.00 - SALARIO PROFESOR VISITANTE LABORAL	**0,00**	**0,00**	**0,00**	**61.311,58**	**61.311,58**	**61.311,58**	**0,00**	**-61.311,58**
147.01 - COMP. SINGULAR CATEGORIA PROFESOR VISITANTE LABORAL	0,00	0,00	0,00	63.106,18	63.106,18	63.106,18	0,00	-63.106,18
Total 147.01 - COMP. SINGULAR CATEGORIA PROFESOR VISITANTE LABORAL	**0,00**	**0,00**	**0,00**	**63.106,18**	**63.106,18**	**63.106,18**	**0,00**	**-63.106,18**
147.03 - PAGA EXTRA PROFESORADO VISITANTE LABORAL.	0,00	0,00	0,00	9.983,19	9.983,19	9.983,19	0,00	-9.983,19
Total 147.03 - PAGA EXTRA PROFESORADO VISITANTE LABORAL.	**0,00**	**0,00**	**0,00**	**9.983,19**	**9.983,19**	**9.983,19**	**0,00**	**-9.983,19**
Total 147 - RETRIBUCIONES DE PROFESORES VISITANTES	**120.989,64**	**0,00**	**120.989,64**	**134.400,95**	**134.400,95**	**134.400,95**	**0,00**	**-13.411,31**
Total 14 - OTRO PERSONAL	**120.989,64**	**13.411,31**	**134.400,95**	**134.400,95**	**134.400,95**	**134.400,95**	**0,00**	**0,00**
15 - INCENTIVOS AL RENDIMIENTO	0,00	291.462,83	291.462,83	0,00	0,00	0,00	0,00	291.462,83
Total 15 - INCENTIVOS AL RENDIMIENTO	**0,00**	**291.462,83**	**291.462,83**	**0,00**	**0,00**	**0,00**	**0,00**	**291.462,83**
150.00.00 - COMPL.PRODUCTIVIDAD INVESTIG. CATEDRATICOS DE UNIVERSIDAD	0,00	0,00	0,00	1.453.286,99	1.453.286,99	1.453.286,99	0,00	-1.453.286,99

CUADRO 6.14. LIQUIDACIÓN DEL PRESUPUESTO DE GASTOS DEL EJERCICIO 2024

-En euros-

Clasificación Económica - Descripción	Créditos presupuestarios			Gastos Compromet.	Obligac. Reconoc. Netas	Pagos Totales	Obligac. Pdtes. de Pago a 31/12/2024	Remanentes de Crédito
	Iniciales (1)	Modificaciones (2)	Definitivos (3)=(1)+(2)	(4)	(5)	(6)	(7)=(5)-(6)	(8)=(3)-(5)
150.00.01 - COMPL.PRODUCTIVIDAD INVESTIG. TITULARES DE UNIVERSIDAD	0,00	0,00	0,00	1.632.581,07	1.632.581,07	1.632.581,07	0,00	-1.632.581,07
150.00.02 - COMPL.PRODUCTIVIDAD INVESTIG. CATEDRATICOS DE ESCUELA UNIVER	0,00	0,00	0,00	15.367,65	15.367,65	15.367,65	0,00	-15.367,65
150.00.03 - COMPL.PRODUCTIVIDAD INVESTIG. TITULARES DE ESCUELA UNIVERSIT	0,00	0,00	0,00	1.608,53	1.608,53	1.608,53	0,00	-1.608,53
Total 150.00 - PRODUCTIVIDAD POR MÉRITOS INVESTIGADORES	**3.155.612,18**	**0,00**	**3.155.612,18**	**3.102.844,24**	**3.102.844,24**	**3.102.844,24**	**0,00**	**52.767,94**
150.01.00 - COMPL. AUTONOMICOS CATEDRATICOS DE UNIVERSIDAD	0,00	0,00	0,00	1.632.452,27	1.632.452,27	1.632.452,27	0,00	-1.632.452,27
150.01.01 - COMPL. AUTONOMICOS TITULARES DE UNIVERSIDAD	0,00	0,00	0,00	3.008.028,62	3.008.028,62	3.008.028,62	0,00	-3.008.028,62
150.01.02 - COMPL. AUTONOMICOS CATEDRATICOS DE ESCUELA UNIVERSITARIA	0,00	0,00	0,00	25.531,96	25.531,96	25.531,96	0,00	-25.531,96
150.01.03 - COMPL. AUTONOMICOS TITULARES DE ESCUELA UNIVERSITARIA	0,00	0,00	0,00	115.304,18	115.304,18	115.304,18	0,00	-115.304,18
Total 150.01 - COMPLEMENTOS AUTONÓMICOS	**4.589.400,91**	**0,00**	**4.589.400,91**	**4.781.317,03**	**4.781.317,03**	**4.781.317,03**	**0,00**	**-191.916,12**
150.03.00 - COMPL. PRODUCTIVIDAD PAS GRUPO A	0,00	0,00	0,00	51.683,75	51.683,75	51.683,75	0,00	-51.683,75
150.03.01 - COMPL. PRODUCTIVIDAD PAS GRUPO B	0,00	0,00	0,00	16.653,13	16.653,13	16.653,13	0,00	-16.653,13
150.03.02 - COMPL. PRODUCTIVIDAD PAS GRUPO C	0,00	0,00	0,00	2.732,28	2.732,28	2.732,28	0,00	-2.732,28
150.03.20 - COMPL. HOMOLOGACIÓN PAS GRUPO A	0,00	0,00	0,00	48.962,73	48.962,73	48.962,73	0,00	-48.962,73
150.03.21 - COMPL. HOMOLOGACIÓN PAS GRUPO B	0,00	0,00	0,00	81.980,86	81.980,86	81.980,86	0,00	-81.980,86
150.03.22 - COMPL. HOMOLOGACIÓN PAS GRUPO C	0,00	0,00	0,00	158.843,66	158.843,66	158.843,66	0,00	-158.843,66
150.03.23 - COMPL. HOMOLOGACIÓN PAS GRUPO D	0,00	0,00	0,00	73.234,07	73.234,07	73.234,07	0,00	-73.234,07
150.03.30 - COMPLEMENTO PMCS DEL PAS GRUPO A	0,00	0,00	0,00	217.290,56	217.290,56	217.290,56	0,00	-217.290,56
150.03.31 - COMPLEMENTO PMCS DEL PAS GRUPO B	0,00	0,00	0,00	347.938,83	347.938,83	347.938,83	0,00	-347.938,83
150.03.32 - COMPLEMENTO PMCS DEL PAS GRUPO C	0,00	0,00	0,00	617.077,68	617.077,68	617.077,68	0,00	-617.077,68
150.03.33 - COMPLEMENTO PMCS DEL PAS GRUPO D	0,00	0,00	0,00	206.500,27	206.500,27	206.500,27	0,00	-206.500,27
Total 150.03 - PRODUCTIVIDAD DEL P.T.G.A.S	**1.679.419,95**	**0,00**	**1.679.419,95**	**1.822.897,82**	**1.822.897,82**	**1.822.897,82**	**0,00**	**-143.477,87**
Total 150 - PRODUCTIVIDAD	**9.424.433,04**	**0,00**	**9.424.433,04**	**9.707.059,09**	**9.707.059,09**	**9.707.059,09**	**0,00**	**-282.626,05**
151.00 - P.D.I.	0,00	0,00	0,00	202.778,77	202.778,77	202.778,77	0,00	-202.778,77
Total 151.00 - P.D.I.	**359.698,89**	**0,00**	**359.698,89**	**202.778,77**	**202.778,77**	**202.778,77**	**0,00**	**156.920,12**
151.01.00 - GRATIFICACIONES PAS GRUPO A	0,00	0,00	0,00	407,25	407,25	407,25	0,00	-407,25
151.01.01 - GRATIFICACIONES PAS GRUPO B	0,00	0,00	0,00	1.558,29	1.558,29	1.558,29	0,00	-1.558,29
151.01.02 - GRATIFICACIONES PAS GRUPO C	0,00	0,00	0,00	1.560,73	1.560,73	1.560,73	0,00	-1.560,73
151.01.03 - GRATIFICACIONES PAS GRUPO D	0,00	0,00	0,00	2.355,02	2.355,02	2.355,02	0,00	-2.355,02
Total 151.01 - P.T.G.A.S	**6.000,00**	**0,00**	**6.000,00**	**5.881,29**	**5.881,29**	**5.881,29**	**0,00**	**118,71**
Total 151 - GRATIFICACIONES	**365.698,89**	**0,00**	**365.698,89**	**208.660,06**	**208.660,06**	**208.660,06**	**0,00**	**157.038,83**
152.00 - HORAS EXTRAORDINARIAS PAS GRUPO A	0,00	0,00	0,00	214,64	214,64	214,64	0,00	-214,64
Total 152.00 - HORAS EXTRAORDINARIAS PAS GRUPO A	**0,00**	**0,00**	**0,00**	**214,64**	**214,64**	**214,64**	**0,00**	**-214,64**
152.01 - HORAS EXTRAORDINARIAS PAS GRUPO B	0,00	0,00	0,00	4.491,27	4.491,27	4.491,27	0,00	-4.491,27
Total 152.01 - HORAS EXTRAORDINARIAS PAS GRUPO B	**0,00**	**0,00**	**0,00**	**4.491,27**	**4.491,27**	**4.491,27**	**0,00**	**-4.491,27**
152.02 - HORAS EXTRAORDINARIAS PAS GRUPO C	0,00	0,00	0,00	95,62	95,62	95,62	0,00	-95,62
Total 152.02 - HORAS EXTRAORDINARIAS PAS GRUPO C	**0,00**	**0,00**	**0,00**	**95,62**	**95,62**	**95,62**	**0,00**	**-95,62**
152.03 - HORAS EXTRAORDINARIAS PAS GRUPO D	0,00	0,00	0,00	330,93	330,93	330,93	0,00	-330,93
Total 152.03 - HORAS EXTRAORDINARIAS PAS GRUPO D	**0,00**	**0,00**	**0,00**	**330,93**	**330,93**	**330,93**	**0,00**	**-330,93**
Total 152 - HORAS EXTRAORDINARIAS	**0,00**	**0,00**	**0,00**	**5.132,46**	**5.132,46**	**5.132,46**	**0,00**	**-5.132,46**
159.01.00 - INCENTIVOS CPDA CATEDRATICOS DE UNIVERSIDAD	0,00	0,00	0,00	52.176,71	52.176,71	52.176,71	0,00	-52.176,71
159.01.01 - INCENTIVOS CPDA TITULARES DE UNIVERSIDAD	0,00	0,00	0,00	104.914,94	104.914,94	104.914,94	0,00	-104.914,94

CUADRO 6.14. LIQUIDACIÓN DEL PRESUPUESTO DE GASTOS DEL EJERCICIO 2024

-En euros-

Clasificación Económica - Descripción	Créditos presupuestarios			Gastos Compromet.	Obligac. Reconoc. Netas	Pagos Totales	Obligac. Pdtes. de Pago a 31/12/2024	Remanentes de Crédito
	Iniciales (1)	Modificaciones (2)	Definitivos (3)=(1)+(2)	(4)	(5)	(6)	(7)=(5)-(6)	(8)=(3)-(5)
159.01.02 - INCENTIVOS CPDA CATEDRATICOS DE ESCUELA UNIVERSITARIA	0,00	0,00	0,00	637,39	637,39	637,39	0,00	-637,39
159.01.03 - INCENTIVOS CPDA TITULARES DE ESCUELA UNIVERSITARIA	0,00	0,00	0,00	1.892,70	1.892,70	1.892,70	0,00	-1.892,70
Total 159.01 - INCENTIVOS CP DEDICACIÓN ACADÉMICA	**0,00**	**0,00**	**0,00**	**159.621,74**	**159.621,74**	**159.621,74**	**0,00**	**-159.621,74**
Total 159 - OTROS INCENTIVOS AL RENDIMIENTO	**0,00**	**0,00**	**0,00**	**159.621,74**	**159.621,74**	**159.621,74**	**0,00**	**-159.621,74**
Total 15 - INCENTIVOS AL RENDIMIENTO	**9.790.131,93**	**291.462,83**	**10.081.594,76**	**10.080.473,35**	**10.080.473,35**	**10.080.473,35**	**0,00**	**1.121,41**
16 - CUOTAS, PRESTACIONES Y GASTOS SOCIALES A CARGO DEL EMPLEADOR	0,00	541.643,40	541.643,40	0,00	0,00	0,00	0,00	541.643,40
Total 16 - CUOTAS, PRESTACIONES Y GASTOS SOCIALES A CARGO DEL EMPLEADOR	**0,00**	**541.643,40**	**541.643,40**	**0,00**	**0,00**	**0,00**	**0,00**	**541.643,40**
160.00 - SEGURIDAD SOCIAL	0,00	0,00	0,00	12.957.835,35	12.957.835,35	11.880.312,60	1.077.522,75	-12.957.835,35
160.00.10 - PAS FUNCIONARIO GRUPO A	0,00	0,00	0,00	63.828,74	63.828,74	63.828,74	0,00	-63.828,74
160.00.11 - PAS FUNCIONARIO GRUPO B	0,00	0,00	0,00	117.388,68	117.388,68	117.388,68	0,00	-117.388,68
160.00.12 - PAS FUNCIONARIO GRUPO C	0,00	0,00	0,00	159.912,83	159.912,83	159.912,83	0,00	-159.912,83
160.00.13 - PAS FUNCIONARIO GRUPO D	0,00	0,00	0,00	5.831,41	5.831,41	5.831,41	0,00	-5.831,41
160.00.21 - PAS FUNCIONARIO INTERINO GRUPO B	0,00	0,00	0,00	426,18	426,18	426,18	0,00	-426,18
160.00.23 - PAS FUNCIONARIO INTERINO GRUPO D	0,00	0,00	0,00	18.123,53	18.123,53	18.123,53	0,00	-18.123,53
160.00.40 - PROFESORADO CONTRATADO DOCTOR INDEFINIDO	0,00	0,00	0,00	25.446,37	25.446,37	25.446,37	0,00	-25.446,37
160.00.51 - PROFESORADO AYUDANTE DOCTOR	0,00	0,00	0,00	29.432,52	29.432,52	29.432,52	0,00	-29.432,52
160.00.54 - PROFESORADO ASOCIADO LABORAL	0,00	0,00	0,00	16.415,19	16.415,19	16.415,19	0,00	-16.415,19
160.00.55 - PROFESORADO ASOCIADO SALUD LABORAL	0,00	0,00	0,00	913,77	913,77	913,77	0,00	-913,77
160.00.57 - PROFESOR SUSTITUTO INTERINO	0,00	0,00	0,00	14.269,52	14.269,52	14.269,52	0,00	-14.269,52
160.00.60 - PAS LABORAL FIJO GRUPO I	0,00	0,00	0,00	38.666,69	38.666,69	38.666,69	0,00	-38.666,69
160.00.61 - PAS LABORAL FIJO GRUPO II	0,00	0,00	0,00	15.103,60	15.103,60	15.103,60	0,00	-15.103,60
160.00.62 - PAS LABORAL FIJO GRUPO III	0,00	0,00	0,00	165.218,04	165.218,04	165.218,04	0,00	-165.218,04
160.00.63 - PAS LABORAL FIJO GRUPO IV	0,00	0,00	0,00	7.110,30	7.110,30	7.110,30	0,00	-7.110,30
160.00.71 - PAS LABORAL EVENTUAL GRUPO II	0,00	0,00	0,00	782,41	782,41	782,41	0,00	-782,41
160.00.72 - PAS LABORAL EVENTUAL GRUPO III	0,00	0,00	0,00	5.936,98	5.936,98	5.936,98	0,00	-5.936,98
160.00.73 - PAS LABORAL EVENTUAL GRUPO IV	0,00	0,00	0,00	7.238,29	7.238,29	7.238,29	0,00	-7.238,29
Total 160.00 - SEGURIDAD SOCIAL	**13.151.157,86**	**0,00**	**13.151.157,86**	**13.649.880,40**	**13.649.880,40**	**12.572.357,65**	**1.077.522,75**	**-498.722,54**
Total 160 - CUOTAS SOCIALES	**13.151.157,86**	**0,00**	**13.151.157,86**	**13.649.880,40**	**13.649.880,40**	**12.572.357,65**	**1.077.522,75**	**-498.722,54**
162.01 - FORMACIÓN Y PERFECCIONAMIENTO DEL PERSONAL	0,00	0,00	0,00	40.740,00	40.740,00	40.740,00	0,00	-40.740,00
Total 162.01 - FORMACIÓN Y PERFECCIONAMIENTO DEL PERSONAL	**71.000,00**	**0,00**	**71.000,00**	**40.740,00**	**40.740,00**	**40.740,00**	**0,00**	**30.260,00**
162.04 - FONDOS DE PENSIONES	0,00	0,00	0,00	410.371,18	410.371,18	0,00	410.371,18	-410.371,18
Total 162.04 - FONDOS DE PENSIONES	**0,00**	**0,00**	**0,00**	**410.371,18**	**410.371,18**	**0,00**	**410.371,18**	**-410.371,18**
162.05.00 - PLAN DE ACCION SOCIAL	0,00	0,00	0,00	2.776,45	2.776,45	2.776,45	0,00	-2.776,45
162.05.01 - CONVENIO COLECTIVO DEL PERSONAL LABORAL	0,00	0,00	0,00	24.191,00	24.191,00	24.191,00	0,00	-24.191,00
162.05.10 - PLAN ACCION SOCIAL PDI FUNC CARR	0,00	0,00	0,00	101.116,85	101.116,85	101.116,85	0,00	-101.116,85
162.05.12 - PLAN ACCION SOCIAL PDI LAB FIJO	0,00	0,00	0,00	17.775,14	17.775,14	17.775,14	0,00	-17.775,14
162.05.13 - PLAN ACCION SOCIAL PDI LAB EVENTUAL	0,00	0,00	0,00	14.436,60	14.436,60	14.436,60	0,00	-14.436,60
162.05.14 - PLAN ACCION SOCIAL PERS EMPL EVENTUAL	0,00	0,00	0,00	130,20	130,20	130,20	0,00	-130,20
162.05.15 - PLAN ACCION SOCIAL PAS FUNC CARR	0,00	0,00	0,00	79.134,24	79.134,24	79.134,24	0,00	-79.134,24
162.05.16 - PLAN ACCION SOCIAL PAS FUNC INT	0,00	0,00	0,00	17.010,19	17.010,19	17.010,19	0,00	-17.010,19
162.05.17 - PLAN ACCION SOCIAL PAS LAB FIJO	0,00	0,00	0,00	43.101,34	43.101,34	43.101,34	0,00	-43.101,34

ujaen.es

CUADRO 6.14. LIQUIDACIÓN DEL PRESUPUESTO DE GASTOS DEL EJERCICIO 2024

-En euros-

Clasificación Económica - Descripción	Créditos presupuestarios			Gastos Compromet.	Obligac. Reconoc. Netas	Pagos Totales	Obligac. Pdtes. de Pago a 31/12/2024	Remanentes de Crédito
	Iniciales (1)	Modificaciones (2)	Definitivos (3)=(1)+(2)	(4)	(5)	(6)	(7)=(5)-(6)	(8)=(3)-(5)
162.05.18 - PLAN ACCION SOCIAL PAS LAB EVENTUAL	0,00	0,00	0,00	6.430,00	6.430,00	6.430,00	0,00	-6.430,00
162.05.19 - PLAN ACCION SOCIAL OTRO PERSONAL	0,00	0,00	0,00	2.908,45	2.908,45	2.908,45	0,00	-2.908,45
162.05.30 - COMP. DIFER. RETRIBUCIÓN EN I.T. PDI FUNC CARR	0,00	0,00	0,00	6.768,58	6.768,58	6.768,58	0,00	-6.768,58
162.05.32 - COMP. DIFER. RETRIBUCIÓN EN I.T. PDI LAB FIJO	0,00	0,00	0,00	10.338,76	10.338,76	10.338,76	0,00	-10.338,76
162.05.33 - COMP. DIFER. RETRIBUCIÓN EN I.T. PDI LAB EVENTUAL	0,00	0,00	0,00	22.029,71	22.029,71	22.029,71	0,00	-22.029,71
162.05.34 - COMP. DIFER. RETRIBUCIÓN EN I.T. PERS EMPL EVENTUAL	0,00	0,00	0,00	1.211,69	1.211,69	1.211,69	0,00	-1.211,69
162.05.35 - COMP. DIFER. RETRIBUCIÓN EN I.T. PAS FUNC CARR	0,00	0,00	0,00	64.805,96	64.805,96	64.805,96	0,00	-64.805,96
162.05.36 - COMP. DIFER. RETRIBUCIÓN EN I.T. PAS FUNC INT	0,00	0,00	0,00	15.632,16	15.632,16	15.632,16	0,00	-15.632,16
162.05.37 - COMP. DIFER. RETRIBUCIÓN EN I.T. PAS LAB FIJO	0,00	0,00	0,00	35.062,17	35.062,17	35.062,17	0,00	-35.062,17
162.05.38 - COMP. DIFER. RETRIBUCIÓN EN I.T. PAS LAB EVENTUAL	0,00	0,00	0,00	16.475,03	16.475,03	16.475,03	0,00	-16.475,03
Total 162.05 - ACCION SOCIAL	**1.114.764,00**	**0,00**	**1.114.764,00**	**481.334,52**	**481.334,52**	**481.334,52**	**0,00**	**633.429,48**
162.06 - SEGUROS	0,00	0,00	0,00	252.437,54	252.437,54	252.437,54	0,00	-252.437,54
Total 162.06 - SEGUROS	**0,00**	**0,00**	**0,00**	**252.437,54**	**252.437,54**	**252.437,54**	**0,00**	**-252.437,54**
Total 162 - PRESTACIONES Y GASTOS SOCIALES DEL PERSONAL	**1.185.764,00**	**0,00**	**1.185.764,00**	**1.184.883,24**	**1.184.883,24**	**774.512,06**	**410.371,18**	**880,76**
Total 16 - CUOTAS, PRESTACIONES Y GASTOS SOCIALES A CARGO DEL EMPLEADOR	**14.336.921,86**	**541.643,40**	**14.878.565,26**	**14.834.763,64**	**14.834.763,64**	**13.346.869,71**	**1.487.893,93**	**43.801,62**
Total 1 - GASTOS DE PERSONAL	**91.135.000,00**	**2.596.962,64**	**93.731.962,64**	**93.687.039,61**	**93.687.039,61**	**92.199.145,68**	**1.487.893,93**	**44.923,03**
2 - GASTOS CORRIENTES EN BIENES Y SERVICIOS	0,00	7.506.712,10	7.506.712,10	0,00	0,00	0,00	0,00	7.506.712,10
Total 2 - GASTOS CORRIENTES EN BIENES Y SERVICIOS	**0,00**	**7.506.712,10**	**7.506.712,10**	**0,00**	**0,00**	**0,00**	**0,00**	**7.506.712,10**
202.00 - ARRENDAMIENTO DE EDIFICIOS Y OTRAS CONSTRUCCIONES	0,00	0,00	0,00	98.725,39	98.725,39	90.016,20	8.709,19	-98.725,39
Total 202.00 - ARRENDAMIENTO DE EDIFICIOS Y OTRAS CONSTRUCCIONES	**0,00**	**0,00**	**0,00**	**98.725,39**	**98.725,39**	**90.016,20**	**8.709,19**	**-98.725,39**
Total 202 - ARRENDAMIENTO DE EDIFICIOS Y OTRAS CONSTRUCCIONES	**95.000,00**	**0,00**	**95.000,00**	**98.725,39**	**98.725,39**	**90.016,20**	**8.709,19**	**-3.725,39**
203.02 - UTILLAJE	0,00	0,00	0,00	12.074,29	12.074,29	12.074,29	0,00	-12.074,29
Total 203.02 - UTILLAJE	**0,00**	**0,00**	**0,00**	**12.074,29**	**12.074,29**	**12.074,29**	**0,00**	**-12.074,29**
Total 203 - ARRENDAMIENTO DE MAQUINARIA, INSTALACIONES Y UTILLAJE	**45.000,00**	**0,00**	**45.000,00**	**12.074,29**	**12.074,29**	**12.074,29**	**0,00**	**32.925,71**
204.00 - ARRENDAMIENTO DE ELEMENTOS DE TRANSPORTE	0,00	0,00	0,00	3.162,64	3.162,64	3.162,64	0,00	-3.162,64
Total 204.00 - ARRENDAMIENTO DE ELEMENTOS DE TRANSPORTE	**0,00**	**0,00**	**0,00**	**3.162,64**	**3.162,64**	**3.162,64**	**0,00**	**-3.162,64**
Total 204 - ARRENDAMIENTO DE ELEMENTOS DE TRANSPORTE	**4.000,00**	**0,00**	**4.000,00**	**3.162,64**	**3.162,64**	**3.162,64**	**0,00**	**837,36**
205.00 - ARRENDAMIENTO DE MOBILIARIO Y ENSERES	0,00	0,00	0,00	1.700,45	1.700,45	1.700,45	0,00	-1.700,45
Total 205.00 - ARRENDAMIENTO DE MOBILIARIO Y ENSERES	**0,00**	**0,00**	**0,00**	**1.700,45**	**1.700,45**	**1.700,45**	**0,00**	**-1.700,45**
Total 205 - ARRENDAMIENTO DE MOBILIARIO Y ENSERES	**13.000,00**	**0,00**	**13.000,00**	**1.700,45**	**1.700,45**	**1.700,45**	**0,00**	**11.299,55**
206.00 - ARRENDAMIENTO DE SISTEMAS PARA PROCESOS DE INFORMACION	0,00	0,00	0,00	260.309,73	260.309,72	252.046,36	8.263,36	-260.309,72
Total 206.00 - ARRENDAMIENTO DE SISTEMAS PARA PROCESOS DE INFORMACION	**0,00**	**0,00**	**0,00**	**260.309,73**	**260.309,72**	**252.046,36**	**8.263,36**	**-260.309,72**
Total 206 - ARRENDAMIENTO DE SISTEMAS PARA PROCESOS DE INFORMACION	**275.000,00**	**0,00**	**275.000,00**	**260.309,73**	**260.309,72**	**252.046,36**	**8.263,36**	**14.690,28**
209.00 - CANONES	0,00	0,00	0,00	40.991,64	40.991,64	39.249,24	1.742,40	-40.991,64
Total 209.00 - CANONES	**0,00**	**0,00**	**0,00**	**40.991,64**	**40.991,64**	**39.249,24**	**1.742,40**	**-40.991,64**
Total 209 - CANONES	**38.000,00**	**0,00**	**38.000,00**	**40.991,64**	**40.991,64**	**39.249,24**	**1.742,40**	**-2.991,64**
Total 20 - ARRENDAMIENTOS Y CANONES	**470.000,00**	**0,00**	**470.000,00**	**416.964,14**	**416.964,13**	**398.249,18**	**18.714,95**	**53.035,87**
212.00 - EDIFICIOS Y OTRAS CONSTRUCCIONES	0,00	0,00	0,00	645.815,86	645.815,86	610.372,75	35.443,11	-645.815,86
Total 212.00 - EDIFICIOS Y OTRAS CONSTRUCCIONES	**0,00**	**0,00**	**0,00**	**645.815,86**	**645.815,86**	**610.372,75**	**35.443,11**	**-645.815,86**
Total 212 - EDIFICIOS Y OTRAS CONSTRUCCIONES	**520.000,00**	**0,00**	**520.000,00**	**645.815,86**	**645.815,86**	**610.372,75**	**35.443,11**	**-125.815,86**

CUADRO 6.14. LIQUIDACIÓN DEL PRESUPUESTO DE GASTOS DEL EJERCICIO 2024

-En euros-

Clasificación Económica - Descripción	Créditos presupuestarios			Gastos Compromet.	Obligac. Reconoc. Netas	Pagos Totales	Obligac. Pdtes. de Pago a 31/12/2024	Remanentes de Crédito
	Iniciales (1)	Modificaciones (2)	Definitivos (3)=(1)+(2)	(4)	(5)	(6)	(7)=(5)-(6)	(8)=(3)-(5)
213.00 - MAQUINARIA	0,00	0,00	0,00	400.881,80	364.861,02	297.673,52	67.187,50	-364.861,02
Total 213.00 - MAQUINARIA	**0,00**	**0,00**	**0,00**	**400.881,80**	**364.861,02**	**297.673,52**	**67.187,50**	**-364.861,02**
213.01 - INSTALACIONES	0,00	0,00	0,00	752.201,65	751.602,57	636.678,00	114.924,57	-751.602,57
Total 213.01 - INSTALACIONES	**0,00**	**0,00**	**0,00**	**752.201,65**	**751.602,57**	**636.678,00**	**114.924,57**	**-751.602,57**
213.02 - UTILLAJE	0,00	0,00	0,00	316,96	316,96	223,52	93,44	-316,96
Total 213.02 - UTILLAJE	**0,00**	**0,00**	**0,00**	**316,96**	**316,96**	**223,52**	**93,44**	**-316,96**
Total 213 - MAQUINARIA, INSTALACIONES Y UTILLAJE	**964.000,00**	**0,00**	**964.000,00**	**1.153.400,41**	**1.116.780,55**	**934.575,04**	**182.205,51**	**-152.780,55**
214.00 - ELEMENTOS DE TRANSPORTE	0,00	0,00	0,00	20.324,36	20.324,36	16.794,71	3.529,65	-20.324,36
Total 214.00 - ELEMENTOS DE TRANSPORTE	**0,00**	**0,00**	**0,00**	**20.324,36**	**20.324,36**	**16.794,71**	**3.529,65**	**-20.324,36**
Total 214 - ELEMENTOS DE TRANSPORTE	**12.000,00**	**0,00**	**12.000,00**	**20.324,36**	**20.324,36**	**16.794,71**	**3.529,65**	**-8.324,36**
215.00 - MOBILIARIO Y ENSERES	0,00	0,00	0,00	4.746,74	4.746,74	4.065,61	681,13	-4.746,74
Total 215.00 - MOBILIARIO Y ENSERES	**0,00**	**0,00**	**0,00**	**4.746,74**	**4.746,74**	**4.065,61**	**681,13**	**-4.746,74**
Total 215 - MOBILIARIO Y ENSERES	**2.000,00**	**0,00**	**2.000,00**	**4.746,74**	**4.746,74**	**4.065,61**	**681,13**	**-2.746,74**
216.00 - SISTEMAS PARA PROCESOS DE INFORMACION	0,00	0,00	0,00	1.795.045,11	1.706.860,26	1.579.588,05	127.272,21	-1.706.860,26
Total 216.00 - SISTEMAS PARA PROCESOS DE INFORMACION	**0,00**	**0,00**	**0,00**	**1.795.045,11**	**1.706.860,26**	**1.579.588,05**	**127.272,21**	**-1.706.860,26**
Total 216 - SISTEMAS PARA PROCESOS DE INFORMACION	**1.496.000,00**	**0,00**	**1.496.000,00**	**1.795.045,11**	**1.706.860,26**	**1.579.588,05**	**127.272,21**	**-210.860,26**
Total 21 - REPARACIONES, MANTENIMIENTO Y CONSERVACION	**2.994.000,00**	**0,00**	**2.994.000,00**	**3.619.332,48**	**3.494.527,77**	**3.145.396,16**	**349.131,61**	**-500.527,77**
220.00.00 - COSTE DE MATERIALES DE REPROGRAFÍA E IMPRENTA	0,00	0,00	0,00	84.420,41	84.420,41	78.590,01	5.830,40	-84.420,41
220.00.01 - COSTE DE FOTOCOPIAS	0,00	0,00	0,00	33.534,84	33.534,84	28.254,66	5.280,18	-33.534,84
220.00.02 - COSTE DE MATERIAL DE OFICINA NO INVENTARIABLE	0,00	0,00	0,00	127.602,46	127.602,46	86.573,29	41.029,17	-127.602,46
Total 220.00 - MATERIAL DE OFICINA ORDINARIO NO INVENTARIABLE	**339.000,00**	**0,00**	**339.000,00**	**245.557,71**	**245.557,71**	**193.417,96**	**52.139,75**	**93.442,29**
220.01 - PRENSA, REVISTAS, LIBROS Y OTRAS PUBLICACIONES	0,00	0,00	0,00	752.370,97	752.370,97	712.216,28	40.154,69	-752.370,97
Total 220.01 - PRENSA, REVISTAS, LIBROS Y OTRAS PUBLICACIONES	**902.000,00**	**0,00**	**902.000,00**	**752.370,97**	**752.370,97**	**712.216,28**	**40.154,69**	**149.629,03**
220.02 - MATERIAL INFORMATICO NO INVENTARIABLE	0,00	0,00	0,00	165.523,10	165.523,10	136.910,24	28.612,86	-165.523,10
Total 220.02 - MATERIAL INFORMATICO NO INVENTARIABLE	**277.000,00**	**0,00**	**277.000,00**	**165.523,10**	**165.523,10**	**136.910,24**	**28.612,86**	**111.476,90**
220.03 - PRESTAMO INTERBIBLIOTECARIO	0,00	0,00	0,00	1.007,15	1.007,15	999,15	8,00	-1.007,15
Total 220.03 - PRESTAMO INTERBIBLIOTECARIO	**1.000,00**	**0,00**	**1.000,00**	**1.007,15**	**1.007,15**	**999,15**	**8,00**	**-7,15**
220.99 - OTRO MATERIAL	0,00	0,00	0,00	4.187,10	4.187,10	2.703,21	1.483,89	-4.187,10
Total 220.99 - OTRO MATERIAL	**15.000,00**	**0,00**	**15.000,00**	**4.187,10**	**4.187,10**	**2.703,21**	**1.483,89**	**10.812,90**
Total 220 - MATERIAL DE OFICINA	**1.534.000,00**	**0,00**	**1.534.000,00**	**1.168.646,03**	**1.168.646,03**	**1.046.246,84**	**122.399,19**	**365.353,97**
221.00 - ENERGIA ELECTRICA	0,00	0,00	0,00	2.064.491,44	2.064.491,44	2.063.210,75	1.280,69	-2.064.491,44
221.00.01 - ENERGIA ELECTRICA REFACTURACIONES AÑOS ANTERIORES	0,00	0,00	0,00	15.770,07	15.770,07	15.770,07	0,00	-15.770,07
Total 221.00 - ENERGIA ELECTRICA	**1.907.000,00**	**0,00**	**1.907.000,00**	**2.080.261,51**	**2.080.261,51**	**2.078.980,82**	**1.280,69**	**-173.261,51**
221.01 - AGUA	0,00	0,00	0,00	255.024,35	255.024,35	252.223,63	2.800,72	-255.024,35
Total 221.01 - AGUA	**304.000,00**	**0,00**	**304.000,00**	**255.024,35**	**255.024,35**	**252.223,63**	**2.800,72**	**48.975,65**
221.02 - GAS	0,00	0,00	0,00	441.738,87	441.738,87	403.606,80	38.132,07	-441.738,87
Total 221.02 - GAS	**365.000,00**	**0,00**	**365.000,00**	**441.738,87**	**441.738,87**	**403.606,80**	**38.132,07**	**-76.738,87**
221.03 - COMBUSTIBLES	0,00	0,00	0,00	30.021,39	30.021,39	26.802,38	3.219,01	-30.021,39
Total 221.03 - COMBUSTIBLES	**50.000,00**	**0,00**	**50.000,00**	**30.021,39**	**30.021,39**	**26.802,38**	**3.219,01**	**19.978,61**
221.04 - VESTUARIO	0,00	0,00	0,00	15.036,50	15.036,50	13.579,95	1.456,55	-15.036,50
Total 221.04 - VESTUARIO	**12.000,00**	**0,00**	**12.000,00**	**15.036,50**	**15.036,50**	**13.579,95**	**1.456,55**	**-3.036,50**

ujaen.es

CUADRO 6.14. LIQUIDACIÓN DEL PRESUPUESTO DE GASTOS DEL EJERCICIO 2024

-En euros-

Clasificación Económica - Descripción	Créditos presupuestarios			Gastos Compromet.	Obligac. Reconoc. Netas	Pagos Totales	Obligac. Pdtes. de Pago a 31/12/2024	Remanentes de Crédito
	Iniciales (1)	Modificaciones (2)	Definitivos (3)=(1)+(2)	(4)	(5)	(6)	(7)=(5)-(6)	(8)=(3)-(5)
221.05 - PRODUCTOS ALIMENTICIOS	0,00	0,00	0,00	4.290,26	4.290,26	2.182,09	2.108,17	-4.290,26
Total 221.05 - PRODUCTOS ALIMENTICIOS	**1.000,00**	**0,00**	**1.000,00**	**4.290,26**	**4.290,26**	**2.182,09**	**2.108,17**	**-3.290,26**
221.06 - PRODUCTOS FARMACEUTICOS Y MATERIAL SANITARIO	0,00	0,00	0,00	908,43	908,43	210,68	697,75	-908,43
Total 221.06 - PRODUCTOS FARMACEUTICOS Y MATERIAL SANITARIO	**2.000,00**	**0,00**	**2.000,00**	**908,43**	**908,43**	**210,68**	**697,75**	**1.091,57**
221.08 - MATERIAL DEPORTIVO Y CULTURAL	0,00	0,00	0,00	28.474,86	28.474,86	20.965,20	7.509,66	-28.474,86
Total 221.08 - MATERIAL DEPORTIVO Y CULTURAL	**30.000,00**	**0,00**	**30.000,00**	**28.474,86**	**28.474,86**	**20.965,20**	**7.509,66**	**1.525,14**
221.10 - MATERIAL PARA REPARACIONES DE EDIFICIOS Y OTRAS CONSTRUCCION	0,00	0,00	0,00	14.480,01	14.480,01	13.502,63	977,38	-14.480,01
Total 221.10 - MATERIAL PARA REPARACIONES DE EDIFICIOS Y OTRAS CONSTRUCCION	**28.000,00**	**0,00**	**28.000,00**	**14.480,01**	**14.480,01**	**13.502,63**	**977,38**	**13.519,99**
221.11 - REPUESTOS DE MAQUINARIA, UTILLAJE Y ELEMENTOS DE TRANSPORTE	0,00	0,00	0,00	58.229,57	58.229,57	44.109,64	14.119,93	-58.229,57
Total 221.11 - REPUESTOS DE MAQUINARIA, UTILLAJE Y ELEMENTOS DE TRANSPORTE	**42.000,00**	**0,00**	**42.000,00**	**58.229,57**	**58.229,57**	**44.109,64**	**14.119,93**	**-16.229,57**
221.12 - MATERIAL ELECTRONICO, ELECTRICO Y DE COMUNICACIONES	0,00	0,00	0,00	112.566,68	112.566,68	88.626,04	23.940,64	-112.566,68
Total 221.12 - MATERIAL ELECTRONICO, ELECTRICO Y DE COMUNICACIONES	**234.000,00**	**0,00**	**234.000,00**	**112.566,68**	**112.566,68**	**88.626,04**	**23.940,64**	**121.433,32**
221.99 - OTROS SUMINISTROS	0,00	0,00	0,00	0,00	0,00	0,00	0,00	0,00
221.99.00 - COSTE DE MATERIAL E INSTRUMENTAL DE LABORATORIO Y EXPERIMENT	0,00	0,00	0,00	159.710,78	159.710,78	140.826,63	18.884,15	-159.710,78
221.99.01 - OTROS SUMINISTROS	0,00	0,00	0,00	179.394,71	179.394,71	140.674,26	38.720,45	-179.394,71
Total 221.99 - OTROS SUMINISTROS	**379.000,00**	**0,00**	**379.000,00**	**339.105,49**	**339.105,49**	**281.500,89**	**57.604,60**	**39.894,51**
Total 221 - SUMINISTROS	**3.354.000,00**	**0,00**	**3.354.000,00**	**3.380.137,92**	**3.380.137,92**	**3.226.290,75**	**153.847,17**	**-26.137,92**
222.00.00 - COMUNICACIONES DE VOZ Y DATOS	0,00	0,00	0,00	162.319,74	162.319,74	147.972,77	14.346,97	-162.319,74
222.00.01 - COMUNICACIONES TELEFÓNICAS	0,00	0,00	0,00	78.122,73	78.122,73	71.365,63	6.757,10	-78.122,73
222.00.02 - COMUNICACIONES INFORMÁTICAS	0,00	0,00	0,00	552,40	552,40	552,40	0,00	-552,40
Total 222.00 - TELEFONICAS	**0,00**	**0,00**	**0,00**	**240.994,87**	**240.994,87**	**219.890,80**	**21.104,07**	**-240.994,87**
222.01 - POSTALES	0,00	0,00	0,00	2.646,88	2.646,88	2.289,81	357,07	-2.646,88
Total 222.01 - POSTALES	**0,00**	**0,00**	**0,00**	**2.646,88**	**2.646,88**	**2.289,81**	**357,07**	**-2.646,88**
222.99 - OTRAS	0,00	0,00	0,00	222,64	222,64	222,64	0,00	-222,64
Total 222.99 - OTRAS	**0,00**	**0,00**	**0,00**	**222,64**	**222,64**	**222,64**	**0,00**	**-222,64**
Total 222 - COMUNICACIONES	**267.000,00**	**0,00**	**267.000,00**	**243.864,39**	**243.864,39**	**222.403,25**	**21.461,14**	**23.135,61**
223.00 - TRANSPORTES	0,00	0,00	0,00	282.526,99	282.526,99	243.192,36	39.334,63	-282.526,99
Total 223.00 - TRANSPORTES	**0,00**	**0,00**	**0,00**	**282.526,99**	**282.526,99**	**243.192,36**	**39.334,63**	**-282.526,99**
Total 223 - TRANSPORTES	**281.000,00**	**0,00**	**281.000,00**	**282.526,99**	**282.526,99**	**243.192,36**	**39.334,63**	**-1.526,99**
224.00 - EDIFICIOS Y OTRAS CONSTRUCCIONES	0,00	0,00	0,00	1.516,61	1.516,61	0,00	1.516,61	-1.516,61
Total 224.00 - EDIFICIOS Y OTRAS CONSTRUCCIONES	**0,00**	**0,00**	**0,00**	**1.516,61**	**1.516,61**	**0,00**	**1.516,61**	**-1.516,61**
224.01 - ELEMENTOS DE TRANSPORTE	0,00	0,00	0,00	14.992,80	14.992,80	14.992,80	0,00	-14.992,80
Total 224.01 - ELEMENTOS DE TRANSPORTE	**0,00**	**0,00**	**0,00**	**14.992,80**	**14.992,80**	**14.992,80**	**0,00**	**-14.992,80**
224.02 - SEGUROS DE MOBILIARIO Y ENSERES	0,00	0,00	0,00	1.176,22	1.176,22	972,46	203,76	-1.176,22
Total 224.02 - SEGUROS DE MOBILIARIO Y ENSERES	**0,00**	**0,00**	**0,00**	**1.176,22**	**1.176,22**	**972,46**	**203,76**	**-1.176,22**
224.09 - OTROS RIESGOS	0,00	0,00	0,00	261.456,76	261.456,76	260.123,01	1.333,75	-261.456,76
Total 224.09 - OTROS RIESGOS	**0,00**	**0,00**	**0,00**	**261.456,76**	**261.456,76**	**260.123,01**	**1.333,75**	**-261.456,76**
Total 224 - PRIMAS DE SEGUROS	**216.000,00**	**0,00**	**216.000,00**	**279.142,39**	**279.142,39**	**276.088,27**	**3.054,12**	**-63.142,39**
225.00 - ESTATALES	0,00	0,00	0,00	17.628,78	17.628,78	17.628,78	0,00	-17.628,78
Total 225.00 - ESTATALES	**0,00**	**0,00**	**0,00**	**17.628,78**	**17.628,78**	**17.628,78**	**0,00**	**-17.628,78**
225.01 - LOCALES	0,00	0,00	0,00	9.933,97	9.933,97	9.810,77	123,20	-9.933,97

CUADRO 6.14. LIQUIDACIÓN DEL PRESUPUESTO DE GASTOS DEL EJERCICIO 2024

-En euros-

Clasificación Económica - Descripción	Créditos presupuestarios			Gastos Compromet.	Obligac. Reconoc. Netas	Pagos Totales	Obligac. Pdtes. de Pago a 31/12/2024	Remanentes de Crédito
	Iniciales (1)	Modificaciones (2)	Definitivos (3)=(1)+(2)	(4)	(5)	(6)	(7)=(5)-(6)	(8)=(3)-(5)
Total 225.01 - LOCALES	**0,00**	**0,00**	**0,00**	**9.933,97**	**9.933,97**	**9.810,77**	**123,20**	**-9.933,97**
Total 225 - TRIBUTOS	**20.000,00**	**0,00**	**20.000,00**	**27.562,75**	**27.562,75**	**27.439,55**	**123,20**	**-7.562,75**
226.01.00 - GASTOS DE RESTAURACIÓN	0,00	0,00	0,00	4.630,00	4.630,00	4.600,00	30,00	-4.630,00
226.01.01 - OTRAS ATENCIONES PROTOCOLARIAS Y REPRESENTATIVAS	0,00	0,00	0,00	18.518,00	18.518,00	7.518,01	10.999,99	-18.518,00
Total 226.01 - ATENCIÓN PROTOCOLARIA Y REPRESENTATIVA	**14.000,00**	**0,00**	**14.000,00**	**23.148,00**	**23.148,00**	**12.118,01**	**11.029,99**	**-9.148,00**
226.02.00 - INFORMACIÓN Y PUBLICIDAD	0,00	0,00	0,00	556.673,49	556.673,49	445.284,13	111.389,36	-556.673,49
226.02.01 - PUBLICACIÓN DE ARTÍCULOS EN REVISTAS	0,00	0,00	0,00	23.895,98	23.895,98	23.895,98	0,00	-23.895,98
Total 226.02 - INFORMACIÓN, DIVULGACIÓN Y PUBLICIDAD	**356.000,00**	**0,00**	**356.000,00**	**580.569,47**	**580.569,47**	**469.180,11**	**111.389,36**	**-224.569,47**
226.03 - JURÍDICOS, CONTENCIOSOS	0,00	0,00	0,00	35.520,29	35.520,29	35.520,29	0,00	-35.520,29
Total 226.03 - JURÍDICOS, CONTENCIOSOS	**11.000,00**	**0,00**	**11.000,00**	**35.520,29**	**35.520,29**	**35.520,29**	**0,00**	**-24.520,29**
226.04 - FORMACION Y PERFECCIONAMIENTO DEL PERSONAL	0,00	0,00	0,00	58.082,75	58.082,75	55.728,88	2.353,87	-58.082,75
Total 226.04 - FORMACION Y PERFECCIONAMIENTO DEL PERSONAL	**40.000,00**	**0,00**	**40.000,00**	**58.082,75**	**58.082,75**	**55.728,88**	**2.353,87**	**-18.082,75**
226.06 - REUNIONES, CONFERENCIAS Y CURSOS	0,00	0,00	0,00	0,00	0,00	0,00	0,00	0,00
226.06.00 - GASTOS DE RESTAURACIÓN	0,00	0,00	0,00	338.516,74	338.516,74	293.210,32	45.306,42	-338.516,74
226.06.01 - RETRIBUCIONES DEL PDI DE LA UJA POR REUNIONES, CONFERENCIAS	0,00	0,00	0,00	521.718,84	521.718,84	518.541,91	3.176,93	-521.718,84
226.06.02 - RETRIBUCIONES DEL P.T.G.A.S DE LA UJA POR REUNIONES, CONFER. Y CUR	0,00	0,00	0,00	18.307,02	18.307,02	18.205,77	101,25	-18.307,02
226.06.03 - RETRIBUCIONES DEL PDI DE FUERA DE LA UJA POR REUNIONES, CONF	0,00	0,00	0,00	311.053,09	311.053,09	310.753,09	300,00	-311.053,09
226.06.04 - RETRIBUCIONES DE OTRO PERSONAL POR REUNIONES,CONF Y CURSOS	0,00	0,00	0,00	595.911,86	595.911,86	595.389,44	522,42	-595.911,86
226.06.05 - GASTOS DE INSCRIPCIÓN	0,00	0,00	0,00	122.618,69	122.618,69	121.399,99	1.218,70	-122.618,69
226.06.06 - GASTOS DE ESTANCIA Y TRANSPORTE DE PERSONAL AJENO	0,00	0,00	0,00	183.990,09	183.990,09	174.474,67	9.515,42	-183.990,09
Total 226.06 - REUNIONES, CONFERENCIAS Y CURSOS	**1.893.000,00**	**0,00**	**1.893.000,00**	**2.092.116,33**	**2.092.116,33**	**2.031.975,19**	**60.141,14**	**-199.116,33**
226.08 - PREMIOS, CONCURSOS Y CERTAMENES	0,00	0,00	0,00	3.698,63	3.698,63	2.529,52	1.169,11	-3.698,63
Total 226.08 - PREMIOS, CONCURSOS Y CERTAMENES	**10.000,00**	**0,00**	**10.000,00**	**3.698,63**	**3.698,63**	**2.529,52**	**1.169,11**	**6.301,37**
226.11 - GASTOS DE ASESORAMIENTO	0,00	0,00	0,00	11.325,00	11.325,00	10.875,00	450,00	-11.325,00
Total 226.11 - GASTOS DE ASESORAMIENTO	**0,00**	**0,00**	**0,00**	**11.325,00**	**11.325,00**	**10.875,00**	**450,00**	**-11.325,00**
226.99 - OTROS GASTOS DIVERSOS	0,00	0,00	0,00	479.787,22	479.787,22	446.082,93	33.704,29	-479.787,22
Total 226.99 - OTROS GASTOS DIVERSOS	**338.000,00**	**0,00**	**338.000,00**	**479.787,22**	**479.787,22**	**446.082,93**	**33.704,29**	**-141.787,22**
Total 226 - GASTOS DIVERSOS	**2.662.000,00**	**0,00**	**2.662.000,00**	**3.284.247,69**	**3.284.247,69**	**3.064.009,93**	**220.237,76**	**-622.247,69**
227.00 - LIMPIEZA Y ASEO	0,00	0,00	0,00	3.085.424,86	3.085.424,86	2.827.654,72	257.770,14	-3.085.424,86
Total 227.00 - LIMPIEZA Y ASEO	**2.983.000,00**	**0,00**	**2.983.000,00**	**3.085.424,86**	**3.085.424,86**	**2.827.654,72**	**257.770,14**	**-102.424,86**
227.01 - SEGURIDAD	0,00	0,00	0,00	2.092.045,07	2.092.045,07	1.906.883,48	185.161,59	-2.092.045,07
Total 227.01 - SEGURIDAD	**2.007.000,00**	**0,00**	**2.007.000,00**	**2.092.045,07**	**2.092.045,07**	**1.906.883,48**	**185.161,59**	**-85.045,07**
227.03 - POSTALES O SIMILARES	0,00	0,00	0,00	28.651,50	28.651,50	25.874,79	2.776,71	-28.651,50
Total 227.03 - POSTALES O SIMILARES	**45.000,00**	**0,00**	**45.000,00**	**28.651,50**	**28.651,50**	**25.874,79**	**2.776,71**	**16.348,50**
227.06.00 - TRABAJOS REALIZADOS POR OTRAS EMPRESAS	0,00	0,00	0,00	829.176,51	829.176,48	739.003,29	90.173,19	-829.176,48
227.06.01 - SERVICIOS DE PROFESIONALES INDEPENDIENTES	0,00	0,00	0,00	323.570,07	323.570,07	296.652,88	26.917,19	-323.570,07
Total 227.06 - ESTUDIOS Y TRABAJOS TÉCNICOS	**1.390.000,00**	**0,00**	**1.390.000,00**	**1.152.746,58**	**1.152.746,55**	**1.035.656,17**	**117.090,38**	**237.253,45**
227.07 - EDICION DE PUBLICACIONES	0,00	0,00	0,00	203.798,43	203.798,43	146.899,47	56.898,96	-203.798,43
Total 227.07 - EDICION DE PUBLICACIONES	**225.000,00**	**0,00**	**225.000,00**	**203.798,43**	**203.798,43**	**146.899,47**	**56.898,96**	**21.201,57**
227.08 - JARDINERIA	0,00	0,00	0,00	322.365,88	292.546,46	258.638,25	33.908,21	-292.546,46
Total 227.08 - JARDINERIA	**309.000,00**	**0,00**	**309.000,00**	**322.365,88**	**292.546,46**	**258.638,25**	**33.908,21**	**16.453,54**

CUADRO 6.14. LIQUIDACIÓN DEL PRESUPUESTO DE GASTOS DEL EJERCICIO 2024

-En euros-

Clasificación Económica - Descripción	Créditos presupuestarios			Gastos Compromet.	Obligac. Reconoc. Netas	Pagos Totales	Obligac. Pdtes. de Pago a 31/12/2024	Remanentes de Crédito
	Iniciales (1)	Modificaciones (2)	Definitivos (3)=(1)+(2)	(4)	(5)	(6)	(7)=(5)-(6)	(8)=(3)-(5)
227.99 - OTROS	0,00	0,00	0,00	65.894,26	65.894,26	56.004,41	9.889,85	-65.894,26
Total 227.99 - OTROS	**59.000,00**	**0,00**	**59.000,00**	**65.894,26**	**65.894,26**	**56.004,41**	**9.889,85**	**-6.894,26**
Total 227 - TRABAJOS REALIZADOS POR OTRAS EMPRESAS Y PROFESIONALES	**7.018.000,00**	**0,00**	**7.018.000,00**	**6.950.926,58**	**6.921.107,13**	**6.257.611,29**	**663.495,84**	**96.892,87**
Total 22 - MATERIAL, SUMINISTROS Y OTROS	**15.352.000,00**	**0,00**	**15.352.000,00**	**15.617.054,74**	**15.587.235,29**	**14.363.282,24**	**1.223.953,05**	**-235.235,29**
230.00 - DIETAS DEL PDI FUNCIONARIO	0,00	0,00	0,00	156.858,58	156.858,58	152.547,57	4.311,01	-156.858,58
Total 230.00 - DIETAS DEL PDI FUNCIONARIO	**0,00**	**0,00**	**0,00**	**156.858,58**	**156.858,58**	**152.547,57**	**4.311,01**	**-156.858,58**
230.01 - DIETAS DEL PDI LABORAL	0,00	0,00	0,00	36.809,90	36.809,90	36.145,47	664,43	-36.809,90
Total 230.01 - DIETAS DEL PDI LABORAL	**0,00**	**0,00**	**0,00**	**36.809,90**	**36.809,90**	**36.145,47**	**664,43**	**-36.809,90**
230.02 - DIETAS DEL P.T.G.A.S.	0,00	0,00	0,00	42.523,37	42.523,37	42.096,82	426,55	-42.523,37
Total 230.02 - DIETAS DEL P.T.G.A.S.	**0,00**	**0,00**	**0,00**	**42.523,37**	**42.523,37**	**42.096,82**	**426,55**	**-42.523,37**
230.03 - DIETAS DE OTROS SECTORES O PERSONAL EXTERNO	0,00	0,00	0,00	66.360,65	66.360,65	64.101,12	2.259,53	-66.360,65
Total 230.03 - DIETAS DE OTROS SECTORES O PERSONAL EXTERNO	**0,00**	**0,00**	**0,00**	**66.360,65**	**66.360,65**	**64.101,12**	**2.259,53**	**-66.360,65**
Total 230 - DIETAS	**258.000,00**	**0,00**	**258.000,00**	**302.552,50**	**302.552,50**	**294.890,98**	**7.661,52**	**-44.552,50**
231.00 - LOCOMOCIÓN DEL PDI FUNCIONARIO	0,00	0,00	0,00	122.130,90	122.130,90	121.053,45	1.077,45	-122.130,90
Total 231.00 - LOCOMOCIÓN DEL PDI FUNCIONARIO	**0,00**	**0,00**	**0,00**	**122.130,90**	**122.130,90**	**121.053,45**	**1.077,45**	**-122.130,90**
231.01 - LOCOMOCION DEL PDI LABORAL	0,00	0,00	0,00	27.751,82	27.751,82	27.731,82	20,00	-27.751,82
Total 231.01 - LOCOMOCION DEL PDI LABORAL	**0,00**	**0,00**	**0,00**	**27.751,82**	**27.751,82**	**27.731,82**	**20,00**	**-27.751,82**
231.02 - LOCOMOCION DEL P.T.G.A.S.	0,00	0,00	0,00	22.843,59	22.843,59	22.777,59	66,00	-22.843,59
Total 231.02 - LOCOMOCION DEL P.T.G.A.S.	**0,00**	**0,00**	**0,00**	**22.843,59**	**22.843,59**	**22.777,59**	**66,00**	**-22.843,59**
231.03 - LOCOMOCIÓN DE OTROS SECTORES O PERSONAL EXTERNO	0,00	0,00	0,00	71.983,79	71.983,79	70.618,16	1.365,63	-71.983,79
Total 231.03 - LOCOMOCIÓN DE OTROS SECTORES O PERSONAL EXTERNO	**0,00**	**0,00**	**0,00**	**71.983,79**	**71.983,79**	**70.618,16**	**1.365,63**	**-71.983,79**
Total 231 - LOCOMOCIÓN	**231.000,00**	**0,00**	**231.000,00**	**244.710,10**	**244.710,10**	**242.181,02**	**2.529,08**	**-13.710,10**
233.01.00 - OTRAS INDEMNIZACIONES DEL PDI FUNCIONARIO	0,00	0,00	0,00	76.643,52	76.643,52	76.643,52	0,00	-76.643,52
233.01.01 - OTRAS INDEMNIZACIONES DEL PDI LABORAL	0,00	0,00	0,00	19.064,27	19.064,27	18.993,67	70,60	-19.064,27
Total 233.01 - OTRAS INDEMNIZACIONES DEL PDI	**0,00**	**0,00**	**0,00**	**95.707,79**	**95.707,79**	**95.637,19**	**70,60**	**-95.707,79**
233.02 - OTRAS INDEMNIZACIONES DEL P.T.G.A.S.	0,00	0,00	0,00	60.662,83	60.662,83	60.662,83	0,00	-60.662,83
Total 233.02 - OTRAS INDEMNIZACIONES DEL P.T.G.A.S.	**0,00**	**0,00**	**0,00**	**60.662,83**	**60.662,83**	**60.662,83**	**0,00**	**-60.662,83**
233.03 - OTRAS INDEMNIZACIONES DE OTROS SECTORES O PERSONAL EXTERNO	0,00	0,00	0,00	104.261,02	104.261,02	104.261,02	0,00	-104.261,02
Total 233.03 - OTRAS INDEMNIZACIONES DE OTROS SECTORES O PERSONAL EXTERNO	**0,00**	**0,00**	**0,00**	**104.261,02**	**104.261,02**	**104.261,02**	**0,00**	**-104.261,02**
Total 233 - OTRAS INDEMNIZACIONES	**288.000,00**	**0,00**	**288.000,00**	**260.631,64**	**260.631,64**	**260.561,04**	**70,60**	**27.368,36**
Total 23 - INDEMNIZACIONES POR RAZÓN DEL SERVICIO	**777.000,00**	**0,00**	**777.000,00**	**807.894,24**	**807.894,24**	**797.633,04**	**10.261,20**	**-30.894,24**
Total 2 - GASTOS CORRIENTES EN BIENES Y SERVICIOS	**19.593.000,00**	**7.506.712,10**	**27.099.712,10**	**20.461.245,60**	**20.306.621,43**	**18.704.560,62**	**1.602.060,81**	**6.793.090,67**
310.01 - A LARGO PLAZO	0,00	0,00	0,00	5.178,53	5.178,53	5.178,53	0,00	-5.178,53
Total 310.01 - A LARGO PLAZO	**0,00**	**0,00**	**0,00**	**5.178,53**	**5.178,53**	**5.178,53**	**0,00**	**-5.178,53**
Total 310 - INTERESES	**5.179,00**	**0,00**	**5.179,00**	**5.178,53**	**5.178,53**	**5.178,53**	**0,00**	**0,47**
Total 31 - DE PRÉSTAMOS EN MONEDA NACIONAL	**5.179,00**	**0,00**	**5.179,00**	**5.178,53**	**5.178,53**	**5.178,53**	**0,00**	**0,47**
34 - DE DEPOSITOS, FIANZAS Y OTROS	0,00	-24.589,92	-24.589,92	0,00	0,00	0,00	0,00	-24.589,92
Total 34 - DE DEPOSITOS, FIANZAS Y OTROS	**0,00**	**-24.589,92**	**-24.589,92**	**0,00**	**0,00**	**0,00**	**0,00**	**-24.589,92**
342.00 - INTERESES DE DEMORA	0,00	0,00	0,00	43.863,19	43.863,19	43.863,19	0,00	-43.863,19
Total 342.00 - INTERESES DE DEMORA	**0,00**	**0,00**	**0,00**	**43.863,19**	**43.863,19**	**43.863,19**	**0,00**	**-43.863,19**

CUADRO 6.14. LIQUIDACIÓN DEL PRESUPUESTO DE GASTOS DEL EJERCICIO 2024

-En euros-

Clasificación Económica - Descripción	Créditos presupuestarios			Gastos Compromet.	Obligac. Reconoc. Netas	Pagos Totales	Obligac. Pdtes. de Pago a 31/12/2024	Remanentes de Crédito
	Iniciales (1)	Modificaciones (2)	Definitivos (3)=(1)+(2)	(4)	(5)	(6)	(7)=(5)-(6)	(8)=(3)-(5)
Total 342 - INTERESES DE DEMORA	**45.000,00**	**0,00**	**45.000,00**	**43.863,19**	**43.863,19**	**43.863,19**	**0,00**	**1.136,81**
349.00 - GASTOS Y COMISIONES BANCARIAS	0,00	0,00	0,00	287,89	287,89	287,89	0,00	-287,89
Total 349.00 - GASTOS Y COMISIONES BANCARIAS	**0,00**	**0,00**	**0,00**	**287,89**	**287,89**	**287,89**	**0,00**	**-287,89**
349.09 - OTROS GASTOS FINANCIEROS	0,00	0,00	0,00	425,64	425,64	425,64	0,00	-425,64
Total 349.09 - OTROS GASTOS FINANCIEROS	**0,00**	**0,00**	**0,00**	**425,64**	**425,64**	**425,64**	**0,00**	**-425,64**
Total 349 - OTROS GASTOS FINANCIEROS	**24.821,00**	**0,00**	**24.821,00**	**713,53**	**713,53**	**713,53**	**0,00**	**24.107,47**
Total 34 - DE DEPOSITOS, FIANZAS Y OTROS	**69.821,00**	**-24.589,92**	**45.231,08**	**44.576,72**	**44.576,72**	**44.576,72**	**0,00**	**654,36**
Total 3 - GASTOS FINANCIEROS	**75.000,00**	**-24.589,92**	**50.410,08**	**49.755,25**	**49.755,25**	**49.755,25**	**0,00**	**654,83**
47 - A EMPRESAS PRIVADAS	0,00	9.661,17	9.661,17	0,00	0,00	0,00	0,00	9.661,17
Total 47 - A EMPRESAS PRIVADAS	**0,00**	**9.661,17**	**9.661,17**	**0,00**	**0,00**	**0,00**	**0,00**	**9.661,17**
470.00 - INSERCION LABORAL DE ALUMNOS UNIVERSITARIOS	15.000,00	0,00	15.000,00	2.550,00	2.550,00	2.550,00	0,00	12.450,00
Total 470.00 - INSERCION LABORAL DE ALUMNOS UNIVERSITARIOS	**15.000,00**	**0,00**	**15.000,00**	**2.550,00**	**2.550,00**	**2.550,00**	**0,00**	**12.450,00**
Total 470 - INSERCION LABORAL DE ALUMNOS UNIVERISTARIOS	**15.000,00**	**0,00**	**15.000,00**	**2.550,00**	**2.550,00**	**2.550,00**	**0,00**	**12.450,00**
471.00 - AYUDAS PARA LA CONSTITUCIÓN DE EMPRESAS	30.000,00	18.700,00	48.700,00	30.700,00	30.700,00	30.700,00	0,00	18.000,00
Total 471.00 - AYUDAS PARA LA CONSTITUCIÓN DE EMPRESAS	**30.000,00**	**18.700,00**	**48.700,00**	**30.700,00**	**30.700,00**	**30.700,00**	**0,00**	**18.000,00**
Total 471 - AYUDAS PARA LA CONSTITUCIÓN DE ENMPRESAS	**30.000,00**	**18.700,00**	**48.700,00**	**30.700,00**	**30.700,00**	**30.700,00**	**0,00**	**18.000,00**
473.00 - AYUDA PARA LA CONTRATACION DE DOCTORANDOS EN ENTIDADES EXTERNAS	148.000,00	56.000,00	204.000,00	181.051,84	181.051,84	181.051,84	0,00	22.948,16
Total 473.00 - AYUDA PARA LA CONTRATACION DE DOCTORANDOS EN ENTIDADES EXTERN	**148.000,00**	**56.000,00**	**204.000,00**	**181.051,84**	**181.051,84**	**181.051,84**	**0,00**	**22.948,16**
Total 473 - AYUDA PARA LA CONTRATACION DE DOCTORANDOS EN ENTIDADES EXTERNAS	**148.000,00**	**56.000,00**	**204.000,00**	**181.051,84**	**181.051,84**	**181.051,84**	**0,00**	**22.948,16**
474.00 - AYUDAS A LAS EMPRESAS BASADAS EN EL CONOCIMIENTO	74.000,00	-71.130,64	2.869,36	0,00	0,00	0,00	0,00	2.869,36
Total 474.00 - AYUDAS A LAS EMPRESAS BASADAS EN EL CONOCIMIENTO	**74.000,00**	**-71.130,64**	**2.869,36**	**0,00**	**0,00**	**0,00**	**0,00**	**2.869,36**
Total 474 - AYUDAS A LAS EMPRESAS BASADAS EN EL CONOCIMIENTO	**74.000,00**	**-71.130,64**	**2.869,36**	**0,00**	**0,00**	**0,00**	**0,00**	**2.869,36**
Total 47 - A EMPRESAS PRIVADAS	**267.000,00**	**13.230,53**	**280.230,53**	**214.301,84**	**214.301,84**	**214.301,84**	**0,00**	**65.928,69**
48 - A FAMILIAS E INSTITUCIONES SIN FINES DE LUCRO	0,00	5.018.277,14	5.018.277,14	0,00	0,00	0,00	0,00	5.018.277,14
Total 48 - A FAMILIAS E INSTITUCIONES SIN FINES DE LUCRO	**0,00**	**5.018.277,14**	**5.018.277,14**	**0,00**	**0,00**	**0,00**	**0,00**	**5.018.277,14**
Total 48 - A FAMILIAS E INSTITUCIONES SIN FINES DE LUCRO	**0,00**	**5.018.277,14**	**5.018.277,14**	**0,00**	**0,00**	**0,00**	**0,00**	**5.018.277,14**
480.00.00 - BECAS Y AYUDAS ASISTENCIALES A ESTUD. DE GRADO, 1 Y 2 CICLO	132.000,00	0,00	132.000,00	136.700,00	136.700,00	136.700,00	0,00	-4.700,00
480.00.01 - BECAS Y AYUDAS A ESTUDIANTES. BONIFICACION DE PRECIOS PUBLIC	556.000,00	0,00	556.000,00	690.495,20	690.495,20	690.495,20	0,00	-134.495,20
Total 480.00 - BECAS Y AYUDAS A ESTUDIANTES DE GRADO, 1 Y 2 CICLO	**688.000,00**	**0,00**	**688.000,00**	**827.195,20**	**827.195,20**	**827.195,20**	**0,00**	**-139.195,20**
480.01 - BECAS Y AYUDAS A ESTUDIANTES DE POSTGRADO	0,00	0,00	0,00	92.075,78	92.075,78	92.075,78	0,00	-92.075,78
Total 480.01 - BECAS Y AYUDAS A ESTUDIANTES DE POSTGRADO	**0,00**	**0,00**	**0,00**	**92.075,78**	**92.075,78**	**92.075,78**	**0,00**	**-92.075,78**
480.02 - BECAS PARA INTERCAMBIO DE ESTUDIANTES	393.000,00	4.311,67	397.311,67	105.834,65	105.834,65	105.834,65	0,00	291.477,02
Total 480.02 - BECAS PARA INTERCAMBIO DE ESTUDIANTES	**393.000,00**	**4.311,67**	**397.311,67**	**105.834,65**	**105.834,65**	**105.834,65**	**0,00**	**291.477,02**
480.03 - AYUDAS A ASOCIACIONES DE ESTUDIANTES	36.000,00	0,00	36.000,00	27.245,46	27.245,46	21.480,34	5.765,12	8.754,54
Total 480.03 - AYUDAS A ASOCIACIONES DE ESTUDIANTES	**36.000,00**	**0,00**	**36.000,00**	**27.245,46**	**27.245,46**	**21.480,34**	**5.765,12**	**8.754,54**
480.04 - BECAS PROPIAS PARA PRÁCTICAS DE EMPRESAS	140.000,00	0,00	140.000,00	19.217,27	19.217,27	19.106,61	110,66	120.782,73
Total 480.04 - BECAS PROPIAS PARA PRÁCTICAS DE EMPRESAS	**140.000,00**	**0,00**	**140.000,00**	**19.217,27**	**19.217,27**	**19.106,61**	**110,66**	**120.782,73**
480.07 - AYUDAS PARA PRÁCTICAS DE ESTUDIANTES EN LA UJA (Ícaro)	142.320,00	-32.114,80	110.205,20	79.581,56	79.581,56	79.249,58	331,98	30.623,64
Total 480.07 - AYUDAS PARA PRÁCTICAS DE ESTUDIANTES EN LA UJA (Ícaro)	**142.320,00**	**-32.114,80**	**110.205,20**	**79.581,56**	**79.581,56**	**79.249,58**	**331,98**	**30.623,64**
480.08 - BECAS DE FORMACIÓN DE LA UJA	96.000,00	-40.000,00	56.000,00	39.955,89	39.955,89	39.925,71	30,18	16.044,11

ujaen.es

CUADRO 6.14. LIQUIDACIÓN DEL PRESUPUESTO DE GASTOS DEL EJERCICIO 2024

-En euros-

Clasificación Económica - Descripción	Créditos presupuestarios			Gastos Compromet.	Obligac. Reconoc. Netas	Pagos Totales	Obligac. Pdtes. de Pago a 31/12/2024	Remanentes de Crédito
	Iniciales (1)	Modificaciones (2)	Definitivos (3)=(1)+(2)	(4)	(5)	(6)	(7)=(5)-(6)	(8)=(3)-(5)
Total 480.08 - BECAS DE FORMACIÓN DE LA UJA	**96.000,00**	**-40.000,00**	**56.000,00**	**39.955,89**	**39.955,89**	**39.925,71**	**30,18**	**16.044,11**
480.10 - BECAS INTERNACIONALIZACIÓN PARA CURSAR MÁSTERES OFICIALES	73.000,00	0,00	73.000,00	58.000,00	58.000,00	58.000,00	0,00	15.000,00
Total 480.10 - BECAS INTERNACIONALIZACIÓN PARA CURSAR MÁSTERES OFICIALES	**73.000,00**	**0,00**	**73.000,00**	**58.000,00**	**58.000,00**	**58.000,00**	**0,00**	**15.000,00**
480.11 - BECAS Y AYUDAS DE LA ESCUELA DE DOCTORADO	122.800,00	-46.000,00	76.800,00	126.759,79	126.759,79	125.436,54	1.323,25	-49.959,79
Total 480.11 - BECAS Y AYUDAS DE LA ESCUELA DE DOCTORADO	**122.800,00**	**-46.000,00**	**76.800,00**	**126.759,79**	**126.759,79**	**125.436,54**	**1.323,25**	**-49.959,79**
480.12 - AYUDA A LA ADQUISICIÓN DE COMPETENCIA LINGÜÍSTICA (B1)	58.000,00	0,00	58.000,00	2.720,00	2.720,00	2.720,00	0,00	55.280,00
Total 480.12 - AYUDA A LA ADQUISICIÓN DE COMPETENCIA LINGÜÍSTICA (B1)	**58.000,00**	**0,00**	**58.000,00**	**2.720,00**	**2.720,00**	**2.720,00**	**0,00**	**55.280,00**
480.13 - AYUDAS PARA DEPORTISTAS DE ALTO NIVEL	5.400,00	0,00	5.400,00	0,00	0,00	0,00	0,00	5.400,00
Total 480.13 - AYUDAS PARA DEPORTISTAS DE ALTO NIVEL	**5.400,00**	**0,00**	**5.400,00**	**0,00**	**0,00**	**0,00**	**0,00**	**5.400,00**
480.14 - BECAS Y AYUDAS PARA LA INTERNACIONALIZACION Y ATRACCION DE TALENTO	300.000,00	220,00	300.220,00	91.566,20	91.566,20	91.566,20	0,00	208.653,80
Total 480.14 - BECAS Y AYUDAS PARA LA INTERNACIONALIZACION Y ATRACCION DE TALEN'	**300.000,00**	**220,00**	**300.220,00**	**91.566,20**	**91.566,20**	**91.566,20**	**0,00**	**208.653,80**
480.15 - AYUDAS A LOS MEJORES EXPEDIENTES DE ADMISION	8.000,00	0,00	8.000,00	0,00	0,00	0,00	0,00	8.000,00
Total 480.15 - AYUDAS A LOS MEJORES EXPEDIENTES DE ADMISION	**8.000,00**	**0,00**	**8.000,00**	**0,00**	**0,00**	**0,00**	**0,00**	**8.000,00**
480.99 - OTRAS BECAS Y AYUDAS PROPIAS A ESTUDIANTES	0,00	0,00	0,00	9.010,01	9.010,01	7.960,01	1.050,00	-9.010,01
480.99.00 - AYUDAS COLEGIO MAYOR DOMINGO SAVIO	9.000,00	0,00	9.000,00	8.568,00	8.568,00	8.568,00	0,00	432,00
480.99.99 - OTRAS AYUDAS	9.000,00	0,00	9.000,00	20.125,00	20.125,00	20.125,00	0,00	-11.125,00
Total 480.99 - OTRAS BECAS Y AYUDAS PROPIAS A ESTUDIANTES	**18.000,00**	**0,00**	**18.000,00**	**37.703,01**	**37.703,01**	**36.653,01**	**1.050,00**	**-19.703,01**
Total 480 - BECAS Y AYUDAS PROPIAS A ESTUDIANTES	**2.080.520,00**	**-113.583,13**	**1.966.936,87**	**1.507.854,81**	**1.507.854,81**	**1.499.243,62**	**8.611,19**	**459.082,06**
481.07 - BECAS UNIÓN EUROPEA PARA ESTUDIANTES ERASMUS + EN EUROPA	500.000,00	19.656,24	519.656,24	1.194.554,57	1.194.554,57	1.194.554,57	0,00	-674.898,33
Total 481.07 - BECAS UNIÓN EUROPEA PARA ESTUDIANTES ERASMUS + EN EUROPA	**500.000,00**	**19.656,24**	**519.656,24**	**1.194.554,57**	**1.194.554,57**	**1.194.554,57**	**0,00**	**-674.898,33**
481.08 - BECAS JUNTA DE ANDALUCÍA PARA ESTUDIANTES ERASMUS + EN EUROPA	390.000,00	1.780,06	391.780,06	454.345,07	454.345,07	454.345,07	0,00	-62.565,01
Total 481.08 - BECAS JUNTA DE ANDALUCÍA PARA ESTUDIANTES ERASMUS + EN EUROPA	**390.000,00**	**1.780,06**	**391.780,06**	**454.345,07**	**454.345,07**	**454.345,07**	**0,00**	**-62.565,01**
481.09 - BECAS DIPUTACIÓN PROVINCIAL DE JAÉN COMPLEMENTARIAS MOVILIDAD INTERNA	36.000,00	0,00	36.000,00	27.600,00	27.600,00	27.600,00	0,00	8.400,00
Total 481.09 - BECAS DIPUTACIÓN PROVINCIAL DE JAÉN COMPLEMENTARIAS MOVILIDAD II	**36.000,00**	**0,00**	**36.000,00**	**27.600,00**	**27.600,00**	**27.600,00**	**0,00**	**8.400,00**
481.10 - BECAS FUNDACIÓN ONCE PRACTICAS EN EMPRESA	0,00	0,00	0,00	5.400,00	5.400,00	5.400,00	0,00	-5.400,00
Total 481.10 - BECAS FUNDACIÓN ONCE PRACTICAS EN EMPRESA	**0,00**	**0,00**	**0,00**	**5.400,00**	**5.400,00**	**5.400,00**	**0,00**	**-5.400,00**
481.11 - BECAS UNIÓN EUROPEA PARA ESTUDIANTES ERASMUS + EN PAISES ASOCIADOS	0,00	0,00	0,00	828.250,00	828.250,00	828.250,00	0,00	-828.250,00
Total 481.11 - BECAS UNIÓN EUROPEA PARA ESTUDIANTES ERASMUS + EN PAISES ASOCIAD	**0,00**	**0,00**	**0,00**	**828.250,00**	**828.250,00**	**828.250,00**	**0,00**	**-828.250,00**
481.13 - AYUDA JUNTA DE ANDALUCÍA PARA LA ADQUISICIÓN DE COMPETENCIA LINGÜÍSTIC	0,00	0,00	0,00	33.303,95	33.303,95	33.104,95	199,00	-33.303,95
Total 481.13 - AYUDA JUNTA DE ANDALUCÍA PARA LA ADQUISICIÓN DE COMPETENCIA LIN	**0,00**	**0,00**	**0,00**	**33.303,95**	**33.303,95**	**33.104,95**	**199,00**	**-33.303,95**
481.15 - BECAS BANCO SANTANDER ERASMUS +	0,00	0,00	0,00	15.500,00	15.500,00	15.500,00	0,00	-15.500,00
Total 481.15 - BECAS BANCO SANTANDER ERASMUS +	**0,00**	**0,00**	**0,00**	**15.500,00**	**15.500,00**	**15.500,00**	**0,00**	**-15.500,00**
481.17 - BECAS BANCO SANTANDER TALENTO MOV. INTERNACIONAL	96.000,00	0,00	96.000,00	101.600,00	101.600,00	101.600,00	0,00	-5.600,00
Total 481.17 - BECAS BANCO SANTANDER TALENTO MOV. INTERNACIONAL	**96.000,00**	**0,00**	**96.000,00**	**101.600,00**	**101.600,00**	**101.600,00**	**0,00**	**-5.600,00**
481.18 - BECAS MINISTERIO TRANSICION ECOLOGICA PARA PRACTICAS DE EMPRESA	0,00	0,00	0,00	60.570,11	60.570,11	60.570,11	0,00	-60.570,11
Total 481.18 - BECAS MINISTERIO TRANSICION ECOLOGICA PARA PRACTICAS DE EMPRESA	**0,00**	**0,00**	**0,00**	**60.570,11**	**60.570,11**	**60.570,11**	**0,00**	**-60.570,11**
Total 481 - BECAS Y AYUDAS A ESTUDIANTES CON FINANCIACIÓN EXTERNA	**1.022.000,00**	**21.436,30**	**1.043.436,30**	**2.721.123,70**	**2.721.123,70**	**2.720.924,70**	**199,00**	**-1.677.687,40**
482.13 - BECAS ENSEÑANZAS PROPIAS	85.000,00	0,00	85.000,00	54.995,00	54.995,00	54.995,00	0,00	30.005,00
Total 482.13 - BECAS ENSEÑANZAS PROPIAS	**85.000,00**	**0,00**	**85.000,00**	**54.995,00**	**54.995,00**	**54.995,00**	**0,00**	**30.005,00**
482.14 - BECAS Y AYUDAS PARA LA INTERNACIONALIZACIÓN Y ATRACCIÓN DEL TALENTO	98.000,00	0,00	98.000,00	344.789,89	344.789,89	344.789,89	0,00	-246.789,89
Total 482.14 - BECAS Y AYUDAS PARA LA INTERNACIONALIZACIÓN Y ATRACCIÓN DEL TALEN	**98.000,00**	**0,00**	**98.000,00**	**344.789,89**	**344.789,89**	**344.789,89**	**0,00**	**-246.789,89**

CUADRO 6.14. LIQUIDACIÓN DEL PRESUPUESTO DE GASTOS DEL EJERCICIO 2024

-En euros-

Clasificación Económica - Descripción	Créditos presupuestarios			Gastos Comprometer.	Obligac. Reconoc. Netas	Pagos Totales	Obligac. Pdtes. de Pago a 31/12/2024	Remanentes de Crédito
	Iniciales (1)	Modificaciones (2)	Definitivos (3)=(1)+(2)	(4)	(5)	(6)	(7)=(5)-(6)	(8)=(3)-(5)
482.20 - AYUDAS PREDOCTORALES PARA LA FORMACIÓN DEL PERSONAL INVESTIGADOR	470.000,00	0,00	470.000,00	315.518,80	315.518,80	309.189,58	6.329,22	154.481,20
Total 482.20 - AYUDAS PREDOCTORALES PARA LA FORMACIÓN DEL PERSONAL INVESTIGAD	**470.000,00**	**0,00**	**470.000,00**	**315.518,80**	**315.518,80**	**309.189,58**	**6.329,22**	**154.481,20**
482.22 - AYUDAS INCORPORACIÓN TEMPORAL DE PERSONAL INVESTIGADOR POSDOCT.	430.000,00	-223.464,00	206.536,00	76.361,11	76.361,11	75.431,07	930,04	130.174,89
Total 482.22 - AYUDAS INCORPORACIÓN TEMPORAL DE PERSONAL INVESTIGADOR POSDO	**430.000,00**	**-223.464,00**	**206.536,00**	**76.361,11**	**76.361,11**	**75.431,07**	**930,04**	**130.174,89**
482.23 - AYUDAS COFINANCIACIÓN DE CONTRATOS LABORALES POSDOCT. (CONTRATOS PUE	70.000,00	0,00	70.000,00	0,00	0,00	0,00	0,00	70.000,00
Total 482.23 - AYUDAS COFINANCIACIÓN DE CONTRATOS LABORALES POSDOCT. (CONTRAT	**70.000,00**	**0,00**	**70.000,00**	**0,00**	**0,00**	**0,00**	**0,00**	**70.000,00**
482.24 - AYUDAS PARA INCORPORACIÓN DE P.I. DE EXCELENCIA	360.000,00	0,00	360.000,00	276.711,78	276.711,78	271.060,63	5.651,15	83.288,22
Total 482.24 - AYUDAS PARA INCORPORACIÓN DE P.I. DE EXCELENCIA	**360.000,00**	**0,00**	**360.000,00**	**276.711,78**	**276.711,78**	**271.060,63**	**5.651,15**	**83.288,22**
482.25 - AYUDAS PARA CONTRATACION DE P.I. CON PUNTUACIÓN SUPERIOR 85 CONV. RAM	259.000,00	0,00	259.000,00	55.303,96	55.303,96	55.303,96	0,00	203.696,04
Total 482.25 - AYUDAS PARA CONTRATACION DE P.I. CON PUNTUACIÓN SUPERIOR 85 CON	**259.000,00**	**0,00**	**259.000,00**	**55.303,96**	**55.303,96**	**55.303,96**	**0,00**	**203.696,04**
482.99 - OTRAS BECAS Y AYUDAS PROPIAS	1.500,00	0,00	1.500,00	107.713,83	107.713,83	103.692,08	4.021,75	-106.213,83
Total 482.99 - OTRAS BECAS Y AYUDAS PROPIAS	**1.500,00**	**0,00**	**1.500,00**	**107.713,83**	**107.713,83**	**103.692,08**	**4.021,75**	**-106.213,83**
Total 482 - OTRAS BECAS Y AYUDAS PROPIAS DE LA UNIVERSIDAD DE JAEN	**1.773.500,00**	**-223.464,00**	**1.550.036,00**	**1.231.394,37**	**1.231.394,37**	**1.214.462,21**	**16.932,16**	**318.641,63**
483.01 - OTRAS BECAS Y AYUDAS FINANCIADAS POR LA UNIÓN EUROPEA	0,00	0,00	0,00	155.306,40	155.306,40	155.306,40	0,00	-155.306,40
Total 483.01 - OTRAS BECAS Y AYUDAS FINANCIADAS POR LA UNIÓN EUROPEA	**0,00**	**0,00**	**0,00**	**155.306,40**	**155.306,40**	**155.306,40**	**0,00**	**-155.306,40**
483.03 - OTRAS BECAS Y AYUDAS DE LA UNIÓN EUROPEA PARA PERSONAL ERASMUS + EN PA	0,00	0,00	0,00	163.228,00	163.228,00	163.228,00	0,00	-163.228,00
Total 483.03 - OTRAS BECAS Y AYUDAS DE LA UNIÓN EUROPEA PARA PERSONAL ERASMUS	**0,00**	**0,00**	**0,00**	**163.228,00**	**163.228,00**	**163.228,00**	**0,00**	**-163.228,00**
Total 483 - OTRAS BECAS Y AYUDAS CON FINANCIACION EXTERNA	**0,00**	**0,00**	**0,00**	**318.534,40**	**318.534,40**	**318.534,40**	**0,00**	**-318.534,40**
484.01 - CONVENIOS CON ENTES PÚBLICOS	3.350,00	0,00	3.350,00	8.160,36	8.160,36	8.160,36	0,00	-4.810,36
Total 484.01 - CONVENIOS CON ENTES PÚBLICOS	**3.350,00**	**0,00**	**3.350,00**	**8.160,36**	**8.160,36**	**8.160,36**	**0,00**	**-4.810,36**
484.02 - CONVENIOS CON ENTES PRIVADOS	0,00	0,00	0,00	2.400,00	2.400,00	2.400,00	0,00	-2.400,00
Total 484.02 - CONVENIOS CON ENTES PRIVADOS	**0,00**	**0,00**	**0,00**	**2.400,00**	**2.400,00**	**2.400,00**	**0,00**	**-2.400,00**
484.99 - OTROS CONVENIOS	0,00	0,00	0,00	15.844,72	15.844,72	15.844,72	0,00	-15.844,72
Total 484.99 - OTROS CONVENIOS	**0,00**	**0,00**	**0,00**	**15.844,72**	**15.844,72**	**15.844,72**	**0,00**	**-15.844,72**
Total 484 - CONVENIOS CON OTRAS INSTITUCIONES	**3.350,00**	**0,00**	**3.350,00**	**26.405,08**	**26.405,08**	**26.405,08**	**0,00**	**-23.055,08**
485.00.00 - A LA FUNDACIÓN UJA - EMPRESA	11.000,00	0,00	11.000,00	11.000,00	11.000,00	11.000,00	0,00	0,00
Total 485.00 - A FUNDACIONES UNIVERSITARIAS	**11.000,00**	**0,00**	**11.000,00**	**11.000,00**	**11.000,00**	**11.000,00**	**0,00**	**0,00**
485.01.02 - A LA FUNDACIÓN ESTRATEGIAS PARA EL DESARROLLO ECONÓMICO Y SOCIAL DE	14.000,00	0,00	14.000,00	14.780,50	14.780,50	14.780,50	0,00	-780,50
485.01.10 - FUNDACION PARA PROMOCION Y DESARROLLO DEL OLIVAR Y EL ACEITE DE OLIV	9.000,00	0,00	9.000,00	10.500,00	10.500,00	10.500,00	0,00	-1.500,00
Total 485.01 - A OTRAS FUNDACIONES	**23.000,00**	**0,00**	**23.000,00**	**25.280,50**	**25.280,50**	**25.280,50**	**0,00**	**-2.280,50**
485.99 - A OTRAS INSTITUCIONES SIN FINES DE LUCRO	0,00	0,00	0,00	7.774,13	7.774,13	7.774,13	0,00	-7.774,13
485.99.00 - AL CONSORCIO DE BIBLIOTECAS UNIVERSITARIAS DE ANDALUCIA	889.000,00	0,00	889.000,00	866.142,39	866.142,39	866.142,39	0,00	22.857,61
485.99.01 - A LA ASOCIACION CULTURAL RADIO UNIVERSITARIA DE JAEN-UNIRADIO	25.000,00	0,00	25.000,00	25.000,00	25.000,00	25.000,00	0,00	0,00
485.99.02 - AL CAMPUS DE EXCELENCIA INTERNACIONAL AGROALIMENTARIO ceiA3	20.000,00	0,00	20.000,00	20.000,00	20.000,00	20.000,00	0,00	0,00
485.99.99 - A OTRAS INSTITUCIONES SIN FINES DE LUCRO	25.630,00	0,00	25.630,00	26.938,41	26.938,41	26.938,41	0,00	-1.308,41
Total 485.99 - A OTRAS INSTITUCIONES SIN FINES DE LUCRO	**959.630,00**	**0,00**	**959.630,00**	**945.854,93**	**945.854,93**	**945.854,93**	**0,00**	**13.775,07**
Total 485 - A OTRAS INSTITUCIONES SIN FINES DE LUCRO	**993.630,00**	**0,00**	**993.630,00**	**982.135,43**	**982.135,43**	**982.135,43**	**0,00**	**11.494,57**
Total 48 - A FAMILIAS E INSTITUCIONES SIN FINES DE LUCRO	**5.873.000,00**	**4.702.666,31**	**10.575.666,31**	**6.787.447,79**	**6.787.447,79**	**6.761.705,44**	**25.742,35**	**3.788.218,52**
Total 4 - TRANSFERENCIAS CORRIENTES	**6.140.000,00**	**4.715.896,84**	**10.855.896,84**	**7.001.749,63**	**7.001.749,63**	**6.976.007,28**	**25.742,35**	**3.854.147,21**
500 - FONDO DE CONTINGENCIA	993.000,00	0,00	993.000,00	0,00	0,00	0,00	0,00	993.000,00

CUADRO 6.14. LIQUIDACIÓN DEL PRESUPUESTO DE GASTOS DEL EJERCICIO 2024

-En euros-

Clasificación Económica - Descripción	Créditos presupuestarios			Gastos Compromet.	Obligac. Reconoc. Netas	Pagos Totales	Obligac. Pdtes. de Pago a 31/12/2024	Remanentes de Crédito
	Iniciales (1)	Modificaciones (2)	Definitivos (3)=(1)+(2)	(4)	(5)	(6)	(7)=(5)-(6)	(8)=(3)-(5)
Total 50 - FONDO DE CONTINGENCIA	**993.000,00**	**0,00**	**993.000,00**	**0,00**	**0,00**	**0,00**	**0,00**	**993.000,00**
Total 5 - FONDO DE CONTINGENCIA Y OTROS FONDOS	**993.000,00**	**-993.000,00**	**0,00**	**0,00**	**0,00**	**0,00**	**0,00**	**0,00**
60 - INVERSIÓN NUEVA	0,00	11.014.916,02	11.014.916,02	0,00	0,00	0,00	0,00	11.014.916,02
Total 60 - INVERSIÓN NUEVA	**0,00**	**11.014.916,02**	**11.014.916,02**	**0,00**	**0,00**	**0,00**	**0,00**	**11.014.916,02**
600.00 - DE USO GENERAL	0,00	0,00	0,00	0,00	0,00	0,00	0,00	0,00
Total 600.00 - DE USO GENERAL	**0,00**	**0,00**	**0,00**	**0,00**	**0,00**	**0,00**	**0,00**	**0,00**
Total 600 - TERRENOS Y BIENES NATURALES	**0,00**	**0,00**	**0,00**	**0,00**	**0,00**	**0,00**	**0,00**	**0,00**
601.00 - BIENES DEL PATRIMONIO HISTORICO, ARTISTICO Y CULTURAL	0,00	0,00	0,00	29.720,00	29.720,00	29.720,00	0,00	-29.720,00
Total 601.00 - BIENES DEL PATRIMONIO HISTORICO, ARTISTICO Y CULTURAL	**0,00**	**0,00**	**0,00**	**29.720,00**	**29.720,00**	**29.720,00**	**0,00**	**-29.720,00**
Total 601 - BIENES DEL PATRIMONIO HISTORICO, ARTISTICO Y CULTURAL	**16.000,00**	**0,00**	**16.000,00**	**29.720,00**	**29.720,00**	**29.720,00**	**0,00**	**-13.720,00**
602.00 - EDIFICIOS Y OTRAS CONSTRUCCIONES	0,00	100.000,00	100.000,00	5.382.388,73	5.382.388,73	4.369.399,24	1.012.989,49	-5.282.388,73
Total 602.00 - EDIFICIOS Y OTRAS CONSTRUCCIONES	**0,00**	**100.000,00**	**100.000,00**	**5.382.388,73**	**5.382.388,73**	**4.369.399,24**	**1.012.989,49**	**-5.282.388,73**
Total 602 - EDIFICIOS Y OTRAS CONSTRUCCIONES	**135.000,00**	**100.000,00**	**235.000,00**	**5.382.388,73**	**5.382.388,73**	**4.369.399,24**	**1.012.989,49**	**-5.147.388,73**
603.00 - MAQUINARIA	332.000,00	0,00	332.000,00	212.413,07	212.413,07	187.381,38	25.031,69	119.586,93
Total 603.00 - MAQUINARIA	**332.000,00**	**0,00**	**332.000,00**	**212.413,07**	**212.413,07**	**187.381,38**	**25.031,69**	**119.586,93**
603.01 - INSTALACIONES	0,00	0,00	0,00	382.751,90	199.665,91	101.720,22	97.945,69	-199.665,91
Total 603.01 - INSTALACIONES	**437.400,00**	**0,00**	**437.400,00**	**382.751,90**	**199.665,91**	**101.720,22**	**97.945,69**	**237.734,09**
603.02 - UTILLAJE	0,00	0,00	0,00	15.865,27	15.865,27	15.518,38	346,89	-15.865,27
Total 603.02 - UTILLAJE	**0,00**	**0,00**	**0,00**	**15.865,27**	**15.865,27**	**15.518,38**	**346,89**	**-15.865,27**
Total 603 - MAQUINARIA, INSTALACIONES Y UTILLAJE	**769.400,00**	**0,00**	**769.400,00**	**611.030,24**	**427.944,25**	**304.619,98**	**123.324,27**	**341.455,75**
604.00 - ELEMENTOS DE TRANSPORTE	30.000,00	0,00	30.000,00	4.319,67	4.319,67	4.319,67	0,00	25.680,33
Total 604.00 - ELEMENTOS DE TRANSPORTE	**30.000,00**	**0,00**	**30.000,00**	**4.319,67**	**4.319,67**	**4.319,67**	**0,00**	**25.680,33**
Total 604 - ELEMENTOS DE TRANSPORTE	**30.000,00**	**0,00**	**30.000,00**	**4.319,67**	**4.319,67**	**4.319,67**	**0,00**	**25.680,33**
605.00 - MOBILIARIO Y ENSERES	0,00	0,00	0,00	1.084.664,82	1.029.924,45	992.371,65	37.552,80	-1.029.924,45
Total 605.00 - MOBILIARIO Y ENSERES	**0,00**	**0,00**	**0,00**	**1.084.664,82**	**1.029.924,45**	**992.371,65**	**37.552,80**	**-1.029.924,45**
Total 605 - MOBILIARIO Y ENSERES	**188.600,00**	**0,00**	**188.600,00**	**1.084.664,82**	**1.029.924,45**	**992.371,65**	**37.552,80**	**-841.324,45**
606.00 - SISTEMAS PARA PROCESOS DE INFORMACION	0,00	0,00	0,00	1.324.983,12	1.124.876,68	973.998,92	150.877,76	-1.124.876,68
606.00.50 - SISTEMAS PARA PROCESOS DE INFORMACION. DEPARTAMENTOS	118.854,00	181.812,58	300.666,58	128.067,71	128.067,71	123.677,46	4.390,25	172.598,87
Total 606.00 - SISTEMAS PARA PROCESOS DE INFORMACION	**118.854,00**	**181.812,58**	**300.666,58**	**1.453.050,83**	**1.252.944,39**	**1.097.676,38**	**155.268,01**	**-952.277,81**
Total 606 - SISTEMAS PARA PROCESOS DE INFORMACION	**739.000,00**	**181.812,58**	**920.812,58**	**1.453.050,83**	**1.252.944,39**	**1.097.676,38**	**155.268,01**	**-332.131,81**
Total 60 - INVERSIÓN NUEVA	**1.878.000,00**	**11.296.728,60**	**13.174.728,60**	**8.565.174,29**	**8.127.241,49**	**6.798.106,92**	**1.329.134,57**	**5.047.487,11**
640 - PROYECTOS DE INVESTIGACIÓN	3.920.000,00	15.966.471,64	19.886.471,64	0,00	0,00	0,00	0,00	19.886.471,64
Total 640 - PROYECTOS DE INVESTIGACIÓN	**3.920.000,00**	**15.966.471,64**	**19.886.471,64**	**0,00**	**0,00**	**0,00**	**0,00**	**19.886.471,64**
640.01 - MATERIAL INVENTARIABLE	0,00	0,00	0,00	1.380.518,98	1.380.518,98	1.302.997,72	77.521,26	-1.380.518,98
Total 640.01 - MATERIAL INVENTARIABLE	**0,00**	**0,00**	**0,00**	**1.380.518,98**	**1.380.518,98**	**1.302.997,72**	**77.521,26**	**-1.380.518,98**
640.02 - MATERIAL FUNGIBLE	0,00	0,00	0,00	351.122,18	351.122,18	309.191,78	41.930,40	-351.122,18
Total 640.02 - MATERIAL FUNGIBLE	**0,00**	**0,00**	**0,00**	**351.122,18**	**351.122,18**	**309.191,78**	**41.930,40**	**-351.122,18**
640.04 - MATERIAL BIBLIOGRAFICO	0,00	0,00	0,00	864,74	864,74	864,74	0,00	-864,74
Total 640.04 - MATERIAL BIBLIOGRAFICO	**0,00**	**0,00**	**0,00**	**864,74**	**864,74**	**864,74**	**0,00**	**-864,74**
640.05 - PUBLICACIÓN DE ARTÍCULOS EN REVISTAS	0,00	0,00	0,00	66.610,49	66.610,49	65.500,78	1.109,71	-66.610,49

CUADRO 6.14. LIQUIDACIÓN DEL PRESUPUESTO DE GASTOS DEL EJERCICIO 2024

-En euros-

Clasificación Económica - Descripción	Créditos presupuestarios			Gastos Compromet.	Obligac. Reconoc. Netas	Pagos Totales	Obligac. Pdtes. de Pago a 31/12/2024	Remanentes de Crédito
	Iniciales (1)	Modificaciones (2)	Definitivos (3)=(1)+(2)	(4)	(5)	(6)	(7)=(5)-(6)	(8)=(3)-(5)
Total 640.05 - PUBLICACIÓN DE ARTÍCULOS EN REVISTAS	**0,00**	**0,00**	**0,00**	**66.610,49**	**66.610,49**	**65.500,78**	**1.109,71**	**-66.610,49**
640.10 - RETRIBUCIÓN PDI FUNCIONARIO DE LA UJA	0,00	0,00	0,00	68.914,96	68.914,96	68.914,96	0,00	-68.914,96
Total 640.10 - RETRIBUCIÓN PDI FUNCIONARIO DE LA UJA	**0,00**	**0,00**	**0,00**	**68.914,96**	**68.914,96**	**68.914,96**	**0,00**	**-68.914,96**
640.11 - RETRIBUCIÓN PDI LABORAL DE LA UJA	0,00	0,00	0,00	263,96	263,96	263,96	0,00	-263,96
Total 640.11 - RETRIBUCIÓN PDI LABORAL DE LA UJA	**0,00**	**0,00**	**0,00**	**263,96**	**263,96**	**263,96**	**0,00**	**-263,96**
640.13 - RETRIBUCION PERSONAL COLABORADOR CONTRATADO	0,00	0,00	0,00	2.557.995,24	2.557.995,24	2.505.871,52	52.123,72	-2.557.995,24
Total 640.13 - RETRIBUCION PERSONAL COLABORADOR CONTRATADO	**0,00**	**0,00**	**0,00**	**2.557.995,24**	**2.557.995,24**	**2.505.871,52**	**52.123,72**	**-2.557.995,24**
640.14 - RETRIBUCIÓN PTGAS DE LA UJA	0,00	0,00	0,00	0,00	0,00	0,00	0,00	0,00
Total 640.14 - RETRIBUCIÓN PTGAS DE LA UJA	**0,00**	**0,00**	**0,00**	**0,00**	**0,00**	**0,00**	**0,00**	**0,00**
640.15 - RETRIBUCIÓN PERSONAL EXTERNO A LA UJA	0,00	0,00	0,00	26.630,70	26.630,70	26.630,70	0,00	-26.630,70
Total 640.15 - RETRIBUCIÓN PERSONAL EXTERNO A LA UJA	**0,00**	**0,00**	**0,00**	**26.630,70**	**26.630,70**	**26.630,70**	**0,00**	**-26.630,70**
640.20 - DIETAS Y LOCOMOCIÓN PDI FUNCIONARIO UJA	0,00	0,00	0,00	228.163,94	228.163,94	221.031,46	7.132,48	-228.163,94
Total 640.20 - DIETAS Y LOCOMOCIÓN PDI FUNCIONARIO UJA	**0,00**	**0,00**	**0,00**	**228.163,94**	**228.163,94**	**221.031,46**	**7.132,48**	**-228.163,94**
640.21 - DIETAS Y LOCOMOCIÓN PDI LABORAL UJA	0,00	0,00	0,00	40.620,30	40.620,30	39.097,65	1.522,65	-40.620,30
Total 640.21 - DIETAS Y LOCOMOCIÓN PDI LABORAL UJA	**0,00**	**0,00**	**0,00**	**40.620,30**	**40.620,30**	**39.097,65**	**1.522,65**	**-40.620,30**
640.23 - DIETAS Y LOCOMOCIÓN PERS. COLABORADOR CONTRATADO	0,00	0,00	0,00	85.054,19	85.054,19	83.379,86	1.674,33	-85.054,19
Total 640.23 - DIETAS Y LOCOMOCIÓN PERS. COLABORADOR CONTRATADO	**0,00**	**0,00**	**0,00**	**85.054,19**	**85.054,19**	**83.379,86**	**1.674,33**	**-85.054,19**
640.24 - DIETAS Y LOCOMOCIÓN PTGAS UJA	0,00	0,00	0,00	5.940,51	5.940,51	5.839,43	101,08	-5.940,51
Total 640.24 - DIETAS Y LOCOMOCIÓN PTGAS UJA	**0,00**	**0,00**	**0,00**	**5.940,51**	**5.940,51**	**5.839,43**	**101,08**	**-5.940,51**
640.25 - DIETAS Y LOCOMOCIÓN PERSONAL EXTERNO A LA UJA	0,00	0,00	0,00	60.379,38	60.379,38	59.301,10	1.078,28	-60.379,38
Total 640.25 - DIETAS Y LOCOMOCIÓN PERSONAL EXTERNO A LA UJA	**0,00**	**0,00**	**0,00**	**60.379,38**	**60.379,38**	**59.301,10**	**1.078,28**	**-60.379,38**
640.30 - FORMACION Y PERFECCIONAMIENTO DEL PERSONAL	0,00	0,00	0,00	4.709,98	4.709,98	4.709,98	0,00	-4.709,98
Total 640.30 - FORMACION Y PERFECCIONAMIENTO DEL PERSONAL	**0,00**	**0,00**	**0,00**	**4.709,98**	**4.709,98**	**4.709,98**	**0,00**	**-4.709,98**
640.31 - GASTOS DE INSCRIPCION	0,00	0,00	0,00	11.185,50	11.185,50	9.419,62	1.765,88	-11.185,50
Total 640.31 - GASTOS DE INSCRIPCION	**0,00**	**0,00**	**0,00**	**11.185,50**	**11.185,50**	**9.419,62**	**1.765,88**	**-11.185,50**
640.32 - TRANSPORTES Y SERVICIOS DE MENSAJERIA	0,00	0,00	0,00	3.843,64	3.843,64	3.191,48	652,16	-3.843,64
Total 640.32 - TRANSPORTES Y SERVICIOS DE MENSAJERIA	**0,00**	**0,00**	**0,00**	**3.843,64**	**3.843,64**	**3.191,48**	**652,16**	**-3.843,64**
640.33 - SERVICIOS GENERALES DE INVESTIGACION	0,00	0,00	0,00	810,00	810,00	810,00	0,00	-810,00
Total 640.33 - SERVICIOS GENERALES DE INVESTIGACION	**0,00**	**0,00**	**0,00**	**810,00**	**810,00**	**810,00**	**0,00**	**-810,00**
640.34 - CONTRATACION DE SERVICIOS EXTERNOS	0,00	0,00	0,00	294.839,17	289.260,68	255.882,87	33.377,81	-289.260,68
Total 640.34 - CONTRATACION DE SERVICIOS EXTERNOS	**0,00**	**0,00**	**0,00**	**294.839,17**	**289.260,68**	**255.882,87**	**33.377,81**	**-289.260,68**
640.80 - AUDITORIA	0,00	20.800,83	20.800,83	17.000,00	17.000,00	8.000,00	9.000,00	3.800,83
Total 640.80 - AUDITORIA	**0,00**	**20.800,83**	**20.800,83**	**17.000,00**	**17.000,00**	**8.000,00**	**9.000,00**	**3.800,83**
640.81 - SUBCONTRATACIÓN	0,00	0,00	0,00	96.909,99	96.909,99	96.909,99	0,00	-96.909,99
Total 640.81 - SUBCONTRATACIÓN	**0,00**	**0,00**	**0,00**	**96.909,99**	**96.909,99**	**96.909,99**	**0,00**	**-96.909,99**
640.99 - OTROS	0,00	0,00	0,00	433.587,28	433.587,28	430.504,17	3.083,11	-433.587,28
Total 640.99 - OTROS	**0,00**	**0,00**	**0,00**	**433.587,28**	**433.587,28**	**430.504,17**	**3.083,11**	**-433.587,28**
Total 640 - PROYECTOS DE INVESTIGACIÓN	**3.920.000,00**	**15.987.272,47**	**19.907.272,47**	**5.735.965,13**	**5.730.386,64**	**5.498.313,77**	**232.072,87**	**14.176.885,83**
641 - GRUPOS DE INVESTIGACIÓN	260.000,00	3.005.372,15	3.265.372,15	0,00	0,00	0,00	0,00	3.265.372,15
Total 641 - GRUPOS DE INVESTIGACIÓN	**260.000,00**	**3.005.372,15**	**3.265.372,15**	**0,00**	**0,00**	**0,00**	**0,00**	**3.265.372,15**
641.01 - MATERIAL INVENTARIABLE	0,00	0,00	0,00	140.042,83	140.042,83	120.600,27	19.442,56	-140.042,83

CUADRO 6.14. LIQUIDACIÓN DEL PRESUPUESTO DE GASTOS DEL EJERCICIO 2024

-En euros-

Clasificación Económica - Descripción	Créditos presupuestarios			Gastos Compromet.	Obligac. Reconoc. Netas	Pagos Totales	Obligac. Pdtes. de Pago a 31/12/2024	Remanentes de Crédito
	Iniciales (1)	Modificaciones (2)	Definitivos (3)=(1)+(2)	(4)	(5)	(6)	(7)=(5)-(6)	(8)=(3)-(5)
Total 641.01 - MATERIAL INVENTARIABLE	**0,00**	**0,00**	**0,00**	**140.042,83**	**140.042,83**	**120.600,27**	**19.442,56**	**-140.042,83**
641.02 - MATERIAL FUNGIBLE	0,00	0,00	0,00	74.065,08	74.065,08	58.860,22	15.204,86	-74.065,08
Total 641.02 - MATERIAL FUNGIBLE	**0,00**	**0,00**	**0,00**	**74.065,08**	**74.065,08**	**58.860,22**	**15.204,86**	**-74.065,08**
641.04 - MATERIAL BIBLIOGRAFICO	0,00	0,00	0,00	2.495,44	2.495,44	2.008,83	486,61	-2.495,44
Total 641.04 - MATERIAL BIBLIOGRAFICO	**0,00**	**0,00**	**0,00**	**2.495,44**	**2.495,44**	**2.008,83**	**486,61**	**-2.495,44**
641.05 - PUBLICACIÓN DE ARTÍCULOS EN REVISTAS	0,00	0,00	0,00	67.568,11	67.568,11	67.568,11	0,00	-67.568,11
Total 641.05 - PUBLICACIÓN DE ARTÍCULOS EN REVISTAS	**0,00**	**0,00**	**0,00**	**67.568,11**	**67.568,11**	**67.568,11**	**0,00**	**-67.568,11**
641.13 - RETRIBUCION PERSONAL COLABORADOR CONTRATADO	0,00	0,00	0,00	113.946,41	113.946,41	110.514,74	3.431,67	-113.946,41
Total 641.13 - RETRIBUCION PERSONAL COLABORADOR CONTRATADO	**0,00**	**0,00**	**0,00**	**113.946,41**	**113.946,41**	**110.514,74**	**3.431,67**	**-113.946,41**
641.15 - RETRIBUCIÓN PERSONAL EXTERNO A LA UJA	0,00	0,00	0,00	2.062,44	2.062,44	2.062,44	0,00	-2.062,44
Total 641.15 - RETRIBUCIÓN PERSONAL EXTERNO A LA UJA	**0,00**	**0,00**	**0,00**	**2.062,44**	**2.062,44**	**2.062,44**	**0,00**	**-2.062,44**
641.20 - DIETAS Y LOCOMOCIÓN PDI FUNCIONARIO UJA	0,00	0,00	0,00	109.864,01	109.864,01	107.058,34	2.805,67	-109.864,01
Total 641.20 - DIETAS Y LOCOMOCIÓN PDI FUNCIONARIO UJA	**0,00**	**0,00**	**0,00**	**109.864,01**	**109.864,01**	**107.058,34**	**2.805,67**	**-109.864,01**
641.21 - DIETAS Y LOCOMOCIÓN PDI LABORAL UJA	0,00	0,00	0,00	25.926,01	25.926,01	25.926,01	0,00	-25.926,01
Total 641.21 - DIETAS Y LOCOMOCIÓN PDI LABORAL UJA	**0,00**	**0,00**	**0,00**	**25.926,01**	**25.926,01**	**25.926,01**	**0,00**	**-25.926,01**
641.23 - DIETAS Y LOCOMOCIÓN PERS. COLABORADOR CONTRATADO	0,00	0,00	0,00	17.127,46	17.127,46	16.058,24	1.069,22	-17.127,46
Total 641.23 - DIETAS Y LOCOMOCIÓN PERS. COLABORADOR CONTRATADO	**0,00**	**0,00**	**0,00**	**17.127,46**	**17.127,46**	**16.058,24**	**1.069,22**	**-17.127,46**
641.24 - DIETAS Y LOCOMOCIÓN PTGAS UJA	0,00	0,00	0,00	393,06	393,06	329,53	63,53	-393,06
Total 641.24 - DIETAS Y LOCOMOCIÓN PTGAS UJA	**0,00**	**0,00**	**0,00**	**393,06**	**393,06**	**329,53**	**63,53**	**-393,06**
641.25 - DIETAS Y LOCOMOCIÓN PERSONAL EXTERNO A LA UJA	0,00	0,00	0,00	30.977,99	30.977,99	30.599,81	378,18	-30.977,99
Total 641.25 - DIETAS Y LOCOMOCIÓN PERSONAL EXTERNO A LA UJA	**0,00**	**0,00**	**0,00**	**30.977,99**	**30.977,99**	**30.599,81**	**378,18**	**-30.977,99**
641.31 - GASTOS DE INSCRIPCION	0,00	0,00	0,00	2.733,56	2.733,56	2.271,56	462,00	-2.733,56
Total 641.31 - GASTOS DE INSCRIPCION	**0,00**	**0,00**	**0,00**	**2.733,56**	**2.733,56**	**2.271,56**	**462,00**	**-2.733,56**
641.32 - TRANSPORTES Y SERVICIOS DE MENSAJERIA	0,00	0,00	0,00	351,97	351,97	183,61	168,36	-351,97
Total 641.32 - TRANSPORTES Y SERVICIOS DE MENSAJERIA	**0,00**	**0,00**	**0,00**	**351,97**	**351,97**	**183,61**	**168,36**	**-351,97**
641.34 - CONTRATACION DE SERVICIOS EXTERNOS	0,00	0,00	0,00	51.695,51	51.695,51	41.623,82	10.071,69	-51.695,51
Total 641.34 - CONTRATACION DE SERVICIOS EXTERNOS	**0,00**	**0,00**	**0,00**	**51.695,51**	**51.695,51**	**41.623,82**	**10.071,69**	**-51.695,51**
641.99 - OTROS	0,00	0,00	0,00	286.355,46	286.355,46	277.433,52	8.921,94	-286.355,46
Total 641.99 - OTROS	**0,00**	**0,00**	**0,00**	**286.355,46**	**286.355,46**	**277.433,52**	**8.921,94**	**-286.355,46**
Total 641 - GRUPOS DE INVESTIGACIÓN	**260.000,00**	**3.005.372,15**	**3.265.372,15**	**925.605,34**	**925.605,34**	**863.099,05**	**62.506,29**	**2.339.766,81**
642 - CONTRATOS Y CONVENIOS ART. 60 L.O.S.U.	1.800.000,00	2.948.855,13	4.748.855,13	0,00	0,00	0,00	0,00	4.748.855,13
Total 642 - CONTRATOS Y CONVENIOS ART. 60 L.O.S.U.	**1.800.000,00**	**2.948.855,13**	**4.748.855,13**	**0,00**	**0,00**	**0,00**	**0,00**	**4.748.855,13**
642.01 - MATERIAL INVENTARIABLE	0,00	0,00	0,00	92.810,78	92.810,78	79.228,42	13.582,36	-92.810,78
Total 642.01 - MATERIAL INVENTARIABLE	**0,00**	**0,00**	**0,00**	**92.810,78**	**92.810,78**	**79.228,42**	**13.582,36**	**-92.810,78**
642.02 - MATERIAL FUNGIBLE	0,00	0,00	0,00	58.399,46	58.399,46	43.753,60	14.645,86	-58.399,46
Total 642.02 - MATERIAL FUNGIBLE	**0,00**	**0,00**	**0,00**	**58.399,46**	**58.399,46**	**43.753,60**	**14.645,86**	**-58.399,46**
642.04 - MATERIAL BIBLIOGRAFICO	0,00	0,00	0,00	113,37	113,37	113,37	0,00	-113,37
Total 642.04 - MATERIAL BIBLIOGRAFICO	**0,00**	**0,00**	**0,00**	**113,37**	**113,37**	**113,37**	**0,00**	**-113,37**
642.05 - PUBLICACIÓN DE ARTÍCULOS EN REVISTAS	0,00	0,00	0,00	8.334,38	8.334,38	8.334,38	0,00	-8.334,38
Total 642.05 - PUBLICACIÓN DE ARTÍCULOS EN REVISTAS	**0,00**	**0,00**	**0,00**	**8.334,38**	**8.334,38**	**8.334,38**	**0,00**	**-8.334,38**
642.10 - RETRIBUCIÓN PDI FUNCIONARIO DE LA UJA	0,00	0,00	0,00	892.510,21	892.510,21	891.843,09	667,12	-892.510,21

CUADRO 6.14. LIQUIDACIÓN DEL PRESUPUESTO DE GASTOS DEL EJERCICIO 2024

-En euros-

Clasificación Económica - Descripción	Créditos presupuestarios			Gastos Compromet.	Obligac. Reconoc. Netas	Pagos Totales	Obligac. Pdtes. de Pago a 31/12/2024	Remanentes de Crédito
	Iniciales (1)	Modificaciones (2)	Definitivos (3)=(1)+(2)	(4)	(5)	(6)	(7)=(5)-(6)	(8)=(3)-(5)
Total 642.10 - RETRIBUCIÓN PDI FUNCIONARIO DE LA UJA	**0,00**	**0,00**	**0,00**	**892.510,21**	**892.510,21**	**891.843,09**	**667,12**	**-892.510,21**
642.11 - RETRIBUCIÓN PDI LABORAL DE LA UJA	0,00	0,00	0,00	131.278,79	131.278,79	129.238,59	2.040,20	-131.278,79
Total 642.11 - RETRIBUCIÓN PDI LABORAL DE LA UJA	**0,00**	**0,00**	**0,00**	**131.278,79**	**131.278,79**	**129.238,59**	**2.040,20**	**-131.278,79**
642.13 - RETRIBUCION PERSONAL COLABORADOR CONTRATADO	0,00	0,00	0,00	351.836,28	351.836,28	339.540,65	12.295,63	-351.836,28
Total 642.13 - RETRIBUCION PERSONAL COLABORADOR CONTRATADO	**0,00**	**0,00**	**0,00**	**351.836,28**	**351.836,28**	**339.540,65**	**12.295,63**	**-351.836,28**
642.14 - RETRIBUCIÓN PTGAS DE LA UJA	0,00	0,00	0,00	3.131,25	3.131,25	3.131,25	0,00	-3.131,25
Total 642.14 - RETRIBUCIÓN PTGAS DE LA UJA	**0,00**	**0,00**	**0,00**	**3.131,25**	**3.131,25**	**3.131,25**	**0,00**	**-3.131,25**
642.15 - RETRIBUCIÓN PERSONAL EXTERNO A LA UJA	0,00	0,00	0,00	19.839,45	19.839,45	19.839,45	0,00	-19.839,45
Total 642.15 - RETRIBUCIÓN PERSONAL EXTERNO A LA UJA	**0,00**	**0,00**	**0,00**	**19.839,45**	**19.839,45**	**19.839,45**	**0,00**	**-19.839,45**
642.20 - DIETAS Y LOCOMOCIÓN PDI FUNCIONARIO UJA	0,00	0,00	0,00	82.470,24	82.470,24	80.249,65	2.220,59	-82.470,24
Total 642.20 - DIETAS Y LOCOMOCIÓN PDI FUNCIONARIO UJA	**0,00**	**0,00**	**0,00**	**82.470,24**	**82.470,24**	**80.249,65**	**2.220,59**	**-82.470,24**
642.21 - DIETAS Y LOCOMOCIÓN PDI LABORAL UJA	0,00	0,00	0,00	5.140,49	5.140,49	4.636,99	503,50	-5.140,49
Total 642.21 - DIETAS Y LOCOMOCIÓN PDI LABORAL UJA	**0,00**	**0,00**	**0,00**	**5.140,49**	**5.140,49**	**4.636,99**	**503,50**	**-5.140,49**
642.23 - DIETAS Y LOCOMOCIÓN PERS. COLABORADOR CONTRATADO	0,00	0,00	0,00	6.479,98	6.479,98	6.479,98	0,00	-6.479,98
Total 642.23 - DIETAS Y LOCOMOCIÓN PERS. COLABORADOR CONTRATADO	**0,00**	**0,00**	**0,00**	**6.479,98**	**6.479,98**	**6.479,98**	**0,00**	**-6.479,98**
642.24 - DIETAS Y LOCOMOCIÓN PTGAS UJA	0,00	0,00	0,00	1.588,67	1.588,67	1.588,67	0,00	-1.588,67
Total 642.24 - DIETAS Y LOCOMOCIÓN PTGAS UJA	**0,00**	**0,00**	**0,00**	**1.588,67**	**1.588,67**	**1.588,67**	**0,00**	**-1.588,67**
642.25 - DIETAS Y LOCOMOCIÓN PERSONAL EXTERNO A LA UJA	0,00	0,00	0,00	14.025,97	14.025,97	13.527,76	498,21	-14.025,97
Total 642.25 - DIETAS Y LOCOMOCIÓN PERSONAL EXTERNO A LA UJA	**0,00**	**0,00**	**0,00**	**14.025,97**	**14.025,97**	**13.527,76**	**498,21**	**-14.025,97**
642.31 - GASTOS DE INSCRIPCION	0,00	0,00	0,00	2.612,63	2.612,63	2.612,63	0,00	-2.612,63
Total 642.31 - GASTOS DE INSCRIPCION	**0,00**	**0,00**	**0,00**	**2.612,63**	**2.612,63**	**2.612,63**	**0,00**	**-2.612,63**
642.32 - TRANSPORTES Y SERVICIOS DE MENSAJERIA	0,00	0,00	0,00	230,49	230,49	200,83	29,66	-230,49
Total 642.32 - TRANSPORTES Y SERVICIOS DE MENSAJERIA	**0,00**	**0,00**	**0,00**	**230,49**	**230,49**	**200,83**	**29,66**	**-230,49**
642.33 - SERVICIOS GENERALES DE INVESTIGACION	0,00	0,00	0,00	960,00	960,00	960,00	0,00	-960,00
Total 642.33 - SERVICIOS GENERALES DE INVESTIGACION	**0,00**	**0,00**	**0,00**	**960,00**	**960,00**	**960,00**	**0,00**	**-960,00**
642.34 - CONTRATACION DE SERVICIOS EXTERNOS	0,00	0,00	0,00	61.821,64	61.821,64	55.204,35	6.617,29	-61.821,64
Total 642.34 - CONTRATACION DE SERVICIOS EXTERNOS	**0,00**	**0,00**	**0,00**	**61.821,64**	**61.821,64**	**55.204,35**	**6.617,29**	**-61.821,64**
642.99 - OTROS	0,00	0,00	0,00	151.222,04	151.222,04	149.129,69	2.092,35	-151.222,04
Total 642.99 - OTROS	**0,00**	**0,00**	**0,00**	**151.222,04**	**151.222,04**	**149.129,69**	**2.092,35**	**-151.222,04**
Total 642 - CONTRATOS Y CONVENIOS ART. 60 L.O.S.U.	**1.800.000,00**	**2.948.855,13**	**4.748.855,13**	**1.884.806,12**	**1.884.806,12**	**1.829.613,35**	**55.192,77**	**2.864.049,01**
643 - GASTOS NECESARIOS NO ELEGIBLES EN PROY DE INVESTIGACION	150.000,00	1.148.605,91	1.298.605,91	0,00	0,00	0,00	0,00	1.298.605,91
Total 643 - GASTOS NECESARIOS NO ELEGIBLES EN PROY DE INVESTIGACION	**150.000,00**	**1.148.605,91**	**1.298.605,91**	**0,00**	**0,00**	**0,00**	**0,00**	**1.298.605,91**
643.01 - MATERIAL INVENTARIABLE	0,00	0,00	0,00	48.543,82	48.543,82	43.749,37	4.794,45	-48.543,82
Total 643.01 - MATERIAL INVENTARIABLE	**0,00**	**0,00**	**0,00**	**48.543,82**	**48.543,82**	**43.749,37**	**4.794,45**	**-48.543,82**
643.02 - MATERIAL FUNGIBLE	0,00	0,00	0,00	6.511,17	6.511,17	4.929,67	1.581,50	-6.511,17
Total 643.02 - MATERIAL FUNGIBLE	**0,00**	**0,00**	**0,00**	**6.511,17**	**6.511,17**	**4.929,67**	**1.581,50**	**-6.511,17**
643.05 - PUBLICACION DE ARTICULOS EN REVISTAS	0,00	0,00	0,00	7.679,44	7.679,44	7.679,44	0,00	-7.679,44
Total 643.05 - PUBLICACION DE ARTICULOS EN REVISTAS	**0,00**	**0,00**	**0,00**	**7.679,44**	**7.679,44**	**7.679,44**	**0,00**	**-7.679,44**
643.10 - RETRIBUCION PDI FUNCIONARIO DE LA UJA	0,00	0,00	0,00	15.910,89	15.910,89	15.910,89	0,00	-15.910,89
Total 643.10 - RETRIBUCION PDI FUNCIONARIO DE LA UJA	**0,00**	**0,00**	**0,00**	**15.910,89**	**15.910,89**	**15.910,89**	**0,00**	**-15.910,89**
643.13 - RETRIBUCION PERSONAL COLABORADOR CONTRATADO	0,00	0,00	0,00	15.307,38	15.307,38	14.562,07	745,31	-15.307,38

CUADRO 6.14. LIQUIDACIÓN DEL PRESUPUESTO DE GASTOS DEL EJERCICIO 2024

-En euros-

Clasificación Económica - Descripción	Créditos presupuestarios			Gastos Compromet.	Obligac. Reconoc. Netas	Pagos Totales	Obligac. Pdtes. de Pago a 31/12/2024	Remanentes de Crédito
	Iniciales (1)	Modificaciones (2)	Definitivos (3)=(1)+(2)	(4)	(5)	(6)	(7)=(5)-(6)	(8)=(3)-(5)
Total 643.13 - RETRIBUCION PERSONAL COLABORADOR CONTRATADO	**0,00**	**0,00**	**0,00**	**15.307,38**	**15.307,38**	**14.562,07**	**745,31**	**-15.307,38**
643.14 - RETRIBUCIÓN PTGAS DE LA UJA	0,00	0,00	0,00	3.459,41	3.459,41	3.207,13	252,28	-3.459,41
Total 643.14 - RETRIBUCIÓN PTGAS DE LA UJA	**0,00**	**0,00**	**0,00**	**3.459,41**	**3.459,41**	**3.207,13**	**252,28**	**-3.459,41**
643.20 - DIETAS Y LOCOMOCION PDI FUNCIONARIO UJA	0,00	0,00	0,00	15.674,80	15.674,80	14.801,00	873,80	-15.674,80
Total 643.20 - DIETAS Y LOCOMOCION PDI FUNCIONARIO UJA	**0,00**	**0,00**	**0,00**	**15.674,80**	**15.674,80**	**14.801,00**	**873,80**	**-15.674,80**
643.21 - DIETAS Y LOCOMOCION PDI LABORAL UJA	0,00	0,00	0,00	2.440,56	2.440,56	2.440,56	0,00	-2.440,56
Total 643.21 - DIETAS Y LOCOMOCION PDI LABORAL UJA	**0,00**	**0,00**	**0,00**	**2.440,56**	**2.440,56**	**2.440,56**	**0,00**	**-2.440,56**
643.23 - DIETAS Y LOCOMOCIÓN PERS. COLABORADOR CONTRATADO	0,00	0,00	0,00	5.375,66	5.375,66	4.720,44	655,22	-5.375,66
Total 643.23 - DIETAS Y LOCOMOCIÓN PERS. COLABORADOR CONTRATADO	**0,00**	**0,00**	**0,00**	**5.375,66**	**5.375,66**	**4.720,44**	**655,22**	**-5.375,66**
643.24 - DIETAS Y LOCOMOCIÓN PTGAS UJA	0,00	0,00	0,00	0,00	0,00	0,00	0,00	0,00
Total 643.24 - DIETAS Y LOCOMOCIÓN PTGAS UJA	**0,00**	**0,00**	**0,00**	**0,00**	**0,00**	**0,00**	**0,00**	**0,00**
643.25 - DIETAS Y LOCOMOCION PERSONAL EXTERNO A LA UJA	0,00	0,00	0,00	4.270,49	4.270,49	4.270,49	0,00	-4.270,49
Total 643.25 - DIETAS Y LOCOMOCION PERSONAL EXTERNO A LA UJA	**0,00**	**0,00**	**0,00**	**4.270,49**	**4.270,49**	**4.270,49**	**0,00**	**-4.270,49**
643.31 - GASTOS DE INSCRIPCION	0,00	0,00	0,00	2.998,08	2.998,08	2.936,10	61,98	-2.998,08
Total 643.31 - GASTOS DE INSCRIPCION	**0,00**	**0,00**	**0,00**	**2.998,08**	**2.998,08**	**2.936,10**	**61,98**	**-2.998,08**
643.32 - TRANSPORTES Y SERVICIOS DE MENSAJERIA	0,00	0,00	0,00	704,75	704,75	646,68	58,07	-704,75
Total 643.32 - TRANSPORTES Y SERVICIOS DE MENSAJERIA	**0,00**	**0,00**	**0,00**	**704,75**	**704,75**	**646,68**	**58,07**	**-704,75**
643.34 - CONTRATACION DE SERVICIOS EXTERNOS	0,00	0,00	0,00	38.060,70	38.060,70	35.390,22	2.670,48	-38.060,70
Total 643.34 - CONTRATACION DE SERVICIOS EXTERNOS	**0,00**	**0,00**	**0,00**	**38.060,70**	**38.060,70**	**35.390,22**	**2.670,48**	**-38.060,70**
643.80 - AUDITORIA	0,00	0,00	0,00	1.000,00	1.000,00	1.000,00	0,00	-1.000,00
Total 643.80 - AUDITORIA	**0,00**	**0,00**	**0,00**	**1.000,00**	**1.000,00**	**1.000,00**	**0,00**	**-1.000,00**
643.99 - OTROS	0,00	0,00	0,00	13.365,47	13.365,47	11.220,47	2.145,00	-13.365,47
Total 643.99 - OTROS	**0,00**	**0,00**	**0,00**	**13.365,47**	**13.365,47**	**11.220,47**	**2.145,00**	**-13.365,47**
Total 643 - GASTOS NECESARIOS NO ELEGIBLES EN PROY DE INVESTIGACION	**150.000,00**	**1.148.605,91**	**1.298.605,91**	**181.302,62**	**181.302,62**	**167.464,53**	**13.838,09**	**1.117.303,29**
644 - AYUDAS A LA INVESTIGACIÓN	4.515.000,00	10.426.886,20	14.941.886,20	0,00	0,00	0,00	0,00	14.941.886,20
Total 644 - AYUDAS A LA INVESTIGACIÓN	**4.515.000,00**	**10.426.886,20**	**14.941.886,20**	**0,00**	**0,00**	**0,00**	**0,00**	**14.941.886,20**
644.01 - MATERIAL INVENTARIABLE	0,00	0,00	0,00	48.706,10	48.706,10	27.038,99	21.667,11	-48.706,10
Total 644.01 - MATERIAL INVENTARIABLE	**0,00**	**0,00**	**0,00**	**48.706,10**	**48.706,10**	**27.038,99**	**21.667,11**	**-48.706,10**
644.02 - MATERIAL FUNGIBLE	0,00	0,00	0,00	62.242,67	62.242,67	52.064,46	10.178,21	-62.242,67
Total 644.02 - MATERIAL FUNGIBLE	**0,00**	**0,00**	**0,00**	**62.242,67**	**62.242,67**	**52.064,46**	**10.178,21**	**-62.242,67**
644.04 - MATERIAL BIBLIOGRAFICO	0,00	0,00	0,00	520,32	520,32	520,32	0,00	-520,32
Total 644.04 - MATERIAL BIBLIOGRAFICO	**0,00**	**0,00**	**0,00**	**520,32**	**520,32**	**520,32**	**0,00**	**-520,32**
644.05 - PUBLICACIÓN DE ARTÍCULOS EN REVISTAS	0,00	0,00	0,00	10.867,08	10.867,08	10.867,08	0,00	-10.867,08
Total 644.05 - PUBLICACIÓN DE ARTÍCULOS EN REVISTAS	**0,00**	**0,00**	**0,00**	**10.867,08**	**10.867,08**	**10.867,08**	**0,00**	**-10.867,08**
644.10 - RETRIBUCIÓN PDI FUNCIONARIO DE LA UJA	0,00	0,00	0,00	23.609,78	23.609,78	23.609,78	0,00	-23.609,78
Total 644.10 - RETRIBUCIÓN PDI FUNCIONARIO DE LA UJA	**0,00**	**0,00**	**0,00**	**23.609,78**	**23.609,78**	**23.609,78**	**0,00**	**-23.609,78**
644.11 - RETRIBUCIÓN PDI LABORAL DE LA UJA	0,00	0,00	0,00	2.086,84	2.086,84	1.750,00	336,84	-2.086,84
Total 644.11 - RETRIBUCIÓN PDI LABORAL DE LA UJA	**0,00**	**0,00**	**0,00**	**2.086,84**	**2.086,84**	**1.750,00**	**336,84**	**-2.086,84**
644.13 - RETRIBUCION PERSONAL COLABORADOR CONTRATADO	0,00	0,00	0,00	4.976.292,04	4.976.292,04	4.899.312,22	76.979,82	-4.976.292,04
Total 644.13 - RETRIBUCION PERSONAL COLABORADOR CONTRATADO	**0,00**	**0,00**	**0,00**	**4.976.292,04**	**4.976.292,04**	**4.899.312,22**	**76.979,82**	**-4.976.292,04**
644.15 - RETRIBUCIÓN PERSONAL EXTERNO A LA UJA	0,00	0,00	0,00	5.150,00	5.150,00	5.150,00	0,00	-5.150,00

CUADRO 6.14. LIQUIDACIÓN DEL PRESUPUESTO DE GASTOS DEL EJERCICIO 2024

-En euros-

Clasificación Económica - Descripción	Créditos presupuestarios			Gastos Compromet.	Obligac. Reconoc. Netas	Pagos Totales	Obligac. Pdtes. de Pago a 31/12/2024	Remanentes de Crédito
	Iniciales (1)	Modificaciones (2)	Definitivos (3)=(1)+(2)	(4)	(5)	(6)	(7)=(5)-(6)	(8)=(3)-(5)
Total 644.15 - RETRIBUCIÓN PERSONAL EXTERNO A LA UJA	**0,00**	**0,00**	**0,00**	**5.150,00**	**5.150,00**	**5.150,00**	**0,00**	**-5.150,00**
644.20 - DIETAS Y LOCOMOCIÓN PDI FUNCIONARIO UJA	0,00	0,00	0,00	64.751,61	64.751,61	44.121,44	20.630,17	-64.751,61
Total 644.20 - DIETAS Y LOCOMOCIÓN PDI FUNCIONARIO UJA	**0,00**	**0,00**	**0,00**	**64.751,61**	**64.751,61**	**44.121,44**	**20.630,17**	**-64.751,61**
644.21 - DIETAS Y LOCOMOCIÓN PDI LABORAL UJA	0,00	0,00	0,00	29.077,92	29.077,92	29.027,30	50,62	-29.077,92
Total 644.21 - DIETAS Y LOCOMOCIÓN PDI LABORAL UJA	**0,00**	**0,00**	**0,00**	**29.077,92**	**29.077,92**	**29.027,30**	**50,62**	**-29.077,92**
644.23 - DIETAS Y LOCOMOCIÓN PERS. COLABORADOR CONTRATADO	0,00	0,00	0,00	51.075,82	51.075,82	51.075,82	0,00	-51.075,82
Total 644.23 - DIETAS Y LOCOMOCIÓN PERS. COLABORADOR CONTRATADO	**0,00**	**0,00**	**0,00**	**51.075,82**	**51.075,82**	**51.075,82**	**0,00**	**-51.075,82**
644.24 - DIETAS Y LOCOMOCIÓN PTGAS UJA	0,00	0,00	0,00	345,88	345,88	345,88	0,00	-345,88
Total 644.24 - DIETAS Y LOCOMOCIÓN PTGAS UJA	**0,00**	**0,00**	**0,00**	**345,88**	**345,88**	**345,88**	**0,00**	**-345,88**
644.25 - DIETAS Y LOCOMOCIÓN PERSONAL EXTERNO A LA UJA	0,00	0,00	0,00	8.537,00	8.537,00	8.537,00	0,00	-8.537,00
Total 644.25 - DIETAS Y LOCOMOCIÓN PERSONAL EXTERNO A LA UJA	**0,00**	**0,00**	**0,00**	**8.537,00**	**8.537,00**	**8.537,00**	**0,00**	**-8.537,00**
644.30 - FORMACION Y PERFECCIONAMIENTO DEL PERSONAL	0,00	0,00	0,00	868,58	868,58	868,58	0,00	-868,58
Total 644.30 - FORMACION Y PERFECCIONAMIENTO DEL PERSONAL	**0,00**	**0,00**	**0,00**	**868,58**	**868,58**	**868,58**	**0,00**	**-868,58**
644.31 - GASTOS DE INSCRIPCION	0,00	0,00	0,00	6.946,34	6.946,34	6.798,17	148,17	-6.946,34
Total 644.31 - GASTOS DE INSCRIPCION	**0,00**	**0,00**	**0,00**	**6.946,34**	**6.946,34**	**6.798,17**	**148,17**	**-6.946,34**
644.32 - TRANSPORTES Y SERVICIOS DE MENSAJERÍA	0,00	0,00	0,00	396,02	396,02	252,84	143,18	-396,02
Total 644.32 - TRANSPORTES Y SERVICIOS DE MENSAJERÍA	**0,00**	**0,00**	**0,00**	**396,02**	**396,02**	**252,84**	**143,18**	**-396,02**
644.34 - CONTRATACIÓN DE SERVICIOS EXTERNOS	0,00	0,00	0,00	43.457,76	43.457,76	43.344,36	113,40	-43.457,76
Total 644.34 - CONTRATACIÓN DE SERVICIOS EXTERNOS	**0,00**	**0,00**	**0,00**	**43.457,76**	**43.457,76**	**43.344,36**	**113,40**	**-43.457,76**
644.99 - OTROS	0,00	0,00	0,00	50.274,56	50.274,56	48.410,09	1.864,47	-50.274,56
Total 644.99 - OTROS	**0,00**	**0,00**	**0,00**	**50.274,56**	**50.274,56**	**48.410,09**	**1.864,47**	**-50.274,56**
Total 644 - AYUDAS A LA INVESTIGACIÓN	**4.515.000,00**	**10.426.886,20**	**14.941.886,20**	**5.385.206,32**	**5.385.206,32**	**5.253.094,33**	**132.111,99**	**9.556.679,88**
645 - SUBVENCIONES ESPECÍFICAS	0,00	3.195.118,39	3.195.118,39	0,00	0,00	0,00	0,00	3.195.118,39
Total 645 - SUBVENCIONES ESPECÍFICAS	**0,00**	**3.195.118,39**	**3.195.118,39**	**0,00**	**0,00**	**0,00**	**0,00**	**3.195.118,39**
645.01 - MATERIAL INVENTARIABLE	0,00	0,00	0,00	317.935,04	317.935,04	313.188,58	4.746,46	-317.935,04
Total 645.01 - MATERIAL INVENTARIABLE	**0,00**	**0,00**	**0,00**	**317.935,04**	**317.935,04**	**313.188,58**	**4.746,46**	**-317.935,04**
645.02 - MATERIAL FUNGIBLE	0,00	0,00	0,00	15.321,56	15.321,56	13.601,03	1.720,53	-15.321,56
Total 645.02 - MATERIAL FUNGIBLE	**0,00**	**0,00**	**0,00**	**15.321,56**	**15.321,56**	**13.601,03**	**1.720,53**	**-15.321,56**
645.05 - PUBLICACIÓN DE ARTÍCULOS EN REVISTAS	0,00	0,00	0,00	2.349,81	2.349,81	0,00	2.349,81	-2.349,81
Total 645.05 - PUBLICACIÓN DE ARTÍCULOS EN REVISTAS	**0,00**	**0,00**	**0,00**	**2.349,81**	**2.349,81**	**0,00**	**2.349,81**	**-2.349,81**
645.10 - RETRIBUCIÓN PDI FUNCIONARIO DE LA UJA	0,00	0,00	0,00	62.376,10	62.376,10	62.108,69	267,41	-62.376,10
Total 645.10 - RETRIBUCIÓN PDI FUNCIONARIO DE LA UJA	**0,00**	**0,00**	**0,00**	**62.376,10**	**62.376,10**	**62.108,69**	**267,41**	**-62.376,10**
645.11 - RETRIBUCIÓN PDI LABORAL DE LA UJA	0,00	0,00	0,00	14.549,84	14.549,84	13.822,57	727,27	-14.549,84
Total 645.11 - RETRIBUCIÓN PDI LABORAL DE LA UJA	**0,00**	**0,00**	**0,00**	**14.549,84**	**14.549,84**	**13.822,57**	**727,27**	**-14.549,84**
645.13 - RETRIBUCION PERSONAL COLABORADOR CONTRATADO	0,00	0,00	0,00	375.426,60	375.426,60	367.244,27	8.182,33	-375.426,60
Total 645.13 - RETRIBUCION PERSONAL COLABORADOR CONTRATADO	**0,00**	**0,00**	**0,00**	**375.426,60**	**375.426,60**	**367.244,27**	**8.182,33**	**-375.426,60**
645.14 - RETRIBUCIÓN PTGAS DE LA UJA	0,00	0,00	0,00	4.919,78	4.919,78	4.622,04	297,74	-4.919,78
Total 645.14 - RETRIBUCIÓN PTGAS DE LA UJA	**0,00**	**0,00**	**0,00**	**4.919,78**	**4.919,78**	**4.622,04**	**297,74**	**-4.919,78**
645.15 - RETRIBUCIÓN PERSONAL EXTERNO A LA UJA	0,00	0,00	0,00	12.148,02	12.148,02	12.148,02	0,00	-12.148,02
Total 645.15 - RETRIBUCIÓN PERSONAL EXTERNO A LA UJA	**0,00**	**0,00**	**0,00**	**12.148,02**	**12.148,02**	**12.148,02**	**0,00**	**-12.148,02**
645.20 - DIETAS Y LOCOMOCIÓN PDI FUNCIONARIO UJA	0,00	0,00	0,00	50.184,34	50.184,34	47.798,78	2.385,56	-50.184,34

CUADRO 6.14. LIQUIDACIÓN DEL PRESUPUESTO DE GASTOS DEL EJERCICIO 2024

-En euros-

Clasificación Económica - Descripción	Créditos presupuestarios			Gastos Compromet.	Obligac. Reconoc. Netas	Pagos Totales	Obligac. Pdtes. de Pago a 31/12/2024	Remanentes de Crédito
	Iniciales (1)	Modificaciones (2)	Definitivos (3)=(1)+(2)	(4)	(5)	(6)	(7)=(5)-(6)	(8)=(3)-(5)
Total 645.20 - DIETAS Y LOCOMOCIÓN PDI FUNCIONARIO UJA	**0,00**	**0,00**	**0,00**	**50.184,34**	**50.184,34**	**47.798,78**	**2.385,56**	**-50.184,34**
645.21 - DIETAS Y LOCOMOCIÓN PDI LABORAL UJA	0,00	0,00	0,00	21.375,49	21.375,49	18.748,79	2.626,70	-21.375,49
Total 645.21 - DIETAS Y LOCOMOCIÓN PDI LABORAL UJA	**0,00**	**0,00**	**0,00**	**21.375,49**	**21.375,49**	**18.748,79**	**2.626,70**	**-21.375,49**
645.23 - DIETAS Y LOCOMOCIÓN PERS. COLABORADOR CONTRATADO	0,00	0,00	0,00	2.247,14	2.247,14	2.247,14	0,00	-2.247,14
Total 645.23 - DIETAS Y LOCOMOCIÓN PERS. COLABORADOR CONTRATADO	**0,00**	**0,00**	**0,00**	**2.247,14**	**2.247,14**	**2.247,14**	**0,00**	**-2.247,14**
645.24 - DIETAS Y LOCOMOCIÓN PTGAS UJA	0,00	0,00	0,00	12.822,61	12.822,61	12.822,61	0,00	-12.822,61
Total 645.24 - DIETAS Y LOCOMOCIÓN PTGAS UJA	**0,00**	**0,00**	**0,00**	**12.822,61**	**12.822,61**	**12.822,61**	**0,00**	**-12.822,61**
645.25 - DIETAS Y LOCOMOCIÓN PERSONAL EXTERNO A LA UJA	0,00	0,00	0,00	40.409,65	40.409,65	38.661,63	1.748,02	-40.409,65
Total 645.25 - DIETAS Y LOCOMOCIÓN PERSONAL EXTERNO A LA UJA	**0,00**	**0,00**	**0,00**	**40.409,65**	**40.409,65**	**38.661,63**	**1.748,02**	**-40.409,65**
645.31 - GASTOS DE INSCRIPCION	0,00	0,00	0,00	1.557,00	1.557,00	1.557,00	0,00	-1.557,00
Total 645.31 - GASTOS DE INSCRIPCION	**0,00**	**0,00**	**0,00**	**1.557,00**	**1.557,00**	**1.557,00**	**0,00**	**-1.557,00**
645.32 - TRANSPORTES Y SERVICIOS DE MENSAJERIA	0,00	0,00	0,00	17,40	17,40	0,00	17,40	-17,40
Total 645.32 - TRANSPORTES Y SERVICIOS DE MENSAJERIA	**0,00**	**0,00**	**0,00**	**17,40**	**17,40**	**0,00**	**17,40**	**-17,40**
645.34 - CONTRATACION DE SERVICIOS EXTERNOS	0,00	0,00	0,00	61.015,69	61.015,69	49.720,73	11.294,96	-61.015,69
Total 645.34 - CONTRATACION DE SERVICIOS EXTERNOS	**0,00**	**0,00**	**0,00**	**61.015,69**	**61.015,69**	**49.720,73**	**11.294,96**	**-61.015,69**
645.99 - OTROS	0,00	0,00	0,00	235.102,63	235.102,63	231.582,17	3.520,46	-235.102,63
Total 645.99 - OTROS	**0,00**	**0,00**	**0,00**	**235.102,63**	**235.102,63**	**231.582,17**	**3.520,46**	**-235.102,63**
Total 645 - SUBVENCIONES ESPECÍFICAS	**0,00**	**3.195.118,39**	**3.195.118,39**	**1.229.758,70**	**1.229.758,70**	**1.189.874,05**	**39.884,65**	**1.965.359,69**
649 - OTRO INMOVILIZADO INMATERIAL	0,00	71.922,76	71.922,76	0,00	0,00	0,00	0,00	71.922,76
Total 649 - OTRO INMOVILIZADO INMATERIAL	**0,00**	**71.922,76**	**116.922,76**	**0,00**	**0,00**	**0,00**	**0,00**	**116.922,76**
649.05 - RETRIBUCION PERSONAL COLABORADOR CONTRATADO	45.000,00	0,00	45.000,00	36.431,81	36.431,81	35.070,46	1.361,35	8.568,19
Total 649.05 - RETRIBUCION PERSONAL COLABORADOR CONTRATADO	**45.000,00**	**0,00**	**45.000,00**	**36.431,81**	**36.431,81**	**35.070,46**	**1.361,35**	**8.568,19**
Total 649 - OTRO INMOVILIZADO INMATERIAL	**45.000,00**	**71.922,76**	**116.922,76**	**36.431,81**	**36.431,81**	**35.070,46**	**1.361,35**	**80.490,95**
Total 64 - GASTOS EN INVERSIONES DE CARÁCTER INMATERIAL	**10.690.000,00**	**36.784.033,01**	**47.474.033,01**	**15.379.076,04**	**15.373.497,55**	**14.836.529,54**	**536.968,01**	**32.100.535,46**
66 - INVERSION DE REPOSICIÓN	0,00	989.180,09	989.180,09	0,00	0,00	0,00	0,00	989.180,09
Total 66 - INVERSION DE REPOSICIÓN	**0,00**	**989.180,09**	**989.180,09**	**0,00**	**0,00**	**0,00**	**0,00**	**989.180,09**
662.00 - EDIFICIOS Y OTRAS CONSTRUCCIONES	0,00	0,00	0,00	115.019,95	54.074,66	52.236,63	1.838,03	-54.074,66
Total 662.00 - EDIFICIOS Y OTRAS CONSTRUCCIONES	**0,00**	**0,00**	**0,00**	**115.019,95**	**54.074,66**	**52.236,63**	**1.838,03**	**-54.074,66**
Total 662 - EDIFICIOS Y OTRAS CONSTRUCCIONES	**530.000,00**	**0,00**	**530.000,00**	**115.019,95**	**54.074,66**	**52.236,63**	**1.838,03**	**475.925,34**
663.01 - INSTALACIONES	225.000,00	0,00	225.000,00	523.897,24	511.679,24	511.679,24	0,00	-286.679,24
Total 663.01 - INSTALACIONES	**225.000,00**	**0,00**	**225.000,00**	**523.897,24**	**511.679,24**	**511.679,24**	**0,00**	**-286.679,24**
Total 663 - MAQUINARIA, INSTALACIONES Y UTILLAJE	**225.000,00**	**0,00**	**225.000,00**	**523.897,24**	**511.679,24**	**511.679,24**	**0,00**	**-286.679,24**
Total 66 - INVERSION DE REPOSICIÓN	**755.000,00**	**989.180,09**	**1.744.180,09**	**638.917,19**	**565.753,90**	**563.915,87**	**1.838,03**	**1.178.426,19**
Total 6 - INVERSIONES REALES	**13.323.000,00**	**49.069.941,70**	**62.392.941,70**	**24.583.167,52**	**24.066.492,94**	**22.198.552,33**	**1.867.940,61**	**38.326.448,76**
83 - CONCESIÓN DE PRÉSTAMOS	0,00	-18.750,00	-18.750,00	0,00	0,00	0,00	0,00	-18.750,00
Total 83 - CONCESIÓN DE PRÉSTAMOS	**0,00**	**-18.750,00**	**-18.750,00**	**0,00**	**0,00**	**0,00**	**0,00**	**-18.750,00**
830.00 - CONCESION DE PRESTAMOS A CORTO PLAZO AL PERSONAL	0,00	0,00	0,00	12.600,00	12.600,00	12.600,00	0,00	-12.600,00
Total 830.00 - CONCESION DE PRESTAMOS A CORTO PLAZO AL PERSONAL	**0,00**	**0,00**	**0,00**	**12.600,00**	**12.600,00**	**12.600,00**	**0,00**	**-12.600,00**
Total 830 - CONCESION DE PRESTAMOS A CORTO PLAZO AL PERSONAL	**19.750,00**	**0,00**	**19.750,00**	**12.600,00**	**12.600,00**	**12.600,00**	**0,00**	**7.150,00**
831.00 - CONCESION DE PRESTAMOS A LARGO PLAZO AL PERSONAL	0,00	0,00	0,00	83.400,00	83.400,00	83.400,00	0,00	-83.400,00

CUADRO 6.14. LIQUIDACIÓN DEL PRESUPUESTO DE GASTOS DEL EJERCICIO 2024

-En euros-

Clasificación Económica - Descripción	Créditos presupuestarios			Gastos Compromet.	Obligac. Reconoc. Netas	Pagos Totales	Obligac. Pdtes. de Pago a 31/12/2024	Remanentes de Crédito
	Iniciales (1)	Modificaciones (2)	Definitivos (3)=(1)+(2)	(4)	(5)	(6)	(7)=(5)-(6)	(8)=(3)-(5)
Total 831.00 - CONCESION DE PRESTAMOS A LARGO PLAZO AL PERSONAL	**0,00**	**0,00**	**0,00**	**83.400,00**	**83.400,00**	**83.400,00**	**0,00**	**-83.400,00**
Total 831 - CONCESION DE PRESTAMOS A LARGO PLAZO AL PERSONAL	**95.000,00**	**0,00**	**95.000,00**	**83.400,00**	**83.400,00**	**83.400,00**	**0,00**	**11.600,00**
Total 83 - CONCESIÓN DE PRÉSTAMOS	**114.750,00**	**-18.750,00**	**96.000,00**	**96.000,00**	**96.000,00**	**96.000,00**	**0,00**	**0,00**
860 - DE EMPRESAS NACIONALES O DE LA UNION EUROPEA	2.707,00	0,00	2.707,00	0,00	0,00	0,00	0,00	2.707,00
Total 86 - ADQUISICION DE ACCIONES Y PARTICIP.FUERA DEL SECTOR PUPLICO	**2.707,00**	**0,00**	**2.707,00**	**0,00**	**0,00**	**0,00**	**0,00**	**2.707,00**
870 - FUNDACIONES	2.800,00	0,00	2.800,00	0,00	0,00	0,00	0,00	2.800,00
Total 87 - APORTACIONES PATRIMONIALES	**2.800,00**	**0,00**	**2.800,00**	**0,00**	**0,00**	**0,00**	**0,00**	**2.800,00**
Total 8 - ACTIVOS FINANCIEROS	**120.257,00**	**-18.750,00**	**101.507,00**	**96.000,00**	**96.000,00**	**96.000,00**	**0,00**	**5.507,00**
911.00 - A LARGO PLAZO DE ENTES DEL SECTOR PÚBLICO	0,00	0,00	0,00	392.742,88	392.742,88	392.742,88	0,00	-392.742,88
Total 911.00 - A LARGO PLAZO DE ENTES DEL SECTOR PÚBLICO	**0,00**	**0,00**	**0,00**	**392.742,88**	**392.742,88**	**392.742,88**	**0,00**	**-392.742,88**
Total 911 - A LARGO PLAZO DE ENTES DEL SECTOR PÚBLICO	**392.743,00**	**0,00**	**392.743,00**	**392.742,88**	**392.742,88**	**392.742,88**	**0,00**	**0,12**
Total 91 - AMORTIZACIÓN DE PRÉSTAMOS EN MONEDA NACIONAL	**392.743,00**	**0,00**	**392.743,00**	**392.742,88**	**392.742,88**	**392.742,88**	**0,00**	**0,12**
Total 9 - PASIVOS FINANCIEROS	**392.743,00**	**0,00**	**392.743,00**	**392.742,88**	**392.742,88**	**392.742,88**	**0,00**	**0,12**
TOTAL	**131.772.000,00**	**62.853.173,36**	**194.625.173,36**	**146.271.700,49**	**145.600.401,74**	**140.616.764,04**	**4.983.637,70**	**49.024.771,62**

uJaen.es

CUADRO 6.14. LIQUIDACIÓN DEL PRESUPUESTO DE GASTOS DEL EJERCICIO 2024

-En euros-

Clasificación Económica - Descripción	Créditos presupuestarios			Gastos Compromet.	Obligac. Reconoc. Netas	Pagos Totales	Obligac. Pdtes. de Pago a 31/12/2024	Remanentes de Crédito
	Iniciales (1)	Modificaciones (2)	Definitivos (3)=(1)+(2)	(4)	(5)	(6)	(7)=(5)-(6)	(8)=(3)-(5)
Total Capítulo 1 - GASTOS DE PERSONAL	91.135.000,00	2.596.962,64	93.731.962,64	93.687.039,61	93.687.039,61	92.199.145,68	1.487.893,93	44.923,03
Total Capítulo 2 - GASTOS CORRIENTES EN BIENES Y SERVICIOS	19.593.000,00	7.506.712,10	27.099.712,10	20.461.245,60	20.306.621,43	18.704.560,62	1.602.060,81	6.793.090,67
Total Capítulo 3 - GASTOS FINANCIEROS	75.000,00	-24.589,92	50.410,08	49.755,25	49.755,25	49.755,25	0,00	654,83
Total Capítulo 4 - TRANSFERENCIAS CORRIENTES	6.140.000,00	4.715.896,84	10.855.896,84	7.001.749,63	7.001.749,63	6.976.007,28	25.742,35	3.854.147,21
TOTAL OPERACIONES CORRIENTES	**116.943.000,00**	**14.794.981,66**	**131.737.981,66**	**121.199.790,09**	**121.045.165,92**	**117.929.468,83**	**3.115.697,09**	**10.692.815,74**
Total Capítulo 5 - FONDO DE CONTINGENCIA Y OTROS FONDO	993.000,00	-993.000,00	0,00	0,00	0,00	0,00	0,00	0,00
TOTAL FONDO DE CONTINGENCIA	**993.000,00**	**-993.000,00**	**0,00**	**0,00**	**0,00**	**0,00**	**0,00**	**0,00**
Total Capítulo 6 - INVERSIONES REALES	13.323.000,00	49.069.941,70	62.392.941,70	24.583.167,52	24.066.492,94	22.198.552,33	1.867.940,61	38.326.448,76
Total Capítulo 7 - TRANSFERENCIAS DE CAPITAL	0,00	0,00	0,00	0,00	0,00	0,00	0,00	0,00
TOTAL OPERACIONES DE CAPITAL NO FINANCIERAS	**14.316.000,00**	**48.076.941,70**	**62.392.941,70**	**24.583.167,52**	**24.066.492,94**	**22.198.552,33**	**1.867.940,61**	**38.326.448,76**
TOTAL OPERACIONES NO FINANCIERAS	**131.259.000,00**	**62.871.923,36**	**194.130.923,36**	**145.782.957,61**	**145.111.658,86**	**140.128.021,16**	**4.983.637,70**	**49.019.264,50**
Total Capítulo 8 - ACTIVOS FINANCIEROS	120.257,00	-18.750,00	101.507,00	96.000,00	96.000,00	96.000,00	0,00	5.507,00
Total Capítulo 9 - PASIVOS FINANCIEROS	392.743,00	0,00	392.743,00	392.742,88	392.742,88	392.742,88	0,00	0,12
TOTAL OPERACIONES FINANCIERAS	**513.000,00**	**-18.750,00**	**494.250,00**	**488.742,88**	**488.742,88**	**488.742,88**	**0,00**	**5.507,12**
TOTAL PRESUPUESTO DE GASTOS 2024	**131.772.000,00**	**62.853.173,36**	**194.625.173,36**	**146.271.700,49**	**145.600.401,74**	**140.616.764,04**	**4.983.637,70**	**49.024.771,62**

CUADRO 6.15. CLASIFICACIÓN FUNCIONAL DEL GASTO DEL EJERCICIO 2024

TOTALES POR CLASIFICACIÓN FUNCIONAL

-En euros-

Clasificación Funcional - Descripción	Crédito Inicial			Gastos Compromet.	Obligac. Reconoc. Netas	Pagos Totales	Obligac. Pdtes. de Pago a 31/12/2024	Remanentes de Crédito
	Iniciales (1)	Modificaciones (2)	Definitivos (3)=(1)+(2)	(4)	(5)	(6)	(7)=(5)-(6)	(8)=(3)-(5)
A - ACTIVIDADES COMPLEMENTARIAS	100.944.786,67	2.437.537,55	103.382.324,22	102.804.043,77	102.760.466,96	101.151.014,09	1.609.452,87	621.857,26
AA - ACCIÓN SOCIAL	1.231.114,00	9.429,24	1.240.543,24	1.240.329,41	1.240.329,41	829.941,85	410.387,56	213,83
ACC - COMUNICACIÓN Y DESARROLLO TERRITORIAL	387.800,00	126.595,64	514.395,64	486.106,34	486.106,34	430.191,68	55.914,66	28.289,30
ACI - INTERNACIONALIZACIÓN	1.967.800,00	4.990.749,00	6.958.549,00	3.829.823,47	3.829.823,47	3.809.730,64	20.092,83	3.128.725,53
AFA - FORMACION DE PTGAS	122.000,00	-22.663,15	99.336,85	92.845,17	92.845,17	90.256,12	2.589,05	6.491,68
AFO - FORMACIÓN DE OTRO PERSONAL	10.000,00	0,00	10.000,00	0,00	0,00	0,00	0,00	10.000,00
AFP - FORMACION DEL PDI	72.700,00	-21.983,42	50.716,58	40.689,15	40.689,15	40.486,65	202,50	10.027,43
AFR - FORMACIÓN PARA LA PREVENCIÓN DE RIESGOS LABORALES	14.000,00	0,00	14.000,00	8.138,66	8.138,66	8.138,66	0,00	5.861,34
AGC - IGUALDAD, DIVERSIDAD Y RESPONSABILIDAD SOCIAL	165.800,00	50.525,26	216.325,26	130.299,31	130.299,31	83.980,65	46.318,66	86.025,95
AGG - GERENCIA	154.729,00	1.724,25	156.453,25	137.557,10	137.557,10	133.092,81	4.464,29	18.896,15
AGP - PERSONAL DOCENTE E INVESTIGADOR	34.300,00	0,00	34.300,00	18.074,74	18.074,74	11.989,13	6.085,61	16.225,26
AGS - SECRETARÍA GENERAL	7.000,00	3.000,00	10.000,00	9.607,35	9.607,35	8.823,87	783,48	392,65
AID - UNIVERSIDAD SOSTENIBLE Y SALUDABLE	3.545.798,00	11.129.461,71	14.675.259,71	10.279.315,89	9.839.198,64	8.380.741,01	1.458.457,63	4.836.061,07
AIT - ESTRATEGIA Y UNIVERSIDAD DIGITAL	2.476.346,00	359.396,11	2.835.742,11	2.430.962,43	2.336.740,01	2.087.246,21	249.493,80	499.002,10
ALE - ESTUDIANTES	608.203,00	19.671,64	627.874,64	595.445,69	595.445,69	569.262,57	26.183,12	32.428,95
ALI - EMPLEABILIDAD	368.442,00	-50.273,30	318.168,70	172.820,61	172.820,61	168.341,85	4.478,76	145.348,09
AS - SUBVENCIONES ESPECÍFICAS	0,00	3.195.118,39	3.195.118,39	1.229.758,70	1.229.758,70	1.189.874,05	39.884,65	1.965.359,69
Total A - ACTIVIDADES COMPLEMENTARIAS	**112.110.818,67**	**22.228.288,92**	**134.339.107,59**	**123.505.817,79**	**122.927.901,31**	**118.993.111,84**	**3.934.789,47**	**11.411.206,28**
C - CULTURA	678.600,00	191.395,06	869.995,06	656.422,22	656.422,22	525.458,02	130.964,20	213.572,84
CECC - CINE	0,00	0,00	0,00	1.658,94	1.658,94	1.658,94	0,00	-1.658,94
CECD - DANZA	0,00	0,00	0,00	77,94	77,94	77,94	0,00	-77,94
CECE - EXPOSICIONES	0,00	0,00	0,00	23.297,01	23.297,01	23.297,01	0,00	-23.297,01
CECF - ITINERARIOS CULTURALES	0,00	0,00	0,00	5.036,63	5.036,63	5.036,63	0,00	-5.036,63
CECL - LITERATURA	0,00	0,00	0,00	125,59	125,59	125,59	0,00	-125,59
CECM - MÚSICA	0,00	0,00	0,00	38.155,19	38.155,19	38.005,19	150,00	-38.155,19
CECP - PREMIOS	0,00	0,00	0,00	6.717,34	6.717,34	6.717,34	0,00	-6.717,34
CECR - PROGRAMACIÓN CULTURAL	0,00	0,00	0,00	17.278,76	17.278,76	17.252,85	25,91	-17.278,76
CECT - TEATRO	0,00	0,00	0,00	15.170,96	15.170,96	15.170,96	0,00	-15.170,96
CEF - FUNDACIONES	0,00	0,00	0,00	397,40	397,40	397,40	0,00	-397,40
CEM - AULA ABIERTA	0,00	25.195,01	25.195,01	101.139,18	101.139,18	100.845,18	294,00	-75.944,17
Total C - PROYECCIÓN DE LA CULTURA Y DEPORTES	**678.600,00**	**216.590,07**	**895.190,07**	**865.477,16**	**865.477,16**	**734.043,05**	**131.434,11**	**29.712,91**
E - ENSEÑANZA	2.532.923,33	4.753.170,46	7.286.093,79	2.564.581,08	2.564.581,08	2.339.465,37	225.115,71	4.721.512,71
EEE - ENSEÑANZAS OFICIALES	244.000,00	-144.719,32	99.280,68	88.943,65	88.943,65	83.127,02	5.816,63	10.337,03
EEF - FORMACIÓN PERMANENTE, TECNOLOGÍAS EDUCATIVAS E INNOV. DOCENTE	240.200,00	-168.248,83	71.951,17	52.925,75	52.925,75	51.696,17	1.229,58	19.025,42
EID2.3 - PLAN DE INNOVACIÓN Y MEJORA DOCENTE 2022/2023	0,00	36.436,72	36.436,72	23.723,89	23.723,89	23.723,89	0,00	12.712,83
EID3.4 - PLAN DE INNOVACIÓN Y MEJORA DOCENTE 2023/2024	0,00	63.533,50	63.533,50	24.161,10	24.161,10	22.858,48	1.302,62	39.372,40
EID4.5 - PLAN DE INNOVACIÓN Y MEJORA DOCENTE 2024/2025	65.000,00	0,00	65.000,00	1.928,96	1.928,96	1.840,89	88,07	63.071,04

CUADRO 6.15. CLASIFICACIÓN FUNCIONAL DEL GASTO DEL EJERCICIO 2024

TOTALES POR CLASIFICACIÓN FUNCIONAL

-En euros-

Clasificación Funcional - Descripción	Crédito Inicial			Gastos Compromet.	Obligac. Reconoc. Netas	Pagos Totales	Obligac. Pdtes. de Pago a 31/12/2024	Remanentes de Crédito
	Iniciales (1)	Modificaciones (2)	Definitivos (3)=(1)+(2)	(4)	(5)	(6)	(7)=(5)-(6)	(8)=(3)-(5)
EMO - ENSEÑANZA MASTER OFICIAL	600.000,00	-506.055,40	93.944,60	81.388,59	81.388,59	80.302,85	1.085,74	12.556,01
EMO1 - MÁSTER OFICIAL: PERSONAL AJENO UJA	0,00	509.251,71	509.251,71	483.796,51	483.796,51	476.784,99	7.011,52	25.455,20
EMO2 - MÁSTER OFICIAL: OTROS GASTOS	0,00	61.939,01	61.939,01	52.039,08	52.039,08	45.754,69	6.284,39	9.899,93
EPC - CURSOS DE EXTENSION UNIVERSITARIA Y DE VERANO	8.000,00	16.991,77	24.991,77	4.779,28	4.779,28	4.779,28	0,00	20.212,49
EPE - FORMACION CONTINUA ESPECIFICA	90.000,00	143.495,30	233.495,30	118.638,13	118.638,13	117.943,24	694,89	114.857,17
EPG - FORMACION CONTINUA GENÉRICA	32.000,00	245.315,55	277.315,55	187.611,05	187.611,05	179.525,83	8.085,22	89.704,50
EPJ - JORNADAS, CONGRESOS Y SIMILARES	80.000,00	452.721,03	532.721,03	374.543,80	374.543,80	361.811,28	12.732,52	158.177,23
EPP - TITULOS PROPIOS DE POSTGRADO	560.000,00	1.067.524,79	1.627.524,79	699.537,14	699.537,14	677.160,85	22.376,29	927.987,65
EQD - EQUIPAMIENTO DOCENTE	495.600,00	-108.104,75	387.495,25	365.189,27	277.385,49	249.325,64	28.059,85	110.109,76
Total E - ENSEÑANZA	**4.947.723,33**	**6.423.251,54**	**11.370.974,87**	**5.123.787,28**	**5.035.983,50**	**4.716.100,47**	**319.883,03**	**6.334.991,37**
I - INVESTIGACIÓN	895.418,00	431.974,74	1.327.392,74	958.301,03	958.301,03	924.375,58	33.925,45	369.091,71
IAC - CONTRATOS DE INVESTIGACIÓN	1.800.000,00	2.933.784,12	4.733.784,12	1.881.563,71	1.881.563,71	1.826.480,58	55.083,13	2.852.220,41
IAI - CONTRATOS DE INVESTIGACIÓN INTERNOS	0,00	15.071,01	15.071,01	3.242,41	3.242,41	3.132,77	109,64	11.828,60
IBG - GRUPOS DE INVESTIGACIÓN	260.000,00	2.677.293,88	2.937.293,88	661.186,95	661.186,95	630.141,08	31.045,87	2.276.106,93
IBG3.4 - ACCIÓN 1 PAIUJA 2023 - 2024	0,00	328.078,27	328.078,27	264.418,39	264.418,39	232.957,97	31.460,42	63.659,88
IBP - PROYECTOS DE INVESTIGACIÓN	953.000,00	11.073.156,40	12.026.156,40	5.148.976,73	5.143.398,24	4.979.632,00	163.766,24	6.882.758,16
IBPA - PROYECTOS DE INVESTIGACIÓN FINANCIADOS POR PLAN ANDALUZ	200.000,00	797.911,96	997.911,96	172.373,10	172.373,10	147.551,44	24.821,66	825.538,86
IBPI - PROYECTOS DE INVESTIGACIÓN INTERNACIONALES	0,00	1.162.793,37	1.162.793,37	156.373,41	156.373,41	147.906,35	8.467,06	1.006.419,96
IBPL - PROYECTOS DE INVESTIGACIÓN FINANCIADOS POR ENTIDADES LOCALES	0,00	90.000,00	90.000,00	21.597,40	21.597,40	21.062,35	535,05	68.402,60
IBPM - PROYECTOS DE INVESTIGACIÓN FINANCIADOS POR MRR	0,00	684.108,61	684.108,61	142.109,77	142.109,77	122.676,39	19.433,38	541.998,84
IBPN - PROYECTOS DE INVESTIGACIÓN FINANCIADOS POR PLAN NACIONAL	2.797.000,00	2.098.466,28	4.895.466,28	126.441,42	126.441,42	118.852,75	7.588,67	4.769.024,86
IBPO - PROYECTOS DE INVESTIGACIÓN FINANCIADOS POR OTRAS ENTIDADES	0,00	73.853,58	73.853,58	45.202,46	45.202,46	43.433,93	1.768,53	28.651,12
IBPP - PROYECTOS DE INVESTIGACIÓN PLAN PROPIO	0,00	1.245.481,07	1.245.481,07	85.795,68	85.795,68	66.283,49	19.512,19	1.159.685,39
IFD - DOCTORADO	260.000,00	17.021,66	277.021,66	233.419,38	233.419,38	227.819,04	5.600,34	43.602,28
IFJ - JORNADAS CONGRESOS Y SIMILARES	0,00	21.467,00	21.467,00	11.081,61	11.081,61	11.034,65	46,96	10.385,39
IFP - INVESTIGACIÓN	1.978.440,00	-796.300,60	1.182.139,40	1.093.486,77	1.093.486,77	1.032.148,39	61.338,38	88.652,63
IFS - AYUDAS A LA INVESTIGACIÓN	1.295.000,00	9.276.786,32	10.571.786,32	5.034.365,71	5.034.365,71	4.936.315,24	98.050,47	5.537.420,61
IFSA - AYUDAS A LA INVESTIGACIÓN FINANCIADOS POR PLAN ANDALUZ	2.320.000,00	17.625,00	2.337.625,00	16.985,49	16.985,49	16.648,65	336,84	2.320.639,51
IFSI - AYUDAS A LA INVESTIGACIÓN INTERNACIONALES	0,00	117.358,42	117.358,42	51.769,70	51.769,70	50.380,09	1.389,61	65.588,72
IFSN - AYUDAS A LA INVESTIGACIÓN FINANCIADOS POR PLAN NACIONAL	900.000,00	258.904,21	1.158.904,21	98.161,19	98.161,19	69.695,34	28.465,85	1.060.743,02
IFSO - AYUDAS A LA INVESTIGACIÓN FINANCIADOS POR OTRAS ENTIDADES	0,00	4.500,00	4.500,00	4.476,23	4.476,23	4.476,23	0,00	23,77
IFSP - AYUDAS A LA INVESTIGACIÓN PLAN PROPIO	0,00	765.464,00	765.464,00	184.885,78	184.885,78	180.998,38	3.887,40	580.578,22
IFT - TRANSFERENCIA DEL CONOCIMIENTO	30.000,00	61.012,39	91.012,39	90.802,08	90.802,08	90.802,08	0,00	210,31
IFT1 - APOYO ACTIVIDADES TRANSFERENCIA DEL CONOCIMIENTO	346.000,00	-1.528,11	344.471,89	266.144,08	266.144,08	265.246,13	897,95	78.327,81
IID - INFRAESTRUCTURAS PARA LA INVESTIGACION	0,00	630.759,25	630.759,25	23.457,78	23.457,78	23.457,78	0,00	607.301,47
Total I - INVESTIGACIÓN	**14.034.858,00**	**33.985.042,83**	**48.019.900,83**	**16.776.618,26**	**16.771.039,77**	**16.173.508,68**	**597.531,09**	**31.248.861,06**
TOTAL PRESUPUESTO DE GASTOS	**131.772.000,00**	**62.853.173,36**	**194.625.173,36**	**146.271.700,49**	**145.600.401,74**	**140.616.764,04**	**4.983.637,70**	**49.024.771,62**

CUADRO 6.16. OBLIGACIONES RECONOCIDAS EN 2024 POR CLASIFICACIÓN FUNCIONAL Y CAPÍTULO

-En euros-

Clasificación Funcional	CAPÍTULOS DEL PRESUPUESTO DE GASTOS									
	I	II	III	IV	V	VI	VII	VIII	IX	TOTAL
A - ACTIVIDADES COMPLEMENTARIAS	92.491.400,51	9.007.845,10	2.583,49	1.000.219,61	0,00	85.693,25		0,00	172.725,00	102.760.466,96
AA - ACCIÓN SOCIAL	1.144.143,24	186,17						96.000,00		1.240.329,41
ACC - COMUNICACIÓN Y DESARROLLO TERRITORIAL	800,00	441.364,49		42.192,03		1.749,82				486.106,34
ACI - INTERNACIONALIZACIÓN		151.394,84		3.675.369,87		3.058,76				3.829.823,47
AFA - FORMACION DE PTGAS	10.671,40	82.173,77								92.845,17
AFO - FORMACIÓN DE OTRO PERSONAL	0,00	0,00								0,00
AFP - FORMACION DEL PDI	33.972,57	6.716,58								40.689,15
AFR - FORMACIÓN PARA LA PREVENCIÓN DE RIESGC	1.751,89	6.386,77								8.138,66
AGC - IGUALDAD, DIVERSIDAD Y RESPONSABILIDAD SOCIAL		119.463,64		7.885,14		2.950,53				130.299,31
AGG - GERENCIA		135.223,22				2.333,88				137.557,10
AGP - PERSONAL DOCENTE E INVESTIGADOR		18.074,74								18.074,74
AGS - SECRETARÍA GENERAL	3.000,00	6.119,74				487,61				9.607,35
AID - UNIVERSIDAD SOSTENIBLE Y SALUDABLE		2.595.435,63		4.575,95		7.239.187,06				9.839.198,64
AIT - ESTRATEGIA Y UNIVERSIDAD DIGITAL		1.820.040,33		9.000,00		507.699,68				2.336.740,01
ALE - ESTUDIANTES		376.909,33		217.177,94		1.358,42				595.445,69
ALI - EMPLEABILIDAD		37.430,02		135.390,59						172.820,61
AS - SUBVENCIONES ESPECÍFICAS						1.229.758,70				1.229.758,70
Total Función A	**93.685.739,61**	**14.804.764,37**	**2.583,49**	**5.091.811,13**	**0,00**	**9.074.277,71**	**0,00**	**96.000,00**	**172.725,00**	**122.927.901,31**
C - CULTURA		576193,81		36627,91		43600,5				656.422,22
CECC - CINE		1658,94								1.658,94
CECD - DANZA		77,94								77,94
CECE - EXPOSICIONES		20057,01				3240				23.297,01
CECF - ITINERARIOS CULTURALES		5036,63								5.036,63
CECL - LITERATURA		125,59								125,59
CECM - MÚSICA		37315,38				839,81				38.155,19
CECP - PREMIOS		1517,34		5200						6.717,34
CECR - PROGRAMACIÓN CULTURAL		17278,76								17.278,76
CECT - TEATRO		15170,96								15.170,96
CEF - FUNDACIONES		397,4								397,40
CEM - AULA ABIERTA		101139,18								101.139,18
Total Función C	**0,00**	**775.968,94**	**0,00**	**41.827,91**	**0,00**	**47.680,31**	**0,00**	**0,00**	**0,00**	**865.477,16**
E - ENSEÑANZA	300,00	1.535.829,26		647.817,56		380.634,26				2.564.581,08
EEE - ENSEÑANZAS OFICIALES	1.000,00	23.678,76		62.474,05		1.790,84				88.943,65
EEF - FORMACIÓN PERMANENTE, TECNOLOGÍAS EDUCATIVAS E INNC		38.529,76		9.993,69		4.402,30				52.925,75
EID2.3 - PLAN DE INNOVACIÓN Y MEJORA DOCENTE 2022/2023		18.237,73		4.155,62		1.330,54				23.723,89
EID3.4 - PLAN DE INNOVACIÓN Y MEJORA DOCENTE 2023/2024		17.462,14		5.874,35		824,61				24.161,10
EID4.5 - PLAN DE INNOVACIÓN Y MEJORA DOCENTE 2024/2025		428,51		342,12		1.158,33				1.928,96
EMO - ENSEÑANZA MASTER OFICIAL		56.272,73		25.115,86						81.388,59

CUADRO 6.16. OBLIGACIONES RECONOCIDAS EN 2024 POR CLASIFICACIÓN FUNCIONAL Y CAPÍTULO

-En euros-

Clasificación Funcional	CAPÍTULOS DEL PRESUPUESTO DE GASTOS									
	I	II	III	IV	V	VI	VII	VIII	IX	TOTAL
EMO1 - MÁSTER OFICIAL: PERSONAL AJENO UJA		483.796,51								483.796,51
EMO2 - MÁSTER OFICIAL: OTROS GASTOS		44.895,47		2.116,99		5.026,62				52.039,08
EPC - CURSOS DE EXTENSION UNIVERSITARIA Y DE VERANO		4.779,28								4.779,28
EPE - FORMACION CONTINUA ESPECIFICA		117.693,05		0,00		945,08				118.638,13
EPG - FORMACION CONTINUA GENÉRICA		186.924,41				686,64				187.611,05
EPJ - JORNADAS, CONGRESOS Y SIMILARES		349.412,43		15.387,37		9.744,00				374.543,80
EPP - TITULOS PROPIOS DE POSTGRADO		684.195,45		660,18		14.681,51				699.537,14
EQD - EQUIPAMIENTO DOCENTE		24.801,01				252.584,48				277.385,49
Total Función E	**1.300,00**	**3.586.936,50**	**0,00**	**773.937,79**	**0,00**	**673.809,21**	**0,00**	**0,00**	**0,00**	**5.035.983,50**
I - INVESTIGACIÓN		613.835,03	47.171,76	12.972,80		64.303,56			220.017,88	958.301,03
IAC - CONTRATOS DE INVESTIGACIÓN						1.881.563,71				1.881.563,71
IAI - CONTRATOS DE INVESTIGACIÓN INTERNOS						3.242,41				3.242,41
IBG - GRUPOS DE INVESTIGACIÓN						661.186,95				661.186,95
IBG3.4 - ACCIÓN 1 PAIUJA 2023 - 2024						264.418,39				264.418,39
IBP - PROYECTOS DE INVESTIGACIÓN						5.143.398,24				5.143.398,24
IBPA - PROYECTOS DE INVESTIGACIÓN FINANCIADOS POR PLAN ANDALUZ						172.373,10				172.373,10
IBPI - PROYECTOS DE INVESTIGACIÓN INTERNACIONALES						156.373,41				156.373,41
IBPL - PROYECTOS DE INVESTIGACIÓN FINANCIADOS POR ENTIDADES LOCALES						21.597,40				21.597,40
IBPM - PROYECTOS DE INVESTIGACIÓN FINANCIADOS POR MRR						142.109,77				142.109,77
IBPN - PROYECTOS DE INVESTIGACIÓN FINANCIADOS POR PLAN NACIONAL						126.441,42				126.441,42
IBPO - PROYECTOS DE INVESTIGACIÓN FINANCIADOS POR OTRAS ENTIDADES						45.202,46				45.202,46
IBPP - PROYECTOS DE INVESTIGACIÓN PLAN PROPIO						85.795,68				85.795,68
IFD - DOCTORADO		91.205,77		142.213,61						233.419,38
IFJ - JORNADAS CONGRESOS Y SIMILARES		11.081,61								11.081,61
IFP - INVESTIGACIÓN		276.517,26		728.352,18		88.617,33				1.093.486,77
IFS - AYUDAS A LA INVESTIGACIÓN						5.034.365,71				5.034.365,71
IFSA - AYUDAS A LA INVESTIGACIÓN FINANCIADOS POR PLAN ANDALUZ						16.985,49				16.985,49
IFSI - AYUDAS A LA INVESTIGACIÓN INTERNACIONALES						51.769,70				51.769,70
IFSN - AYUDAS A LA INVESTIGACIÓN FINANCIADOS POR PLAN NACIONAL						98.161,19				98.161,19
IFSO - AYUDAS A LA INVESTIGACIÓN FINANCIADOS POR OTRAS ENTIDADES						4.476,23				4.476,23
IFSP - AYUDAS A LA INVESTIGACIÓN PLAN PROPIO						184.885,78				184.885,78
IFT - TRANSFERENCIA DEL CONOCIMIENTO		90.802,08		0,00						90.802,08
IFT1 - APOYO ACTIVIDADES TRANSFERENCIA DEL CONOCIMIENTO		55.509,87		210.634,21						266.144,08
IID - INFRAESTRUCTURAS PARA LA INVESTIGACION						23.457,78				23.457,78
Total Función I	**0,00**	**1.138.951,62**	**47.171,76**	**1.094.172,80**	**0,00**	**14.270.725,71**	**0,00**	**0,00**	**220.017,88**	**16.771.039,77**
TOTAL OBLIGACIONES RECONOCIDAS NETAS 2024	**93.687.039,61**	**20.306.621,43**	**49.755,25**	**7.001.749,63**	**0,00**	**24.066.492,94**	**0,00**	**96.000,00**	**392.742,88**	**145.600.401,74**

6.4. RESULTADO PRESUPUESTARIO DEL EJERCICIO

CUADRO 6.17. RESULTADO PRESUPUESTARIO DEL EJERCICIO 2024

-En euros-

Conceptos	Derechos Reconocidos Netos	Obligaciones Reconocidas Netas	Ajustes	Resultado Presupuestario
a. Operaciones corrientes	127.160.926,83	121.045.165,92		6.115.760,91
b. Operaciones de capital	11.662.156,09	24.066.492,94		-12.404.336,85
c. Operaciones comerciales	0,00	0,00		0,00
1. Total operaciones no financieras (a+b+c)	**138.823.082,92**	**145.111.658,86**		**-6.288.575,94**
d. Activos financieros	93.199,97	96.000,00		-2.800,03
e. Pasivos financieros	-78.165,61	392.742,88		-470.908,49
2. Totales operaciones financieras (d+e)	**15.034,36**	**488.742,88**		**-473.708,52**
I. RESULTADO PRESUPUESTARIO DEL EJERCICIO (I=1+2)	**138.838.117,28**	**145.600.401,74**		**-6.762.284,46**
AJUSTES:				
3. Créditos gastados financiados con remanente de tesorería no afectado (a)			0,00	
4. Desviaciones de financiación negativas en el ejercicio (b)			19.017.021,38	
5. Desviaciones de financiación positivas en el ejercicio (c)			14.638.440,88	
II. TOTAL AJUSTES (II=3+4-5)			**4.378.580,50**	
RESULTADO PRESUPUESTARIO AJUSTADO (I+II)				**-2.383.703,96**

Notas:
(a) Ver en el cuadro 6.18 los créditos gastados financiados con remanente de tesorería no afectado
(b) Ver en el apartado 23.4 las desviaciones de financiación negativas del ejercicio 2024.
(c) Ver en el apartado 23.4 las desviaciones de financiación positivas del ejercicio 2024.

CUADRO 6.18. CRÉDITOS GASTADOS EN EL EJERCICIO 2024 FINANCIADOS CON REMANENTE DE TESORERÍA NO AFECTADO

-En euros-

Código Orgánica	Func.	Importe Remanente No Afectado utilizado	Cofinanciación UJA	Crédito Total 2024 (a)	Oblig.Recon. 2024 (b)	Grado Ejecución 2024 (c=b/a)	R.T. no afect. gastado sin orgánicas con fin.afectada (1)
02.08.40	AID	2.236.735,50	Centros de gasto financiados con remanente de tesorería no afecta que están incluidos en los centros de gasto con financiación afectada al 100%, por pertenecer al Plan de Inversiones autorizado por la Junta de Andalucía e incluidos en las Desviaciones de Financiación del ejercicio.				
04.12.AQ	AID	1.093.897,75					
SUMA		**3.330.633,25**					**0,00**

CUADRO 6.19. CONCILIACIÓN DE LA VARIACIÓN PRESUPUESTARIA Y DEL RESULTADO ECONÓMICO-PATRIMONIAL DEL EJERCICIO 2024

-En euros-

I. RESULTADO PRESUPUESTARIO DEL EJERCICIO	**-6.762.284,46**
II. VARIACIÓN RESULTADOS PRESUPUESTARIOS EJERC. ANTERIORES	**-193.194,13**
III. TOTAL VARIACIÓN PRESUPUESTARIA (I + II)	**-6.955.478,59**
1. GASTOS PRESUPUESTARIOS NO ECONÓMICOS	**11.211.714,29**
1.a) Inversiones del presupuesto	10.721.552,94
1.b) Activos Financieros: Préstamos al personal de la UJA	96.000,00
1.c) Pasivos Financieros: Amortización de préstamos y anticipos reembolsables del Ministerio y la Junta de Andalucía	392.742,88
1.d) Gastos financieros devengados en 2023 y vencidos en 2024	863,09
1.e) Gastos corrientes que es inversión en inmovilizado material	555,38
2. INGRESOS ECONÓMICOS NO PRESUPUESTARIOS	**24.537.706,11**
2.a) Reversión periodificación de gastos devengados y no vencidos 2023	1.416.921,07
2.b) Reversión periodificación precios públicos curso 2023/2024	6.477.766,91
2.c) Imputación a resultados de subvenciones para el inmovilizado no financiero por amortización desde patrimonio neto	1.802.113,84
2.d) Imputación de subvenciones para gastos y otros activos no amortizables a resultados del ejercicio	14.422.797,60
2.e) Ingresos financieros devengados en 2024 no vencidos	245.744,66
2.f) Reversión de la provisión por insolvencia de la estimación global del año 2023	159.094,70
2.g) Reversión exceso provisión para responsabilidades de 2022	13.082,29
2.h) Beneficios procedentes del inmovilizado material	185,04
3. GASTOS ECONÓMICOS NO PRESUPUESTARIOS	**9.904.224,66**
3.a) Dotación para amortizaciones	7.291.874,53
3.b) Periodificación de gastos devengados y no vencidos 2024	1.394.233,97
3.c) Dotación provisión para responsabilidades 2024	331.791,61
3.d) Pérdidas procedentes de inmovilizado: Bajas 2024	65.671,45
3.e) Bienes imputados presupuestariamente a capítulo 6 que no son inventariables	115.260,91
3.f) Gastos financieros devengados en 2024 no vencidos	434,05
3.g) Dotación provisión por insolvencia de la estimación global del año 2024	134.393,29
3.h) Donaciones en especie realizadas por la UJA	315.692,56
3.i) Pérdidas por baja de las inversiones financieras en Synermet Weather Solutions SL, Gistoag SL y Unicaproyect Mujer SL	806,00
3.j) Dotación provisión premio jubilación PTGAS Laboral año 2024	254.066,29
4. INGRESOS PRESUPUESTARIOS NO ECONÓMICOS	**22.334.712,83**
4.a) Periodificación precios públicos curso 2024/2025	6.801.120,75
4.b) Ingresos financieros devengados en 2023 y vencidos en 2024	305.958,36
4.c) Activos Financieros: Reintegro préstamos del personal de la UJA	93.199,97
4.d) Pasivos Financieros: Devolución de ingresos por anticipos de entes del Sector Público	-78.165,61
4.e) Subvenciones recibidas en presupuesto 2024 contabilizadas como pasivo en la cuenta financiera 522	15.211.594,96
4.f) Reintegro de ejercicios anteriores por devolución de inmovilizado	1.004,40
IV. RESULTADO ECONÓMICO PATRIMONIAL (III + 1 + 2 - 3 - 4)	**-3.444.995,68**

CUADRO 6.20. EVOLUCIÓN DEL RESULTADO PRESUPUESTARIO. AÑOS 1994/2024

- En Euros -

CONCEPTOS	AÑO 1994			AÑO 1995		
	DERECHOS RECONOCIDOS NETOS (1)	OBLIGACIONES RECONOCIDAS NETAS (2)	IMPORTES (3)=(1 - 2)	DERECHOS RECONOCIDOS NETOS (4)	OBLIGACIONES RECONOCIDAS NETAS (5)	IMPORTES (6)=(4 - 5)
1. (+) Operaciones no financieras	23.009.281,41	22.093.563,91	915.717,49	26.902.609,97	28.919.056,86	(2.016.446,89)
2. (+) Operaciones financieras	0,00	36.211,43	(36.211,43)	78.979,41	87.905,28	(8.925,87)
I. RESULTADO PRESUPUESTARIO DEL EJERCICIO (1 + 2)			879.506,06			(2.025.372,77)

- En Euros -

CONCEPTOS	AÑO 1996			AÑO 1997		
	DERECHOS RECONOCIDOS NETOS (1)	OBLIGACIONES RECONOCIDAS NETAS (2)	IMPORTES (3)=(1 - 2)	DERECHOS RECONOCIDOS NETOS (4)	OBLIGACIONES RECONOCIDAS NETAS (5)	IMPORTES (6)=(4 - 5)
1. (+) Operaciones no financieras	31.443.838,51	32.099.931,92	(656.093,40)	31.758.710,47	31.863.271,50	(104.561,03)
2. (+) Operaciones financieras	89.811,92	83.531,04	6.280,88	1.736.340,55	91.226,50	1.645.114,05
I. RESULTADO PRESUPUESTARIO DEL EJERCICIO (1 + 2)			(649.812,53)			1.540.553,02

- En Euros -

CONCEPTOS	AÑO 1998			AÑO 1999		
	DERECHOS RECONOCIDOS NETOS (1)	OBLIGACIONES RECONOCIDAS NETAS (2)	IMPORTES (3)=(1 - 2)	DERECHOS RECONOCIDOS NETOS (4)	OBLIGACIONES RECONOCIDAS NETAS (5)	IMPORTES (6)=(4 - 5)
1. (+) Operaciones no financieras	37.430.311,58	36.522.727,36	907.584,22	41.890.314,06	41.648.524,17	241.789,90
2. (+) Operaciones financieras	70.042,65	90.347,52	(20.304,86)	79.638,67	978.760,33	(899.121,66)
I. RESULTADO PRESUPUESTARIO DEL EJERCICIO (1 + 2)			887.279,36			(657.331,76)

- En Euros -

CONCEPTOS	AÑO 2000			AÑO 2001		
	DERECHOS RECONOCIDOS NETOS (1)	OBLIGACIONES RECONOCIDAS NETAS (2)	IMPORTES (3)=(1 - 2)	DERECHOS RECONOCIDOS NETOS (4)	OBLIGACIONES RECONOCIDAS NETAS (5)	IMPORTES (6)=(4 - 5)
1. (+) Operaciones no financieras	40.965.316,59	46.191.406,51	(5.226.089,92)	45.177.841,91	48.785.669,00	(3.607.827,09)
2. (+) Operaciones financieras	2.894.448,43	113.478,00	2.780.970,42	2.512.853,35	113.991,44	2.398.861,91
I. RESULTADO PRESUPUESTARIO DEL EJERCICIO (1 + 2)			(2.445.119,49)			(1.208.965,18)

- En Euros -

CONCEPTOS	AÑO 2002			AÑO 2003		
	DERECHOS RECONOCIDOS NETOS (1)	OBLIGACIONES RECONOCIDAS NETAS (2)	IMPORTES (3)=(1 - 2)	DERECHOS RECONOCIDOS NETOS (4)	OBLIGACIONES RECONOCIDAS NETAS (5)	IMPORTES (6)=(4 - 5)
1. (+) Operaciones no financieras	54.140.613,00	53.087.596,83	1.053.016,17	69.259.254,32	63.448.957,88	5.810.296,44
2. (+) Operaciones financieras	76.209,35	2.656.048,47	(2.579.839,12)	19.873.486,30	3.537.897,49	16.335.588,81
I. RESULTADO PRESUPUESTARIO DEL EJERCICIO (1 + 2)			(1.526.822,95)			22.145.885,25

Nota: Las cantidades entre parentesis tienen valor negativo

CUADRO 6.20. EVOLUCIÓN DEL RESULTADO PRESUPUESTARIO. AÑOS 1994/2024

- En Euros -

CONCEPTOS	AÑO 2004			AÑO 2005		
	DERECHOS RECONOCIDOS NETOS (1)	OBLIGACIONES RECONOCIDAS NETAS (2)	IMPORTES (3)=(1 - 2)	DERECHOS RECONOCIDOS NETOS (4)	OBLIGACIONES RECONOCIDAS NETAS (5)	IMPORTES (6)=(4 - 5)
1. (+) Operaciones no financieras	68.483.385,03	72.983.623,65	(4.500.238,62)	82.322.070,02	72.700.369,38	9.621.700,64
2. (+) Operaciones financieras	70.263,66	2.171.952,23	(2.101.688,57)	63.745,60	1.664.568,12	(1.600.822,52)
I. RESULTADO PRESUPUESTARIO DEL EJERCICIO (1 + 2)			(6.601.927,19)			8.020.878,12

- En Euros -

CONCEPTOS	AÑO 2006			AÑO 2007		
	DERECHOS RECONOCIDOS NETOS (1)	OBLIGACIONES RECONOCIDAS NETAS (2)	IMPORTES (3)=(1 - 2)	DERECHOS RECONOCIDOS NETOS (4)	OBLIGACIONES RECONOCIDAS NETAS (5)	IMPORTES (6)=(4 - 5)
1. (+) Operaciones no financieras	91.522.888,89	75.385.449,74	16.137.439,15	95.741.359,17	82.586.850,04	13.154.509,13
2. (+) Operaciones financieras	50.424,60	8.446.917,41	(8.396.492,81)	545.677,16	1.612.161,00	(1.066.483,84)
I. RESULTADO PRESUPUESTARIO DEL EJERCICIO (1 + 2)			7.740.946,34			12.088.025,29

- En Euros -

CONCEPTOS	AÑO 2008			AÑO 2009		
	DERECHOS RECONOCIDOS NETOS (1)	OBLIGACIONES RECONOCIDAS NETAS (2)	IMPORTES (3)=(1 - 2)	DERECHOS RECONOCIDOS NETOS (4)	OBLIGACIONES RECONOCIDAS NETAS (5)	IMPORTES (6)=(4 - 5)
1. (+) Operaciones no financieras	109.409.336,56	97.919.981,82	11.489.354,74	114.356.407,99	105.331.771,61	9.024.636,38
2. (+) Operaciones financieras	77.393,93	3.486.157,00	(3.408.763,07)	3.517.256,67	1.918.874,60	1.598.382,07
I. RESULTADO PRESUPUESTARIO DEL EJERCICIO (1 + 2)			8.080.591,67			10.623.018,45

- En Euros -

CONCEPTOS	AÑO 2010			AÑO 2011		
	DERECHOS RECONOCIDOS NETOS (1)	OBLIGACIONES RECONOCIDAS NETAS (2)	IMPORTES (3)=(1 - 2)	DERECHOS RECONOCIDOS NETOS (4)	OBLIGACIONES RECONOCIDAS NETAS (5)	IMPORTES (6)=(4 - 5)
1. (+) Operaciones no financieras	107.065.622,19	107.711.892,91	(646.270,72)	120.611.169,86	111.947.250,01	8.663.919,85
2. (+) Operaciones financieras	3.165.372,03	1.895.420,30	1.269.951,73	123.698,45	257.087,29	(133.388,84)
I. RESULTADO PRESUPUESTARIO DEL EJERCICIO (1 + 2)			623.681,01			8.530.531,01

- En Euros -

CONCEPTOS	AÑO 2012			AÑO 2013		
	DERECHOS RECONOCIDOS NETOS (1)	OBLIGACIONES RECONOCIDAS NETAS (2)	IMPORTES (3)=(1 - 2)	DERECHOS RECONOCIDOS NETOS (1)	OBLIGACIONES RECONOCIDAS NETAS (2)	IMPORTES (3)=(1 - 2)
1. (+) Operaciones no financieras	110.283.299,53	92.978.349,13	17.304.950,40	101.975.869,91	87.272.999,30	14.702.870,61
2. (+) Operaciones financieras	2.947.629,59	793.938,77	2.153.690,82	93.745,97	1.657.432,86	(1.563.686,89)
I. RESULTADO PRESUPUESTARIO DEL EJERCICIO (1 + 2)			19.458.641,22			13.139.183,72

Nota: Las cantidades entre parentesis tienen valor negativo

CUADRO 6.20. EVOLUCIÓN DEL RESULTADO PRESUPUESTARIO. AÑOS 1994/2024

- En Euros -

CONCEPTOS	AÑO 2014			AÑO 2015		
	DERECHOS RECONOCIDOS NETOS (1)	OBLIGACIONES RECONOCIDAS NETAS (2)	IMPORTES (3)=(1 - 2)	DERECHOS RECONOCIDOS NETOS (1)	OBLIGACIONES RECONOCIDAS NETAS (2)	IMPORTES (3)=(1 - 2)
1. (+) Operaciones no financieras	94.838.800,24	92.955.297,22	1.883.503,02	100.099.547,05	105.618.380,85	(5.518.833,80)
2. (+) Operaciones financieras	2.138.649,00	4.062.205,75	(1.923.556,75)	1.445.234,83	3.071.998,79	(1.626.763,96)
I. RESULTADO PRESUPUESTARIO DEL EJERCICIO (1 + 2)			(40.053,73)			(7.145.597,76)

- En Euros -

CONCEPTOS	AÑO 2016			AÑO 2017		
	DERECHOS RECONOCIDOS NETOS (1)	OBLIGACIONES RECONOCIDAS NETAS (2)	IMPORTES (3)=(1 - 2)	DERECHOS RECONOCIDOS NETOS (1)	OBLIGACIONES RECONOCIDAS NETAS (2)	IMPORTES (3)=(1 - 2)
1. (+) Operaciones no financieras	100.273.244,60	101.592.208,33	(1.318.963,73)	112.234.208,68	106.564.049,46	5.670.159,22
2. (+) Operaciones financieras	95.489,81	986.100,53	(890.610,72)	89.597,37	905.184,64	(815.587,27)
I. RESULTADO PRESUPUESTARIO DEL EJERCICIO (1 + 2)			(2.209.574,45)			4.854.571,95

- En Euros -

CONCEPTOS	AÑO 2018			AÑO 2019		
	DERECHOS RECONOCIDOS NETOS (1)	OBLIGACIONES RECONOCIDAS NETAS (2)	IMPORTES (3)=(1 - 2)	DERECHOS RECONOCIDOS NETOS (1)	OBLIGACIONES RECONOCIDAS NETAS (2)	IMPORTES (3)=(1 - 2)
1. (+) Operaciones no financieras	107.279.698,66	109.802.363,32	(2.522.664,66)	108.893.309,80	110.113.770,27	(1.220.460,47)
2. (+) Operaciones financieras	2.874.027,62	447.094,49	2.426.933,13	775.771,06	438.404,70	337.366,36
I. RESULTADO PRESUPUESTARIO DEL EJERCICIO (1 + 2)			(95.731,53)			(883.094,11)

- En Euros -

CONCEPTOS	AÑO 2020			AÑO 2021		
	DERECHOS RECONOCIDOS NETOS (1)	OBLIGACIONES RECONOCIDAS NETAS (2)	IMPORTES (3)=(1 - 2)	DERECHOS RECONOCIDOS NETOS (1)	OBLIGACIONES RECONOCIDAS NETAS (2)	IMPORTES (3)=(1 - 2)
1. (+) Operaciones no financieras	105.246.332,28	111.743.434,00	(6.497.101,72)	121.340.511,28	121.790.953,02	(450.441,74)
2. (+) Operaciones financieras	93.680,36	921.415,59	(827.735,23)	25.841,69	1.011.545,48	(985.703,79)
I. RESULTADO PRESUPUESTARIO DEL EJERCICIO (1 + 2)			(7.324.836,95)			(1.436.145,53)

- En Euros -

CONCEPTOS	AÑO 2022			AÑO 2023		
	DERECHOS RECONOCIDOS NETOS (1)	OBLIGACIONES RECONOCIDAS NETAS (2)	IMPORTES (3)=(1 - 2)	DERECHOS RECONOCIDOS NETOS (1)	OBLIGACIONES RECONOCIDAS NETAS (2)	IMPORTES (3)=(1 - 2)
1. (+) Operaciones no financieras	135.178.872,37	136.778.409,28	(1.599.536,91)	139.552.704,63	145.861.238,98	(6.308.534,35)
2. (+) Operaciones financieras	80.899,92	2.564.740,79	(2.483.840,87)	81.774,92	497.508,53	(415.733,61)
I. RESULTADO PRESUPUESTARIO DEL EJERCICIO (1 + 2)			(4.083.377,78)			(6.724.267,96)

Nota: Las cantidades entre parentesis tienen valor negativo

CUADRO 6.20. EVOLUCIÓN DEL RESULTADO PRESUPUESTARIO. AÑOS 1994/2024

- En Euros -

CONCEPTOS	AÑO 2024		
	DERECHOS RECONOCIDOS NETOS (1)	OBLIGACIONES RECONOCIDAS NETAS (2)	IMPORTES (3)=(1 - 2)
1. (+) Operaciones no financieras	138.823.082,92	145.111.658,86	(6.288.575,94)
2. (+) Operaciones financieras	15.034,36	488.742,88	(473.708,52)
I. RESULTADO PRESUPUESTARIO DEL EJERCICIO (1 + 2)			(6.762.284,46)

Nota: Las cantidades entre parentesis tienen valor negativo

6.5. ESTABILIDAD PRESUPUESTARIA Y SOSTENIBILIDAD FINANCIERA

El artículo 57 de la Ley Orgánica 2/2023, de 22 de marzo, del Sistema Universitario establece la obligación por parte de las universidades de hacer una referencia expresa en la liquidación del presupuesto al cumplimiento del equilibrio y sostenibilidad financiera.

En este sentido los criterios del Sistema Europeo de Cuentas Nacionales y Regionales (SEC 2010) difieren de la metodología presupuestaria en diversos aspectos que afecta tanto a la delimitación institucional del sector público como a la valoración de los ingresos y gastos. La equivalencia entre ambos sistemas contables es la siguiente:

EQUIVALENCIA ENTRE EL SALDO PRESUPUESTARIO NO FINANCIERO Y LA CAPACIDAD/NECESIDAD DE FINANCIACIÓN EN CONTABILIDAD NACIONAL

CONCEPTOS		EJERCICIO 2024
1. Derechos reconocidos no financieros de la liquidación presupuestaria		138.823.082,92 €
2. Obligaciones reconocidas no financieras de la liquidación presupuestaria		145.111.658,86 €
3. Superávit (+) / Déficit (-) no financiero de la liquidación del Presupuesto (1-2)		-6.288.575,94 €
4. Ajustes SEC 2010:		1.637.905,16 €
En recursos:		
. Ajuste por recaudación incierta: Conversión a criterio de caja de los ingresos por tasas y precios públicos:	110.014,92 €	
. Ingresos financieros devengados en 2024 y no vencidos:	245.744,66 €	
. Ingresos financieros devengados en 2023 y vencidos en 2024:	-305.958,36 €	
. Ingresos de organizaciones internacionales y supranacionales (Mecanismo para la Recuperación y la Resiliencia (MRR)) en los que el Estado es intermediario, se anotan de forma que coincida con el momento de los gastos (Importe de los derechos reconocidas recibidos del MRR en 2024) Reglas 1.78 y 20.299 del SEC 2010:	-822.609,43 €	
. Ingresos de organizaciones internacionales y supranacionales (Fondo Social Europeo) en los que la Junta de Andalucía es intermediaria se anotan de forma que coincida con el momento de los gastos (importe de los derechos reconocidas recibidos de FSE en 2024 -orgánicas 02.03.EA). Reglas 1.78 y 20.299 del SEC 2010:	-1.325.000,00 €	

CONCEPTOS		EJERCICIO 2024
En empleos:		
. Gastos financieros devengados en 2024 y no vencidos:	-434,05 €	
. Gastos financieros devengados en ejercicios anteriores:	38.252,35 €	
. Ingresos de organizaciones internacionales y supranacionales (Mecanismo para la Recuperación y la Resiliencia (MRR)) en los que el Estado es intermediario, se anotan de forma que coincida con el momento de los gastos (Importe de los derechos reconocidas recibidos del MRR y gastado en 2024) Reglas 1.78 y 20.299 del SEC 2010:	3.497.866,39 €	
. Ingresos de organizaciones internacionales y supranacionales (Fondo Social Europeo) en los que la Junta de Andalucía es intermediaria se anotan de forma que coincida con el momento de los gastos (importe de los derechos reconocidas recibidos de FSE en años anteriores -orgánica 02.03.AH- y devueltos en 2024). Reglas 1.78 y 20.299 del SEC 2010:	91.545,91 €	
. Ingresos de organizaciones internacionales y supranacionales (FEDER) en los que la Junta de Andalucía es intermediaria se anotan de forma que coincida con el momento de los gastos (importe de los derechos reconocidas como ayudas a la investigación para financiar con FEDER proyectos del plan propio en 2023 y gastados en 2024). Reglas 1.78 y 20.299 del SEC 2010:	85.795,68 €	
. Periodificación de las pagas extras devengadas en 2024 y no vencidas:	-675.611,31 €	
. Periodificación de las pagas extras devengadas en 2023 y vencidas en 2024:	662.364,03 €	
. Periodificación subida salarial del 0,5% ligada al PIB de 2023	458.234,95 €	
. Periodificación subida salarial 2024 del 0,5% ligada evolución inflación	-468.435,20 €	
. Acreedores por periodificación de gastos en 2023:	296.322,09 €	
. Acreedores por periodificación de gastos en 2024:	-250.187,46 €	
5. Capacidad (+) / Necesidad (-) de financiación de la Universidad de Jaén (3+4)		**-4.650.670,78 €**

Para determinar el objetivo de déficit en términos SEC 2010 de la Universidad de Jaén en 2024 tenemos que remitirnos al Acuerdo de 9 de abril de 2024, del Consejo de Gobierno de la Junta de Andalucía, donde se fijan los criterios para el desarrollo de un plan extraordinario de inversiones e infraestructuras en las Universidades públicas andaluzas para el periodo 2024-2027, financiado con cargo a remanentes de tesorería no afectados de las mismas, por un importe máximo de 80 millones de euros, con un límite máximo de 20 millones de euros anuales para el conjunto de Universidades públicas andaluzas. Al amparo de dicho Acuerdo la Universidad de Jaén remitió a la Consejería de Universidad, Investigación e Innovación solicitud de fecha 20 de noviembre de 2024 dirigida a la Consejería de Economía, Hacienda y Fondos Europeos para la autorización de gastos financiados con remanentes de tesorería no afectados por un importe de 4.920.431,88 euros, de acuerdo con lo dispuesto en el artículo 89.5 del Texto Refundido de la Ley Andaluza de Universidades, aprobado por Decreto Legislativo 1/2013, de 8 de enero. Con fecha 29 de noviembre de 2024, la Secretaría General de Hacienda con el objeto de garantizar el cumplimiento de la normativa de estabilidad presupuestaria y sostenibilidad financiera de la Comunidad Autónoma de Andalucía autoriza a la Universidad de Jaén conforme a la solicitud presentada, a financiar gasto con cargo a remanentes de tesorería no afectados por un importe de 3.330.633,25 euros, exclusivamente para la anualidad 2024.

Por tanto, el objetivo de déficit en términos SEC 2010 asignado por la Junta de Andalucía a la Universidad de Jaén para 2024 es de necesidad de financiación por importe de 3.330.633,25 euros, por ello esta institución incumple este compromiso con la presente Liquidación del Presupuesto, al obtener una

necesidad de financiación de 4.650.670,78 euros, mayor al objetivo de déficit autorizado para este ejercicio, pero menor a la solicitud presentada. Por ello en el siguiente apartado se formula un plan económico-financiero.

Por lo que se refiere al principio de sostenibilidad financiera, entendido como la capacidad de financiar compromisos de gasto presentes y futuros dentro de los límites de déficit y deuda pública y morosidad de deuda comercial, la presente Liquidación del Presupuesto cumple con este principio, teniendo en cuenta que su remanente de tesorería no afectado a 31-12-2024 asciende a 15.791.391,45 euros y su período medio de pago de la deuda comercial se sitúa ampliamente por debajo del plazo máximo previsto en la normativa sobre morosidad que es de 30 días desde la fecha de conformidad de la factura, en concreto en la siguiente tabla y gráfico se muestra los valores alcanzados en días por las variables período medio de pago y periodo medio de conformidad de la Universidad durante el periodo el ejercicio de 2024:

PERÍODO MEDIO DE PAGO A PROVEEDORES DE LA UNIVERSIDAD DE JAÉN

	enero-24	febrero-24	marzo-24	abril-24	mayo-24	junio-24	julio-24	agosto-24	septiembre-24	octubre-24	noviembre-24	diciembre-24
Plazo medio de operaciones a las que se ha dado conformidad en el mes (en días)	14,52	4,35	9,77	13,63	4,8	4,22	7,61	14,91	10,48	8,47	10,30	10,20
Periodo medio de pago de la UJA (en días)	13,71	5,53	6,72	10,28	5,74	3,78	7,46	18,61	8,40	5,21	8,55	11,48

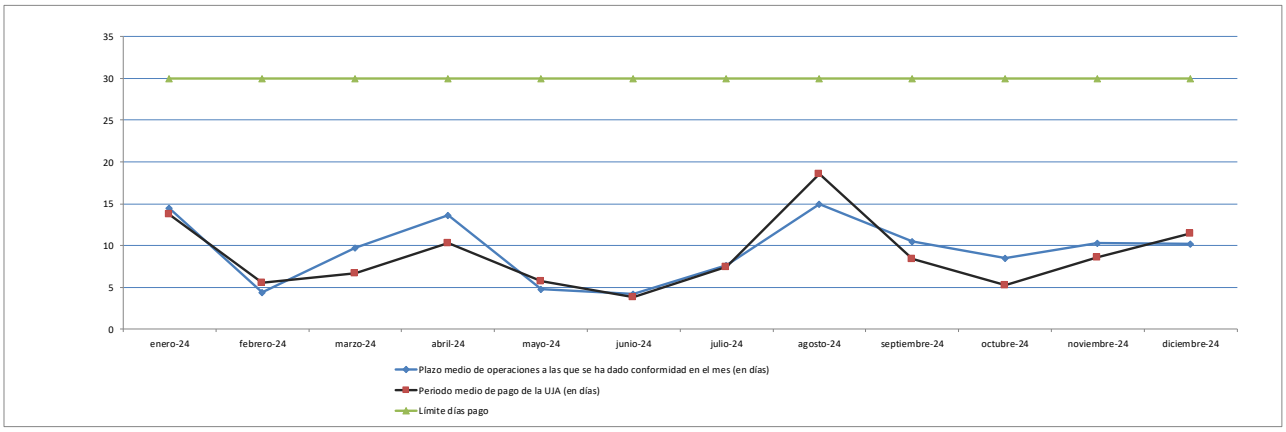

Además, se cumple con el límite máximo de gasto no financiero para 2024 fijado en 176.625.681,96 euros al no rebasarlo en esta Liquidación, en concreto el gasto no financiero de 2024 asciende a 145.111.658,86 euros.

La Universidad no tiene deuda pública en términos SEC 2010 y no está prevista que se contraiga en el futuro máxime cuando cuenta con un remanente de tesorería no afectado en el entorno de los 16 millones de euros

6.6. PLAN ECONÓMICO-FINANCIERO DE LA UNIVERSIDAD DE JAÉN EN CUMPLIMIENTO DE LA LEY ORGÁNICA 2/2012, DE 27 DE ABRIL, DE ESTABILIDAD PRESUPUESTARIA Y SOSTENIBILIDAD FINANCIERA

El artículo 21.1 de la Ley Orgánica 2/2012, de 27 de abril, de Estabilidad Presupuestaria y Sostenibilidad Financiera establece que en caso de incumplimiento del objetivo de estabilidad presupuestaria la administración incumplidora formulará un plan económico-financiero que permita en el año en curso y el siguiente el cumplimiento del mismo. Así, el objetivo de déficit en términos SEC 2010 asignado por la Junta de Andalucía a la Universidad de Jaén para 2024 es de necesidad de financiación por importe de 3.330.633,25 euros mientras que la liquidación del Presupuesto de la Universidad de Jaén para el ejercicio 2024 ha arrojado una necesidad de financiación de 4.650.670,78 euros en términos de contabilidad nacional, aunque la solicitud de la UJA de fecha 20 de noviembre de 2024 dirigida a la Consejería de Economía, Hacienda y Fondos Europeos para la autorización de gastos financiados con remanentes de tesorería no afectados ascendía a 4.920.431,88 euros.

En consecuencia, el incumplimiento del objetivo de estabilidad en 2024 requiere la elaboración de un plan económico-financiero. Este plan se limita a señalar que la Universidad de Jaén ha incurrido en necesidad de financiación en términos SEC 2010 como consecuencia de haber utilizado remanente de tesorería para financiar los deslizamientos presupuestarios producidos a la finalización de la ejecución del plan extraordinario de infraestructuras autorizado a la UJA el 31 de julio de 2020 por la Secretaría General de Hacienda de la Consejería competente en materia de Hacienda de la Junta de Andalucía por un importe de 26.322.472 euros (450.000 euros para el ejercicio 2020, 11.600.000 euros para 2021, 8.400.000 euros para el ejercicio 2022 y 5.872.472 euros para el ejercicio 2023) y reajustado por escrito presentado por la Universidad a la Consejería de Economía, Hacienda y Fondos Europeos solicitando la utilización de los remanentes de tesorería no afectados, por el importe no ejecutado en ejercicios anteriores, al ejercicio 2023 del plan de inversiones por una cantidad de 5.692.659,60 euros; la Secretaría General de Presupuestos, Gastos y Financiación, a la vista de dicha solicitud, autorizó el 20 de abril de 2023 a la Universidad de Jaén dicha incorporación de remanentes de tesorería no afectado en el presupuesto del ejercicio 2023 con destino al plan de inversiones, por lo que el importe total autorizado para 2023 ascendía a 11.565.131,60 euros. Por tanto, el déficit del ejercicio no se corresponde con aspectos estructurales, sino coyunturales motivados por la utilización de los ahorros acumulados de la entidad, volviendo a estar equilibrada la institución al presentar una liquidación del presupuesto con remanente de tesorería no afectado positivo por importe de 15.791.391,45 euros, una vez compensada la necesidad de financiación de este ejercicio.

Como puede observarse en toda la liquidación y en concreto en el cálculo del resultado presupuestario ajustado (ver cuadro 6.17) la necesidad de financiación de este ejercicio viene motivada por la escasa aportación de los ingresos de capital para financiar los gastos de capital (el resultado de las operaciones de capital no financieras arroja un déficit de más de 12 millones de euros), debido fundamentalmente a no haberse recibido derechos suficientes que venga a financiar estos gastos, los cuales han sido ejecutados por la Universidad en éste y anteriores ejercicios, por lo que la institución ha tenido que utilizar su ahorro bruto del ejercicio y parte de sus remanentes de tesorería para financiar el gasto de capital no financiero.

Universidad de Jaén

Cuentas Anuales 2024

7

MEMORIA

7. MEMORIA

1. Organización y Actividad.

La Universidad de Jaén (UJA) es una institución de derecho público dedicada a la docencia, al estudio y a la investigación. Se rige por la Ley Orgánica 2/2023, de 22 de marzo, del Sistema Universitario, por la Ley 15/2003, de 22 de diciembre, Andaluza de Universidades y por las normas que las desarrollan, así como por sus propios Estatutos (Decreto 230/2003 de 29 de julio, modificado por Decreto 473/2004, de 27 de julio, para adaptarlo a la Ley 15/2003).

Está dotada de personalidad jurídica propia y desarrolla sus funciones en régimen de autonomía. La contratación administrativa se rige por la normativa genérica del Estado en esta materia.

Las principales fuentes de financiación son ajenas, en concreto las derivadas de la Junta de Andalucía, siendo los precios públicos la principal fuente de recursos propios.

Fiscalmente, la Universidad, de acuerdo al artículo 9 de la Ley del Impuesto sobre Sociedades, es una entidad exenta de este impuesto. En 2024, ha realizado su declaración de IVA por el régimen de sectores diferenciados de actividad:

1º sector: la enseñanza, sujeta pero exenta. No repercute, ni deduce IVA (0%).

2º sector: la investigación, publicaciones, instalaciones…, sujetas y no exentas. Repercute IVA en los ingresos y deduce el IVA soportado (100%).

Igualmente, la Universidad considera deducible el IVA soportado por los gastos comunes a los dos sectores diferenciados: reparaciones, mantenimiento y conservación de infraestructuras, edificios y maquinaria; energía eléctrica, agua, combustibles, comunicaciones, limpieza, seguridad e inversiones, así como las adquisiciones bibliográficas del Servicio de Biblioteca; todo ello, en un porcentaje que la Ley del IVA denomina porcentaje de deducción común –también llamado prorrata- que se calcula atendiendo a la relación existente entre el volumen de operaciones del segundo sector y el volumen total de operaciones registrado en ambos sectores. Para 2024, este porcentaje se ha situado en el 16%.

La Universidad se estructura en órganos colegiados (Claustro Universitario, Consejo de Gobierno, Consejo de Dirección, Junta Consultiva, Juntas de Facultad o Escuela y Consejos de Departamentos e Institutos), así como en órganos unipersonales (Rector, Vicerrectores, Secretario General, Gerente, Decanos, Directores, Secretarios etc.).

El Consejo de Dirección de la Universidad de Jaén durante 2024 ha sido el siguiente:

- D. Nicolás Ruiz Reyes, Rector Magnífico.
- D.ª Mª Teresa Pérez Giménez. Vicerrectora de Estudiantes y Empleabilidad.
- D.ª Ana García León. Vicerrectora de Personal Docente e Investigador.
- D.ª Hikmate Abriouel Hayani. Vicerrectora de Enseñanzas Oficiales.

- D. Francisco de Paula Roca Rodríguez. Vicerrector de Formación Permanente, Tecnologías Educativas e Innovación Docente.
- D.ª Mª Victoria López Ramón. Vicerrectora de Investigación y Transferencia del Conocimiento.
- D.ª Marta Torres Martínez. Vicerrectora de Cultura.
- D. Alberto del Real Alcalá. Vicerrector de Comunicación y Desarrollo Territorial.
- D.ª Pilar Fernández Pantoja. Vicerrectora de Igualdad, Diversidad y Responsabilidad Social.
- D. José Ignacio Jiménez González. Vicerrector de Internacionalización.
- D. Juan de Dios Carazo Álvarez. Vicerrector de Universidad Sostenible y Saludable.
- D. Juan Martínez Moreno. Vicerrector de Estrategia y Universidad Digital.
- D.ª María José Carazo Liébana. Secretaria General
- D. Alfonso Cruz Lendínez. Gerencia

Los Centros / Institutos son los siguientes:

- Facultad de Ciencias Experimentales
- Facultad de Ciencias Sociales y Jurídicas
- Facultad de Humanidades y Ciencias de la Educación
- Escuela Politécnica Superior (Jaén)
- Escuela Politécnica Superior (Linares)
- Facultad de Ciencias de la Salud
- Facultad de Trabajo Social
- Centro de Profesorado “Sagrada Familia” de Úbeda (adscrita)
- Instituto Universitario de Arqueología Ibérica
- Centro de Estudios Avanzados en Lenguas Modernas
- Instituto Universitario de Investigación en Olivar y Aceites de Oliva
- Centro de Estudios Avanzado en Ciencias de la Tierra, Energía y Medio Ambiente
- Centro de Estudios Avanzados en Tecnologías de la Información y la Comunicación
- Escuela de Doctorado
- Centro de Estudios de Postgrado
- Centro de Formación e Innovación Docente
- Instituto Andaluz Interuniversitario en Ciencia de Datos e Inteligencia Computacional
- Instituto Interuniversitario de Investigación del Sistema Tierra en Andalucía
- Instituto Interuniversitario Europeo de Sostenibilidad en Gestión (iESEG)
- Instituto Universitario de Investigación en Biorrefinería

La gestión económico-administrativa de la Universidad, que es responsabilidad de la Gerencia, se estructura en tres servicios:

- Servicio de Asuntos Económicos
- Servicio de Contabilidad y Presupuestos
- Servicio de Contratación y Patrimonio

En el ámbito de las enseñanzas regladas, la Universidad de Jaén oferta en el curso académico 2024-2025, un total de 35 titulaciones de grado y 11 dobles grados, que cursan un total de 12.165 estudiantes. La oferta de postgrado es de 21 programas de doctorado con una matrícula de 810 estudiantes, de 47 másteres y 8 dobles másteres oficiales que registraba un total de 2.276 estudiantes. Mientras que los alumnos del programa Sócrates-Erasmus ascendía a 295 estudiantes. Complementariamente, los diferentes Departamentos Universitarios, Institutos Universitarios y los Centros de Estudios Avanzados ofertaron un variado y completo programa de actividades formativas dirigidas, básicamente, a estudiantes oficiales de esta Universidad. El número total de estudiantes egresados en el curso académico 2023-2024 fue de 2.902, de los que 1.646 corresponde a estudiantes de grado, mientras que el resto son estudiantes graduados de master.

Las actividades que conforman el segundo eje de referencia de las instituciones universitarias fueron desarrolladas por un total de 119 grupos de investigación que aglutinan la práctica totalidad de la plantilla docente e investigadora de la Universidad que, a finales de octubre del año 2024, era de 1.047 profesores, de los que 879 (83,95 %) tenían el grado de doctor y, en consecuencia, la plena capacidad investigadora.

Estas personas, apoyadas por un total de 67 contratados predoctorales, personal investigador en formación, y con la colaboración directa e indirecta de las personas que integran las plantillas del personal de administración y servicios, formalizaron, proyectos y contratos de investigación, y publicaron trabajos en revistas y libros, nacionales y extranjeros. Complementariamente en el curso académico 2023-2024 se leyeron en la Universidad de Jaén un total de 120 tesis doctorales.

Las actividades propias de la extensión universitaria, la Universidad de Jaén la ha desarrollado bajo la dirección y coordinación del Vicerrectorado de Cultura en los ámbitos culturales, artísticos y deportivos, siendo estas últimas las que mayor demanda han manifestado.

La distribución en 2024 del Personal Docente e Investigador y del Personal Técnico, de Gestión y de Administración y Servicios por sexo, categoría administrativa, grupo y régimen jurídico es la siguiente:

Detalle de Personal Docente e Investigador	Nº de efectivos a 31 de diciembre de 2024		
	Mujeres	Hombres	Total
1.-P.D.I.	**460**	**602**	**1.062**
1.1- P.D.I. Funcionario	**242**	**402**	**644**
Catedráticos de Universidad	53	131	184
Catedráticos de Escuela Universitaria	2	1	3
Profesores Titulares de Universidad	180	251	431
Profesores Titulares de Escuela Universit	4	16	20
Docentes vinculados a Servicios Asistenc	-	-	-
Maestros de Taller / EE.MM.	-	-	
Otros	3	3	6
1.2- P.D.I. Contratado			
1.2.1 - P.D.I. Cont. Administ.	**-**	**-**	**-**
1.2.2 - P.D.I. Contrato Laboral	**218**	**200**	**418**
Profesor/a Ayudante Doctor	31	20	51
Profesor/a Ayudante Doctor con vinculaci	-	-	-
Profesores asociados a tiempo parcial	28	59	87
Profesores Sustitutos	94	66	160
Profesores Eméritos	-	-	-
Profesores Permanentes Laborales	56	39	95
Profesores Visitantes ordinarios	2	3	5
Profesores Visitantes extraordinarios	-	-	-
Profesores Distinguidos	-	-	-
Profesorado de la Unión Europea	-	-	-
Personal Investigador	-	-	-
Profesorado Interino	-	-	-
Otros	7	13	20

Detalle del Personal Técnico, de Gestión y de Administración y Servicios	Nº de efectivos a 31 de diciembre de 2024		
	Mujeres	Hombres	Total
2.-P.T.G.A.S.	**302**	**262**	**564**
2.1- P.T.G.A.S. Funcionario	**182**	**143**	**325**
Grupo A1	13	29	42
Grupo A2	31	39	70
Grupo B	-	-	-
Grupo C1	74	61	135
Grupo C2	64	14	78
Otros			-
2.2- P.T.G.A.S. Laboral Fijo	**90**	**94**	**184**
Grupo I	12	13	25
Grupo II	10	12	22
Grupo III	47	61	108
Grupo IV	21	8	29
Grupo V			-
Otros			-
2.3- P.T.G.A.S. Laboral Eventual	**28**	**23**	**51**
Grupo I	-	-	-
Grupo II	3	1	4
Grupo III	13	9	22
Grupo IV	12	13	25
Grupo V			-
2.4 – Personal Eventual	**2**	**2**	4

La Universidad de Jaén, en sus Campus de Jaén y de Linares, dispone de 32 edificios que albergan las instalaciones necesarias para el desempeño de sus funciones docentes, investigadoras, de extensión universitaria y de gestión institucional.

Las entidades participadas directamente (la Universidad no tiene participaciones indirectas) a 31 de diciembre de 2024 son las siguientes:

-En euros-

ENTIDAD PARTICIPADA	CUENTA DE BALANCE	VALOR ADQUISICIÓN	SALDO INICIAL	(+) AUMENTOS		(+/-)	(-) DISMINUCIONES		SALDO FINAL	% PARTICIPACIÓN	(+/-)	SALDO FINAL DETERIOROS
				ADQUISICIONES	REVALORIZA-CIONES, REVERSIÓN DE DETERIORO Y OTROS	DESEMBOLSOS PENDIENTES SOBRE PARTICIPACIONES	ENAJENACIONES	PÉRDIDAS DE VALOR Y OTROS			DETERIOROS DE VALOR DE LAS PARTICIPACIONES Y/O REVALORIZA-CIONES	
FUNDACIÓN CENTRO DE EXCELENCIA EN INVEST. SOBRE ACEITE DE OLIVA Y SALUD (CEAS)	2500003	5.000,00	0,00						0,00	11,12 %	-5.000,00	-5.000,00
PORTAL UNIVERSIA, S.A.	2500004	16.744,00	16.744,00						16.744,00	0,11 %	0,00	0,00
FUNDACIÓN CENTRO TECNOLÓGICO AVANZADO DE ENERGÍAS RENOVABLE -CTAER-	2500005	15.000,00	0,00						0,00	16,67 %	-15.000,00	-15.000,00
FUNDACIÓN CENTRO TECNOLÓGICO DE LA PIEDRA CTAP	2500006	3.000,00	0,00						0,00	3,34 %	-3.000,00	-3.000,00
FUNDACIÓN ESTRATEGIAS PARA EL DESARROLLO ECONÓMICO Y SOCIAL DE LA PROVINCIA DE JÁEN	2500007	601,01	0,00						0,00	4,00 %	-601,01	-601,01
FUNDACIÓN INNOVARCILLA	2500008	10.000,00	0,00						0,00	3,13 %	-10.000,00	-10.000,00
FUNDACIÓN CITOLIVA	2500009	13.000,00	0,00						0,00	3,57 %	-13.000,00	-13.000,00
FUNDACIÓN JUAN RAMÓN GUILLÉN	2500010	12.000,00	0,00						0,00	12,00 %	-12.000,00	-12.000,00
FUNDACIÓN ANDALTEC I+D+I	2500011	1.503,00	0,00						0,00	3,44 %	-1.503,00	-1.503,00
FUNDACIÓN CENTRO TECNOLÓGICO METALMECÁNICO Y DEL TRANSPORTE (CETEMET)	2500012	3.000,00	0,00						0,00	3,97 %	-3.000,00	-3.000,00
FUNDACIÓN ESCUELA DE NEGOCIOS DE ANDALUCÍA (ESNA)	2500013	6.000,00	0,00						0,00	1,22 %	-6.000,00	-6.000,00
SARATECH EFICIENCIA ENERGÉTICA, S.L.	2500015	300,60	300,60						300,60	9,98 %	0,00	0,00
SYNERMET WEATHER SOLUTIONS, S.L.	2500016	504,00	504,00					504,00	0,00	5,00 %	0,00	0,00
EBT REVINCLASSIG, S.L.	2500018	600,00	600,00						600,00	3,00 %	0,00	0,00
INTEGRACIÓN SENSORIAL Y ROBÓTICA, S.L.	2500019	150,00	150,00						150,00	5,00 %	0,00	0,00
YOTTACODE, S.L.	2500020	300,00	300,00						300,00	5,00 %	0,00	0,00
INVESTIGACIÓN Y EVALUACIÓN DE INFORMACIÓN ECONÓMICA. SL.	2500021	150,00	150,00						150,00	5,00 %	0,00	0,00
GISTOAG, S.L.	2500022	152,00	152,00					152,00	0,00	5,00 %	0,00	0,00
FUNDACIÓN UJA-EMPRESA	2401001	25.000,00	0,00						0,00	33,78 %	-25.000,00	-25.000,00
UNICAPROYECT MUJER, S.L.	2500024	150,00	150,00					150,00	0,00	5,00 %	0,00	0,00
XAUEN CYBER SCIENCE SL	2500027	150,00	150,00						150,00	5,00 %	0,00	0,00
CIRCULAR ENGINEERING, S.L.	2500028	150,00	150,00						150,00	5,00 %	0,00	0,00
MECHAUP S.L.	2500029	150,00	150,00						150,00	5,00 %	0,00	0,00
BIOLIVE SOLUTIONS, S.L.	2500030	150,00	150,00						150,00	5,00 %	0,00	0,00
AREA D2 PROYECTOS EDUCATIVOS, S.L.	2500031	150,00	150,00						150,00	5,00 %	0,00	0,00
MERK IURA, S.L.	2500032	150,00	150,00						150,00	5,00 %	0,00	0,00
FUNDACION PARA LA PROMOCION Y EL DESARROLLO DEL OLIVAR Y DEL ACEITE DE OLIVA	2500033	9.010,12	0,00						0,00	5,00 %	-9.010,12	-9.010,12
TOTALES		123.064,73	19.950,60	,00				806,00	19.144,60		-103.114,13	-103.114,13

Asimismo, la Universidad de Jaén participa como miembro en las siguientes entidades:

- Asociación de Universidades Públicas Andaluzas.

- Consorcio de Bibliotecas Universitarias de Andalucía.

- Consorcio del Campus de Excelencia Internacional en Agroalimentación ceiA3

2. Acuerdos de concesión y actividades conjuntas.

La entidad no tiene establecidas actividades conjuntas que no requieren la constitución de una nueva entidad, a las que se refiere el apartado 2.a) de la norma de reconocimiento y valoración 20.ª, "Actividades conjuntas" del PGCP.

En relación de los acuerdos de concesión la Universidad tiene adjudicados dos contratos para la gestión de alojamientos universitarios:

1. Contrato administrativo especial para la explotación de un edificio destinado a alojamiento universitario con criterios sociales y medioambientales.

En el recinto universitario denominado Domingo Savio, próximo al Campus Las Lagunillas de Jaén, la Universidad construyo un edificio de cinco plantas sobre rasante, con un gran patio central y una planta sótano. La fecha de finalización de la construcción del edificio es del año 2017. El edificio está destinado a alojamiento universitario y consta de 145 apartamentos con un total de 182 plazas.

El día 1 de diciembre de 2017 se publica en la Plataforma de Contratación del Sector Público el anuncio de licitación del Contrato administrativo especial para la explotación del edificio, con número de expediente 2017/28. Con fecha 11 de mayo de 2018 se dicta por el Órgano de Contratación de la Universidad la Resolución de Adjudicación del Contrato a favor de la mercantil Itelymp, S.L., con código de identificación fiscal B29594173. La formalización del contrato tuvo lugar el día 16 de mayo de 2018, siendo el plazo de ejecución de dos años, prorrogables anualmente hasta un máximo de 6 años más.

La Universidad pone a disposición de la empresa adjudicataria el edificio y el conjunto de las instalaciones que serán objeto de explotación, las cuales se entregarán en perfecto estado de uso. Los apartamentos se encuentran totalmente equipados de mobiliario y electrodomésticos. No obstante, la empresa adjudicataria deberá aportar otros útiles necesarios como ropa de cama, vajilla y otro material fungible para cada uno de los apartamentos. Igualmente, corresponde a la empresa contratista asumir todos los gastos correspondientes a las zonas comunes del edificio como, por ejemplo, el suministro eléctrico, el agua, la limpieza, vigilancia, mantenimiento de ascensores, etc.

Como contraprestación a realizar, se establece en los pliegos de condiciones que la empresa contratista deberá abonar a la Universidad un canon por la explotación de los apartamentos, el cual será variable en función de los ingresos brutos anuales que obtenga. El canon resultante de la adjudicación fue del 12 por ciento.

2. Contrato Administrativo Especial para la gestión y explotación del Colegio Mayor Domingo Savio.

El Colegio Mayor Domingo Savio es un Centro de la Universidad de Jaén que proporciona alojamiento por cursos académicos y estancias cortas a personas estudiantes, investigadoras y profesorado

vinculados a la Universidad. Promueve la formación de sus colegiales mediante la realización de actividades formativas, culturales, de ocio y deportivas.

El Colegio cuenta con una capacidad total para 152 personas, 96 habitaciones individuales, 24 dobles y 4 habitaciones dobles adaptadas para personas con discapacidad. Todas las habitaciones cuentan con ducha y lavabo, armario empotrado, mesa de estudio, flexo y calefacción. Además, la Universidad aporta todo el equipamiento necesario para la prestación de todos los servicios objeto del contrato.

El día 23 de febrero de 2018, se publica en la Plataforma de Contratación del Sector Público el anuncio de licitación del Contrato Administrativo Especial para la Gestión y explotación del Colegio Mayor Domingo Savio en el Campus Las Lagunillas de Jaén, con número de expediente 2018/02. Con fecha 11 de mayo de 2018 se dicta por el Órgano de Contratación de la Universidad la Resolución de Adjudicación del Contrato a favor de la mercantil Itelymp, S.L., con código de identificación fiscal B29594173. La formalización del contrato tuvo lugar el día 22 de junio de 2018, siendo el plazo de ejecución de cuatro cursos académicos, prorrogables por dos cursos más.

La concesión consiste en la gestión y explotación del Colegio y comprende los servicios de alojamiento y restauración, limpieza, lavandería y conserjería. Asimismo, corresponde a la empresa contratista el mantenimiento del edificio, de las instalaciones y de todo el equipamiento.

Como contraprestación a realizar, se establece en los pliegos de condiciones que la empresa contratista deberá abonar a la Universidad un canon por la explotación del servicio, siendo el resultante de la adjudicación de 60.000 euros anuales (IVA excluido).

3. Bases de presentación de las cuentas.

a) Imagen fiel.

El artículo 81.4 de la Ley Orgánica de Universidades establece que la estructura del presupuesto de las Universidades, su sistema contable, y los documentos que comprenden sus cuentas anuales deberán adaptarse, en todo caso, a las normas que con carácter general se establezcan para el sector público. En este marco, a los efectos de la normalización contable, las Comunidades Autónomas podrán establecer un plan de contabilidad para las Universidades de su competencia. En tanto no se dé cumplimiento a lo anterior, la Universidad debe adaptar su contabilidad a la Orden EHA/1037/2010, de 13 de abril, que aprueba el Plan General de Contabilidad Pública.

Las cuentas anuales del ejercicio 2024 se han preparado a partir de los registros contables de la Universidad, expresados en euros, y aplicando el Plan General de Contabilidad Pública aprobado por la Orden EHA/1037/2010, de 13 de abril, con el objeto de mostrar la imagen fiel del patrimonio, de la situación financiera, del resultado económico-patrimonial y de la ejecución del Presupuesto.

b) Comparación de la información

Las cuentas anuales presentan a efectos comparativos, con cada una de las partidas del balance, de la cuenta del resultado económico-patrimonial, del estado de cambios en el patrimonio neto, el estado de

flujos de efectivo y de la memoria, además de las cifras del ejercicio 2024, las correspondientes al ejercicio anterior, que formaban parte de las cuentas anuales del ejercicio 2023.

c) Principios contables.

Para la elaboración de las cuentas anuales se han seguido los principios contables y criterios de valoración establecidos en el Plan General de Contabilidad Pública descritos en la Nota 4. No existe ningún principio contable obligatorio que siendo significativo su efecto en la elaboración de las cuentas anuales, se haya dejado de aplicar.

d) Corrección de errores.

Como se indicad en la nota 15, la Universidad ha dotado en 2024 una provisión, por importe de 2.650.132,19 euros, para atender la obligación actuarial a 31-12-2023 derivada de los compromisos contraídos por el premio de jubilación del PTGAS Laboral fijado en su Convenio Colectivo al estar devengados y no dotados en ejercicios anteriores, a tenor del Informe de fiscalización de las cuentas, contratos y convenios rendidos por las Universidades Públicas de Andalucía en el período 2019 a 2021 de la Cámara de Cuentas de Andalucía.

4. Normas de reconocimiento y valoración.

a) Inmovilizaciones materiales:

Los diferentes bienes incluidos en este epígrafe figuran valorados con carácter general por el precio de adquisición o al coste de producción, teniendo en cuenta las correcciones valorativas que deben efectuarse sobre los mismos. Cuando se trate de bienes adquiridos a título gratuito o que hayan sido recibidos en cesión, se considerara como precio de adquisición el valor venal de los mismos en el momento de la incorporación patrimonial. En el caso de bienes recibidos en adscripción se tomará como precio de adquisición el valor neto de los mismos en la contabilidad del adscribiente, en el momento de la adscripción.

En la reversión de bienes cedidos, la entidad cedente dará de alta los mismos por el valor que figurará en su inventario en el momento de la cesión, procediendo a continuación a reflejar las posibles diferencias de acuerdo con el verdadero estado de los bienes revertidos.

En la reincorporación de bienes adscritos, la entidad adscribiente dará de alta los mismos por el valor neto que figura en la contabilidad del ente beneficiario en ese mismo momento, procediendo, por tanto, a reflejar las posibles diferencias. Las diferencias puestas de manifiesto en la reversión o reincorporación se considerarán resultados del ejercicio en que se produzcan. Se incorporará al valor del inmovilizado correspondiente el importe de las inversiones adicionales o complementarias que se realicen, valorándose estas de acuerdo con los criterios establecidos anteriormente.

La amortización de los elementos de inmovilizado material se realiza distribuyendo su importe amortizable de forma sistemática a lo largo de su vida útil. A estos efectos se entiende por importe amortizable el coste de adquisición menos su valor residual. La Universidad determina el gasto de amortización de forma independiente para cada componente, que tenga un coste significativo en relación al coste total del elemento

y una vida útil distinta del resto del elemento. La amortización se determina por el método lineal tomando como vida útil, en general, las siguientes:

INMOVILIZACIONES MATERIALES		Años de vida útil
Cuenta	**Subcuenta/Familia**	
CONSTRUCCIONES	AULARIOS, EDIFICIOS DEPORTIVOS, RESIDENCIAS Y BIBLIOTECAS	**100**
	EDIFICIOS ADMINISTRATIVOS Y DEPARTAMENTALES	**100**
	VIALES, APARCAMIENTOS Y SIMILARES	**40**
	OTRAS CONSTRUCCIONES	**100**
	EDIFICIOS DE INVESTIGACIÓN	**100**
INSTALACIONES TÉCNICAS Y OTRAS INSTALACIONES	INSTALACIONES ELÉCTRICAS	**20**
	TRATAMIENTO DE FLUIDOS: AIRE ACONDICIONADO,...	**18**
	INSTALACIONES DE TELECOMUNICACIONES.	**18**
	INSTALACIONES DE CONTROL Y MEDIDA	**18**
	INSTALACIONES DE SEGURIDAD, DETECCIÓN Y EXTINC	**18**
	INSTALACIONES DEPORTIVAS	**18**
MAQUINARIA Y UTILLAJE	EQUIPOS DE TALLER, OBRAS, SERVICIOS.	**14**
	EQUIPOS DE LABORATORIO	**14**
	HERRAMIENTAS	**8**
MOBILIARIO	MOBILIARIO DE DESPACHOS	**20**
	MOBILIARIO SINGULAR	**20**
	EQUIPOS AUDIOVISUALES	**14**
	MATERIAL DIDACTICO Y DE DEPORTE	**20**
	EQUIPOS DE REPROGRAFIA Y FAX	**14**
	MOBILIARIO DE LABORATORIO	**20**
	EQUIPOS DE AIRE ACONDICIONADO	**20**
	EQUIPOS DE CAFETERIA-COMEDOR	**20**
	ELECTRODOMESTICOS NO CIENTIFICOS	**20**
EQUIPOS PROC. INFOR.	EQUIPOS PARA PROCESOS DE INFORMACIÓN	**8**
ELEMENTOS DE TRANSPORTE	ELEMENTOS DE TRANSPORTE INTERNO	**20**
	ELEMENTOS DE TRANSPORTE EXTERNO	**14**
OTRO INMOV. MAT.	OTRO INMOVILIZADO MATERIAL	**20**

Las mejoras en bienes existentes que alargan la vida útil de los activos son capitalizadas. Los gastos de mantenimiento y conservación se cargan a resultados en el momento que se producen. Las bajas y enajenaciones se reflejan contablemente mediante la eliminación del coste del elemento y la amortización acumulada correspondiente. Los bienes inventariables adquiridos con cargo a proyectos de investigación con clasificación funcional IBP tendrán un período de amortización de tres años, excepto que se establezca expresamente otro plazo por parte de la entidad financiadora en las normas reguladoras de la convocatoria o resoluciones de concesión del proyecto.

La Universidad no amortiza los bienes del patrimonio histórico al considerar que tienen una vida útil ilimitada.

b) Inmovilizaciones intangibles:

Los gastos de investigación y desarrollo se consideran, en general, como gastos del ejercicio en que tengan lugar en aplicación del principio de prudencia y teniendo en cuenta que entre las funciones ordinarias de la Universidad figura la investigación, salvo en la medida que hayan generado inversiones en bienes del inmovilizado material que, por su vida útil, deban ser llevadas al activo, en cuyo caso se atenderá a los principios generales de valoración y amortización de las mismas, llevándose a la cuenta financiera que corresponda del inmovilizado material.

Los elementos de la propiedad industrial e intelectual incluyen los importes satisfechos para la adquisición de la propiedad o derecho de uso de las diferentes manifestaciones de la misma, o por los gastos incurridos con motivo del registro de las desarrolladas por la Universidad. Se amortizan linealmente en un plazo de 20 años.

En relación a las aplicaciones informáticas se valorarán por el importe satisfecho por la propiedad o por el derecho al uso de programas informáticos, siempre que esté prevista su utilización en varios ejercicios. Si la aplicación ha sido generada por la propia universidad, el importe a capitalizar es el coste de producción. Se amortizan linealmente en un plazo de 6 años.

Por lo que respecta a otro inmovilizado intangible la Universidad incluye la cesión de uso por periodos inferiores a la vida económica.

c) Instrumentos financieros:

c-1) Clasificación y separación de instrumentos financieros:

Los instrumentos financieros se clasifican en el momento de su reconocimiento inicial como un activo financiero, un pasivo financiero o un instrumento de patrimonio, de conformidad con el fondo económico del acuerdo contractual y con las definiciones de activo financiero, pasivo financiero o de instrumento de patrimonio.

La Universidad clasifica los instrumentos financieros en las diferentes categorías atendiendo a las características y a las intenciones de la Universidad en el momento de su reconocimiento inicial.

c-2) Préstamos y partidas a cobrar:

Los préstamos y partidas a cobrar se componen de créditos por operaciones comerciales y créditos por operaciones no comerciales con cobros fijos o determinables que no cotizan en un mercado activo distintos de aquellos clasificados en otras categorías de activos financieros. Estos activos se reconocen inicialmente por su valor razonable, incluyendo los costes de transacción incurridos y se valoran posteriormente al coste amortizado, utilizando el método del tipo de interés efectivo.

No obstante, los activos financieros que no tengan un tipo de interés establecido, el importe venza o se espere recibir en el corto plazo y el efecto de actualizar no sea significativo, se valoran por su valor nominal.

La Universidad valora los préstamos y partidas a cobrar al coste amortizado siempre que a la vista de las condiciones contractuales puedan realizarse estimaciones fiables de los flujos de efectivo.

c-3) Intereses y dividendos:

Los intereses se reconocen por el método del tipo de interés efectivo.

c-4) Bajas de activos financieros:

Los activos financieros se dan de baja contable cuando los derechos a recibir flujos de efectivo relacionados con los mismos han vencido o se han transferido y la Universidad ha traspasado sustancialmente los riesgos y beneficios derivados de su titularidad.

La baja de un activo financiero en su totalidad implica el reconocimiento de resultados por la diferencia existente entre su valor contable y la suma de la contraprestación recibida, neta de gastos de la transacción, incluyéndose los activos obtenidos o pasivos asumidos y cualquier pérdida o ganancia diferida en ingresos y gastos reconocidos en patrimonio neto.

c-5) Deterioro de valor de activos financieros:

Un activo financiero o grupo de activos financieros está deteriorado y se ha producido una pérdida por deterioro, si existe evidencia objetiva del deterioro como resultado de uno o más eventos que han ocurrido después del reconocimiento inicial del activo y ese evento o eventos causantes de la pérdida tienen un impacto sobre los flujos de efectivo futuros estimados del activo o grupo de activos financieros, que puede ser estimado con fiabilidad.

La Universidad sigue el criterio de registrar las oportunas correcciones valorativas por deterioro de préstamos y partidas a cobrar e instrumentos de deuda, cuando se ha producido una reducción o retraso en los flujos de efectivo estimados futuros, motivados por la insolvencia del deudor.

Deterioro de valor de activos financieros valorados a coste amortizado:

El importe de la pérdida por deterioro del valor de activos financieros valorados a coste amortizado es la diferencia entre el valor contable del activo financiero y el valor actual de los flujos de efectivo futuros estimados, excluyendo las pérdidas crediticias futuras en las que no se ha incurrido, descontado al tipo de interés efectivo original del activo. Para los activos financieros a tipo de interés variable se utiliza el tipo de interés efectivo que corresponde a la fecha de valoración según las condiciones contractuales. Para instrumentos de deuda clasificados como inversiones a vencimiento, la Universidad utiliza el valor de mercado de los mismos, siempre que éste sea lo suficientemente fiable como para considerarlo representativo del valor que pudiera recuperar.

La pérdida por deterioro se reconoce con cargo a resultados y es reversible en ejercicios posteriores, si la disminución puede ser objetivamente relacionada con un evento posterior a su reconocimiento. No obstante, la reversión de la pérdida tiene como límite el coste amortizado que hubieran tenido los activos, si no se hubiera registrado la pérdida por deterioro de valor.

c-6) Pasivos financieros:

Los pasivos financieros, incluyendo acreedores comerciales y otras cuentas a pagar, que no se clasifican como mantenidos para negociar o como pasivos financieros a valor razonable con cambios en la cuenta del resultado económico patrimonial, se reconocen inicialmente por su valor razonable, menos, en su caso, los costes de transacción que son directamente atribuibles a la emisión de los mismos. Con

posterioridad al reconocimiento inicial, los pasivos clasificados bajo esta categoría se valoran a coste amortizado utilizando el método del tipo de interés efectivo.

No obstante, los pasivos financieros que no tengan un tipo de interés establecido, el importe venza o se espere recibir en el corto plazo y el efecto de actualizar no sea significativo, se valoran por su valor nominal.

d) Impuesto sobre el valor añadido:

d-1) Impuestos soportados:

El IVA soportado deducible no forma parte del precio de adquisición de los bienes y servicios objeto de las operaciones gravadas por el impuesto, y es objeto de registro por parte de la Universidad en una rúbrica específica.

El IVA soportado no deducible forma parte del precio de adquisición de los bienes y servicios objeto de las operaciones gravadas por el impuesto.

La Universidad no altera las valoraciones iniciales por las rectificaciones en el importe del IVA soportado no deducible que son consecuencia de la regularización derivada de la prorrata definitiva, incluida la regularización por bienes de inversión. Tales rectificaciones se reconocen como gasto o ingreso, según proceda, en el resultado del ejercicio.

d-2) Impuestos repercutidos:

El IVA repercutido no forma parte del ingreso derivado de las operaciones gravadas por dicho impuesto o del importe neto obtenido en la enajenación o disposición por otra vía en el caso de baja en cuentas de activos no corrientes, y es objeto de registro en una rúbrica específica.

e) Transferencias y subvenciones

Las transferencias y subvenciones se contabilizan como ingresos y gastos reconocidos en patrimonio neto cuando existe un acuerdo individualizado de concesión de las mismas y se han cumplido las condiciones asociadas a su disfrute y no existen dudas razonables sobre la recepción de las mismas.

Cuando el cumplimiento de las condiciones asociadas a su disfrute se extiende a varios ejercicios, se presume el mismo, siempre que así sea en el momento de la elaboración de las cuentas anuales de cada uno de los ejercicios a los que afecte. Asimismo, en el caso de subvenciones para la ejecución de obras, cuando las condiciones asociadas al disfrute exigen la finalización de las mismas y su puesta en condiciones de funcionamiento, y la ejecución se realiza en varios ejercicios, se considera no reintegrable la subvención en proporción a la obra ejecutada hasta el momento de la elaboración de las cuentas anuales, siempre que no existan dudas razonables de la terminación de la misma, tal y como se establezca en el correspondiente acuerdo de concesión. Las subvenciones reintegrables se registran como pasivos de la Sociedad (Deudas transformables en subvenciones) hasta que adquieren la condición de no reintegrables.

Las transferencias se imputan a resultados en el ejercicio en que se reconocen y las subvenciones recibidas se imputan a resultados de acuerdo con los criterios que se detallan a continuación:

- Subvenciones para financiar gastos: Se imputan al resultado del mismo ejercicio en el que se devengan los gastos que están financiando.
- Subvenciones para adquisición de activos: Se imputan al resultado de cada ejercicio en proporción a la vida útil del bien, aplicando el mismo método que para la dotación a la amortización de los citados elementos.
- Subvenciones para cancelación de pasivos: Se imputan al resultado del ejercicio en que se produzca dicha cancelación, salvo cuando se otorgan en relación con una financiación específica, en cuyo caso se imputan en función del elemento financiado.

Las transferencias y subvenciones de carácter monetario se valorarán por el importe concedido.

f) Adscripciones, y otras cesiones gratuitas de uso de bienes y derechos:

Se incluyen en este epígrafe aquellas operaciones por las que se transfieren gratuitamente activos de una entidad pública a la Universidad para su utilización en un destino o fin determinado, de forma que si los bienes o derechos no se utilizan para la finalidad prevista deberían ser objeto de reversión o devolución a la entidad aportante.

Estas operaciones se registran y valoran de acuerdo con los criterios establecidos en la norma de reconocimiento y valoración “Transferencias y subvenciones”.

Cuando la adscripción o cesión gratuita del bien es por un periodo inferior a la vida económica del mismo, la Universidad registra un inmovilizado intangible por el valor razonable del derecho de uso del bien cedido mientras que cuando la adscripción o cesión gratuita es por un periodo indefinido o similar a la vida económica del bien recibido, la Universidad registra en su activo el elemento recibido en función de su naturaleza y por el valor razonable del mismo en la fecha de la adscripción o cesión.

g) Efectivo y otros activos líquidos equivalentes:

El efectivo y otros activos líquidos equivalentes incluyen el efectivo en caja y los depósitos bancarios a la vista en entidades de crédito. También se incluyen bajo este concepto otras inversiones a corto plazo de gran liquidez siempre que sean fácilmente convertibles en importes determinados de efectivo y que están sujetas a un riesgo insignificante de cambios de valor. A estos efectos se incluyen las inversiones con vencimientos de menos de tres meses desde la fecha de adquisición.

h) Ingresos y gastos:

Los ingresos y gastos se imputan a la cuenta del resultado económico patrimonial siguiendo el criterio de devengo, es decir, en función de la corriente real de bienes y servicios que los mismos representan y con independencia del momento en que se produce la corriente monetaria o financiera derivada de ellos.

Se realiza periodificación contable de los gastos de carácter periódico como gas, agua, electricidad y telefonía, así como de la subida salarial de 2024 del 0,5% ligada a la evolución de la inflación que previsiblemente se abonará en 2025 y de la parte de las pagas extras devengadas en 2024 y que vencen en 2025. El detalle de las obligaciones no vencidas derivadas de gastos devengados o bienes y servicios

efectivamente recibidos que, al finalizar el ejercicio 2024, figuran reflejadas contablemente a través de la cuenta 413 “Acreedores por operaciones devengadas” es el siguiente:

ACREEDORES POR PERIODIFICACIÓN DE GASTOS PRESUPUESTARIOS

-En euros-

Aplicación presupuestaria	Código Cuenta Contable	Explicación	Importe
221.00	413022100	Energía eléctrica	172.040,95
221.01	413022101	Agua	21.252,03
221.02	413022102	Gas	36.811,57
222.00	413022200	Comunicaciones telefónicas	20.082,91
Capítulo 1	4130009	Paga Extra Septiembre PAS Laboral	130.636,35
Capítulo 1	4130012	Paga Extra Diciembre	544.974,96
Capítulo 1	4130001	Subida salarial 2024 del 0,5% ligada evolución inflación	468.435,20
TOTAL			**1.394.233,97**

Adicionalmente los gastos financieros devengados en 2024 y no vencidos que ascienden a 434,05 euros se han contabilizado contra la cuenta 528 “Intereses a corto plazo de otras deudas”.

En el ejercicio 2024, como en los anteriores, la Universidad periodifica, en el ámbito económico-patrimonial de la contabilidad, los derechos reconocidos por precios públicos del curso académico 2024/2025 (de conformidad con la normativa académica el curso académico dura de septiembre a julio por lo que se debe contabilizar como ingresos anticipados 7/11 de los mismos) cuya imputación a la cuenta del resultado económico-patrimonial como ingreso corresponde a 2025 por importe de 6.801.120,75 euros. Así al inicio del siguiente ejercicio, se registra un cargo en la cuenta 485 (Ingresos Anticipados) con abono a las correspondientes cuentas del grupo 7, por los mismos importes que al finalizar el año 2024.

En relación a los ingresos financieros devengados en 2024 y no vencidos que ascienden a 245.744,66 euros se han contabilizado contra la cuenta 5482 “Imposiciones a corto plazo: Intereses devengados no vencidos”.

Las perdidas procedentes del inmovilizado por bajas ascienden en 2024 a 65.671,45 euros mientras que el valor neto contable de las subvenciones en especie realizadas en este ejercicio se eleva a 315.692,5 euros.

i) Subvenciones, donaciones y legados:

Las subvenciones, donaciones y legados se contabilizan como ingresos y gastos reconocidos en patrimonio neto cuando se obtiene, en su caso, la concesión oficial de las mismas, se han cumplido las condiciones para su concesión y no existen dudas razonables sobre la recepción de las mismas.

j) Impuesto sobre beneficios:

De acuerdo al artículo 9 de la Ley del Impuesto sobre Sociedades, la Universidad es una entidad exenta.

k) Clasificación de activos y pasivos entre corriente y no corriente:

La Universidad presenta el balance de situación clasificando activos y pasivos entre corriente y no corriente. A estos efectos son activos o pasivos corrientes aquellos que cumplan los siguientes criterios:

- Los activos se clasifican como corrientes cuando se espera realizarlos o se pretende venderlos o consumirlos en el transcurso del ciclo normal de la explotación de la Universidad, se mantienen fundamentalmente con fines de negociación, se espera realizarlos dentro del periodo de los doce meses posteriores a la fecha de cierre o se trata de efectivo u otros activos líquidos equivalentes, excepto en aquellos casos en los que no puedan ser intercambiados o utilizados para cancelar un pasivo, al menos dentro de los doce meses siguientes a la fecha de cierre.
- Los pasivos se clasifican como corrientes cuando se espera liquidarlos en el ciclo normal de la explotación de la Universidad, se mantienen fundamentalmente para su negociación, se tienen que liquidar dentro del periodo de doce meses desde la fecha de cierre o la Universidad no tiene el derecho incondicional para aplazar la cancelación de los pasivos durante los doce meses siguientes a la fecha de cierre.
- Los pasivos financieros se clasifican como corrientes cuando deban liquidarse dentro de los doce meses siguientes a la fecha de cierre, aunque el plazo original sea por un periodo superior a doce meses y exista un acuerdo de refinanciación o de reestructuración de los pagos a largo plazo que haya concluido después de la fecha de cierre y antes de que las cuentas anuales sean formuladas.

l) Provisiones:

Se dotan provisiones para responsabilidades, analizando los litigios en curso, indemnizaciones u obligaciones pendientes, dotándose una provisión del 100% cuando hay sentencias o actos, que siendo firmes o no, son desfavorables a la Universidad. En los litigios que todavía no ha recaído sentencia o en aquellos en que son favorables a la Universidad, pero han sido recurridos se dota el 50% de la cuantía reclamada.

Igualmente, se dota provisión en 2024 para atender la obligación actuarial derivada de los compromisos contraídos por el premio de jubilación del PTGAS Laboral fijado en su Convenio Colectivo.

m) Inversiones inmobiliarias: No aplica.

n) Arrendamientos: No aplica.

o) Permutas: No aplica.

p) Coberturas contables: No aplica.

q) Existencias: No aplica.

r) Activos construidos o adquiridos para otras entidades: No aplica.

s) Transacciones en moneda extranjera: No aplica.

t) Actividades conjuntas: No aplica.

u) Activos en estado de venta: No aplica.

v) Acuerdos de concesión: No aplica.

5. Inmovilizado material.

La composición y los movimientos habidos en las cuentas incluidas en inmovilizado material durante el ejercicio han sido los siguientes:

Movimiento Inmovilizado Material -En euros-

Descripción	Saldo 31.12.23	Entradas	Salidas	Traspasos	Correcciones de valor reversible	Incremento por revalorización	Saldo 31.12.24
Terrenos	47.699.240,58	-	-	-	-	-	47.699.240,58
Construcciones	186.396.402,60	67.797,02	-	14.999.435,04	-	-	201.463.634,66
Bienes del patrimonio histórico	2.580.469,88	29.720,00	-	-	-	-	2.610.189,88
Otro inmovilizado material	100.278.279,18	9.538.102,14	(1.205.584,51)	184.850,46	-	-	108.795.647,27
Inmovilizado en curso y anticipos	15.683.930,20	769.574,94	-	(15.357.153,56)	-	-	1.096.351,58
Total coste	**352.638.322,44**	**10.405.194,10**	**(1.205.584,51)**	**(172.868,06)**	**-**	**-**	**361.665.063,97**
A.A. Construcciones	(42.030.534,27)	(1.942.148,93)					(43.972.683,20)
A.A. Otro inmovilizado material	(65.066.803,15)	(5.070.254,03)	823.401,14	-			(69.313.656,04)
Total Amortizacion Acumulada	**(107.097.337,42)**	**(7.012.402,96)**	**823.401,14**	**-**			**(113.286.339,24)**
V.N.C. Terrenos	47.699.240,58						47.699.240,58
V.N.C. Construcciones	144.365.868,33						157.490.951,46
V.N.C. Bienes del patrimonio hist	2.580.469,88						2.610.189,88
V.N.C. Otro inmovilizado materia	35.211.476,03						39.481.991,23
V.N.C. Inmovilizado en curso y an	15.683.930,20						1.096.351,58
Total Valor Neto Contable	**245.540.985,02**	**3.392.791,14**	**(382.183,37)**	**(172.868,06)**	**-**	**-**	**248.378.724,73**

Las fincas que componen la cuenta “210 Terrenos y bienes naturales” al finalizar el año 2024 son las siguientes:

Etiqueta	Nombre de la Finca	Superf.Total (m^2)	Fecha Recepción	Situación Jurídica	Valoración a 31/12/2023	Aumentos 2024	Disminuciones 2024	Traspasos 2024	Valoración a 31/12/2024
			07/08/1993	Cesión Diputación Jaén	39.226,43 €				39.226,43 €
1	LAS LAGUNILLAS	164.526,63	11/11/1997	Expropiación	4.033.211,82 €				4.033.211,82 €
			11/04/2000	Cesión Diputación Jaén	7.614,20 €				7.614,20 €
			11/04/2000	Cesión Ayunt. Jaén	20.609,31 €				20.609,31 €
2	COLEGIO MAYOR Y PABELLON DEPORTIVO	35.117,00	07/08/1993	Cesión Diputación Jaén	140.214,20 €				140.214,20 €
3	FINCA ANTIGUA ESCUELA DE MAGISTERIO	4.557,25	07/08/1993	Decreto Transferencias	9.617.753,45 €				9.617.753,45 €
4	FINCA NAVE INDUSTRIAL 1 (P.I. Olivares)	544,00	14/12/1993	Compra	41.984,45 €				41.984,45 €
5	FINCA NAVE INDUSTRIAL 2 (P.I. Olivares)	607,00	30/04/1997	Compra	35.048,84 €				35.048,84 €
6	FINCA DEL EDIFICIO A (Linares)	4.145,59	07/08/1993	Decreto Transferencias	2.337.302,71 €				2.337.302,71 €
7	FINCA DEL EDIFICIO B (Linares)	4.910,56	07/08/1993	Decreto Transferencias	2.839.205,36 €				2.839.205,36 €
8	FINCA SISTEMA GENERAL DOCENTE (Linares)	76.228,00	31/12/2007	Cesión Ay. Linares	26.679.800,00 €				26.679.800,00 €
9	FINCA SISTEMA GENERAL DEPORTIVO (Linares)	13.124,00	31/12/2007	Cesión Ay. Linares	1.555.194,00 €				1.555.194,00 €
10	FINCA DEL PISO AVENIDA DE ANDALUCIA	150,48	30/05/2005	Compra	185.115,13 €				185.115,13 €
11	FINCA ALOJAMIENTOS UNIVERSITARIOS PROTEG	7.030,00	07/08/1993	Cesión Diputación Jaén	159.479,42 €				159.479,42 €
12	FINCA CASA FORESTAL "TORRE DEL VINAGRE"	499,00	16/04/2018	Adscripción Junta de Andalucía	7.481,26 €				7.481,26 €
TOTAL TERRENOS Y BIENES NATURALES		**311.439,51**			**47.699.240,58 €**	**0,00 €**	**0,00 €**	**0,00 €**	**47.699.240,58 €**

Tras la extinción y liquidación el 31-1-2022 de la Fundación Campus Científico Tecnológico de Linares los dos terrenos (etiquetas 8 y 9), valorados en 28.234.994 euros, que la Universidad cedió en 2015 vuelven a integrarse en su activo.

La cesión de activos de la Fundación Campus Científico Tecnológico de Linares supuso el alta de instalaciones técnicas y construcciones con un valor neto contable de 1.304.264,71 euros y 37.143.396,71 euros, respectivamente.

Por su parte, la cuenta 211 ”Construcciones” y la cuenta 231 “Construcciones en curso” a 31 de diciembre de 2024 está conformada por las siguientes partidas:

-En euros-

Etiqueta	Código	Denominación del Edificio	Fecha Recepción	Situción Jurídica Inicial	Valoración a 31/12/2023	Amortización Acumulada 31/12/2023	Valor Neto Contable 31/12/2023	Aumentos 2024	Disminuciones 2024	Traspasos 2024	Valoración a 31/12/2024	Amortización 2024	Amortización Acumulada 31/12/2024	Valor Neto Contable 31/12/2024
1	A-2	LABORATORIOS DOCENTES Y S.T.I.	16/09/1999	Nueva construcción	4.559.681,72	1.466.141,88	3.093.539,84				4.559.681,72	40.862,09	1.507.003,97	3.052.677,75
2	B-1	RECTORADO	07/08/1993	Cesión Diputación Jaén	1.959.398,29	1.075.570,97	883.827,32				1.959.398,29	18.186,77	1.093.757,74	865.640,55
3	B-2	BIBLIOTECA	20/07/1998	Nueva construcción	6.075.550,37	2.109.351,11	3.966.199,26				6.075.550,37	53.203,33	2.162.554,44	3.912.995,93
4	B-3	CIENCIAS EXPERIMENTALES Y DE LA SALUD	07/08/1993	Cesión	7.974.225,20	2.265.964,62	5.708.260,58				7.974.225,20	72.626,71	2.338.591,33	5.635.633,87
5	B-4	AULARIO FLORES DE LEMUS	07/08/1993	Decreto transferencias	5.745.948,09	2.908.314,71	2.837.633,38				5.745.948,09	41.909,85	2.950.224,56	2.795.723,53
6	B-5	AULARIO COELLO DE PORTUGAL Y QUESADA	29/11/1995	Nueva construcción	2.257.931,19	921.128,19	1.336.803,00				2.257.931,19	18.590,05	939.718,24	1.318.212,95
7	C-1	DIRECCION Y GESTION DE CENTROS	07/08/1993	Cesión	2.734.601,05	881.631,91	1.852.969,14				2.734.601,05	34.572,09	916.204,00	1.818.397,05
8	C-2	BACHILLER PEREZ DE MOYA	07/08/1993	Cesión	1.642.837,16	627.875,85	1.014.961,31				1.642.837,16	18.936,81	646.812,66	996.024,50
9	C-3	AULARIO JUAN DE MATA CARRIAZO	07/08/1993	Cesión	3.159.284,03	870.163,64	2.289.120,39				3.159.284,03	27.382,72	897.546,36	2.261.737,67
10	D-1	ZABALETA	21/04/1997	Nueva construcción	2.601.415,19	966.700,09	1.634.715,10				2.601.415,19	22.301,29	989.001,38	1.612.413,81
11	D-2	HUMANIDADES Y CIENCIAS DE LA EDUCACION	07/08/1993	Cesión	4.570.567,27	1.457.237,29	3.113.329,98				4.570.567,27	58.087,48	1.515.324,77	3.055.242,50
12	D-3	CIENCIAS SOCIALES Y JURIDICAS	07/08/1993	Decreto transferencias	3.720.927,48	1.600.452,37	2.120.475,11				3.720.927,48	31.369,25	1.631.821,62	2.089.105,86
13	90	COLEGIO MAYOR DOMINGO SAVIO	07/08/1993	Cesión	3.443.374,95	1.516.220,24	1.927.154,71				3.443.374,95	30.302,48	1.546.522,72	1.896.852,23
14	91	PABELLON POLIDEPORTIVO	21/01/2000	Nueva construcción	5.442.138,37	1.511.446,70	3.930.691,67				5.442.138,37	51.682,37	1.563.129,07	3.879.009,30
15		PISO AVENIDA DE ANDALUCIA	30/05/2005	Compra	207.292,89	65.985,18	141.307,71				207.292,89	2.193,94	68.179,12	139.113,77
16		PLAZA DE LOS PUEBLOS	09/11/2006	Nueva construcción	1.414.977,98	311.473,16	1.103.504,82				1.414.977,98	13.318,54	324.791,70	1.090.186,28
17		ALMACEN GENERAL 1	14/12/1993	Compra	124.565,33	56.157,02	68.408,31				124.565,33	1.037,26	57.194,28	67.371,05
18	70	EDIFICIO A ESCUELA POLITECNICA SUPERIOR LIN	07/08/1993	Decreto transferencias	3.390.903,55	3.390.903,55	0,00				3.390.903,55	0,00	3.390.903,55	0,00
19	71	EDIFICIO B ESCUELA POLITECNICA SUPERIOR LIN	07/08/1993	Decreto transferencias	2.240.120,96	2.240.120,96	0,00				2.240.120,96	0,00	2.240.120,96	0,00
21	A-3	DEPARTAMENTAL DE INGENIERIA Y TECNOLOGIA	25/11/2004	Nueva construcción	14.902.812,48	3.747.530,67	11.155.281,81				14.902.812,48	137.892,10	3.885.422,77	11.017.389,71
22	A-4	AULARIO CESAREO RODRIGUEZ AGUILERA	05/07/2005	Nueva construcción	7.675.244,55	2.074.911,30	5.600.333,25				7.675.244,55	68.709,97	2.143.621,27	5.531.623,28
23		OBRAS EXTERIORES DEL CAMPUS	28/11/2008	Nueva construcción	3.064.896,29	438.167,91	2.626.728,38	56.840,86			3.121.737,15	31.560,69	469.728,60	2.652.008,55
25		FACULTAD DE CIENCIAS DE LA SALUD	31/10/2024	Nueva construcción	0,00	0,00	0,00	3.211,16		14.999.435,04	15.002.646,20	25.483,95	25.483,95	14.977.162,25
29	A-1	CENTRO DE PRODUCCION Y EXPERIMENTACION	12/12/2008	Nueva construcción	4.756.362,55	868.273,59	3.888.088,96				4.756.362,55	45.771,73	914.045,32	3.842.317,23
30		ALMACEN GENERAL 2	30/04/1997	Compra	105.070,29	44.110,21	60.960,08				105.070,29	933,17	45.043,38	60.026,91
31		APARCAMIENTO NORESTE P2	17/11/2000	Nueva construcción	383.463,04	251.107,68	132.355,36				383.463,04	7.842,48	258.950,16	124.512,88
32		APARCAMIENTO P3	14/02/2005	Nueva construcción	912.628,34	483.433,15	429.195,19				912.628,34	20.321,21	503.754,36	408.873,98
33		ACCESO PEATONAL	05/06/2003	Nueva construcción	341.204,47	167.336,40	173.868,07				341.204,47	8.950,90	176.287,30	164.917,17
34	C-5	EDIFICIO DEPARTAMENTAL DE HUMANIDADES Y	07/07/2009	Nueva construcción	5.468.788,50	968.167,90	4.500.620,60				5.468.788,50	52.631,25	1.020.799,15	4.447.989,35
36	C-4	USOS MÚLTIPLES	11/02/2011	Nueva const./ compra	4.290.742,55	479.708,80	3.811.033,75				4.290.742,55	45.308,86	525.017,66	3.765.724,89
37	C-6	EDIFICIO CENTRO DE INVESTIGACION	02/07/2010	Nueva construcción	4.778.321,70	726.002,49	4.052.319,21				4.778.321,70	46.848,36	772.850,85	4.005.470,85
38	PAB	PABELLON DEPORTIVO (CAMPUS C.T.LINARES)	29/06/2010	Nueva construcción	4.401.069,74	757.946,48	3.643.123,26				4.401.069,74	42.121,70	800.068,18	3.601.001,56
39	URB	URBANIZACIÓN CAMPUS CIENT. TECN. DE LINAR	29/09/2011	Nueva construcción	8.235.710,33	2.674.010,03	5.561.700,30				8.235.710,33	200.233,05	2.874.243,08	5.361.467,25
40	VC	EDIFICIO DE SERVICIOS I + D + I Y EMPRENDIMIE	19/06/2014	Nueva construcción	6.189.527,27	381.760,93	5.807.766,34				6.189.527,27	64.200,45	445.961,38	5.743.565,89
41	92	ALOJAMIENTOS UNIVERSITARIOS	06/10/2017	Nueva construcción	14.712.307,61	904.564,71	13.807.742,90				14.712.307,61	147.264,30	1.051.829,01	13.660.478,60
42	I	INVERNADERO	04/03/2021	Nueva construcción	273.218,88	7.732,47	265.486,41				273.218,88	2.732,19	10.464,66	262.754,22
43	CF	CASA FORESTAL TORRE DEL VINAGRE	16/04/2018	Adscripción Junta And.	805.164,74	16.564,54	788.600,20				805.164,74	8.129,90	24.694,44	780.470,30
44	D-4	LABORATORIOS DE INVESTIGACIÓN Y TRANSFER	03/05/2023	Nueva construcción	4.690.731,49	27.222,38	4.663.509,11	7.745,00			4.698.476,49	47.022,65	74.245,03	4.624.231,46
237002	SG	SERVICIOS GENERALES CCT LINARES	01/02/2022	Integracion FCCT Linare	10.998.649,89	226.485,67	10.772.164,22				10.998.649,89	118.265,05	344.750,72	10.653.899,17
237003	L	LABORATORIOS ESTE CCT LINARES	01/02/2022	Integracion FCCT Linare	9.816.564,56	204.341,23	9.612.223,33				9.816.564,56	106.701,79	311.043,02	9.505.521,54
237004	C	DEPARTAMENTAL OESTE CCT LINARES	01/02/2022	Integracion FCCT Linare	9.311.519,88	193.828,24	9.117.691,64				9.311.519,88	101.212,17	295.040,41	9.016.479,47
237005	AU	AULARIO CCT LINARES	01/02/2022	Integracion FCCT Linare	7.016.662,38	144.488,05	6.872.174,33				7.016.662,38	75.447,98	219.936,03	6.796.726,35
		TOTAL CUENTA 211: CONSTRUCCIONES			186.396.402,60	42.030.534,27	144.365.868,33	67.797,02	0,00	14.999.435,04	201.463.634,66	1.942.148,93	43.972.683,20	157.490.951,46
		CONSTRUCCIÓN FACULTAD DE CIENCIAS DE LA SALUD		Obra en curso	14.999.435,04	0,00	14.999.435,04			-14.999.435,04	0,00		0,00	0,00
		CONSTRUCCIÓN SALON DE ACTOS EDIFICIO Nº 40		Obra en curso	54.164,06	0,00	54.164,06				54.164,06		0,00	54.164,06
		CONSTRUCCIÓN DEL EDIFICIO RECTORADO		Obra en curso	149.228,66	0,00	149.228,66	85.264,00			234.492,66		0,00	234.492,66
		OBRAS DEL RECALCE DE LA CIMENTACIÓN DEL EDIFICIO C-1		Obra en curso	0,00	0,00	0,00	52.465,84			52.465,84		0,00	52.465,84
				Obra en curso	0,00	0,00	0,00				0,00		0,00	0,00
		TOTAL CUENTA 231: CONSTRUCCIONES EN CURSO			15.202.827,76	0,00	15.202.827,76	137.729,84	0,00	-14.999.435,04	341.122,56	0,00	0,00	341.122,56

Terrenos y construcciones al 31 de diciembre de 2024 incluyen bienes recibidos en cesión por importes de 236.990,17 y 5.024.160,69 euros, respectivamente.

Tras la extinción y liquidación de la Fundación Campus Científico Tecnológico de Linares, los cuatro edificios de la misma (etiquetas 237002, 237003, 237004 y 237005) se dieron de alta en 2022 por su valor neto contable en la cuenta 211 ”Construcciones”.

En el siguiente cuadro nº 7.1 aparece detallada la composición de cada masa de inmovilizado no financiero del año 2023 y del 2024, junto a la dotación a la amortización practicada en el ejercicio 2024 y la amortización acumulada a 31 de diciembre de 2024.

CUADRO 7.1. INMOVILIZADO NO FINANCIERO

-En euros-

Código	Cuenta Contable	Año 2023			Año 2024								
		Coste Total (1)	Amortización Acumulada (2)	Valor Neto Contable (3=1-2)	Aumentos (4)	Disminuciones (5)	Traspasos (6)	Total Coste (7=1+4+5+6)	Dotación Amortización (8)	Disminuciones Amort.Acum. (9)	Traspasos Amort. Acumulada (10)	Amortización Acumulada (11=2+8+9+10)	Valor Neto Contable (12=7-11)
2.0	**Inmovilizaciones intangibles**	**4.568.960,33**	**3.686.354,75**	**882.605,58**	**201.653,31**	**0,00**	**172.868,06**	**4.943.481,70**	**279.471,57**	**0,00**	**0,00**	**3.965.826,32**	**977.655,38**
2.0.3	**PROPIEDAD INDUSTRIAL E INTELECTUAL**	**2.832,00**	**1.934,71**	**897,29**	**0,00**	**0,00**		**2.832,00**	**114,80**	**0,00**		**2.049,51**	**782,49**
2.0.6	**APLICACIONES INFORMATICAS**	**4.566.128,33**	**3.684.420,04**	**881.708,29**	**201.653,31**	**0,00**	**172.868,06**	**4.940.649,70**	**279.356,77**	**0,00**	**0,00**	**3.963.776,81**	**976.872,89**
2.0.6.1	SOFTWARE	4.566.128,33	3.684.420,04	881.708,29	201.653,31	0,00	172.868,06	4.940.649,70	279.356,77	0,00		3.963.776,81	976.872,89
2.1	**Inmovilizaciones materiales**	**336.954.392,24**	**107.097.337,42**	**229.857.054,82**	**9.635.619,16**	**-1.205.584,51**	**15.184.285,50**	**360.568.712,39**	**7.012.402,96**	**-823.401,14**	**0,00**	**113.286.339,24**	**247.282.373,15**
2.1.0	**TERRENOS Y BIENES NATURALES**	**47.699.240,58**	**0,00**	**47.699.240,58**	**0,00**	**0,00**		**47.699.240,58**				**0,00**	**47.699.240,58**
2.1.1	**CONSTRUCCIONES**	**186.396.402,60**	**42.030.534,27**	**144.365.868,33**	**67.797,02**	**0,00**	**14.999.435,04**	**201.463.634,66**	**1.942.148,93**			**43.972.683,20**	**157.490.951,46**
2.1.3	**BIENES DEL PATRIMONIO HISTÓRICO**	**2.580.469,88**	**0,00**	**2.580.469,88**	**29.720,00**	**0,00**	**0,00**	**2.610.189,88**	**0,00**	**0,00**	**0,00**	**0,00**	**2.610.189,88**
2.1.3.1	PINTURA (No amortiza)	1.905.337,51	0,00	1.905.337,51	29.720,00	0,00		1.935.057,51	0,00	0,00		0,00	1.935.057,51
2.1.3.2	ESCULTURA (No amortiza)	569.426,85	0,00	569.426,85	0,00	0,00		569.426,85	0,00	0,00		0,00	569.426,85
2.1.3.3	OTRO INMOVILIZADO MATERIAL (No amortiza	105.705,52	0,00	105.705,52	0,00	0,00		105.705,52	0,00	0,00		0,00	105.705,52
2.1.4	**MAQUINARIA Y UTILLAJE**	**41.363.436,18**	**29.312.600,35**	**12.050.835,83**	**1.436.082,77**	**-468.581,38**	**169.132,56**	**42.500.070,13**	**2.004.307,93**	**-152.717,93**	**-1.175,00**	**31.163.015,35**	**11.337.054,78**
2.1.4.1	EQUIPOS DE TALLER, OBRAS, SERVIC	243.025,12	132.520,49	110.504,63	33.726,91	0,00		276.752,03	17.661,65	0,00		150.182,14	126.569,89
2.1.4.2	EQUIPAMIENTO DE LABORATORIO	41.005.651,39	29.107.999,52	11.897.651,87	1.394.326,61	-468.581,38	169.132,56	42.100.529,18	1.978.550,78	-152.717,93	-1.175,00	30.932.657,37	11.167.871,81
2.1.4.3	HERRAMIENTAS	114.759,67	72.080,34	42.679,33	8.029,25	0,00		122.788,92	8.095,50	0,00		80.175,84	42.613,08
2.1.5	**INSTALACIONES TECNICAS Y OTRAS INSTALA**	**14.446.068,44**	**6.088.039,85**	**8.358.028,59**	**5.616.491,29**	**-8.977,97**	**0,00**	**20.053.581,76**	**890.699,51**	**-7.197,10**	**0,00**	**6.971.542,26**	**13.082.039,50**
2.1.5.1	INSTALACIONES ELECTRICAS	6.191.596,16	1.866.380,38	4.325.215,78	1.987.870,22	0,00		8.179.466,38	441.266,65	0,00		2.307.647,03	5.871.819,35
2.1.5.2	TRATAMIENTO DE FLUIDOS: AIRE ACO	2.706.631,61	900.027,69	1.806.603,92	2.932.134,94	0,00		5.638.766,55	181.310,05	0,00		1.081.337,74	4.557.428,81
2.1.5.3	INSTALACIONES DE TELECOMUNICACIO	3.342.190,06	2.270.686,82	1.071.503,24	287.335,89	-7.237,17		3.622.288,78	150.453,10	-5.456,30		2.415.683,62	1.206.605,16
2.1.5.4	INSTALACIONES DE CONTROL Y MEDID	472.315,24	261.067,88	211.247,36	410,00	0,00		472.725,24	22.742,79	0,00		283.810,67	188.914,57
2.1.5.5	INSTALACIONES DE SEGURIDAD, DETE	1.089.599,47	577.514,46	512.085,01	408.740,24	-1.740,80		1.496.598,91	59.261,98	-1.740,80		635.035,64	861.563,27
2.1.5.6	INSTALACIONES DEPORTIVAS	643.735,90	212.362,62	431.373,28	0,00	0,00		643.735,90	35.664,94	0,00		248.027,56	395.708,34
2.1.6	**MOBILIARIO**	**24.650.770,33**	**15.625.990,83**	**9.024.779,50**	**1.010.757,85**	**-88.747,44**	**15.717,90**	**25.588.498,64**	**894.152,62**	**-73.067,71**	**1.175,00**	**16.448.250,74**	**9.140.247,90**
2.1.6.1	MOBILIARIO DE DESPACHOS	8.928.847,84	6.667.461,31	2.261.386,53	152.615,17	-1.951,31		9.079.511,70	232.637,56	-1.419,92		6.898.678,95	2.180.832,75
2.1.6.2	MOBILIARIO SINGULAR	2.543.301,44	907.834,24	1.635.467,20	140.074,89	-240,00		2.683.136,33	116.098,06	-222,85		1.023.709,45	1.659.426,88
2.1.6.3	EQUIPOS AUDIOVISUALES	3.460.566,85	2.276.682,24	1.183.884,61	191.992,82	-11.069,33		3.641.490,34	162.134,09	-9.346,86		2.429.469,47	1.212.020,87
2.1.6.4	MATERIAL DIDACTICO Y DE DEPORTE	1.954.269,96	991.705,90	962.564,06	72.800,12	-7.091,40	15.717,90	2.035.696,58	75.576,34	-5.117,65	1.175,00	1.063.339,59	972.356,99
2.1.6.5	EQUIPOS DE REPROGRAFIA Y FAX	548.708,59	326.440,90	222.267,69	31.944,57	-52.035,91		528.617,25	27.218,95	-44.410,22		309.249,63	219.367,62
2.1.6.6	MOBILIARIO DE LABORATORIO	4.413.521,64	3.392.631,26	1.020.890,38	284.980,34	-3.376,55		4.695.125,43	143.074,57	-3.243,20		3.532.462,63	1.162.662,80
2.1.6.7	EQUIPOS DE AIRE ACONDICIONADO	1.239.856,19	355.524,49	884.331,70	126.307,23	0,00		1.366.163,42	64.901,98	0,00		420.426,47	945.736,95
2.1.6.8	EQUIPOS DE CAFETERIA-COMEDOR	545.638,88	303.382,37	242.256,51	0,00	-3.604,94		542.033,94	25.442,10	-2.835,29		325.989,18	216.044,76
2.1.6.9	ELECTRODOMESTICOS NO CIENTIFICOS	1.016.058,94	404.328,12	611.730,82	10.042,71	-9.378,00		1.016.723,65	47.068,97	-6.471,72		444.925,37	571.798,28
2.1.7	**EQUIPOS PARA PROCESOS DE INFORMA**	**18.720.211,32**	**13.562.691,50**	**5.157.519,82**	**1.313.593,10**	**-633.828,95**	**0,00**	**19.399.975,47**	**1.222.170,58**	**-585.440,92**	**0,00**	**14.199.421,16**	**5.200.554,31**
2.1.7.1	EQUIPOS PARA PROCESOS DE INFORMA	18.720.211,32	13.562.691,50	5.157.519,82	1.313.593,10	-633.828,95		19.399.975,47	1.222.170,58	-585.440,92		14.199.421,16	5.200.554,31
2.1.8	**ELEMENTOS DE TRANSPORTE**	**724.781,59**	**326.869,19**	**397.912,40**	**4.319,67**	**-5.448,77**	**0,00**	**723.652,49**	**41.184,90**	**-4.977,48**	**0,00**	**363.076,61**	**360.575,88**
2.1.8.1	ELEMENTOS DE TRANSPORTE INTERNO	104.603,11	41.704,62	62.898,49	4.319,67	0,00		108.922,78	4.531,83	0,00		46.236,45	62.686,33
2.1.8.2	ELEMENTOS DE TRANSPORTE EXTERNO	620.178,48	285.164,57	335.013,91	0,00	-5.448,77		614.729,71	36.653,07	-4.977,48		316.840,16	297.889,55
2.1.9	**OTRO INMOVILIZADO MATERIAL**	**373.011,32**	**150.611,43**	**222.399,89**	**156.857,46**	**0,00**	**0,00**	**529.868,78**	**17.738,49**	**0,00**	**0,00**	**168.349,92**	**361.518,86**
2.1.9.3	OTRO INMOVILIZADO MATERIAL	373.011,32	150.611,43	222.399,89	156.857,46	0,00		529.868,78	17.738,49	0,00		168.349,92	361.518,86
2.3	**Inmovilizaciones materiales en curso**	**15.683.930,20**	**0,00**	**15.683.930,20**	**769.574,94**	**0,00**	**-15.357.153,56**	**1.096.351,58**	**0,00**	**0,00**	**0,00**	**0,00**	**1.096.351,58**
2.3.1	**CONSTRUCCIONES EN CURSO**	**15.202.827,76**	**0,00**	**15.202.827,76**	**137.729,84**	**0,00**	**-14.999.435,04**	**341.122,56**				**0,00**	**341.122,56**
2.3.5	**INSTALACIONES TÉCNICAS Y OTR. INST. EN M**	**481.102,44**	**0,00**	**481.102,44**	**631.845,10**		**-357.718,52**	**755.229,02**				**0,00**	**755.229,02**
TOTAL INMOVILIZADO NO FINANCIERO DE LA UJA		**357.207.282,77**	**110.783.692,17**	**246.423.590,60**	**10.606.847,41**	**-1.205.584,51**	**0,00**	**366.608.545,67**	**7.291.874,53**	**-823.401,14**	**0,00**	**117.252.165,56**	**249.356.380,11**

6. Inversiones inmobiliarias.

La Universidad actualmente no tiene inversiones inmobiliarias.

7. Inmovilizado intangible.

El detalle de la composición del inmovilizado intangible, así como su movimiento generado en el ejercicio 2024 es como sigue:

Movimiento Inmovilizado Intangible -En euros-

Descripción	Saldo 31.12.23	Entradas	Salidas	Traspasos	Correcciones de valor	Incremento por	Saldo 31.12.24
Propiedad industrial e intelectua	2.832,00	-	-	-	-	-	2.832,00
Aplicaciones informáticas	4.566.128,33	201.653,31	-	172.868,06	-	-	4.940.649,70
Otro inmovilizado intangible	0,00	-	-	-	-	-	0,00
Total coste	**4.568.960,33**	**201.653,31**	**-**	**172.868,06**	**-**	**-**	**4.943.481,70**
A.A. Propiedad industrial e intele	(1.934,71)	(114,80)					(2.049,51)
A.A. Aplicaciones informáticas	(3.684.420,04)	(279.356,77)					(3.963.776,81)
A.A. Otro inmovilizado intangible	-	-					-
Total Amortizacion Acumulada	**(3.686.354,75)**	**(279.471,57)**	**-**	**-**			**(3.965.826,32)**
V.N.C. Propiedad industrial e inte	897,29						782,49
V.N.C. Aplicaciones informáticas	881.708,29						976.872,89
V.N.C. Otro inmovilizado intangib	0,00						0,00
Total Valor Neto Contable	**882.605,58**	**(77.818,26)**	**-**	**172.868,06**	**-**	**-**	**977.655,38**

En el anterior cuadro nº 7.1 aparece detallada la composición de cada masa de inmovilizado intangible del año 2023 y del 2024, junto a la dotación a la amortización practicada en el ejercicio 2024 y la amortización acumulada a 31 de diciembre de 2024.

8. Arrendamientos financieros y otras operaciones de naturaleza similar.

La Universidad no tiene acuerdos de arrendamiento financiero u operación similar.

9. Activos financieros.

La conciliación entre la clasificación de activos financieros del balance y las categorías que se establecen de los mismos en la norma de reconocimiento y valoración n.º 8, “Activos financieros”, es la siguiente:

CLASES / CATEGORIAS	ACTIVOS FINANCIEROS A LARGO PLAZO						ACTIVOS FINANCIEROS A CORTO PLAZO						TOTAL	
	INVERSIONES EN PATRIMONIO		VALORES REPRESENTATIVOS DE DEUDA		OTRAS INVERSIONES		INVERSIONES EN PATRIMONIO		VALORES REPRESENTATIVOS DE DEUDA		OTRAS INVERSIONES			
	EJ. 2024	EJ. 2023	EJ. 2024	EJ. 2023	EJ. 2024	EJ. 2023	EJ. 2024	EJ. 2023	EJ. 2024	EJ. 2023	EJ. 2024	EJ. 2023	EJ. 2024	EJ. 2022
CRÉDITOS Y PARTIDAS A COBRAR			52.750,00	37.775,05					61.750,05	73.924,97	71.783.279,60	77.090.061,57	71.897.779,65	77.201.761,59
INVERSIONES MANTENIDAS HASTA EL VENCIMIENTO													0,00	0,00
ACTIVOS FINANCIEROS A VALOR RAZONABLE CON CAMBIO EN RESULTADOS													0,00	0,00
INVERSIONES EN ENTIDADES DEL GRUPO, MULTIGRUPO Y ASOCIADAS													0,00	0,00
ACTIVOS FINANCIEROS DISPONIBLES PARA LA VENTA	104.938,91	102.538,02			160.982,44	158.908,28							265.921,35	261.446,30
TOTAL	104.938,91	102.538,02	52.750,00	37.775,05	160.982,44	158.908,28	0,00	0,00	61.750,05	73.924,97	71.783.279,60	77.090.061,57	72.163.701,00	77.463.207,89

El movimiento de las cuentas correctoras utilizadas para registrar el deterioro de valor durante 2024 es como sigue:

-En euros-

MOVIMIENTO CUENTAS CORRECTORAS / CLASES DE ACTIVOS FINANCIEROS	SALDO INICIAL	DISMINUCIONES DE VALOR POR DETERIORO CREDITICIO DEL EJERCICIO	REVERSIÓN DEL DETERIORO CREDITICIO EN EL EJERCICIO	SALDO FINAL
Activos financieros a Largo Plazo	**121.114,13**	**0,00**	**-18.000,00**	**103.114,13**
Inversiones en patrimonio	121.114,13		-18.000,00	103.114,13
Valores representativos de deuda				0,00
Otras inversiones				0,00
Activos financieros a Corto Plazo	**159.094,70**	**134.393,29**	**-159.094,70**	**134.393,29**
Inversiones en patrimonio				0,00
Valores representativos de deuda				0,00
Otras inversiones	159.094,70	134.393,29	-159.094,70	134.393,29

En la nota 1 de esta Memoria se detallan todas las inversiones financieras en patrimonio, la Fundación Universidad de Jaén Empresa se considera entidad del grupo, mientras que el resto de participaciones se recogen en el apartado A.V.1 del activo.

La Universidad a 31 de diciembre de 2024 tiene concedidos préstamos a su personal sin devengo de intereses por un volumen total de 114.500,05 euros. De los que 52.750,00 euros corresponden a créditos a largo plazo (apartado A.V.2 del activo), al estar prevista su devolución en los años 2025 y siguientes, y el resto, 61.750,05 euros, serán devueltos en el transcurso del año 2025 (apartado B.V.2 del activo).

En el epígrafe A.V.4. “Otras inversiones financieras” del activo se recoge las fianzas a largo plazo constituidas por la Universidad que asciende a fin de 2024 a 160.982,44 euros.

El detalle del apartado B.III.1. “Deudores por operaciones de gestión” es como sigue:

Deudores de presupuesto corriente:	8.544.597,68 €
Deudores de presupuestos cerrados:	1.638.622,41 €
Deterioro	-134.393,29 €
TOTAL	**10.048.826,80 €**

En el epígrafe B.III.2. “Otras cuentas a cobrar” se recoge los deudores no presupuestarios y en el B.III.3 del activo contiene la deuda de la Hacienda Pública con la Universidad por IVA.

El riesgo de fallidos existente en los saldos de deudores se estima globalmente aplicando sobre el total de los derechos pendientes de cobro a fin del año de ejercicios cerrados (sin incluir artículos 31 y 45) el porcentaje medio de los últimos tres años de derechos anulados y cancelados de ejercicios cerrados. Su movimiento en el transcurso del ejercicio 2024 es el siguiente:

Movimiento Deterioro de valor de créditos -En euros-

Descripción	Saldo 31.12.23	Dotaciones	Aplicaciones	Saldo 31.12.24
4900. Operaciones de gestión	159.094,70	134.393,29	(159.094,70)	134.393,29
Total Deterioro de valor de créditos	**159.094,70**	**134.393,29**	**(159.094,70)**	**134.393,29**

Al finalizar el ejercicio 2024 la Universidad tiene cuatro imposiciones a plazo fijo de un año suscritas con la Caja Rural de Jaén, dos de ellas al 3,40% de interés por importe de 24 millones de euros y las otras al 2,26% y 3,68% de interés por importes de 5 y 11 millones de euros, respectivamente, recogidas en el apartado B.V.4 del activo junto con los intereses devengados en 2024 y no vencidos.

El epígrafe Tesorería del balance recoge los saldos mantenidos a la fecha de cierre en cuentas corrientes bancarias. El saldo a 31 de diciembre de 2024 asciende a 20.656.266,02 euros, el 99,22% de estos fondos están depositados en Caja Rural de Jaén retribuidos al Euribor a tres meses menos el 2,5%. En el cuadro 7.2 se muestra el estado de tesorería del ejercicio 2024.

La cuenta del resultado económico patrimonial del 2024 se recoge ingresos financieros de 1.737.643,66 euros por intereses de las imposiciones a plazo fijo, cuentas bancarias y dividendos de participadas.

CUADRO 7.2 ESTADO DE TESORERÍA. EJERCICIO 2024

CONCEPTO	IMPORTES		
1. COBROS		**380.783.073,41 €**	
(+) del Presupuesto corriente (a)	131.416.151,00 €		
(+) de Presupuestos cerrados	8.375.174,88 €		
(+) de operaciones no presupuestarias (b)	240.991.747,53 €		
(+) ajuste IVA repercutido anulaciones, insolvencias y otras	0,00 €		
2. PAGOS		**380.606.433,47 €**	
(+) del Presupuesto corriente (a)	141.739.395,44 €		
(+) de Presupuestos cerrados	3.536.386,05 €		
(+) de operaciones no presupuestarias (b)	235.330.651,98 €		
I. FLUJO NETO DE TESORERÍA DEL EJERCICIO (1-2)			**176.639,94 €**
3. SALDO INICIAL DE TESORERÍA			**20.479.626,08 €**
II. SALDO FINAL DE TESORERÍA (I+3)			**20.656.266,02 €**

Notas:
(a): Las devoluciones de ingresos (1.122.631,40 €) se consideran mayores pagos del Presupuesto corriente.
(b): Incluyen los movimientos internos de tesorería que ascienden a 160.392.537,22 euros.

10. Pasivos financieros.

Todos los pasivos financieros pertenecen a la categoría de Pasivos financieros al coste amortizado y se valoran a coste o coste amortizado. La Universidad de Jaén no tiene pasivos financieros a valor razonable con cambios en resultados.

El detalle de las deudas es como sigue:

DETALLE DE LAS DEUDAS DE LA UNIVERSIDAD DE JAÉN

	Ejercicio 2024		
	Largo plazo	Corto plazo	Total
Deudas con entidades de crédito			
Préstamos financiación nacional FEDER	1.209.077,03 €	395.751,12 €	1.604.828,15 €
Anticipos reembolsables FEDER	8.304.378,55 €		8.304.378,55 €
Deudas transformables en subvenciones		21.096.179,40 €	21.096.179,40 €
Otras deudas		24.074,83 €	24.074,83 €
	9.513.455,58 €	21.516.005,35 €	31.029.460,93 €

El movimiento producido en el endeudamiento de la Universidad de Jaén en el transcurso del ejercicio 2024 es el siguiente:

MOVIMIENTO PRODUCIDO EN EL ENDEUDAMIENTO DE LA UJA EN EL TRANSCURSO DEL AÑO 2024:

- En euros-

IDENTIFICACIÓN DEUDA	T.I.E.	DEUDA AL 1 ENERO DE 2024		CREACIONES		INTERESES DEVENGADOS SEGÚN T.I.E.		INTERESES CANCELADOS (7)	DIFERENCIAS DE CAMBIO		DISMINUCIONES		DEUDA AL 31 DICIEMBRE DE 2024	
		COSTE AMORTIZADO (1)	INTERESES EXPLÍCITOS (2)	EFECTIVO (3)	GASTOS (4)	EXPLÍCITOS (5)	RESTO (6)		DEL COSTE AMORTIZADO (8)	DE INTERESES EXPLÍCITOS (9)	VALOR CONTABLE (10)	RESULTADO (11)	PRINCIPAL (12)=(1)+(3)-(4)+(6)+(8)- (10)	INTERESES EXPLÍCITOS (13)=(2)+(5)-(7)+(9)
Anticipo reembolsable FEDER: Infraestructura Científico-Tecnológico. Conv. 2008		1.020.049,35	0,00										1.020.049,35	0,00
Anticipo reembolsable FEDER: Infraestructura Científica. Diciembre 2009.		2.013.810,65	0,00										2.013.810,65	0,00
Préstamoa CC.AA. Andalucía. Mejora de campus.		1.554.527,61	0,00								172.725,29		1.381.802,32	0,00
Anticipo reembolsable FEDER: Conv. 2010 Plan Nacional de Inv. Científica, Desarrollo e Innov. T.		2.231.753,64	0,00										2.231.753,64	0,00
Préstamo financiación nacional FEDER: INNOCAMPUS 2010	1,17%	442.609,37	863,09			4.749,50		5.178,53			220.017,59		222.591,78	434,05
Anticipo reembolsable FEDER: INNOCAMPUS 2010		433.360,74	0,00										433.360,74	0,00
Anticipo reembolsable FEDER: Conv. 2015 Ay. infraestructuras y equipamiento científico-técnico		297.534,48	0,00										297.534,48	0,00
Anticipo reembolsable FEDER: Conv. 2018 Ayudas adquisicion equipamiento científico técnico		1.769.522,69	0,00								0,00		1.769.522,69	0,00
Anticipo reembolsable FEDER: Conv. 2019 Ayudas adquisicion equipamiento científico técnico		616.512,61	0,00								78.165,61		538.347,00	0,00
Dedudas transformables en subvenciones		21.741.037,37	0,00	15.550.316,24							16.195.174,21		21.096.179,40	0,00
Otras deudas		23.574,83	0,00	1.387,25							887,25		24.074,83	0,00
TOTAL		28.826.286,43	1.706,33	15.551.703,49	0,00	4.749,50	0,00	5.178,53	0,00	0,00	16.666.969,95	0,00	31.029.026,88	434,05

El resumen por categorías de las deudas es el siguiente:

CLASES / CATEGORIAS	LARGO PLAZO						CORTO PLAZO						TOTAL	
	OBLIGACIONES Y BONOS		DEUDAS CON ENTIDADES DE CRÉDITO		OTRAS DEUDAS		OBLIGACIONES Y BONOS		DEUDAS CON ENTIDADES DE CRÉDITO		OTRAS DEUDAS			
	EJ.2024	EJ.2023	EJ.2024	EJ.2023	EJ.2024	EJ.2023	EJ.2024	EJ.2023	EJ.2024	EJ.2023	EJ.2024	EJ.2023	EJ.2024	EJ.2023
DEUDAS A COSTE AMORTIZADO					9.513.455,58	9.986.938,26					21.516.005,35	22.158.218,17	31.029.460,93	32.145.156,43
DEUDAS A VALOR RAZONABLE													0,00	0,00
TOTAL	0,00	0,00	0,00	0,00	9.513.455,58	10.379.681,14	0,00	0,00	0,00	0,00	21.516.005,35	18.889.632,38	31.029.460,93	32.145.156,43

Este endeudamiento obedece a lo siguiente:

- En 2009 la Universidad recibió un préstamo sin interés concedido por la Junta de Andalucía para la mejora de campus universitarios públicos de Andalucía por importe de 2.072.703,45 euros (aplicado a la construcción del Edificio para Centros de Investigación), su amortización se realizará entre los ejercicios 2012 y 2023, mediante pagos en formalización detrayéndose de los créditos presupuestarios asignados a la Universidad dentro del Modelo de Financiación. El 2 de julio de 2022 se ha recibido comunicación de la Secretaría General de Universidades, Investigación y Tecnología de la Consejería de Transformación Económica, Industria, Conocimiento y Universidades de la Junta de Andalucía señalando que no se han efectuado las amortizaciones correspondientes a los ejercicios 2012 a 2020, por importe de 1.554.527,61 euros, previstas en la orden de concesión y que se va a proceder a efectuar la amortización de los mismos en las anualidades comprendidas entre 2024 y 2032, mediante detracción de los créditos presupuestarios asignados a esa Universidad dentro del Modelo de financiación en los ejercicios 2024 a 2032, por importe anual de 172.725,29 euros, al objeto de efectuar el pago en formalización por el mismo importe de la anualidad correspondiente de la amortización del préstamo percibido. Durante los ejercicios reclamados la Universidad ha venido registrado en contabilidad financiera un ingreso de la Junta de Andalucía en formalización contra el pago también en formalización de la cuota anual de amortización de este préstamo en esos años. Por ello y para la regularización se ha dado de alta dicha cantidad como deuda, contra resultados de ejercicios anteriores. A 31 de diciembre de 2024 se ha realizado la reclasificación de esta deuda, de largo a corto plazo, por importe de 172.725,29 euros para atender la cuota de amortización en 2025.
- En el ejercicio 2009 fue resuelta favorablemente para la Universidad de Jaén la subvención por importe total de 1.325.844,16 euros, como consecuencia de la concesión de ayudas del subprograma de proyectos de equipamiento científico-tecnológico cofinanciado por el Fondo de Desarrollo Regional (FEDER), de la convocatoria del año 2008 para la concesión de ayudas del Programa Nacional de infraestructuras científico-tecnológicas dentro del Plan Nacional de Investigación Científica, Desarrollo e innovación Tecnológica 2008-2011. El Ministerio de Ciencia e Innovación transfirió en 2009 a la Universidad de Jaén el 100% del gasto elegible en concepto, por un lado, de un anticipo reembolsable en una cuantía del 70% del importe del gasto total elegible –928.118,91 euros– correspondiente a la cofinanciación comunitaria que se cancelará en formalización cuando se reciban los fondos FEDER, y

por otro de un préstamo sin interés por importe del 30% de la inversión elegible –397.765,25 euros– de aportación nacional (Universidad de Jaén), que se devolverá al Ministerio en un plazo de 10 años mediante reembolsos anuales de la misma cuantía sin periodo de carencia. En el año 2015 se ha firmado adenda por la que se elevada el porcentaje de cofinanciación FEDER del 70 al 80% y, por tanto, disminuye el préstamo. En 2019 se amortizo la totalidad del préstamo concedido. En el siguiente cuadro se muestra los saldos a fin de este año y la tabla de amortización del préstamo:

Años	Anticipo reembolsable	Préstamo	Saldo préstamo vivo
2009	928.118,91 €	397.765,25 €	397.765,25 €
2010		-39.776,53 €	357.988,72 €
2011		-39.776,53 €	318.212,19 €
2012	-40.657,98 €	-57.201,39 €	261.010,80 €
2013		-39.776,53 €	221.234,27 €
2014		-38.567,05 €	182.667,22 €
Cofinanciación FEDER al 80%	132.588,42 €	-132.588,42 €	50.078,80 €
2015		-10.015,74 €	40.063,06 €
2016		-10.015,74 €	30.047,32 €
2017		-10.015,74 €	20.031,58 €
2018		-10.015,74 €	10.015,84 €
2019		-10.015,84 €	0,00 €
2020			
2021			
2022			
2023			
2024			
Saldo a 31-12-2024	1.020.049,35 €	0,00 €	

- En el ejercicio 2010 el Ministerio de Ciencia e Innovación realizo las aportaciones estipuladas en el Convenio de colaboración entre el dicho Ministerio, la Consejería de Innovación, Ciencia y Empresa de la Junta de Andalucía y la Universidad de Jaén para la selección y ejecución de los proyectos "Construcción de un Edificio para Centros de Investigación" y "Equipamientos generales para el Centro de Producción y Experimentación Animal", cofinanciado por fondos FEDER. El Ministerio de Ciencia e Innovación transfirió a la Universidad de Jaén el 100% del gasto elegible – 3.041.468,51 euros – en concepto, por un lado de un anticipo reembolsable en una cuantía del 70% del importe del gasto total elegible correspondiente a la cofinanciación comunitaria – 2.129.028,66 euros –, y por otro de un préstamo sin interés por importe del 30% de la inversión elegible en el convenio – 912.440,85 euros – de aportación nacional (Universidad de Jaén), que se devolverá al Ministerio en un plazo de 10 años mediante reembolsos anuales. El primero se cancelará en formalización cuando se reciban los fondos FEDER, de modo que se podrá reconocer la subvención recibida de la Unión Europea en el subconcepto 790.04 "Transferencias de la Unión Europea FEDER. Proyectos de infraestructura científica" y aplicarse a la amortización del anticipo, y el segundo mediante reembolsos anuales con un plazo de amortización de 10 años correspondiendo el primero a 2011 con fecha de vencimiento 2 de febrero. En 2020 se amortizo la totalidad del préstamo concedido. En el siguiente cuadro se muestra los saldos a fin de este año y la tabla de amortización del préstamo:

Años	Anticipo reembolsable	Préstamo	Saldo préstamo vivo
2010	2.129.028,65 €	912.440,85 €	912.440,85 €
2011		-91.244,09 €	821.196,76 €
2012	-67.455,02 €	-120.153,38 €	701.043,38 €
2013	-42.680,57 €	-109.535,76 €	591.507,62 €
2014		-91.244,09 €	500.263,53 €
2015		-86.425,87 €	413.837,66 €
2016		-86.425,87 €	327.411,79 €
2017	-5.082,41 €	-88.604,05 €	238.807,74 €
2018		-79.602,58 €	159.205,16 €
2019		-79.602,58 €	79.602,58 €
2020		-79.602,58 €	0,00 €
2021			
2022			
2023			
2024			
Saldo a 31-12-2024	2.013.810,65 €	0,00 €	

- En 2010 el Ministerio de Ciencia e Innovación concedió 8 millones de euros de subvención a iniciativas de I+D+i y Transferencia de Conocimiento a través del Programa INNOCAMPUS, en el marco del Programa Campus de Excelencia Internacional al proyecto de referencia CEI10-2-0008 cuyo líder o IP es la Universidad de Córdoba (UCO) con otras Universidades asociadas (entra las que se encuentra la UJA), ingresándole en 2010 la totalidad de dicho importe por parte del Ministerio. De esos 8 millones según la resolución corresponde a la UJA como beneficiario asociado 3 millones de euros: 2.555 miles de euros de préstamo (condiciones: plazo de amortización 15 años, periodo de carencia 3 años y tipo de interés del 1,17%) y 450 mil euros de anticipo reembolsable FEDER. En el siguiente cuadro se muestra los saldos a fin de este año y la tabla de amortización del préstamo:

Años	Anticipo reembolsable	Importe Principal Préstamo	Saldo préstamo vivo	Importe Intereses	Anualidad
	450.000,00 €	2.550.000,00 €	2.550.000,00 €		
2010-2013		85.572,90 €	2.635.572,90 €		
2014	-16.639,26 €	-300.532,26 €	2.335.040,64 €	30.894,51 €	331.426,77 €
2015		-209.657,47 €	2.125.383,17 €	27.480,17 €	237.137,64 €
2016		-212.270,66 €	1.913.112,51 €	24.866,98 €	237.137,64 €
2017		-202.812,70 €	1.710.299,81 €	22.383,42 €	225.196,12 €
2018		-205.185,61 €	1.505.114,20 €	20.010,51 €	225.196,12 €
2019		-207.586,28 €	1.297.527,92 €	17.609,84 €	225.196,12 €
2020		-210.015,04 €	1.087.512,88 €	15.181,08 €	225.196,12 €
2021		-212.472,22 €	875.040,66 €	12.723,90 €	225.196,12 €
2022		-214.958,14 €	660.082,52 €	10.237,98 €	225.196,12 €
2023		-217.473,15 €	442.609,37 €	7.722,97 €	225.196,12 €
2024		-220.017,59 €	222.591,78 €	5.178,53 €	225.196,12 €
Saldo a 31-12-2024	433.360,74 €	222.591,78 €			
		Cuotas amortización			
2025		-222.591,78 €	0,00 €	2.604,32 €	225.196,10 €

- En el año 2012 se recibió una ayuda en el ámbito del subprograma de proyectos de infraestructura científico-tecnológica cofinanciadas con el Fondo Europeo de Desarrollo Regional, convocatoria para el año 2010 del Plan Nacional de Investigación Científica, Desarrollo e Innovación Tecnológica, 2008-2011. El anticipo reembolsable de la cofinanciación FEDER (condiciones: tipo de interés 0% anual y no se exige garantías financieras) concedido por el Ministerio asciende a un saldo vivo a fin del ejercicio de 2.231.753,64 euros, tras haber reintegrado al Ministerio en 2017 la cantidad de 185.620 euros.
- En 2016 se recibió ayudas públicas a la ciencia y tecnología dentro del Subprograma Estatal de Infraestructuras Científicas y Técnicas y de Equipamiento, en el marco del Programa Estatal de Fomento de la Investigación Científica y Técnica de Excelencia del Plan Estatal de Investigación Científica y Técnica y de Innovación 2013-2016, Convocatoria 2015. El anticipo reembolsable de la cofinanciación FEDER (condiciones: tipo de interés 0% anual y no se exige garantías financieras) concedido por el Ministerio de Economía, Industria y Competitividad ha ascendido a 297.534,48 euros.
- En el año 2018 mediante resolución de la Secretaría de Estado de Universidades, Investigación, Desarrollo e Innovación y Presidencia de la Agencia Estatal de Investigación por la que se conceden ayudas correspondientes a la convocatoria de adquisición de equipamiento científico técnico correspondiente al año 2018, correspondientes al subprograma estatal de infraestructuras de investigación y equipamiento científico técnico, en el marco del plan estatal de investigación científico y técnica y de innovación 2017–2020 la Universidad ha recibido un anticipo reembolsable de la cofinanciación FEDER que asciende a un saldo vivo a fin del ejercicio de 1.769.522,69 euros, tras haber reintegrado al Ministerio en 2021 la cantidad de 57.663,41 euros.
- Por último, en el ejercicio 2019 mediante resolución de la Secretaría de Estado de Universidades, Investigación, Desarrollo e Innovación y de la Presidencia de la Agencia Estatal de Investigación por la que se conceden ayudas correspondientes a la convocatoria de adquisición de equipamiento científico técnico correspondiente al año 2019, correspondientes al subprograma estatal de infraestructuras de investigación y equipamiento científico técnico, en el marco del plan estatal de investigación científico y técnica y de innovación 2107–2020 la Universidad ha recibido un anticipo reembolsable de la cofinanciación FEDER por importe de 616.512,61 euros. En 2024 la Universidad ha reintegrado 78.165,61 euros por lo que el saldo vivo a fin del ejercicio asciende a 538.347,00 euros.

De la totalidad de las deudas a coste amortizado, la Universidad solo tiene el préstamo con financiación nacional FEDER: INNOCAMPUS 2010 por un saldo vivo a 31-12-2024 de 222.591,78 euros que devengan un tipo de interés fijo del 1,17%. El resto de partidas, no devengan interés alguno debido a que se trata principalmente de anticipos reembolsables FEDER, que serán transformables en subvenciones cuando se cumplan las condiciones correspondientes, y de deudas transformables en subvenciones. El riesgo de tipo de interés es el siguiente:

CLASES DE PASIVOS FINANCIEROS	Tipo de interés				
	A tipo interés fijo		A tipo interés variable		Total importe
	Importe	%t.i.	Importe	%t.i.	
OBLIGACIONES Y BONOS					
DEUDAS CON ENTIDADES DE CRÉDITO					
OTRAS DEUDAS	222.591,78 €	1,17%			222.591,78 €
	30.806.869,15 €	0,00%			30.806.869,15 €
TOTAL IMPORTE	**31.029.460,93 €**		**0,00 €**		**31.029.460,93 €**
% de pasivos financieros a tipo de interés fijo o variable sobre el total	100,00%		0,00%		

La evolución de los avales bancarios durante el ejercicio 2024 es la siguiente:

-En euros-

ENTIDAD GARANTIZADA	VTO.	PENDIENTE A 1 ENERO DE 2024	CONCEDIDAS	CANCELADAS	PENDIENTE A 31 DICIEMB. DE 2024	PROVISIÓN	
						EJERCICIO	ACUMULADA
SUBTOTAL ENTIDADES DEL GRUPO, MULTIGRUPO Y ASOCIADAS		0,00	0,00	0,00	0,00		
SUBTOTAL OTRAS ENTIDADES		0,00	0,00	0,00	0,00		
TOTAL		0,00	0,00	0,00	0,00		

El detalle del epígrafe de acreedores y otras cuentas a pagar es como sigue:

Acreedores por operaciones de gestión		**4.983.637,70 €**
Acreedores por obligaciones reconocidas presupuesto corriente	4.983.637,70 €	
Acreedores por obligaciones reconocidas presupuestos cerrados	0,00 €	
Otras cuentas a pagar		**5.082.756,56 €**
Acreedores por operaciones devengada: periodificación de gastos presupuestarios	1.394.233,97 €	
Acreedores por devolución de ingresos y otras minoraciones	0,00 €	
Ingresos pendientes de aplicación	166.844,22 €	
Otros acreedores no presupuestarios	3.521.678,37	
Administraciones públicas		**3.073.641,67**
Retenciones IRPF	2.467.403,97	
Seguridad social	262.416,67	
Derechos Pasivos	91.199,48	
MUFACE	66.197,50	
Otros	186.424,05	
TOTAL ACREEDORES Y OTRAS CUENTAS A PAGAR		**13.140.035,93 €**

11. Coberturas contables.

La Universidad no tiene operaciones de cobertura.

12. Activos construidos o adquiridos para otras entidades y otras existencias.

Activos construidos o adquiridos para otras entidades y otras existencias.

13. Moneda extranjera.

Las transacciones en moneda distinta al euro se reflejan en el Balance, en la Cuenta del resultado económico patrimonial y en el Presupuesto de la Universidad al tipo de cambio aplicable en el momento de su realización. No mantiene ningún saldo en moneda distinta del euro.

14. Transferencias, subvenciones y otros ingresos y gastos.

El detalle de las transferencias corrientes y de capital recibidas es el que sigue:

-En euros-

Descripción de la entidad y de la finalidad de las transferencias de corrientes	Importe concedido durante el año (1)	Derechos Anulados (2)	Derechos Reconocidos Netos (3=1-2)	Calificación en Contab. Financ.
401.04.00 - DEL M. DE CIENCIA, INNOVACION Y UNIVERSIDADES PARA INVESTIGACIÓN	77,82	3.885,61	-3.807,79	Subvención
401.04.06 - DEL M. DE CIENCIA, INNOVACION Y UNIVERSIDADES PARA MOVILIDAD	650.132,15	0,00	650.132,15	Subvención
401.04.99 - DEL MINISTERIO DE CIENCIA, INNOVACION Y UNIVERSIDADES PARA OTRAS A	2.291,40	0,00	2.291,40	Subvención
401.11.03 - MINISTERIO PARA TRANSICION ECOLOGICA PARA PRACTICAS DE EMPRESA	76.837,01	7.627,13	69.209,88	Subvención
Total 40 - DE LA ADMINISTRACIÓN GENERAL DEL ESTADO	**729.338,38**	**11.512,74**	**717.825,64**	
410.08.99 - DEL INSTITUTO CERVANTES PARA OTRAS ACTIVIDADES	18.944,72	0,00	18.944,72	Subvención
410.11.00 - DE LA AGENCIA ESTATAL DE INVESTIGACION PARA INVESTIGACIÓN	3.087,48	6.806,48	-3.719,00	Subvención
411.00.99 - DEL IAM PARA OTRAS ACTIVIDADES	37.500,00	0,00	37.500,00	Subvención
Total 41 - DE ORGANISMOS AUTÓNOMOS ADMINISTRATIVOS	**59.532,20**	**6.806,48**	**52.725,72**	
440.11.00 - DE AGENCIA DE MEDIO AMBIENTE Y AGUA DE ANDALUCIA PARA INVESTIGA(	0,00	897,95	-897,95	Subvención
441.00.99 - DE LA UNIA PARA OTRAS ACTIVIDADES	30.080,90	0,00	30.080,90	Subvención
445.01.06 - DEL CONSORCIO CEIA3 PARA MOVILIDAD	6.400,00	400,00	6.000,00	Subvención
445.01.99 - DEL CONSORCIO CEIA3 PARA OTRAS ACTIVIDADES	1.102,00	0,00	1.102,00	Subvención
Total 44 - DE EMPRESAS PUBLICAS Y OTROS ENTES PUBLICOS	**37.582,90**	**1.297,95**	**36.284,95**	
450.00 - FINANCIACION A LA UJA CON CARGO AL MODELO DE FINANCIACION 2023-2027	103.860.337,82	0,00	103.860.337,82	Transferencia
450.09 - FINANCIACION A LA UJA PROGRAMA MARIA GOYRI	278.881,00	0,00	278.881,00	Subvención
450.10 - DE LA CUII PARA INVESTIGACIÓN	0,00	1.620,50	-1.620,50	Transferencia
450.99 - DE LA CECEU PARA OTRAS ACTIVIDADES	12.909,98	0,00	12.909,98	Subvención
451.06.05 - DE TURISMO, REGENERAC., JUSTICIA Y ADM LOCAL PARA ENSEÑANZA	30.000,00	1.783,89	28.216,11	Subvención
451.10.05 - DE IGUALDAD Y POLÍTICAS SOCIALES PARA ENSEÑANZA	20.000,00	0,00	20.000,00	Subvención
451.11.00 - DE CULTURA Y PATRIMONIO HISTORICO PARA INVESTIGACIÓN	0,00	1.624,72	-1.624,72	Subvención
451.17.99 - DE EMPLEO, EMPRESA Y TRABAJO AUTONOMO PARA OTRAS ACTIVIDADES	40.000,00	0,00	40.000,00	Subvención
451.18.99 - DE CONSEJERIA DE INCLUSION SOCIAL, JUVENTUD, FAMILIAS E IGUALDAD PA	10.595,01	0,00	10.595,01	Subvención
Total 45 - DE COMUNIDADES AUTÓNOMAS	**104.252.723,81**	**5.029,11**	**104.247.694,70**	
460.00.02 - DE DIPUTACIÓN P. JAÉN PARA ENSEÑANZA NO OFICIAL	133.494,49	0,00	133.494,49	Subvención
460.00.05 - DE DIPUTACIÓN PROVINCIAL DE JAÉN PARA ENSEÑANZA OFICIAL	10.500,00	0,00	10.500,00	Subvención
460.00.06 - DE DIPUTACIÓN PROVINCIAL DE JAEN PARA MOVILIDAD	36.000,00	0,00	36.000,00	Subvención
460.00.71 - DE DIPUTACION PROVINCIAL DE JAEN PARA MECENAZGO-CONVENIO	40.000,00	0,00	40.000,00	Subvención
460.00.99 - DE DIPUTACIÓN P. DE JAÉN PARA OTRAS ACTIVIDADES	11.300,00	338,82	10.961,18	Subvención
Total 46 - DE CORPORACIONES LOCALES	**231.294,49**	**338,82**	**230.955,67**	
470.00.71 - DE CAJA RURAL DE JAEN PARA MECENAZGO-CONVENIO	35.000,00	0,00	35.000,00	Subvención
470.01.06 - DEL BANCO SANTANDER PARA MOVILIDAD	106.500,00	0,00	106.500,00	Subvención
479.01.71 - DE GREENDATA PARA MECENAZGO-CONVENIO	1.500,00	0,00	1.500,00	Subvención
479.02.71 - DE IDENTIFICATION CARE PARA MECENAZGO-CONVENIO	1.500,00	0,00	1.500,00	Subvención
479.04.02 - DE SMITH AND NEPHEW SA PARA ENSEÑANZA NO OFICIAL	20.000,00	0,00	20.000,00	Subvención
479.09.71 - DE ISDEFE PARA MECENAZGO-CONVENIO	0,00	0,00	0,00	Subvención
479.09.99 - DE ISDEFE PARA OTRAS ACTIVIDADES	50.000,00	0,00	50.000,00	Subvención
479.10.71 - DE MECENAZGO-CONVENIO PARA REBIUN	40.477,04	0,00	40.477,04	Subvención

Descripción de la entidad y de la finalidad de las transferencias de capital	Importe concedido durante el año (1)	Derechos Anulados (2)	Derechos Reconocidos Netos (3=1-2)	Calificación en Contab. Financ.
700.20 - AYUDAS A LA INVESTIGACIÓN M. DE EDUCACION, FORMACION PROFESIONAL Y	572.975,51	1.229,09	571.746,42	Subvención
701.04.00 - DEL M. CIENCIA E INNOVACION PARA INVESTIGACIÓN	1.875.133,10	0,00	1.875.133,10	Subvención
701.04.10 - PROYECTOS DE INVESTIGACIÓN DEL MINISTERIO DE CIENCIA E INNOVACION	51.340,43	18.502,81	32.837,62	Subvención
701.04.20 - AYUDAS A LA INVESTIGACIÓN DEL MINISTERIO DE CIENCIA, INNOVACION Y U	116.320,39	10.471,62	105.848,77	Subvención
701.04.50 - FINANCIACION COSTES INDIRECTOS DE LOS PROY. DE INV. DEL MINISTERIO D	465.123,68	0,00	465.123,68	Subvención
701.05.99 - DEL M. DE DEFENSA PARA OTRAS ACTIVIDADES	4.500,00	0,00	4.500,00	Subvención
701.10.20 - AYUDAS A LA INVESTIGACIÓN DEL MINISTERIO DE UNIVERSIDADES	309.741,04	3.410,32	306.330,72	Subvención
701.13.00 - DEL MINISTERIO DE CONSUMO PARA INVESTIGACION	0,00	16.411,64	-16.411,64	Subvención
701.14.00 - DEL MINISTERIO DE LA PRESIDENCIA PARA INVESTIGACION	2.376,82	0,00	2.376,82	Subvención
701.15.00 - DEL MINISTERIO DE IND., COMERC. Y TURIS. PARA INVESTIGACION	154.955,00	0,00	154.955,00	Subvención
701.16.00 - DE MINISTERIO DE CULTURA PARA INVESTIGACION	15.377,25	0,00	15.377,25	Subvención
705.00.00 - DE CIBERESP PARA INVESTIGACIÓN	1.231,99	0,00	1.231,99	Subvención
Total 70 - DE LA ADMINISTRACION GENERAL DEL ESTADO	**3.569.075,21**	**50.025,48**	**3.519.049,73**	
710.00 - INSTITUTO DE LA MUJER	22.836,41	0,00	22.836,41	Subvención
710.11.10 - PROYECTOS DE INVESTIGACIÓN DE LA AGENCIA ESTATAL DE INVESTIGACION	1.475.643,69	53.597,41	1.422.046,28	Subvención
710.11.20 - AYUDAS A LA INVESTIGACIÓN DE LA AGENCIA ESTATAL DE INVESTIGACION	883.689,20	152.758,53	730.930,67	Subvención
710.11.50 - FINANCIACION COSTES INDIRECTOS DE LOS PROYECTOS DE INVESTIGACION	346.983,10	0,00	346.983,10	Subvención
711.05.00 - I.A.P. RIESGOS LABORALES PARA INVESTIGACIÓN	17.625,00	0,00	17.625,00	Subvención
712.00.00 - DEL IEG PARA INVESTIGACIÓN	70.000,00	0,00	70.000,00	Subvención
712.04.00 - DE INSTITUTO DE ESTUDIOS ALBACETENSES PARA INVESTIGACION	3.316,00	0,00	3.316,00	Subvención
Total 71 - DE ORGANISMOS AUTÓNOMOS ADMINISTRATIVOS	**2.820.093,40**	**206.355,94**	**2.613.737,46**	
740.07.99 - DE AACID PARA OTRAS ACTIVIDADES	0,00	4.064,91	-4.064,91	Subvención
741.45.00 - DE UNIVERSIDAD DE SANTIAGO DE COMPOSTELA PARA INVESTIGACION	223.405,44	0,00	223.405,44	Subvención
741.45.50 - FINANC COSTES INDIRECTOS UNIV SANTIAGO DE COMPOSTELA	55.851,36	0,00	55.851,36	Subvención
Total 74 - DE EMPRESAS PUBLICAS Y OTROS ENTES PUBLICOS	**279.256,80**	**4.064,91**	**275.191,89**	
750.00.00 - PROYECTOS DE INVESTIGACION	227.792,46	19.417,06	208.375,40	Subvención
750.00.01 - AYUDAS A LA INVESTIGACIÓN	468.392,11	0,00	468.392,11	Subvención
750.01 - AYUDA A LA INVESTIGACION PARA CONTRATACION DE JOVENES INVESTIGADOR	1.325.000,00	0,00	1.325.000,00	Subvención
750.02.00 - PROYECTOS INVESTIGACION (MRR)	98.224,05	0,00	98.224,05	Subvención
750.02.02 - AYUDA INVESTIGACIÓN PARA CONTRATACIÓN DE JÓVENES INVESTIGADORE	0,00	163.543,84	-163.543,84	Subvención
750.50 - FINANCIACION COSTES INDIRECTOS DE LOS PROYECTOS DE INVESTIGACION DE	25.770,62	0,00	25.770,62	Subvención
751.07.00 - DE AGRICULTURA, PESCA Y MEDIO AMBIENTE PARA INVESTIGACIÓN	0,00	0,00	0,00	Subvención
751.14.00 - DE TURISMO, CULTURA Y DEPORTE PARA INVESTIGACION	40.000,00	0,00	40.000,00	Subvención
751.18.00 - DE LA CONSEJERIA DE INCLUSION SOCIAL, J.F. e I. PARA INVESTIGACION	17.925,90	0,00	17.925,90	Subvención
751.18.50 - FINANCIACION COSTES INDIRECTOS DE LOS PROYECTOS INV DE LA CONSEJEF	1.365,48	0,00	1.365,48	Subvención
Total 75 - DE COMUNIDADES AUTONOMAS	**2.204.470,62**	**182.960,90**	**2.021.509,72**	
760.00.00 - DE DIPUTACIÓN P. DE JAEN PARA INVESTIGACIÓN	45.000,00	209,19	44.790,81	Subvención
Total 76 - DE CORPORACIONES LOCALES	**45.000,00**	**209,19**	**44.790,81**	

ujaen.es

-En euros-

Descripción de la entidad y de la finalidad de las transferencias de corrientes	Importe concedido durante el año (1)	Derechos Anulados (2)	Derechos Reconocidos Netos (3=1-2)	Calificación en Contab. Financ.
479.11.71 - DE MECENAZGO-CONVENIO PARA CATEDRA COAG CREA	11.500,00	0,00	11.500,00	Subvención
479.12.99 - DE GRÁFICAS LA PAZ, S.A. PARA OTRAS ACTIVIDADES	1.000,00	0,00	1.000,00	Subvención
479.22.99 - DE MIPELSA PARA OTRAS ACTIVIDADES	3.334,00	0,00	3.334,00	Subvención
479.34.71 - DE OCLC BV PARA MECENAZGO-CONVENIO	1.500,00	0,00	1.500,00	Subvención
479.35.71 - DE ACCUCOMS INTERNATIONAL PARA MECENAZGO-CONVENIO	1.500,00	0,00	1.500,00	Subvención
479.36.71 - DE AIP PUBLISHING LLC PARA MECENAZGO-CONVENIO	1.500,00	0,00	1.500,00	Subvención
479.37.71 - DE TIRANT LO BLANCH EDITORIAL PARA MECENAZGO-CONVENIO	1.500,00	0,00	1.500,00	Subvención
479.38.71 - DE ACS PUBLICACIONES PARA MECENAZGO-CONVENIO	1.500,00	0,00	1.500,00	Subvención
479.39.71 - DE XERCODE MEDIA SOFTWARE SL PARA MECENAZGO-CONVENIO	1.500,00	0,00	1.500,00	Subvención
479.40.71 - DE OVID TECHNOLOGIES SL PARA MECENAZGO-CONVENIO	1.500,00	0,00	1.500,00	Subvención
479.41.71 - DE Bloomsbury Publishing PARA MECENAZGO-CONVENIO	1.500,00	0,00	1.500,00	Subvención
479.42.71 - DE MY INFILE SL PARA MECENAZGO-CONVENIO	4.500,00	0,00	4.500,00	Subvención
479.43.71 - DE myjove corporation PARA MECENAZGO-CONVENIO	4.500,00	0,00	4.500,00	Subvención
479.44.71 - DE Elsevier PARA MECENAZGO-CONVENIO	1.500,00	0,00	1.500,00	Subvención
479.45.71 - DE eLIBRO PARA MECENAZGO-CONVENIO	12.000,00	0,00	12.000,00	Subvención
479.46.05 - DE PIERALISI ESPAÑA S.L. PARA ENSEÑANZA	10.000,00	0,00	10.000,00	Subvención
479.50 - APORTACIONES POR PRACTICAS DE EMPRESAS	35.005,50	0,00	35.005,50	Subvención
479.51.71 - DE EXPLOSIFS PRODUITS CHIMIQUES S.A. PARA MECENAZGO-CONVENIO	10.000,00	0,00	10.000,00	Subvención
479.52.99 - DE ARECHA SIGLO XXI -GRUPO ÁVOLO- PARA OTRAS ACTIVIDADES	5.000,00	0,00	5.000,00	Subvención
479.53.71 - DE ASTROANDALUS, S.L. PARA MECENAZGO-CONVENIO	4.000,00	0,00	4.000,00	Subvención
479.60.71 - DE PRENAX SAS PARA MECENAZGO-CONVENIO	4.500,00	0,00	4.500,00	Subvención
479.70.05 - DE EVOLUTIO S.A.U. PARA ENSEÑANZA	10.000,00	0,00	10.000,00	Subvención
479.87.71 - DE HERNANDEZ CARRILLO SL PARA MECENAZGO-CONVENIO	1.500,00	0,00	1.500,00	Subvención
479.88.71 - DE HYFOTEC PARA MECENAZGO-CONVENIO	1.500,00	0,00	1.500,00	Subvención
479.89.05 - DE SAPA PARA ENSEÑANZA OFICIAL	10.000,00	0,00	10.000,00	Subvención
479.90.05 - DE MECHAUP SL PARA ENSEÑANZA OFICIAL	2.000,00	0,00	2.000,00	Subvención
Total 47 - DE EMPRESAS PRIVADAS	**398.816,54**	**0,00**	**398.816,54**	
480.13.70 - DE ALICIA CURROS GONZÁLEZ PARA MECENAZGO-DONACIÓN	50,00	0,00	50,00	Subvención
480.18.70 - DE CESAREO RODRIGUEZ AGUILERA DE PRAT PARA MECENAZGO-DONACION	2.000,00	0,00	2.000,00	Subvención
481.03.99 - DE LA FECYT PARA OTRAS ACTIVIDADES	57.024,16	0,00	57.024,16	Subvención
481.04.71 - DE SAFER PARA MECENAZGO-CONVENIO	2.800,00	0,00	2.800,00	Subvención
481.15.02 - DE FAGA PARA ENSEÑANZA NO OFICIAL	567,00	0,00	567,00	Subvención
481.19.02 - DE LA FUNDACIÓN ONCE PARA ENSEÑANZAN NO OFICIAL	120.935,00	0,00	120.935,00	Subvención
481.19.03 - DE LA FUNDACIÓN ONCE PARA PRÁCTICAS EN EMPRESAS	6.000,00 €	90,54 €	5.909,46 €	Subvención
481.19.99 - DE FUNDACIÓN ONCE PARA OTRAS ACTIVIDADES	30.000,00	0,00	30.000,00	Subvención
481.25.71 - DE FUND. CAJA RURAL JAÉN PARA MECENAZGO-CONVENIO	5.340,00	0,00	5.340,00	Subvención
481.25.99 - DE FUND. CAJA RURAL JAÉN PARA OTRAS ACTIVIDADES	1.500,00	0,00	1.500,00	Subvención
481.36.71 - DE SEPEX PARA MECENAZGO-CONVENIO	500,00	0,00	500,00	Subvención
481.45.02 - DE RSEQ PARA ENSEÑANZAS NO OFICIALES	400,00	0,00	400,00	Subvención
481.98.71 - DE UNIÓN GENERAL DE TRABAJADORES PARA MECENAZGO-CONVENIO	7.000,00	0,00	7.000,00	Subvención
Total 48 - DE FAMILIAS E INSTITUCIONES SIN FINES DE LUCRO	**234.116,16**	**90,54**	**234.025,62**	
495.06 - OTRAS DE LA U.E. PARA MOVILIDAD	1.543,80	122.968,00	-121.424,20	Subvención
495.10 - OTRAS DE LA U.E. PARA INVESTIGACION. M 21-27 (SIN REACT-EU)	0,00	2.753,81	-2.753,81	Subvención
495.16 - OTRAS DE LA U.E. PARA MOVILIDAD. M 21-27 (SIN REACT-EU)	1.902.924,75	0,00	1.902.924,75	Subvención
495.99 - OTRAS DE LA U.E. PARA OTRAS ACTIVIDADES	18.132,50	0,00	18.132,50	Subvención
496.00 - DE FUERA DE LA U.E. PARA INVESTIGACION	3.650,00	0,00	3.650,00	Subvención
496.02 - DE FUERA DE LA U.E. PARA ENSEÑANZA NO OFICIAL	22.517,34	0,00	22.517,34	Subvención
496.06 - DE FUERA DE LA U.E. PARA MOVILIDAD	27.800,00	0,00	27.800,00	Subvención
Total 49 - DEL EXTERIOR	**1.976.568,39**	**125.721,81**	**1.850.846,58**	
TOTAL TRANSFERENCIAS CORRIENTES	**107.919.972,87**	**150.797,45**	**107.769.175,42**	

Descripción de la entidad y de la finalidad de las transferencias de capital	Importe concedido durante el año (1)	Derechos Anulados (2)	Derechos Reconocidos Netos (3=1-2)	Calificación en Contab. Financ.
770.00.04 - DE CAJA RURAL DE JAEN PARA INVERSIONES	100.000,00	0,00	100.000,00	Transferencia
779.00.71 - DE ELECTRA LA LOMA ESCUADRAS UNO SL PARA MECENAZGO-CONVENIO	1.000,00	0,00	1.000,00	Subvención
779.02.71 - DE DESARROLLOS TECNOLOGICOS INTELEC S.L. PARA MECENAZGO-CONVENI	1.000,00	0,00	1.000,00	Subvención
779.04.70 - DE JESUS DE LA CASA HERNANDEZ PARA MECENAGZO-DONACIÓN	250,00	0,00	250,00	Subvención
779.05.70 - DE DAVID DE LA CASA PONCE PARA MECENAGZO-DONACIÓN	250,00	0,00	250,00	Subvención
779.06.70 - DE ANGELES MEDINA QUESADA PARA MECENAZGO-DONACION	250,00	0,00	250,00	Subvención
779.07.00 - DE SELSYN BY ODRATEK S.L PARA INVESTIGACION	23.647,06	0,00	23.647,06	Subvención
779.08.99 - DE SOCIETY FOR REPRODUCTIVE & INFANT PSYCHOLOGY PARA OTRAS ACTIV	1.679,00	0,00	1.679,00	Subvención
779.71.00 - DE LA UNIVERSIDAD DE ULSTER PARA INVESTIGACION	8.066,07	0,00	8.066,07	Subvención
Total 77 - DE EMPRESAS PRIVADAS	**136.142,13**	**0,00**	**136.142,13**	
781.13.00 - DE Fundación Biodiversidad FSP PARA INVESTIGACIÓN	181.545,88	0,00	181.545,88	Subvención
781.19.00 - DE FUNDACIÓN ONCE PARA LA INVESTIGACIÓN	0,00	7.802,94	-7.802,94	Subvención
781.42.00 - DE LA FUNDACIÓN DESCUBRE PARA INVESTIGACIÓN	12.782,06	0,00	12.782,06	Subvención
781.66.00 - DE FUNDACION GASELEC PARA INVESTIGACION	8.320,00	0,00	8.320,00	Subvención
781.73.00 - DE ASOCIACIÓN DUCHENNE PARA INVESTIGACIÓN	25.000,00	0,00	25.000,00	Subvención
781.76.00 - DE FUNDACIÓN BBVA PARA INVESTIGACIÓN	20.000,00	0,00	20.000,00	Subvención
Total 78 - DE FAMILIAS E INSTITUCIONES SIN FINES DE LUCRO	**247.647,94**	**7.802,94**	**239.845,00**	
795.00 - OTRAS DE LA U.E. PARA INVESTIGACION	1.269.241,22	1.200,00	1.268.041,22	Subvención
795.06 - OTRAS DE LA U.E. PARA MOVILIDAD	40.895,70	0,00	40.895,70	Subvención
795.10 - OTRAS DE LA U.E. PARA INVESTIGACION. M 21-27 (SIN REACT-EU)	972.072,25	24.419,13	947.653,12	Subvención
795.50 - FINANCIACION COSTES INDIRECTOS DE LOS PROYECTOS DE INVESTIGACION DE	304.043,09	300,00	303.743,09	Subvención
795.51 - FINANCIACION COSTES INDIRECTOS DE LAS AYUDAS DE INVESTIGACION DE LA U	10.920,00	0,00	10.920,00	Subvención
796.00 - DE FUERA DE LA U.E. PARA INVESTIGACION	200.987,83	0,00	200.987,83	Subvención
796.50 - FINANCIACION COSTES INDIRECTOS DE LOS PROYECTOS DE INVESTIGACION DE	36.113,80	0,00	36.113,80	Subvención
Total 79 - DEL EXTERIOR	**2.834.273,89**	**25.919,13**	**2.808.354,76**	
TOTAL TRANSFERENCIAS DE CAPITAL	**12.135.959,99**	**477.338,49**	**11.658.621,50**	

En el subconcepto presupuestario “450.00 - Financiación a la UJA con cargo al Modelo de Financiación 2023-2027” la Universidad recoge el ingreso por transferencia de 9,79 millones de euros que la Junta de Andalucía califica como financiación Universidades Públicas de Andaluzas en su programa presupuestario 42J y aplicación económica 741.06 y 741.10.

Todos los importes que se han traspasado a resultados durante el ejercicio corresponden a transferencia y subvenciones que han cumplido con las condiciones impuestas para su percepción y de acuerdo con los criterios que se detallan en la nota 4 apartado e).

Respecto a las a las transferencias corrientes emitidas por la Universidad remitimos al cuadro 6.12 de estas cuentas anuales, donde se detalla las obligaciones reconocidas para transferencias corrientes.

Durante 2024 no se han realizado por la Universidad transferencias de capital.

El detalle de la composición de "Otros incrementos patrimoniales pendientes de imputar a resultados" así como su movimiento en el ejercicio 2024 es como sigue:

Movimiento "Otros incrementos patrimoniales pendientes de imputar a resultados" -En euros-

Descripción	Saldo 31.12.23	Altas	Imputado a resultados	Reintegros	Traspasos	Saldo 31.12.24
Subvenciones para la financiación del inmovilizado no finan.: Cesión suelo Diputación de Jaén	216.380,86	-	-	-	-	216.380,86
Subvenciones para la financiación del inmovilizado no finan.: Cesión suelo Ayuntamiento de J	20.609,31	-	-	-	-	20.609,31
Subvenciones para la financiación del inmovilizado no finan.: Cesión suelo Ayuntamiento de L	28.234.994,00	-	-	-	-	28.234.994,00
Subvenciones para la financiación del inmovilizado no finan.: Cesión Edif. B1 por Diputación d	501.244,28	-	(10.306,12)	-	-	490.938,16
Subvenciones para la financiación del inmovilizado no finan.: Cesión Edif. B3 por Diputación d	391.378,04	-	(4.976,07)	-	-	386.401,97
Subvenciones para la financiación del inmovilizado no finan.: Cesión Edif. C1 por Diputación d	292.408,68	-	(5.451,48)	-	-	286.957,20
Subvenciones para la financiación del inmovilizado no finan.: Cesión Edif. C2 por Diputación d	213.444,96	-	(3.979,33)	-	-	209.465,63
Subvenciones para la financiación del inmovilizado no finan.: Cesión Edif. C3 por Diputación d	555.408,83	-	(6.639,29)	-	-	548.769,54
Subvenciones para la financiación del inmovilizado no finan.: Cesión Edif. D2 por Diputación d	296.972,28	-	(5.536,56)	-	-	291.435,72
Subvenciones para la financiación del inmovilizado no finan.: Cesión Edif. 90 por Diputación d	541.141,79	-	(8.502,66)	-	-	532.639,13
Subvenciones para la financiación del inmovilizado no finan.: Cesión bienes Olimpus Iberia SA	5.303,96	-	(1.398,80)	-	-	3.905,16
Subvenciones para la financiación del inmovilizado no finan.: Adscripción suelo Torre del Vina	7.481,26	-	-	-	-	7.481,26
Subvenciones para la financiación del inmovilizado no finan.: Adscripción Edif. Torre del Vinag	240.151,29	-	(2.475,79)	-	-	237.675,50
Subvenciones para la financiación del inmovilizado no finan.: J.Andalucía para Ed. Transferenc	5.641.166,13	-	(61.933,03)			5.579.233,10
Subvenciones para la financiación del inmovilizado no finan.: J.Andalucía para Centro I+D (Oes	914.912,09	-	(10.156,11)			904.755,98
Subvenciones para la financiación del inmovilizado no finan.: J.Andalucía para Centro I+D (Este	3.037.294,27	-	(33.715,90)			3.003.578,37
Subvenciones para la financiación del inmovilizado no finan.: Compras	10.927.268,59	1.433.655,33	(1.293.892,82)	-		11.067.031,10
Subvenciones para la financiación del inmovilizado no finan.: Donaciones en especie	1.714.423,71	0,00	(353.149,88)	-	-	1.361.273,83
Total	**53.751.984,33**	**1.433.655,33**	**(1.802.113,84)**	**-**	**-**	**53.383.525,82**

15. Provisiones y contingencias.

La Universidad ha dotado en 2024 una provisión, por importe de 2.650.132,19 euros, para atender la obligación actuarial a 31-12-2023 derivada de los compromisos contraídos por el premio de jubilación del PTGAS Laboral fijado en su Convenio Colectivo al estar devengados y no dotados en ejercicios anteriores, a tenor del Informe de fiscalización de las cuentas, contratos y convenios rendidos por las Universidades Públicas de Andalucía en el período 2019 a 2021 de la Cámara de Cuentas de Andalucía. Adicionalmente, se ha realizado la provisión contable correspondiente al ejercicio 2024, por importe de 254.066,29 euros. Por lo que la provisión pro premio de jubilación a fin de 2024 alcanza la cifra de 2.904.198,48 euros.

Se dotan provisiones para responsabilidades, analizando los litigios en curso, indemnizaciones u obligaciones pendientes, dotándose una provisión del 100% cuando hay sentencias o actos, que siendo firmes o no, son desfavorables a la Universidad. En los litigios que todavía no ha recaído sentencia o en aquellos en que son favorables a la Universidad, pero han sido recurridos se dota el 50% de la cuantía reclamada.

Sus movimientos durante 2024 son los siguiente:

Movimiento Provisiones a largo plazo -En euros-

Descripción	Saldo 31.12.23	Dotaciones	Aplicaciones	Traslados	Saldo 31.12.24
14213. Prov. l/p para responsabilidades 2023	20.322,63		(13.082,29)		7.240,34
14214. Prov. l/p para responsabilidades 2024	-	331.791,61			331.791,61
1490. Otras prov. l/p para premio jubilación PTGAS Laboral	-	2.904.198,48		(133.046,41)	2.771.152,07
Total Provisiones a largo plazo	**20.322,63**	**-**	**(13.082,29)**		**3.110.184,02**

Movimiento Provisiones a corto plazo -En euros-

Descripción	Saldo 31.12.23	Dotaciones	Aplicaciones	Traslados	Saldo 31.12.24
5890. Otras prov. l/p para premio jubilación PTGAS Laboral	-			133.046,41	133.046,41
Total Provisiones a corto plazo	**-**	**-**	**-**		**133.046,41**

16. Información sobre medio ambiente.

La Universidad realiza operaciones cuyo propósito principal es prevenir, reducir o reparar el daño que como resultado de sus actividades pueda producir sobre el medio ambiente.

Los gastos derivados de las actividades medioambientales se reconocen como otros gastos de explotación en el ejercicio en el que se incurren.

Los elementos del inmovilizado material adquiridos con el objeto de ser utilizados de forma duradera en su actividad y cuya finalidad principal es la minimización del impacto medioambiental y la protección y mejora del medio ambiente, incluyendo la reducción o eliminación de la contaminación futura de las operaciones de la sociedad, se reconocen como activos mediante la aplicación de criterios de valoración, presentación y desglose consistentes con los que se mencionan en el apartado 4.a) Inmovilizado material.

La Universidad estima que no existen contingencias significativas relativas a la protección y mejora del medio ambiente, no considerando necesario registrar provisión alguna en tal sentido.

Destacar que la Universidad de Jaén vuelve a situarse entre las mejores universidades del mundo en el prestigioso ranking ‘THE Impact Rankings’ 2024, que evalúa el compromiso de las instituciones de educación superior con los Objetivos de Desarrollo Sostenible (ODS) de la ONU y que coloca a la UJA como la primera universidad de España junto a otras 5 universidades más (Barcelona, Girona, Politécnica de Valencia, Rovira y Virgili y Vigo), liderando el mismo a nivel andaluz. Este año, el ranking ha evaluado a un total de 2.152 universidades, lo que supone un incremento significativo respecto a las 1.705 instituciones que

participaron en la edición de 2023. A pesar del aumento del número de instituciones que han participado en esta edición, la Universidad de Jaén ha logrado mantener por quinto año consecutivo su posición de liderazgo, consolidándose como referente en sostenibilidad dentro del panorama universitario español y mundial.

En esta edición de 2024, la Universidad de Jaén mejora respecto al año anterior en la puntuación global: consigue de 87,6 puntos frente a 86,6 puntos obtenidos en 2023. A su vez, la UJA está posicionada dentro de las primeras 200 universidades del mundo en 10 ODS y se encuentra entre las 30 mejores a nivel mundial en 4 ODS. De esta manera, destaca especialmente la contribución de la UJA a los ODS: ODS 7 'Energía asequible y no contaminante', donde se posiciona como la 15ª universidad a nivel mundial y la 1ª de España; ODS 6 'Agua limpia y saneamiento', donde se sitúa en el puesto 26º a nivel mundial, también 1ª de España; ODS 4 'Educación de calidad' y ODS 8 'Trabajo decente y crecimiento económico', que completan la lista de los cuatro objetivos de desarrollo sostenible en los que la UJA está entre las 30 mejores universidades del mundo.

17. Activos en estado de venta.

Al cierre del ejercicio 2024, la Universidad no ha calificado ningún activo en este epígrafe.

18. Presentación por actividades de la cuenta del resultado económico patrimonial.

El resultado económico patrimonial de 2024 por actividades finalista o principales y asimiladas (receptoras, en última instancia, de la totalidad de los consumos realizados) que se presenta a continuación se realiza en base al peso relativo de las mismas según los resultados de la actualización y cálculo de costes del Modelo de Contabilidad Analítica del Ministerio de Educación, Cultura y Deporte (en adelante, MECD) a la Universidad de Jaén, para el ejercicio 2022.

-En euros-

Nº CTAS		DOCENCIA	INVESTIGACIÓN	DEPORTIVAS Y EXT. UNIV.	ACTIVIDADES ANEXAS	TOTAL 2024
	1. Ingresos tributarios y cotizaciones sociales	**643.674,91**	**657.387,63**	**42.646,55**	**27.562,56**	**1.371.271,65**
740, 742	b) Tasas	643.674,91	657.387,63	42.646,55	27.562,56	1.371.271,65
	2. Transferencias y subvenciones recibidas	**56.463.379,09**	**57.666.263,17**	**3.740.969,51**	**2.417.797,02**	**120.288.408,79**
	a) Del ejercicio	55.617.466,85	56.802.329,80	3.684.923,77	2.381.574,53	118.486.294,95
751	a.1) subvenciones recibidas para financiar gastos del ejercicio	6.819.244,94	6.964.520,72	451.807,66	292.004,31	14.527.577,63
750	a.2) transferencias	48.798.221,91	49.837.809,08	3.233.116,11	2.089.570,22	103.958.717,32
7530	b) Imputación de subvenciones para el inmovilizado no financiero.	845.912,24	863.933,37	56.045,74	36.222,49	1.802.113,84
	3. Ventas netas y prestaciones de servicios	**7.002.760,43**	**7.151.945,78**	**463.966,45**	**299.862,56**	**14.918.535,22**
741, 705	b) Prestación de servicios	7.002.760,43	7.151.945,78	463.966,45	299.862,56	14.918.535,22
776, 777	**6. Otros ingresos de gestión ordinaria**	**379.655,07**	**387.743,16**	**25.153,97**	**16.257,07**	**808.809,27**
795	**7. Excesos de provisiones**	**6.140,83**	**6.271,65**	**406,86**	**262,95**	**13.082,29**
	A) TOTAL INGRESOS DE GESTIÓN ORDINARIA (1+2+3+4+5+6+7)	**64.495.610,33**	**65.869.611,40**	**4.273.143,33**	**2.761.742,16**	**137.400.107,22**
	8. Gastos de personal	**-49.420.306,34**	**-50.473.146,26**	**-3.274.332,18**	**-2.116.208,26**	**-105.283.993,04**
(640), (641)	a) Sueldos, salarios y asimilados	-41.357.513,37	-42.238.585,24	-2.740.133,50	-1.770.954,45	-88.107.186,56
(642), (643), (644), (645)	b) Cargas sociales	-8.062.792,96	-8.234.561,03	-534.198,68	-345.253,81	-17.176.806,48
(65)	**9. Transferencias y subvenciones concedidas.**	**-3.434.807,36**	**-3.507.981,79**	**-227.572,45**	**-147.080,59**	**-7.317.442,19**
	11. Otros gastos de gestión ordinaria	**-10.514.885,17**	**-10.738.892,09**	**-696.661,54**	**-450.253,92**	**-22.400.692,72**
(62)	a) Suministros y servicios exteriores	-10.447.843,73	-10.670.422,43	-692.219,73	-447.383,17	-22.257.869,06
(63)	b) Tributos	-12.937,96	-13.213,58	-857,20	-554,01	-27.562,75
(676), (677)	c) Otros	-54.103,48	-55.256,08	-3.584,61	-2.316,74	-115.260,91
(68)	**12. Amortización del inmovilizado**	**-3.422.805,90**	**-3.495.724,65**	**-226.777,30**	**-146.566,68**	**-7.291.874,53**
	B) TOTAL GASTOS DE GESTIÓN ORDINARIA (8+9+10+11+12)	**-66.792.804,76**	**-68.215.744,79**	**-4.425.343,48**	**-2.860.109,45**	**-142.294.002,48**
	I Resultado (Ahorro o desahorro) de la gestión ordinaria (A+B)	**-2.297.194,43**	**-2.346.133,39**	**-152.200,15**	**-98.367,29**	**-4.893.895,26**
	13. Deterioro de valor y resultados por enajenación del inmovilizado no financiero y activos en estado de venta	**-30.739,32**	**-31.394,18**	**-2.036,63**	**-1.316,28**	**-65.486,41**
770, 771, 772, 774, (670), (671), (672), (674)	b) Bajas y enajenaciones	-30.739,32	-31.394,18	-2.036,63	-1.316,28	-65.486,41
	14. Otras partidas no ordinarias	**-92.859,93**	**-94.838,20**	**-6.152,42**	**-3.976,32**	**-197.826,87**
773, 778	a) Ingresos	62.883,05	64.222,70	4.166,30	2.692,69	133.964,74
(678)	b) Gastos	-155.742,98	-159.060,90	-10.318,72	-6.669,01	-331.791,61
	II Resultado de las operaciones no financieras (I+13+14)	**-2.420.793,68**	**-2.472.365,77**	**-160.389,20**	**-103.659,89**	**-5.157.208,54**
	15. Ingresos financieros	**815.649,93**	**833.026,37**	**54.040,72**	**34.926,64**	**1.737.643,66**
	a) De participaciones en instrumentos de patrimonio	0,00	0,00	0,00	0,00	0,00
760	a.2) En otras entidades	0,00	0,00	0,00	0,00	0,00
	b) De valores negociables y de créditos del activo inmovilizado.	815.649,93	833.026,37	54.040,72	34.926,64	1.737.643,66
761, 762, 769, 76454, (66454)	b.2) Otros	815.649,93	833.026,37	54.040,72	34.926,64	1.737.643,66
	16. Gastos financieros	**-23.153,71**	**-23.646,99**	**-1.534,05**	**-991,46**	**-49.326,21**
(660), (661), (662), (669), 76451, (66451)	b) Otros	-23.153,71	-23.646,99	-1.534,05	-991,46	-49.326,21
	20. Deterioro de valor, bajas y enajenaciones de activos y pasivos financieros	**11.216,50**	**11.455,46**	**743,15**	**480,30**	**23.895,41**
765, 7966, 7971, (665), (6671), (6962), (6966), (6971)	b) Otros	11.216,50	11.455,46	743,15	480,30	23.895,41
	III Resultado de las operaciones financieras (15+16+17+18+19+20)	**803.712,72**	**820.834,84**	**53.249,82**	**34.415,48**	**1.712.212,86**
	IV Resultado (Ahorro o desahorro) neto del ejercicio (II+III)	**-1.617.080,96**	**-1.651.530,93**	**-107.139,38**	**-69.244,41**	**-3.444.995,68**

19. Operaciones por administración de recursos por cuenta de otros entes público.

La Universidad de Jaén no realiza administración de recursos por cuenta de otros entes públicos.

20. Operaciones no presupuestarias de tesorería.

El estado de deudores y acreedores no presupuestarios se presenta en el cuadro nº 7.3.

CUADRO 7.3. ESTADO DE OPERACIONES NO PRESUPUESTARIAS DE TESORERÍA. EJERCICIO 2024

1.- ESTADO DE DEUDORES NO PRESUPUESTARIOS

- En Euros -

Concepto	Descripción	Saldo a 1-1-2024	Modificaciones al Saldo Inicial	Cargos Realizados en el Ejercicio	Total Deudores	Abonos Realizados en el Ejercicio	Deudores pendientes de cobro a 31-12-2024
310.001	ANTICIPOS BECAS DEUDORES	66.148,36	0,00	84.525,61	150.673,97	73.215,96	77.458,01
310.002	DEPÓSITOS Y FIANZAS CONSTITUÍDAS	158.908,28	0,00	3.024,72	161.933,00	950,56	160.982,44
310.003	ERRORES BANCARIOS	0,00	0,00	0,00	0,00	0,00	0,00
310.006	PAGOS PENDIENTES DE REINTEGRO	353.482,36	0,00	117.163,38	470.645,74	252.178,85	218.466,89
310.007	FUNDACIÓN CAMPUS CIENTÍFICO TECNOLÓGICO DE LINAF	0,00	0,00	0,00	0,00	0,00	0,00
310.008	IMPOSICIONES FINANCIERAS A CORTO PLAZO	45.000.000,00	0,00	40.000.000,00	85.000.000,00	45.000.000,00	40.000.000,00
310.009	REINTEGROS EN FORMALIZACIÓN PENDIENTES	5.778,64	0,00	83.646,53	89.425,17	90.042,97	-617,80
310.010	CARGA INICIAL MAQUINA TIQUES LINARES PABELLON	2.060,00	0,00	0,00	2.060,00	0,00	2.060,00
310.012.04	DEUDOR IVA REPERCUTIDO 4	632,00	0,00	1.231,30	1.863,30	881,73	981,57
310.012.10	DEUDOR IVA REPERCUTIDO 10	1.866,95	0,00	3.637,19	5.504,14	5.395,54	108,60
310.012.16	DEUDOR IVA REPERCUTIDO 16	19.780,37	0,00	0,00	19.780,37	0,00	19.780,37
310.012.18	DEUDOR IVA REPERCUTIDO 18	1.900,04	0,00	0,00	1.900,04	1.841,32	58,72
310.012.21	DEUDOR IVA REPERCUTIDO 21	104.893,42	0,00	439.331,29	544.224,71	458.713,28	85.511,43
310.013	HACIENDA PÚBLICA DEUDORA IVA A COMPENSAR	371.478,08	0,00	438.952,25	810.430,33	664.622,77	145.807,56
310.014	PAGOS PENDIENTES DE RECURSOS	94.370,37	0,00	0,00	94.370,37	0,00	94.370,37
350.004	ACUERDOS DE CAJA FIJA. ACF	0,00	0,00	300.000,00	300.000,00	300.000,00	0,00
390.001.04	H. PUBLICA IVA SOPORTADO 4	1.869,75	0,00	9.311,33	11.181,08	9.271,53	1.909,55
390.001.05	H. PUBLICA IVA SOPORTADO 5	119,66	0,00	37,26	156,92	160,16	-3,24
390.001.06	H. PUBLICA IVA SOPORTADO 6	0,00	0,00	0,00	0,00	0,00	0,00
390.001.07	H. PUBLICA IVA SOPORTADO 7	77,53	0,00	0,00	77,53	0,00	77,53
390.001.08	H. PUBLICA IVA SOPORTADO 8	0,00	0,00	0,00	0,00	0,00	0,00
390.001.10	H. PUBLICA IVA SOPORTADO 10	-5.077,03	0,00	24.301,95	19.224,92	24.263,04	-5.038,12
390.001.16	H. PUBLICA IVA SOPORTADO 16	2,81	0,00	0,00	2,81	0,15	2,66
390.001.18	H. PUBLICA IVA SOPORTADO 18	201,90	0,00	0,00	201,90	0,00	201,90
390.001.21	H. PUBLICA IVA SOPORTADO 21	211.809,45	0,00	1.307.216,09	1.519.025,54	1.333.084,36	185.941,18
390.002	H.P.IVA INTRACOMUNITARIO DEDUCIBLE	25.185,75	0,00	77.356,19	102.541,94	97.177,00	5.364,94
	TOTAL	46.415.488,69	0,00	42.889.735,09	89.305.223,78	48.311.799,22	40.993.424,56

2.- ESTADO DE ACREEDORES NO PRESUPUESTARIOS

- En Euros -

Concepto	Descripción	Saldo a 1-1-2024	Modificaciones al Saldo Inicial	Abonos Realizados en el Ejercicio	Total Acreedores	Cargos Realizados en el Ejercicio	Acreedores pendientes de cobro a 31-12-2024
320.001	H. PÚBLICA ACREEDORA POR I.R.P.F.	2.222.241,40	0,00	20.535.010,42	22.757.251,82	20.293.497,19	2.463.754,63
320.002	H. PÚBLICA ACREEDORA POR CUOTA DERECHOS PASIVOS	94.743,26	0,00	623.745,90	718.489,16	627.289,68	91.199,48
320.003	SEGURIDAD SOCIAL CUOTA OBRERA	251.206,30	0,00	3.130.067,05	3.381.273,35	3.118.856,68	262.416,67
320.004	MUFACE CUOTAS TRABAJADORES	64.903,14	0,00	466.625,76	531.528,90	465.331,40	66.197,50
320.005	CUOTAS SEGURO ESCOLAR	68.327,56	0,00	33.886,01	102.213,57	14.424,30	87.789,27
320.006	RETENCIONES EN NÓMINA	204.519,35	0,00	144.596,32	349.115,67	8.840,00	340.275,67
320.007	IVA SOPORTADO INTRACOMUNITARIO	20.125,84	0,00	87.793,59	107.919,43	106.692,71	1.226,72
320.008	DEPÓSITOS Y FIANZAS RECIBIDAS	23.574,83	0,00	1.387,25	24.962,08	887,25	24.074,83
320.009	ESCUELA UNIVERSITARIA ADSCRITA SAGRADA FAMILIA	289.648,40	0,00	237.534,33	527.182,73	246.716,51	280.466,22
320.011	UNIÓN EUROPEA: Fundación PRIMA	50.172,88	0,00	126.856,93	177.029,81	177.029,81	0,00
320.013	H. PÚBLICA ACREEDORA POR IMPUESTO SOBRE SOCIEDAD	0,00	0,00	2.850,00	2.850,00	2.280,00	570,00
320.014	EMBARGOS Y RETENCIONES JUDICIALES FRAS.RECIBIDAS	-880,96	0,00	12.371,40	11.490,44	12.376,95	-886,51
320.015	ACREED. NO PRESUP. FUNDACIÓN CAMPUS .C.T. LINARES	0,00	0,00	0,00	0,00	0,00	0,00
320.016	H. PÚBLICA ACREEDORA POR I.R.P.F. NO RESIDENTES	8.443,20	0,00	43.085,77	51.528,97	47.879,63	3.649,34
320.017	ACREEDORES NO PRESUP. POR ERRORES BANCARIOS	28,00	0,00	0,00	28,00	0,00	28,00
320.018	INGRESOS NO PRESUPUESTARIOS PENDIENTES PMP	14.519,19	0,00	18.538,96	33.058,15	10.516,61	22.541,54
320.019.02	ACREED. NO PRESUP. IVA INTRACOMUNITARIO	10,41	0,00	78.016,64	78.027,05	76.712,71	1.314,34
320.019.04	ACREED. NO PRESUP. IVA SOPORTADO 4	717,04	0,00	9.314,73	10.031,77	8.119,24	1.912,53
320.019.05	ACREED. NO PRESUPU. IVA SOPORTADO 5	1,85	0,00	37,26	39,11	39,11	0,00
320.019.10	ACREED. NO PRESUP. IVA SOPORTADO 10	1.161,33	0,00	24.372,79	25.534,12	24.416,43	1.117,69
320.019.21	ACREED. NO PRESUP. IVA SOPORTADO 21	73.188,24	0,00	1.307.846,22	1.381.034,46	1.234.989,71	146.044,75
320.020	JUNTA DE ANDALUCÍA	0,00	0,00	0,00	0,00	0,00	0,00
320.021	FUNDACIÓN UNIVERSIDAD DE JAÉN-EMPRESA	0,00	0,00	0,00	0,00	0,00	0,00
320.022	H.P.ACREEDORA POR REND. CAPITAL MOBILIARIO	45,90	0,00	0,00	45,90	45,90	0,00
320.023	UNIÓN EUROPEA: REFFECT AFRICA	764.152,50	0,00	-280.000,00	484.152,50	376.760,36	107.392,14
320.024	UNIÓN EUROPEA: Proy. Int. SOIL O-LIVE	0,00	0,00	1.356.893,08	1.356.893,08	0,00	1.356.893,08
320.025	UNIÓN EUROPEA: Proy. Int. REPERTORIUM	-0,01	0,00	216.571,28	216.571,27	216.571,27	0,00
320.026	UNIÓN EUROPEA: NEOLAiA	1.733.448,40	0,00	0,00	1.733.448,40	1.733.448,40	0,00
320.027	UNIÓN EUROPEA: SICAPERMA	0,00	0,00	2.782.610,52	2.782.610,52	1.518.031,60	1.264.578,92
323.001	SIN SALIDA MATERIAL DE FONDOS	0,00	0,00	1.449,68	1.449,68	1.449,68	0,00
391.001.04	H. PUBLICA IVA REPERCUTIDO 4	761,96	0,00	1.543,96	2.305,92	1.647,31	658,61
391.001.10	H. PUBLICA IVA REPERCUTIDO 10	113,74	0,00	3.644,70	3.758,44	3.533,90	224,54
391.001.16	H. PUBLICA IVA REPERCUTIDO 16	-560,00	0,00	0,00	-560,00	0,00	-560,00
391.001.18	H. PUBLICA IVA REPERCUTIDO 18	0,00	0,00	0,00	0,00	0,00	0,00
391.001.21	H. PUBLICA IVA REPERCUTIDO 21	535.913,25	0,00	1.275.596,99	1.811.510,24	1.714.995,33	96.514,91
	TOTAL	6.420.527,00	0,00	32.242.247,54	38.662.774,54	32.043.379,67	6.619.394,87

3.- ESTADO DE PARTIDAS PENDIENTES DE APLICACIÓN:

3.A)- De los cobros pendientes de aplicación

- En Euros -

Concepto	Descripción	Cobros Pdtes. Aplic. a 1-1-2024	Modificaciones al Saldo Inicial	Cobros Reali-zados Ejercicio	Total Cobros Pdtes. Aplicac.	Cobros Apli-cados Ejercicio	Cobros Pdtes Aplic.a 31-12-24
320010	INGRESOS PENDIENTES DE APLICACIÓN	126.680,67	0,00	45.163,55	171.844,22	5.000,00	166.844,22
	TOTAL	126.680,67	0,00	45.163,55	171.844,22	5.000,00	166.844,22

3.B)- De los pagos pendientes de aplicación

- En Euros -

Concepto	Descripción	Pagos Pdtes. Aplic. a 1-1-2024	Modificaciones al Saldo Inicial	Pagos Reali-zados Ejercicio	Total Pagos Pdtes. Aplicac.	Pagos Apli-cados Ejercicio	Pagos Pdtes Aplic.a 31-12-24
310005	GASTOS PENDIENTES DE APLICACION	0,00	0,00	0,00	0,00	0,00	0,00
	TOTAL	0,00	0,00	0,00	0,00	0,00	0,00

21. Contratación administrativa. Procedimientos de adjudicación.

El detalle de la contratación administrativa se presenta en los cuadros nº 7.4 y 7.5.

CUADRO 7.4. CONTRATACIÓN ADMINISTRATIVA. PROCEDIMIENTOS Y FORMAS DE ADJUDICACIÓN

TIPO DE CONTRATO	PROCEDIMIENTOS DE ADJUDICACIÓN								TOTAL
	PROCEDIMIENTO ABIERTO		PROCEDIMIENTO RESTRINGIDO		PROCEDIMIENTO NEGOCIADO		CONTRATOS BASADOS ACUERDOS MARCO		
	Importe	%	Importe	%	Importe	%	Importe	%	
Obras	686.911,92	7,20							686.911,92
Suministros	2.043.030,28	21,43			63.059,96		0,00	0,00	2.106.090,24
Servicios	6.394.457,67	67,06			83.536,76	0,88	0,00	0,00	6.477.994,43
Administrativo especial	0,00								0,00
Otros	264.513,50	2,77	0,00				0,00	0,00	264.513,50
TOTALES	**9.388.913,37**	**98,46**	**0,00**	**0,00**	**146.596,72**	**1,54**	**0,00**	**0,00**	**9.535.510,09**

CUADRO 7.5 DETALLE DE LOS EXPEDIENTES DE CONTRATACIÓN ADMINISTRATIVA

EXPEDIENTE	DENOMINACIÓN	TIPO DE CONTRATO	PROCEDIMIENTO	EMPRESA ADJUDICATARIA	FECHA FORMALIZACIÓN CONTRATO	IMPORTE DEL CONTRATO (IVA incluido)
2023/05-L1	Contrato de suministro e instalación de equipamiento audiovisual para sala de grados, sala de juntas y sala de prensa en la antigua escuela de Magisterio de la Universidad de Jaén. LOTE 1: Sala de Juntas	SUMINISTRO	ABIERTO	GENUIX AUDIO, S.L.	02/02/2024	48.616,67 €
2023/05-L2	Contrato de suministro e instalación de equipamiento audiovisual para sala de grados, sala de juntas y sala de prensa en la antigua escuela de Magisterio de la Universidad de Jaén. LOTE 2: Sala de Grados	SUMINISTRO	ABIERTO	GENUIX AUDIO, S.L.	02/02/2024	61.016,94 €
2023/05-L3	Contrato de suministro e instalación de equipamiento audiovisual para sala de grados, sala de juntas y sala de prensa en la antigua escuela de Magisterio de la Universidad de Jaén. LOTE 3: Sala de Prensa	SUMINISTRO	ABIERTO	GENUIX AUDIO, S.L.	02/02/2024	47.672,44 €
2023/09-L1	Suministro de equipamiento para el Edificio de I+D+i y TIC: Dotación del laboratorio de prácticas de Microbiología para el Grado en Medicina de la Universidad de Jaén. LOTE 1: Equipos microscópicos	SUMINISTRO	ABIERTO	DISTRIBUCIONES INDUSTRIALES Y CIENTÍFICAS SL	08/01/2024	29.867,64 €
2023/09-L2	Suministro de equipamiento para el Edificio de I+D+i y TIC: Dotación del laboratorio de prácticas de Microbiología para el Grado en Medicina de la Universidad de Jaén. LOTE 2: Estufas de incubación y estufa de secado	SUMINISTRO	ABIERTO	MATERIAL Y EQUIPOS DE VIDRIO DE LABORATORIO, S.A.	08/01/2024	9.565,05 €
2023/09-L3	Suministro de equipamiento para el Edificio de I+D+i y TIC: Dotación del laboratorio de prácticas de Microbiología para el Grado en Medicina de la Universidad de Jaén. LOTE 3: Autoclaves	SUMINISTRO	ABIERTO	VWR INTERNATIONAL EUROLAB, S.L.U.	08/01/2024	14.641,00 €
2023/09-L4	Suministro de equipamiento para el Edificio de I+D+i y TIC: Dotación del laboratorio de prácticas de Microbiología para el Grado en Medicina de la Universidad de Jaén. LOTE 4: Frigorífico y congeladores -80 y -20	SUMINISTRO	ABIERTO	DISTRIBUCIONES INDUSTRIALES Y CIENTÍFICAS SL	08/01/2024	13.001,16 €
2023/09-L5	Suministro de equipamiento para el Edificio de I+D+i y TIC: Dotación del laboratorio de prácticas de Microbiología para el Grado en Medicina de la Universidad de Jaén. LOTE 5: Centrífuga con diferentes tipos de rotor y Micro-centrífugas	SUMINISTRO	ABIERTO	DISTRIBUCIONES INDUSTRIALES Y CIENTÍFICAS SL	08/01/2024	29.551,14 €
2023/09-L6	Suministro de equipamiento para el Edificio de I+D+i y TIC: Dotación del laboratorio de prácticas de Microbiología para el Grado en Medicina de la Universidad de Jaén. LOTE 6: Espectrofotómetro, lector de placas y stomacher	SUMINISTRO	ABIERTO	SCHARLAB, S.L.	08/01/2024	27.486,36 €
2023/09-L7	Suministro de equipamiento para el Edificio de I+D+i y TIC: Dotación del laboratorio de prácticas de Microbiología para el Grado en Medicina de la Universidad de Jaén. LOTE 7: Agitadores magnéticos, baños María, balanza de precisión y otros	SUMINISTRO	ABIERTO	LABORTECNIC S.A.	10/01/2024	63.039,10 €
2023/09-L8	Suministro de equipamiento para el Edificio de I+D+i y TIC: Dotación del laboratorio de prácticas de Microbiología para el Grado en Medicina de la Universidad de Jaén. LOTE 8: Transluminador, cubetas de electroforesis, fuentes para electroforesis	SUMINISTRO	ABIERTO	DD BIOLAB, S.L.U.	08/01/2024	6.489,73 €
2023/17-L1	Acuerdo Marco para el suministro de reactivos, material fungible y pequeño equipamiento para los laboratorios docentes y de investigación de la Universidad de Jaén. Lote 1 (22 empresas)	ACUERDO MARCO SUMINISTROS	SARA	VARIAS EMPRESAS	09/02/2024	
2023/17-L10	Acuerdo Marco para el suministro de reactivos, material fungible y pequeño equipamiento para los laboratorios docentes y de investigación de la Universidad de Jaén. Lote 10 (22 empresas)	ACUERDO MARCO SUMINISTROS	SARA	VARIAS EMPRESAS	09/02/2024	
2023/17-L11	Acuerdo Marco para el suministro de reactivos, material fungible y pequeño equipamiento para los laboratorios docentes y de investigación de la Universidad de Jaén. Lote 11 (20 empresas)	ACUERDO MARCO SUMINISTROS	SARA	VARIAS EMPRESAS	09/02/2024	
2023/17-L12	Acuerdo Marco para el suministro de reactivos, material fungible y pequeño equipamiento para los laboratorios docentes y de investigación de la Universidad de Jaén. Lote 12 (25 empresas)	ACUERDO MARCO SUMINISTROS	SARA	VARIAS EMPRESAS	09/02/2024	
2023/17-L13	Acuerdo Marco para el suministro de reactivos, material fungible y pequeño equipamiento para los laboratorios docentes y de investigación de la Universidad de Jaén. Lote 13 (32 empresas)	ACUERDO MARCO SUMINISTROS	SARA	VARIAS EMPRESAS	09/02/2024	
2023/17-L14	Acuerdo Marco para el suministro de reactivos, material fungible y pequeño equipamiento para los laboratorios docentes y de investigación de la Universidad de Jaén. Lote 14 (19 empresas)	ACUERDO MARCO SUMINISTROS	SARA	VARIAS EMPRESAS	09/02/2024	
2023/17-L15	Acuerdo Marco para el suministro de reactivos, material fungible y pequeño equipamiento para los laboratorios docentes y de investigación de la Universidad de Jaén. Lote 15 (25 empresas)	ACUERDO MARCO SUMINISTROS	SARA	VARIAS EMPRESAS	09/02/2024	
2023/17-L16	Acuerdo Marco para el suministro de reactivos, material fungible y pequeño equipamiento para los laboratorios docentes y de investigación de la Universidad de Jaén. Lote 16 (30 empresas)	ACUERDO MARCO SUMINISTROS	SARA	VARIAS EMPRESAS	09/02/2024	
2023/17-L17	Acuerdo Marco para el suministro de reactivos, material fungible y pequeño equipamiento para los laboratorios docentes y de investigación de la Universidad de Jaén. Lote 17 (27 empresas)	ACUERDO MARCO SUMINISTROS	SARA	VARIAS EMPRESAS	09/02/2024	

CUADRO 7.5 DETALLE DE LOS EXPEDIENTES DE CONTRATACIÓN ADMINISTRATIVA

EXPEDIENTE	DENOMINACIÓN	TIPO DE CONTRATO	PROCEDIMIENTO	EMPRESA ADJUDICATARIA	FECHA FORMALIZACIÓN CONTRATO	IMPORTE DEL CONTRATO (IVA incluido)
2023/17-L18	Acuerdo Marco para el suministro de reactivos, material fungible y pequeño equipamiento para los laboratorios docentes y de investigación de la Universidad de Jaén. Lote 18 (39 empresas)	ACUERDO MARCO SUMINISTROS	SARA	VARIAS EMPRESAS	09/02/2024	
2023/17-L2	Acuerdo Marco para el suministro de reactivos, material fungible y pequeño equipamiento para los laboratorios docentes y de investigación de la Universidad de Jaén. Lote 2 (11 empresas)	ACUERDO MARCO SUMINISTROS	SARA	VARIAS EMPRESAS	09/02/2024	
2023/17-L3	Acuerdo Marco para el suministro de reactivos, material fungible y pequeño equipamiento para los laboratorios docentes y de investigación de la Universidad de Jaén. Lote 3 (22 empresas)	ACUERDO MARCO SUMINISTROS	SARA	VARIAS EMPRESAS	09/02/2024	
2023/17-L4	Acuerdo Marco para el suministro de reactivos, material fungible y pequeño equipamiento para los laboratorios docentes y de investigación de la Universidad de Jaén. Lote 4 (22 empresas)	ACUERDO MARCO SUMINISTROS	SARA	VARIAS EMPRESAS	09/02/2024	
2023/17-L5	Acuerdo Marco para el suministro de reactivos, material fungible y pequeño equipamiento para los laboratorios docentes y de investigación de la Universidad de Jaén. Lote 5 (21 empresas)	ACUERDO MARCO SUMINISTROS	SARA	VARIAS EMPRESAS	09/02/2024	
2023/17-L6	Acuerdo Marco para el suministro de reactivos, material fungible y pequeño equipamiento para los laboratorios docentes y de investigación de la Universidad de Jaén. Lote 6 (41 empresas)	ACUERDO MARCO SUMINISTROS	SARA	VARIAS EMPRESAS	09/02/2024	
2023/17-L7	Acuerdo Marco para el suministro de reactivos, material fungible y pequeño equipamiento para los laboratorios docentes y de investigación de la Universidad de Jaén. Lote 7 (33 empresas)	ACUERDO MARCO SUMINISTROS	SARA	VARIAS EMPRESAS	09/02/2024	
2023/17-L8	Acuerdo Marco para el suministro de reactivos, material fungible y pequeño equipamiento para los laboratorios docentes y de investigación de la Universidad de Jaén. Lote 8 (35 empresas)	ACUERDO MARCO SUMINISTROS	SARA	VARIAS EMPRESAS	09/02/2024	
2023/17-L9	Acuerdo Marco para el suministro de reactivos, material fungible y pequeño equipamiento para los laboratorios docentes y de investigación de la Universidad de Jaén. Lote 9 (25 empresas)	ACUERDO MARCO SUMINISTROS	SARA	VARIAS EMPRESAS	09/02/2024	
2023/20	Contrato de Suministro e instalación de estanterías para almacén del Edificio A0 Facultad de Ciencias de la Salud	SUMINISTRO	ABIERTO	ESMELUX ESTANTERÍA RÁPIDA, S.L.	18/03/2024	34.274,54 €
2023/21	Contrato mixto para el suministro de gases para actividades de docencia e investigación, y para el servicio de mantenimiento y tele-vigilancia de instalaciones y equipos, con criterios de sostenibilidad y protección ambiental.	MIXTO	SARA	AL AIR LIQUIDE ESPAÑA, S.A.	06/02/2024	95.106,00 €
2023/22-L1	Contrato de suministro e instalación del mobiliario para aulas y otros espacios en Edificio A0 Facultad de Ciencias de la Salud. Lote 1: Mobiliario de Aulas	SUMINISTRO	ABIERTO	GERÁLVEZ PROYECTOS CONTRAC, S.L.	09/04/2024	59.178,52 €
2023/22-L2	Contrato de suministro e instalación del mobiliario para aulas y otros espacios en Edificio A0 Facultad de Ciencias de la Salud. Lote 2: Mobiliario de Salas de Juntas y Seminarios	SUMINISTRO	ABIERTO	PEDRO MANUEL MARTÍNEZ MORENO (MOBIMETAL)	09/04/2024	45.741,96 €
2023/24	Contrato de suministro, montaje e instalación del mobiliario de laboratorios del edificio A0 Facultad de Ciencias de la Salud	SUMINISTRO	SARA	ROMERO MUEBLES DE LABORATORIO, S.A.	03/04/2024	293.897,75 €
2023/25	Contrato de arrendamiento del derecho de uso de licencias informáticas para el equipamiento de balanceo de carga de servicios TIC, acceso remoto seguro por VPN de la Universidad de Jaén y renovación tecnológica del equipamiento actual.	SUMINISTRO	ABIERTO	ATOS IT SOLUTIONS AND SERVICES IBERIA, S.L.	09/01/2024	218.169,59 €
2023/26-L1	Contrato de pólizas de seguros para la Universidad de Jaén- Seguro de responsabilidad Civil y Patrimonial de la Universidad	SERVICIOS	SARA	Mapfre España compañía de seguros y reaseguros ,S.A.	15/01/2024	10.137,00 €
2023/26-L2	Contrato de pólizas de seguros para la Universidad de Jaén- Seguro de accidentes personales para altos cargos y conductores	SERVICIOS	SARA	SURNE MUTUA DE SEGUROS Y REASEGUROS	15/01/2024	1.750,95 €
2023/26-L3	Contrato de pólizas de seguros para la Universidad de Jaén- Seguro de vehículos a motor para la flota de vehículos de la UJA	SERVICIOS	SARA	Mapfre España compañía de seguros y reaseguros ,S.A.	15/01/2024	17.387,00 €
2023/26-L4	Contrato de pólizas de seguros para la Universidad de Jaén- Seguro de Responsabilidad civil de autoridades y personal al servicio de la UJA	SERVICIOS	SARA	AIG EUROPE, S.A. SUCURSAL EN ESPAÑA	15/01/2024	5.899,00 €
2023/26-L5	Contrato de pólizas de seguros para la Universidad de Jaén- Seguro de todo riesgo de daños materiales	SERVICIOS	SARA	Mapfre España compañía de seguros y reaseguros ,S.A.	15/01/2024	59.966,17 €
2023/27	Contrato de asistencia sanitaria para casos graves de salud de las personas empleadas de la Universidad de Jaén.	CONTRATO PRIVADO	SARA	ACUNSA-ASITENCIA CLÍNICA UNIVERSITARIA DE NAVARRA, S.A. de seguros y reaseguros	17/01/2024	
2023/29	Servicios de consultoría y gestión del Proyecto de Investigación Incircular de la Universidad de Jaén.	SERVICIOS	ABIERTO	ON PROJECTS ADVISING, S.L.	19/04/2024	72.000,00 €
2023/30-L1	Contrato del Servicio de Vigilancia y Seguridad en la Universidad de Jaén. (Lote 1:Campus de Las Lagunillas y otras instalaciones de la Universidad en la ciudad de Jaén)	SERVICIOS	SARA	EULEN SEGURIDAD, S.A.	16/05/2024	2.747.388,89 €
2023/30-L2	Contrato del Servicio de Vigilancia y Seguridad en la Universidad de Jaén: Campus Científico Tecnológico de Linares, zona deportiva, y los edificios de la antigua Escuela Politécnica Superior de Linares	SERVICIOS	SARA	EULEN SEGURIDAD, S.A.	16/05/2024	1.856.286,12 €
2024/01	Contrato privado para los servicios bancarios de la Universidad de Jaén.	CONTRATO PRIVADO	ABIERTO	Caja rural de Jaén, Barcelona y Madrid, S.C.C.	26/06/2024	169.400,00 €
2024/02	Contrato de suministro de licencia consistente en el derecho de uso del despliegue ilimitado de los productos de Oracle para la Universidad de Jaén, durante el plazo establecido, y para las actividades de docencia, investigación y gestión de la universidad.	SUMINISTRO	ABIERTO SIMPLIFICADO	UNIVERSITAS XXI SOLUCIONES Y TECNOLOGIA PARA LA UNIVERSIDAD, S.A.	17/05/2024	133.450,49 €
2024/03	Contrato de servicios para la ejecución del programa de escuelas deportivas de verano de la Universidad de Jaén.	SERVICIOS	ABIERTO SIMPLIFICADO	EXPERTOS EN FORMACION Y GESTION DEPORTIVA, S.L.	04/06/2024	28.366,65 €
2024/04	Contrato de arrendamiento de licencias del software del Sistema de Gestión Editorial (GesEdi) de la Unidad de Publicaciones y Artes Gráficas (UJA Editorial) y del software para la web editorial de la Universidad de Jaén (WebEdi).	SERVICIOS	ABIERTO SIMPLIFICADO ABREVIADO	TREVENQUE SISTEMAS DE INFORMACIÓN, S.L.	25/04/2024	19.602,00 €
2024/05	Suministro e instalación de equipamiento informático para el Departamento de Informática de la Universidad de Jaén	SUMINISTRO	ABIERTO SIMPLIFICADO ABREVIADO	TEKNOSERVICE, S.L.	21/05/2024	43.532,90 €
2024/06-L1	Contrato del servicio de mantenimiento de los jardines, fuentes ornamentales, y aljibes de aguas pluviales de la Universidad de Jaén. Lote 1- Mantenimiento de los Jardines	SERVICIOS	SARA	CHM OBRAS E INFRAESTRUCTURAS, S.A.	11/10/2024	617.533,68 €
2024/06-L2	Contrato del servicio de mantenimiento de los jardines, fuentes ornamentales, y aljibes de aguas pluviales de la Universidad de Jaén. Lote 2- Mantenimiento de las fuentes ornamentales, aljibes y tareas de apoyo a Jardinería	SERVICIOS	SARA	CHM OBRAS E INFRAESTRUCTURAS, S.A.	15/10/2024	98.131,80 €
2024/07	Contrato de arrendamiento del software Refworks para el Servicio de Biblioteca de la Universidad de Jaén	SUMINISTRO	NEGOCIADO SIN PUBLICIDAD	ProQuest LLC	28/05/2024	27.776,36 €
2024/08	Contrato de arrendamiento del derecho de uso de licencias informáticas para equipamiento de seguridad perimetral e interna de la red cableada e inalámbrica de la Universidad de Jaén y renovación tecnológica del equipamiento actual.	SUMINISTRO	SARA	TRC INFORMÁTICA S.L	02/09/2024	390.209,09 €
2024/09	Contrato de servicio de auxiliares de instalaciones deportivas.	SERVICIOS	SARA	INTEGRA MANTENIMIENTO GESTIÓN Y SERVICIOS INTEGRADOS CEE ANDALUCÍA, S.L.	04/09/2024	176.940,85 €
2024/10	Contrato de seguro de póliza de estudiantes para la Universidad de Jaén	CONTRATO PRIVADO	ABIERTO	MARKEL INTERNATIONAL INSURANCE COMPANY LIMITED SUCURSAL EN ESPAÑA	28/05/2024	7,50 €

CUADRO 7.5 DETALLE DE LOS EXPEDIENTES DE CONTRATACIÓN ADMINISTRATIVA

EXPEDIENTE	DENOMINACIÓN	TIPO DE CONTRATO	PROCEDIMIENTO	EMPRESA ADJUDICATARIA	FECHA FORMALIZACIÓN CONTRATO	IMPORTE DEL CONTRATO (IVA incluido)
2024/12	Contrato de suministro, instalación y montaje de la rotulación interior y exterior del edificio A0 FAcultad de Ciencias de la Salud	SUMINISTRO	ABIERTO SIMPLIFICADO	INDUSTRIAS ARAS, S.L.	16/07/2024	33.486,75 €
2024/11	Contrato de servicios para la actualización y adaptación del software de gestión integral de la calidad de los Servicios y Unidades administrativas, de los Centros universitarios y para las actividades de dirección estratégica.	SERVICIOS	NEGOCIADO SIN PUBLICIDAD	HERMES INTERACTIVA S.L.	14/06/2024	29.000,00 €
2024/13-L1	Contrato de suministro de sensor lidar, cámara profesional y actualización de software para generación de modelos 3D. LOTE 1: Sensor lidar, cámara profesional y software con licencia	SUMINISTRO	ABIERTO SIMPLIFICADO ABREVIADO	ATYGES INGENIERÍA, SLL	21/06/2024	35.937,00 €
2024/13-L2	Contrato de suministro de sensor lidar, cámara profesional y actualización de software para generación de modelos 3D. LOTE 2: Actualización de software para generación de modelos 3D.	SUMINISTRO	ABIERTO SIMPLIFICADO ABREVIADO	ATYGES INGENIERÍA, SLL	21/06/2024	10.769,00 €
2024/14	Suministro y configuración de terminales para el control horario del Personal Docente e Investigador	SUMINISTRO	NEGOCIADO SIN PUBLICIDAD	INTERNATIONAL SOFTMACHINE SYSTEMS, S.L.	05/07/2024	35.283,60 €
2024/15	Contrato administrativo especial para la explotación del comedor y cafetería en el Campus Científico-Tecnológico de Linares.	SERVICIOS	NEGOCIADO CON PUBLICIDAD	MARÍA BELMONTE BETETA	02/12/2024	
2024/16	Contrato de servicio periódico de intérprete de lengua de signos (ILSE)	SERVICIOS	ABIERTO	AB TRADUKTALIA, S.L.	02/09/2024	
2024/17	Contrato de servicios de telefonía fija, móvil y de datos para la red corporativa de telecomunicaciones de la Universidad de Jaén.	SERVICIOS	SARA	UTE TELEFÓNICA DE ESPAÑA, S.A.U. , TELEFÓNICA MÓVILES ESPAÑA, S.A.U., TELEFÓNICA SOLUCIONES DE INFORMÁTICA Y COMUNICACIONES ESPAÑA S.A.U., TELEFÓNICA IOT & BIG DATA TECH S.A.U. (UTE TDE-TME-TSOL-TIOTBD XVII)	14/11/2024	497.756,44 €
2024/20	Servicios de implantación del componente de Personal de investigación de Universitas XXI-Recursos Humanos integrado con Universitas XXI-Investigación	SERVICIOS	NEGOCIADO SIN PUBLICIDAD	UNIVERSITAS XXI SOLUCIONES Y TECNOLOGIA PARA LA UNIVERSIDAD, S.A.	22/07/2024	42.352,06 €
2024/21	Servicio de desarrollo de la plataforma RPA basada en Blue Prism para la eficiencia administrativa en el Servicio de Gestión de la Investigación	SERVICIOS	ABIERTO	ATOS IT SOLUTIONS AND SERVICES IBERIA, S.L.	10/09/2024	155.182,50 €
2024/22	Contrato de suministro, instalación y mantenimiento del equipamiento destinado a infraestructuras de comunicaciones del edificio de la Facultad de Ciencias de la Salud de la Universidad de Jaén	SUMINISTRO	SARA	POWERNETI, S.L.	07/11/2024	347.729,92 €
2024/24	Contrato de suministro e instalación de cinco servidores para ampliación de la plataforma de virtualización de la Unidad de Investigación y Docencia de la Universidad de Jaén.	SUMINISTRO	ABIERTO SIMPLIFICADO	ITWISE TECHNOLOGY SERVICES, S.L.	05/12/2024	45.705,54 €
2024/28	Servicio de Mantenimiento, soporte técnico y actualizaciones del sistema de control de asistencia y del sistema de control de acceso a cerraduras SALTO, integrados con la aplicación móvil APPCrue.	SERVICIOS	NEGOCIADO SIN PUBLICIDAD	DESARROLLO APLICACIONES TARJETA INTELIGENTE SL (DATIO)	12/12/2024	12.184,70 €
2024/29	Contrato de servicios de mantenimiento de la infraestructura de almacenamiento del CPD del Servicio de Informática de la Universidad de Jaén.	SERVICIOS	ABIERTO SIMPLIFICADO ABREVIADO	ITWISE TECHNOLOGY SERVICES, S.L.	05/12/2024	30.128,62 €
EXO-2023/08	Contrato de obra para la segunda fase de la renovación de las instalaciones de climatización en la Facultad de Ciencias Sociales y Jurídicas, ubicada en el edificio D3 del Campus de las Lagunillas.	OBRAS	ABIERTO	PEREZ CLIMA, S.L.	09/07/2024	351.994,77 €
EXO-2024/01	Contrato de obra para la implantación de un generador fotovoltaico de 185kW para autoconsumo de un sistema de recarga de vehículos eléctricos	OBRAS	ABIERTO	Solar Jiennense, S.L.	25/10/2024	135.259,58 €
EXO-2024/02	Contrato de obras para el recalce de la cimentación del módulo derecho del edificio C1 del Campus de las Lagunillas	OBRAS	ABIERTO SIMPLIFICADO	LUIS HERVÁS VICO	10/07/2024	59.298,55 €
EXO-2024/03	Contrato de obras de ejecución de puntos de reciclaje en la Universidad de Jaén	OBRAS	ABIERTO SIMPLIFICADO	MIGUEL PÉREZ LUQUE, S.A.U. (MIPELSA)	10/12/2024	87.803,78 €
EXO-2024/04	Contrato de obra de adecuación de la antigua guardería del edificio de Alojamientos Universitarios para el Centro de Formación e Innovación Docente.	OBRAS	ABIERTO SIMPLIFICADO	INSTALACIONES Y CUBIERTAS JIMÉNEZ TALAVERA, S.L.	20/12/2024	52.555,24 €

22. Valores recibidos en depósito.

Los depósitos y fianzas recibidos pendientes de devolver a 1 de enero de 2024 ascienden a 23.574,83 euros y se han recibido durante el ejercicio 1.387,25 euros, con lo que el total de valores recibidos en depósito suman 24.962,08 euros. Los valores recibidos en depósito cancelados durante 2024 importan 887,25 euros, por lo que los valores recibidos en depósito pendientes de devolver a 31 de diciembre de 2024 ascienden a 24.074,83 euros. Ver en la nota 20, cuadro 7.3.2, el concepto no presupuestario 320.008-Depósitos y fianzas recibidas.

23. Información presupuestaria.

23.1 Presupuesto corriente.

23.1.1 Presupuesto de gastos.

23.1.1.a) Modificaciones de crédito.

TOTALES POR CLASIFICACIÓN ECONÓMICA

-En euros-

CLASIFICACIÓN ECONÓMICA	EXPLICACIÓN	CRÉDITOS EXTRAORDINAR.	SUPLEMENTOS DE CRÉDITO	AMPLIACIONES DE CRÉDITO	TRANSFERENCIAS DE CRÉDITO		INCORPORACIÓN REMANENTES DE CRÉDITO	CRÉDITOS GENERADOS POR INGRESOS	BAJAS POR ANULACIÓN Y RECTIFICACIÓN	OTRAS MODIFICACIONES	TOTAL MODIFICACIONES
					POSITIVAS	NEGATIVAS					
1	GASTOS DE PERSONAL	0,00	0,00	0,00	2.483.214,04	442.336,69	0,00	556.085,29	0,00	0,00	2.596.962,64
2	GASTOS CORRIENTES EN BIENES Y SERVICIOS	0,00	0,00	739.529,32	2.184.797,33	2.583.202,77	5.990.067,91	1.175.520,31	0,00	0,00	7.506.712,10
3	GASTOS FINANCIEROS	0,00	0,00	0,00	0,00	24.589,92	0,00	0,00	0,00	0,00	-24.589,92
4	TRANSFERENCIAS CORRIENTES	0,00	0,00	108.446,43	417.063,64	1.403.994,30	3.625.585,37	1.968.795,70	0,00	0,00	4.715.896,84
	TOTAL OPERACIONES CORRIENTES	**0,00**	**0,00**	**847.975,75**	**5.085.075,01**	**4.454.123,68**	**9.615.653,28**	**3.700.401,30**	**0,00**	**0,00**	**14.794.981,66**
5	FONDO DE CONTINGENCIA Y OTROS FONDOS	0,00	0,00	0,00	0,00	0,00	0,00	0,00	993.000,00	0,00	-993.000,00
	TOTAL FONDO DE CONTINGENCIA Y OTROS FONDOS	**0,00**	**0,00**	**0,00**	**0,00**	**0,00**	**0,00**	**0,00**	**993.000,00**	**0,00**	**-993.000,00**
6	INVERSIONES REALES	0,00	0,00	3.475.657,50	2.672.754,82	3.284.956,15	35.887.470,72	10.319.014,81	0,00	0,00	49.069.941,70
7	TRANSFERENCIAS DE CAPITAL	0,00	0,00	0,00	0,00	0,00	0,00	0,00	0,00	0,00	0,00
	TOTAL OPERACIONES DE CAPITAL NO FINANCIERAS	**0,00**	**0,00**	**3.475.657,50**	**2.672.754,82**	**3.284.956,15**	**35.887.470,72**	**10.319.014,81**	**0,00**	**0,00**	**49.069.941,70**
	TOTAL OPERACIONES NO FINANCIERAS	**0,00**	**0,00**	**4.323.633,25**	**7.757.829,83**	**7.739.079,83**	**45.503.124,00**	**14.019.416,11**	**993.000,00**	**0,00**	**62.871.923,36**
8	INVERSIONES REALES	0,00	0,00	0,00	0,00	18.750,00	0,00	0,00	0,00	0,00	-18.750,00
9	TRANSFERENCIAS DE CAPITAL	0,00	0,00	0,00	0,00	0,00	0,00	0,00	0,00	0,00	0,00
	TOTAL OPERACIONES FINANCIERAS	**0,00**	**0,00**	**0,00**	**0,00**	**18.750,00**	**0,00**	**0,00**	**0,00**	**0,00**	**-18.750,00**
	TOTAL	**0,00**	**0,00**	**4.323.633,25**	**7.757.829,83**	**7.757.829,83**	**45.503.124,00**	**14.019.416,11**	**993.000,00**	**0,00**	**62.853.173,36**

TOTALES POR CLASIFICACIÓN FUNCIONAL

-En euros-

CLASIFICACIÓN FUNCIONAL	EXPLICACIÓN	CRÉDITOS EXTRAORDINAR.	SUPLEMENTOS DE CRÉDITO	AMPLIACIONES DE CRÉDITO	TRANSFERENCIAS DE CRÉDITO		INCORPORACIÓN REMANENTES DE CRÉDITO	CRÉDITOS GENERADOS POR INGRESOS	BAJAS POR ANULACIÓN Y RECTIFICACIÓN	OTRAS MODIFICACIONES	TOTAL MODIFICACIONES
					POSITIVAS	NEGATIVAS					
A	ACTIVIDADES COMPLEMENTARIAS	0,00	0,00	426.998,11	2.440.326,16	526.896,04	494.987,22	595.122,10	993.000,00	0,00	2.437.537,55
AA	ACCIÓN SOCIAL	0,00	0,00	0,00	29.379,24	19.950,00	0,00	0,00	0,00	0,00	9.429,24
ACC	COMUNICACIÓN Y DESARROLLO TERRIT	0,00	0,00	128.595,64	14.430,19	16.430,19	0,00	0,00	0,00	0,00	126.595,64
ACI	INTERNACIONALIZACIÓN	0,00	0,00	81.775,11	29.608,75	91.068,75	3.094.863,51	1.875.570,38	0,00	0,00	4.990.749,00
AFA	FORMACION DE PTGAS	0,00	0,00	0,00	15.000,00	37.663,15	0,00	0,00	0,00	0,00	-22.663,15
AFO	FORMACIÓN DE OTRO PERSONAL	0,00	0,00	0,00	0,00	0,00	0,00	0,00	0,00	0,00	0,00
AFP	FORMACION DEL PDI	0,00	0,00	0,00	20.000,00	41.983,42	0,00	0,00	0,00	0,00	-21.983,42
AFR	FORMACIÓN PARA LA PREVENCIÓN DE R	0,00	0,00	0,00	0,00	0,00	0,00	0,00	0,00	0,00	0,00
AGC	IGUALDAD, DIVERSIDAD Y RESPONSABIL	0,00	0,00	0,00	43.025,81	65.295,48	49.958,52	22.836,41	0,00	0,00	50.525,26
AGG	GERENCIA	0,00	0,00	1.724,25	857,95	857,95	0,00	0,00	0,00	0,00	1.724,25
AGP	PERSONAL DOCENTE E INVESTIGADOR	0,00	0,00	0,00	0,00	0,00	0,00	0,00	0,00	0,00	0,00
AGS	SECRETARÍA GENERAL	0,00	0,00	0,00	3.505,16	505,16	0,00	0,00	0,00	0,00	3.000,00
AID	UNIVERSIDAD SOSTENIBLE Y SALUDABL	0,00	0,00	3.618.933,25	532.441,10	1.040.257,77	8.006.788,65	11.556,48	0,00	0,00	11.129.461,71
AIT	ESTRATEGIA Y UNIVERSIDAD DIGITAL	0,00	0,00	0,00	216.818,75	427.615,08	368.567,88	201.624,56	0,00	0,00	359.396,11
ALE	ESTUDIANTES	0,00	0,00	0,00	75.824,69	63.274,69	350,00	6.771,64	0,00	0,00	19.671,64
ALI	EMPLEABILIDAD	0,00	0,00	0,00	53.216,26	235.111,09	42.384,52	89.237,01	0,00	0,00	-50.273,30
AS	SUBVENCIONES ESPECÍFICAS	0,00	0,00	0,00	169.364,13	6.446,21	2.552.446,76	479.753,71	0,00	0,00	3.195.118,39
	Total Función A	**0,00**	**0,00**	**4.258.026,36**	**3.643.798,19**	**2.573.354,98**	**14.610.347,06**	**3.282.472,29**	**993.000,00**	**0,00**	**22.228.288,92**

TOTALES POR CLASIFICACIÓN FUNCIONAL

-En euros-

CLASIFICACIÓN FUNCIONAL	EXPLICACIÓN	CRÉDITOS EXTRAORDINAR.	SUPLEMENTOS DE CRÉDITO	AMPLIACIONES DE CRÉDITO	TRANSFERENCIAS DE CRÉDITO		INCORPORACIÓN REMANENTES DE CRÉDITO	CRÉDITOS GENERADOS POR INGRESOS	BAJAS POR ANULACIÓN Y RECTIFICACIÓN	OTRAS MODIFICACIONES	TOTAL MODIFICACIONES
					POSITIVAS	NEGATIVAS					
C	CULTURA	0,00	0,00	12.000,00	64.521,98	100.079,77	146.710,88	68.241,97	0,00	0,00	191.395,06
CECC	CINE	0,00	0,00	0,00	0,00	0,00	0,00	0,00	0,00	0,00	0,00
CECD	DANZA	0,00	0,00	0,00	0,00	0,00	0,00	0,00	0,00	0,00	0,00
CECE	EXPOSICIONES	0,00	0,00	0,00	3.750,00	3.750,00	0,00	0,00	0,00	0,00	0,00
CECF	ITINERARIOS CULTURALES	0,00	0,00	0,00	0,00	0,00	0,00	0,00	0,00	0,00	0,00
CECL	LITERATURA	0,00	0,00	0,00	0,00	0,00	0,00	0,00	0,00	0,00	0,00
CECM	MÚSICA	0,00	0,00	0,00	420,00	420,00	0,00	0,00	0,00	0,00	0,00
CECP	PREMIOS	0,00	0,00	0,00	5.200,00	5.200,00	0,00	0,00	0,00	0,00	0,00
CECR	PROGRAMACIÓN CULTURAL	0,00	0,00	0,00	0,00	0,00	0,00	0,00	0,00	0,00	0,00
CECT	TEATRO	0,00	0,00	0,00	0,00	0,00	0,00	0,00	0,00	0,00	0,00
CEF	FUNDACIONES	0,00	0,00	0,00	0,00	0,00	0,00	0,00	0,00	0,00	0,00
CEM	AULA ABIERTA	0,00	0,00	0,00	20.337,49	0,00	4.857,52	0,00	0,00	0,00	25.195,01
	Total Función C	**0,00**	**0,00**	**12.000,00**	**94.229,47**	**109.449,77**	**151.568,40**	**68.241,97**	**0,00**	**0,00**	**216.590,07**
E	ENSEÑANZA	0,00	0,00	0,00	437.943,35	504.738,98	4.570.840,25	249.125,84	0,00	0,00	4.753.170,46
EEE	ENSEÑANZAS OFICIALES	0,00	0,00	0,00	10.878,90	155.598,22	0,00	0,00	0,00	0,00	-144.719,32
EEF	FORMACIÓN PERMANENTE, TECNOLOGÍ	0,00	0,00	0,00	17.202,35	185.451,18	0,00	0,00	0,00	0,00	-168.248,83
EID2.3	PLAN DE INNOVACIÓN Y MEJORA DOCEI	0,00	0,00	0,00	8.277,28	8.424,08	35.316,62	1.266,90	0,00	0,00	36.436,72
EID3.4	PLAN DE INNOVACIÓN Y MEJORA DOCEI	0,00	0,00	0,00	9.401,30	9.282,30	63.414,50	0,00	0,00	0,00	63.533,50
EID4.5	PLAN DE INNOVACIÓN Y MEJORA DOCEI	0,00	0,00	0,00	1.860,17	1.860,17	0,00	0,00	0,00	0,00	0,00
EMO	ENSEÑANZA MASTER OFICIAL	0,00	0,00	4.803,16	67.719,28	578.577,84	0,00	0,00	0,00	0,00	-506.055,40
EMO1	MÁSTER OFICIAL: PERSONAL AJENO UJA	0,00	0,00	0,00	527.451,05	18.199,34	0,00	0,00	0,00	0,00	509.251,71
EMO2	MÁSTER OFICIAL: OTROS GASTOS	0,00	0,00	0,00	85.566,30	23.627,29	0,00	0,00	0,00	0,00	61.939,01
EPC	CURSOS DE EXTENSION UNIVERSITARIA	0,00	0,00	0,00	3.600,00	0,00	13.391,77	0,00	0,00	0,00	16.991,77
EPE	FORMACION CONTINUA ESPECIFICA	0,00	0,00	0,00	5.553,47	4.335,10	91.319,94	50.956,99	0,00	0,00	143.495,30
EPG	FORMACION CONTINUA GENÉRICA	0,00	0,00	0,00	168.729,68	20.811,11	80.120,53	17.276,45	0,00	0,00	245.315,55
EPJ	JORNADAS, CONGRESOS Y SIMILARES	0,00	0,00	0,00	53.530,33	29.040,25	106.543,13	321.687,82	0,00	0,00	452.721,03
EPP	TITULOS PROPIOS DE POSTGRADO	0,00	0,00	0,00	32.037,47	77.465,36	939.651,18	173.301,50	0,00	0,00	1.067.524,79
EQD	EQUIPAMIENTO DOCENTE	0,00	0,00	0,00	18.982,31	127.087,06	0,00	0,00	0,00	0,00	-108.104,75
	Total Función E	**0,00**	**0,00**	**4.803,16**	**1.448.733,24**	**1.744.498,28**	**5.900.597,92**	**813.615,50**	**0,00**	**0,00**	**6.423.251,54**
I	INVESTIGACIÓN	0,00	0,00	0,00	345.956,92	152.529,74	198.933,79	39.613,77	0,00	0,00	431.974,74
IAC	CONTRATOS DE INVESTIGACIÓN	0,00	0,00	0,00	44.685,54	193.140,79	2.762.260,35	319.979,02	0,00	0,00	2.933.784,12
IAI	CONTRATOS DE INVESTIGACIÓN INTERN	0,00	0,00	0,00	0,00	1.736,47	16.807,48	0,00	0,00	0,00	15.071,01
IBG	GRUPOS DE INVESTIGACIÓN	0,00	0,00	0,00	453.705,61	269.514,47	2.486.637,88	6.464,86	0,00	0,00	2.677.293,88
IBG3.4	ACCIÓN 1 PAIUJA 2023	0,00	0,00	0,00	17.147,18	5.443,10	316.374,19	0,00	0,00	0,00	328.078,27
IBP	PROYECTOS DE INVESTIGACIÓN	0,00	0,00	0,00	737.352,44	910.375,46	9.556.695,27	1.689.484,15	0,00	0,00	11.073.156,40
IBPA	PROYECTOS DE INVESTIGACIÓN FINANC	0,00	0,00	0,00	0,00	18,78	0,00	797.930,74	0,00	0,00	797.911,96
IBPI	PROYECTOS DE INVESTIGACIÓN INTERN	0,00	0,00	0,00	10.741,49	10.741,49	0,00	1.162.793,37	0,00	0,00	1.162.793,37
IBPL	PROYECTOS DE INVESTIGACIÓN FINANC	0,00	0,00	0,00	0,00	0,00	0,00	90.000,00	0,00	0,00	90.000,00

TOTALES POR CLASIFICACIÓN FUNCIONAL

-En euros-

CLASIFICACIÓN FUNCIONAL	EXPLICACIÓN	CRÉDITOS EXTRAORDINAR.	SUPLEMENTOS DE CRÉDITO	AMPLIACIONES DE CRÉDITO	TRANSFERENCIAS DE CRÉDITO		INCORPORACIÓN REMANENTES DE CRÉDITO	CRÉDITOS GENERADOS POR INGRESOS	BAJAS POR ANULACIÓN Y RECTIFICACIÓN	OTRAS MODIFICACIONES	TOTAL MODIFICACIONES
					POSITIVAS	NEGATIVAS					
IBPM	PROYECTOS DE INVESTIGACIÓN FINANC	0,00	0,00	0,00	4.650,00	1.800,00	0,00	681.258,61	0,00	0,00	684.108,61
IBPN	PROYECTOS DE INVESTIGACIÓN FINANC	0,00	0,00	0,00	10.012,24	0,00	0,00	2.088.454,04	0,00	0,00	2.098.466,28
IBPO	PROYECTOS DE INVESTIGACIÓN FINANC	0,00	0,00	0,00	2.080,00	0,00	0,00	71.773,58	0,00	0,00	73.853,58
IBPP	PROYECTOS DE INVESTIGACIÓN PLAN F	0,00	0,00	0,00	0,00	0,00	0,00	1.245.481,07	0,00	0,00	1.245.481,07
IFD	DOCTORADO	0,00	0,00	2.853,82	140.367,84	126.200,00	0,00	0,00	0,00	0,00	17.021,66
IFJ	JORNADAS CONGRESOS Y SIMILARES	0,00	0,00	0,00	12.900,00	0,00	7.622,00	945,00	0,00	0,00	21.467,00
IFP	INVESTIGACIÓN	0,00	0,00	15.000,00	149.754,62	1.092.282,62	2.205,72	129.021,68	0,00	0,00	-796.300,60
IFS	AYUDAS A LA INVESTIGACIÓN	0,00	0,00	25.000,00	32.958,59	335.129,35	8.774.855,40	779.101,68	0,00	0,00	9.276.786,32
IFSA	AYUDAS A LA INVESTIGACIÓN FINANCIA	0,00	0,00	0,00	2.000,00	2.000,00	0,00	17.625,00	0,00	0,00	17.625,00
IFSI	AYUDAS A LA INVESTIGACIÓN INTERNAC	0,00	0,00	0,00	3.000,00	0,00	0,00	114.358,42	0,00	0,00	117.358,42
IFSN	AYUDAS A LA INVESTIGACIÓN FINANCIA	0,00	0,00	0,00	190.472,21	0,00	0,00	68.432,00	0,00	0,00	258.904,21
IFSO	AYUDAS A LA INVESTIGACIÓN FINANCIA	0,00	0,00	0,00	0,00	0,00	0,00	4.500,00	0,00	0,00	4.500,00
IFSP	AYUDAS A LA INVESTIGACIÓN PLAN PRC	0,00	0,00	0,00	265.464,00	0,00	0,00	500.000,00	0,00	0,00	765.464,00
IFT	TRANSFERENCIA DEL CONOCIMIENTO	0,00	0,00	5.949,91	10.000,00	0,00	62,48	45.000,00	0,00	0,00	61.012,39
IFT1	APOYO ACTIVIDADES TRANSFERENCIA I	0,00	0,00	0,00	137.820,25	229.614,53	87.396,81	2.869,36	0,00	0,00	-1.528,11
IID	INFRAESTRUCTURAS PARA LA INVESTIG	0,00	0,00	0,00	0,00	0,00	630.759,25	0,00	0,00	0,00	630.759,25
	Total Función I	**0,00**	**0,00**	**48.803,73**	**2.571.068,93**	**3.330.526,80**	**24.840.610,62**	**9.855.086,35**	**0,00**	**0,00**	**33.985.042,83**
	TOTAL	**0,00**	**0,00**	**4.323.633,25**	**7.757.829,83**	**7.757.829,83**	**45.503.124,00**	**14.019.416,11**	**993.000,00**	**0,00**	**62.853.173,36**

TOTALES POR CLASIFICACIÓN ORGÁNICA

-En euros-

CLASIFICACIÓN ORGÁNICA	EXPLICACIÓN	CRÉDITOS EXTRAORDINAR.	SUPLEMENTOS DE CRÉDITO	AMPLIACIONES DE CRÉDITO	TRANSFERENCIAS DE CRÉDITO		INCORPORACIÓN REMANENTES DE CRÉDITO	CRÉDITOS GENERADOS POR INGRESOS	BAJAS POR ANULACIÓN Y RECTIFICACIÓN	OTRAS MODIFICACIONES	TOTAL MODIFICACIONES
					POSITIVAS	NEGATIVAS					
01	ÓRGANOS DE GOBIERNO COLEGIADOS	0,00	0,00	0,00	6.431,28	6.431,28	0,00	11.452,00	0,00	-244,36	11.207,64
02	ÓRGANOS DE GOBIERNO UNIPERSONALES	0,00	0,00	2.499.106,25	1.349.625,16	3.387.529,95	17.642.403,66	3.080.649,31	0,00	868.407,09	22.052.661,52
03	CENTROS UNIVERSITARIOS	0,00	0,00	7.656,98	1.422.365,84	1.264.334,56	5.114.996,28	3.395.113,02	0,00	856.886,00	9.532.683,56
04	SERVICIOS	0,00	0,00	1.816.870,02	3.304.767,75	2.069.386,67	6.567.969,87	1.018.248,28	993.000,00	138.462,51	9.783.931,76
05	PARTICIPACIÓN Y REPRESENTACIÓN INSTITUC	0,00	0,00	0	900,00	2.900,00	22.190,56	0,00	0,00	-618,18	19.572,38
06	DEPARTAMENTOS UNIVERSITARIOS	0,00	0,00	0,00	1.655.905,31	1.003.450,38	16.012.231,08	6.243.269,50	0,00	-1.861.014,71	21.046.940,80
07	CÁTEDRAS UNIVERSITARIAS	0,00	0,00	0,00	17834,49	23796,99	143332,55	270684	0,00	-1.878,35	406.175,70
	TOTAL	**0,00**	**0,00**	**4.323.633,25**	**7.757.829,83**	**7.757.829,83**	**45.503.124,00**	**14.019.416,11**	**993.000,00**	**0,00**	**62.853.173,36**

Nota: En el Anexo I.3 de estas Cuentas Anuales puede verse un mayor detalle de las modificaciones de crédito según estructura orgánica, funcional y económica.

23.1.1.b) Remanentes de crédito.

-En euros-

Clasificación Económica	REMANENTES COMPROMETIDOS	REMANENTES NO COMPROMETIDOS	TOTAL REMANENTES DE CRÉDITO
11 - PERSONAL EVENTUAL	0,00	0,00	0,00
12 - FUNCIONARIOS	0,00	0,00	0,00
13 - LABORALES	0,00	0,00	0,00
14 - OTRO PERSONAL	0,00	0,00	0,00
15 - INCENTIVOS AL RENDIMIENTO	0,00	1.121,41	1.121,41
16 - CUOTAS, PRESTACIONES Y GASTOS SOCIALES A CARGO DEL EMPLEADOR	0,00	43.801,62	43.801,62
Total Capítulo 1 - GASTOS DE PERSONAL	**0,00**	**44.923,03**	**44.923,03**
2 - GASTOS CORRIENTES EN BIENES Y SERVICIOS	154.624,17	6.638.466,50	6.793.090,67
Total Capítulo 2 - GASTOS CORRIENTES EN BIENES Y SERVICIOS	**154.624,17**	**6.638.466,50**	**6.793.090,67**
31 - DE PRÉSTAMOS EN MONEDA NACIONAL	0,00	0,47	0,47
34 - DE DEPOSITOS, FIANZAS Y OTROS	0,00	654,36	654,36
Total Capítulo 3 - GASTOS FINANCIEROS	**0,00**	**654,83**	**654,83**
44 - A EMPRESAS PUBLICAS Y OTROS ENTES PÚBLICOS			0,00
47 - A EMPRESAS PRIVADAS	0,00	65.928,69	65.928,69
48 - A FAMILIAS E INSTITUCIONES SIN FINES DE LUCRO	0,00	3.788.218,52	3.788.218,52
49 - AL EXTERIOR			0,00
Total Capítulo 4 - TRANSFERENCIAS CORRIENTES	**0,00**	**3.854.147,21**	**3.854.147,21**
5 - FONDO DE CONTINGENCIA Y OTROS FONDOS	0,00	0,00	0,00
Total 5 - FONDO DE CONTINGENCIA Y OTROS FONDOS	**0,00**	**0,00**	**0,00**
60 - INVERSIÓN NUEVA (Sin 606.00.50)	437.932,80	4.436.955,44	4.874.888,24
606.00.50 - SISTEMAS PARA PROCESOS DE INFORMACION. DEPARTAMENTOS	0,00	172.598,87	172.598,87
640 - PROYECTOS DE INVESTIGACIÓN	5.578,49	14.171.307,34	14.176.885,83
641 - GRUPOS DE INVESTIGACIÓN	0,00	2.339.766,81	2.339.766,81
642 - CONTRATOS Y CONVENIOS ART. 83 L.O.U.	0,00	2.864.049,01	2.864.049,01
	0,00	1.117.303,29	1.117.303,29
644 - AYUDAS A LA INVESTIGACIÓN	0,00	9.556.679,88	9.556.679,88
645 - SUBVENCIONES ESPECÍFICAS	0,00	1.965.359,69	1.965.359,69
649 - OTRO INMOVILIZADO INMATERIAL	0,00	80.490,95	80.490,95
66 - INVERSION DE REPOSICIÓN	73.163,29	1.105.262,90	1.178.426,19
Total Capítulo 6 - INVERSIONES REALES	**516.674,58**	**37.809.774,18**	**38.326.448,76**
83 - CONCESIÓN DE PRÉSTAMOS	0,00	0,00	0,00
86 - ADQUISICION DE ACCIONES Y PARTICIP.FUERA DEL SECTOR PUPLICO	0,00	2.707,00	2.707,00
87 - APORTACIONES PATRIMONIALES	0,00	2.800,00	2.800,00
Total Capítulo 8 - ACTIVOS FINANCIEROS	**0,00**	**5.507,00**	**5.507,00**
91 - AMORTIZACIÓN DE PRÉSTAMOS EN MONEDA NACIONAL	0,00	0,12	0,12
Total Capítulo 9 - PASIVOS FINANCIEROS	**0,00**	**0,12**	**0,12**
TOTAL	**671.298,75**	**48.353.472,87**	**49.024.771,62**

23.1.1.c) Ejecución de proyectos de inversión.

-En euros-

CÓDIGO PROYECTO	EXPLICACIÓN	COSTE TOTAL ACTUALIZADO	EJERCICIO INICIAL	EJERCICIO FINAL	INVERSIÓN REALIZADA A 1 DE ENERO	INVERSIÓN REALIZADA EN EL EJERCICIO	ANUALIDADES PENDIENTES				TIPO DE FINANCIACIÓN
							EJERCICIO 2025	EJERCICIO 2026	EJERCICIO 2027	EJERCICIO 2028 y SS.	
02.08.40	Obra Edificio de I+D+i y TIC	21.641.236,82	2010	2025	15.012.624,83	5.482.847,90	1.145.764,09				Inversiones financiadas con remanente no afectado autorizadas por la Junta de Andalucía
04.12.05	Construcción de edificio Rectorado y Servicios Generales	30.336.957,97	2019	2028	149.228,66	85.264,00	12.465,31	90.000,00	2.000.000,00	28.000.000,00	
04.12.15	Ampliación Pabellón Polideportivo Campus de Jaén	3.979.001,98	2018	2026	1.279.001,98	0,00	150.000,00	2.550.000,00			
04.12.AD	Mobiliario plantas 2º, 3º y 4º de Magisterio	342.145,09	2022	2025	158.299,25	151.845,84	32.000,00				
04.12.AH	Equipamiento para la implantación del Grado de Medicina	1.808.907,84	2023	2025	687.691,83	210.353,32	910.862,69				
04.12.AQ	Mobiliario edificio del I+D+I y TIC	1.363.897,75	2023	2025	5.787,89	500.638,45	857.471,41				
04.12.01	Construcción de salón de actos en Edif. de la antigua Esc. de Magisterio	2.054.164,06	2017	2027	54.164,06				2.000.000,00		Inicialmente la UJA
04.12.23	Construcción Edificio Laboratorios Investigación (D-4)	6.277.474,12	2019	2025	6.254.016,34	23.457,78					ITI de Jaén
04.12.AP	Mobiliario edificio Laboratorios Investigación (D-4)	598.518,23	2023	2026	298.518,23	0,00	150.000,00	150.000,00			Inicialmente la UJA
04.12.AJ	Instalación fotovoltaica para la recarga de vehículos eléctricos (zona B5)	135.739,84	2024	2025	0,00	121.825,16	13.914,68				Inicialmente la UJA
04.12.AR	Reforma instalación de climatización del edificio D3	878.883,84	2024	2026	0,00	500.335,80	228.548,04	150.000,00			Inicialmente la UJA
TOTALES		**69.416.927,54**			**23.899.333,07**	**7.076.568,25**	**3.501.026,22**	**2.940.000,00**	**4.000.000,00**	**28.000.000,00**	

Nota: En la UJA no existen compromisos de gasto de ejercicios posteriores en contratos de obra bajo la modalidad de abono total del precio.

23.1.2 Presupuesto de ingresos.

23.1.2.a) Proceso de gestión de los ingresos públicos.

23.1.2.a).1 Derechos anulados.

-En euros-

Aplicación Presupues-taria	Descripción	Anulación de Liquidaciones	Aplazamiento y Fraccionamiento	Devolución de Ingresos	Total Derechos Anulados
30300	TASAS ACADÉMICAS POR SERVICIOS ADMINISTRATIVOS	0,00	0,00	59.413,90	59.413,90
30301	TASAS ACADEMICAS POR SERVICIOS DE CENTROS ADSCRITO	0,00	0,00	0,00	0,00
	Subtotal Artículo 30	**0,00**	**0,00**	**59.413,90**	**59.413,90**
31200	SERVICIOS ACADEMICOS DE GRADO CENTROS PROPIOS	0,00	0,00	274.846,03	274.846,03
31201	SERVICIOS ACADEMICOS DE DOCTORADO EN CENTROS PRO	0,00	0,00	240,00	240,00
3120200	COMPENSACION MATR. BECARIOS GRADO M. EDUCACIÓN	0,00	0,00	0,00	0,00
3120201	COMPENSACION MATR. BECARIOS MASTER M. EDUCACIÓN	0,00	0,00	0,00	0,00
3120202	COMPENSACION MATR. BECARIOS DOCTORADO M. EDUCAC	0,00	0,00	0,00	0,00
3120300	COMPENSACION MATR. FAMILIAS NUM. GRADO M. EDUCACIÓ	0,00	0,00	0,00	0,00
3120301	COMPENSACION MATR. FAMILIAS NUM. MASTER M. EDUCACIÓ	0,00	0,00	0,00	0,00
3120302	COMPENSACION MATR. FAMILIAS NUM. DOCTORADO M. EDUC	0,00	0,00	0,00	0,00
3120400	COMPENSACION MATRICULAS PERSONAL PROPIO UJA GRAD	0,00	0,00	0,00	0,00
3120401	COMPENSACION MATRICULAS PERSONAL PROPIO UJA MAST	0,00	0,00	0,00	0,00
3120402	COMPENSACION MATRICULAS PERSONAL PROPIO UJA DOCT	0,00	0,00	0,00	0,00
31206	SERVICIOS ACADEMICOS DE POSTGRADO MASTER OFICIAL	0,00	0,00	88.008,42	88.008,42
3120800	BONIFICACIÓN JUNTA DE ANDALUCÍA 99% PRECIOS PÚBLICO	0,00	0,00	0,00	0,00
3120801	BONIFICACIÓN JUNTA DE ANDALUCÍA 99% PRECIOS PÚBLICO	0,00	0,00	0,00	0,00
3129900	OTRAS BONIFICACIONES UJA MATRIC. ALUMNOS GRADO, 1 Y	0,00	0,00	0,00	0,00
3129901	OTRAS BONIFICACIONES UJA MASTER	0,00	0,00	0,00	0,00
3129902	OTRAS BONIFICACIONES UJA DOCTORADO	0,00	0,00	0,00	0,00
	Subtotal Artículo 31	**0,00**	**0,00**	**363.094,45**	**363.094,45**
3200000	ESTUDIOS DE EXTENSION UNIVERSITARIA	0,00	0,00	201,60	201,60
3200050	RETENCIONES A FAVOR UNIV. ESTUDIOS EXTENSION U.	0,00	0,00	22,40	22,40
3200060	FONDO DE BECAS PARA ENSEÑANZAS PROPIAS	0,00	0,00	0,00	0,00
32002	CURSOS DEL SAFYD	0,00	0,00	0,00	0,00
3200300	CURSOS DE POSTGRADO	0,00	0,00	0,00	0,00
3200350	RETENCIONES A FAVOR UNIV. CURSOS POSTGRADO	0,00	0,00	0,00	0,00
3200360	FONDO DE BECAS PARA ENSEÑANZAS PROPIAS	0,00	0,00	0,00	0,00
3200400	CURSOS DE FORMACION CONTINUA	0,00	0,00	0,00	0,00
3200450	RETENCIONES A FAVOR UNIV. CURSOS FORMAC. CONTINUA	0,00	0,00	0,00	0,00
3200460	FONDO DE BECAS PARA ENSEÑANZAS PROPIAS	0,00	0,00	0,00	0,00
3200800	INSCRIPCIONES A JORNADAS, CONGRESOS Y SIMILARES	0,00	0,00	257,50	257,50
3200850	RETENCIONES A FAVOR UNIV. INSCRIP. JORNADAS, CONGRE	0,00	0,00	17,50	17,50
3200860	FONDO DE BECAS PARA ENSEÑANZAS PROPIAS	0,00	0,00	0,00	0,00
3209900	OTROS CURSOS Y SEMINARIOS	11.932,20	0,00	0,00	11.932,20
3209950	RETENCIONES A FAVOR UNIV. OTROS CURSOS Y SEMIN.	1.325,80	0,00	0,00	1.325,80
32200	DERECHOS DE EXAMEN SELECCION DE PDI FUNCIONARIO	0,00	0,00	0,00	0,00
32201	DERECHOS DE EXAMEN SELECCION DE PDI LABORAL	0,00	0,00	150,00	150,00
32202	DERECHOS DE EXAMEN SELECCION DE PAS FUNCIONARIO	0,00	0,00	0,00	0,00
32203	DERECHOS DE EXAMEN SELECCION DE PAS LABORAL	0,00	0,00	140,00	140,00
32204	DERECHOS DE EXAMEN SELECCION DE OTRO PERSONAL	0,00	0,00	30,00	30,00
3230000	CONTRATOS	31.170,30	0,00	0,00	31.170,30
3230050	RETENCIONES A FAVOR UNIV. POR CONTRATOS	3.384,73	0,00	0,00	3.384,73
3230100	CURSOS DE ESPECIALIZACION	1.220,08	0,00	0,00	1.220,08
3230152	RETENCIONES A FAVOR UNIV. CURSOS ESPECIALIZACION	135,56	0,00	0,00	135,56
32400	SERVICIOS PRESTADOS POR EL CICT	5.570,99	0,00	0,00	5.570,99
32402	SERVICIOS PRESTADOS POR EL CPEA	0,00	0,00	0,00	0,00
32599	OTROS	262,65	0,00	0,00	262,65

Aplicación Presupues-taria	Descripción	Anulación de Liquidaciones	Aplazamiento y Fraccionamiento	Devolución de Ingresos	Total Derechos Anulados
32902	UTILIZACION DE VEHICULOS	0,00	0,00	0,00	0,00
32903	PATROCINIO	3.135,00	0,00	0,00	3.135,00
32999	OTROS	2.000,00	0,00	0,00	2.000,00
	Subtotal Artículo 32	**60.137,31**	**0,00**	**819,00**	**60.956,31**
330	VENTA DE PUBLICACIONES PROPIAS	0,00	0,00	0,00	0,00
33000	VENTA DE LIBROS Y REVISTAS	440,90	0,00	0,00	440,90
	Subtotal Artículo 33	**440,90**	**0,00**	**0,00**	**440,90**
38000	DE EJERCICIOS CERRADOS	0,00	0,00	0,00	0,00
38100	DEL PRESUPUESTO CORRIENTE	0,00	0,00	0,00	0,00
	Subtotal Artículo 38	**0,00**	**0,00**	**0,00**	**0,00**
39200	INTERESES DE DEMORA	0,00	0,00	0,00	0,00
39901	INGRESOS POR ACTUACIONES JUDICIALES	0,00	0,00	0,00	0,00
39999	OTROS INGRESOS	0,00	0,00	0,00	0,00
3999910	INGRESOS POR CARGOS INTERNOS	0,00	0,00	0,00	0,00
3999920	INGRESOS POR VENTA DE ENERGIA ELECTRICA	3.511,99	0,00	0,00	3.511,99
3999930	INGRESOS PROCEDENTES DE LA A.E.A.TRIBUTARIA	0,00	0,00	0,00	0,00
3999999	OTROS INGRESOS DIVERSOS	6.620,61	0,00	0,00	6.620,61
	Subtotal Artículo 39	**10.132,60**	**0,00**	**0,00**	**10.132,60**
	Subtotal Capítulo 3	**70.710,81**	**0,00**	**423.327,35**	**494.038,16**
4010400	DEL M. DE CIENCIA, INNOVACION Y UNIVERSIDADES PARA IN\	0,00	0,00	3.885,61	3.885,61
4010406	DEL M. DE CIENCIA, INNOVACION Y UNIVERSIDADES PARA MC	0,00	0,00	0,00	0,00
4010499	DEL MINISTERIO DE CIENCIA, INNOVACION Y UNIVERSIDADES	0,00	0,00	0,00	0,00
4011103	MINISTERIO PARA TRANSICION ECOLOGICA PARA PRACTICAS	0,00	0,00	7.627,13	7.627,13
	Subtotal Artículo 40	**0,00**	**0,00**	**11.512,74**	**11.512,74**
4100899	DEL INSTITUTO CERVANTES PARA OTRAS ACTIVIDADES	0,00	0,00	0,00	0,00
4101100	DE LA AGENCIA ESTATAL DE INVESTIGACION PARA INVESTIG	0,00	0,00	6.806,48	6.806,48
4110099	DEL IAM PARA OTRAS ACTIVIDADES	0,00	0,00	0,00	0,00
	Subtotal Artículo 41	**0,00**	**0,00**	**6.806,48**	**6.806,48**
4401100	DE AGENCIA DE MEDIO AMBIENTE Y AGUA DE ANDALUCIA PA	0,00	0,00	897,95	897,95
4410099	DE LA UNIA PARA OTRAS ACTIVIDADES	0,00	0,00	0,00	0,00
4450106	DEL CONSORCIO CEIA3 PARA MOVILIDAD	0,00	0,00	400,00	400,00
4450199	DEL CONSORCIO CEIA3 PARA OTRAS ACTIVIDADES	0,00	0,00	0,00	0,00
	Subtotal Artículo 44	**0,00**	**0,00**	**1.297,95**	**1.297,95**
45000	FINANCIACION A LA UJA CON CARGO AL MODELO DE FINANC	0,00	0,00	0,00	0,00
45009	FINANCIACION A LA UJA PROGRAMA MARIA GOYRI	0,00	0,00	0,00	0,00
45010	DE LA CUII PARA INVESTIGACIÓN	0,00	0,00	1.620,50	1.620,50
45099	DE LA CECEU PARA OTRAS ACTIVIDADES	0,00	0,00	0,00	0,00
4510605	DE TURISMO, REGENERAC., JUSTICIA Y ADM LOCAL PARA EN	0,00	0,00	1.783,89	1.783,89
4511005	DE IGUALDAD Y POLÍTICAS SOCIALES PARA ENSEÑANZA	0,00	0,00	0,00	0,00
4511100	DE CULTURA Y PATRIMONIO HISTORICO PARA INVESTIGACIÓ	0,00	0,00	1.624,72	1.624,72
4511799	DE EMPLEO, EMPRESA Y TRABAJO AUTONOMO PARA OTRAS	0,00	0,00	0,00	0,00
4511899	DE CONSEJERIA DE INCLUSION SOCIAL, JUVENTUD, FAMILIAS	0,00	0,00	0,00	0,00
	Subtotal Artículo 45	**0,00**	**0,00**	**5.029,11**	**5.029,11**
4600002	DE DIPUTACIÓN P. JAÉN PARA ENSEÑANZA NO OFICIAL	0,00	0,00	0,00	0,00
4600005	DE DIPUTACIÓN PROVINCIAL DE JAÉN PARA ENSEÑANZA OFI	0,00	0,00	0,00	0,00
4600006	DE DIPUTACIÓN PROVINCIAL DE JAEN PARA MOVILIDAD	0,00	0,00	0,00	0,00
4600071	DE DIPUTACION PROVINCIAL DE JAEN PARA MECENAZGO-CC	0,00	0,00	0,00	0,00
4600099	DE DIPUTACIÓN P. DE JAÉN PARA OTRAS ACTIVIDADES	0,00	0,00	338,82	338,82
	Subtotal Artículo 46	**0,00**	**0,00**	**338,82**	**338,82**
4700071	DE CAJA RURAL DE JAEN PARA MECENAZGO-CONVENIO	0,00	0,00	0,00	0,00
4700106	DEL BANCO SANTANDER PARA MOVILIDAD	0,00	0,00	0,00	0,00
4790171	DE GREENDATA PARA MECENAZGO-CONVENIO	0,00	0,00	0,00	0,00
4790271	DE IDENTIFICATION CARE PARA MECENAZGO-CONVENIO	0,00	0,00	0,00	0,00
4790402	DE SMITH AND NEPHEW SA PARA ENSEÑANZA NO OFICIAL	0,00	0,00	0,00	0,00
4790971	DE ISDEFE PARA MECENAZGO-CONVENIO	0,00	0,00	0,00	0,00
4790999	DE ISDEFE PARA OTRAS ACTIVIDADES	0,00	0,00	0,00	0,00

Aplicación Presupues-taria	Descripción	Anulación de Liquidaciones	Aplazamiento y Fraccionamiento	Devolución de Ingresos	Total Derechos Anulados
4791071	DE MECENAZGO-CONVENIO PARA REBIUN	0,00	0,00	0,00	0,00
4791171	DE MECENAZGO-CONVENIO PARA CATEDRA COAG CREA	0,00	0,00	0,00	0,00
4791299	DE GRÁFICAS LA PAZ, S.A. PARA OTRAS ACTIVIDADES	0,00	0,00	0,00	0,00
4792299	DE MIPELSA PARA OTRAS ACTIVIDADES	0,00	0,00	0,00	0,00
4793471	DE OCLC BV PARA MECENAZGO-CONVENIO	0,00	0,00	0,00	0,00
4793571	DE ACCUCOMS INTERNATIONAL PARA MECENAZGO-CONVEN	0,00	0,00	0,00	0,00
4793671	DE AIP PUBLISHING LLC PARA MECENAZGO-CONVENIO	0,00	0,00	0,00	0,00
4793771	DE TIRANT LO BLANCH EDITORIAL PARA MECENAZGO-CONVE	0,00	0,00	0,00	0,00
4793871	DE ACS PUBLICACIONES PARA MECENAZGO-CONVENIO	0,00	0,00	0,00	0,00
4793971	DE XERCODE MEDIA SOFTWARE SL PARA MECENAZGO-CON	0,00	0,00	0,00	0,00
4794071	DE OVID TECHNOLOGIES SL PARA MECENAZGO-CONVENIO	0,00	0,00	0,00	0,00
4794171	DE Bloomsbury Publishing PARA MECENAZGO-CONVENIO	0,00	0,00	0,00	0,00
4794271	DE MY INFILE SL PARA MECENAZGO-CONVENIO	0,00	0,00	0,00	0,00
4794371	DE myjove corporation PARA MECENAZGO-CONVENIO	0,00	0,00	0,00	0,00
4794471	DE Elsevier PARA MECENAZGO-CONVENIO	0,00	0,00	0,00	0,00
4794571	DE eLIBRO PARA MECENAZGO-CONVENIO	0,00	0,00	0,00	0,00
4794605	DE PIERALISI ESPAÑA S.L. PARA ENSEÑANZA	0,00	0,00	0,00	0,00
47950	APORTACIONES POR PRACTICAS DE EMPRESAS	0,00	0,00	0,00	0,00
4795171	DE EXPLOSIFS PRODUITS CHIMIQUES S.A. PARA MECENAZG	0,00	0,00	0,00	0,00
4795299	DE ARECHA SIGLO XXI -GRUPO ÁVOLO- PARA OTRAS ACTIVI	0,00	0,00	0,00	0,00
4795371	DE ASTROANDALUS, S.L. PARA MECENAZGO-CONVENIO	0,00	0,00	0,00	0,00
4796071	DE PRENAX SAS PARA MECENAZGO-CONVENIO	0,00	0,00	0,00	0,00
4797005	DE EVOLUTIO S.A.U. PARA ENSEÑANZA	0,00	0,00	0,00	0,00
4798771	DE HERNANDEZ CARRILLO SL PARA MECENAZGO-CONVENIO	0,00	0,00	0,00	0,00
4798871	DE HYFOTEC PARA MECENAZGO-CONVENIO	0,00	0,00	0,00	0,00
4798905	DE SAPA PARA ENSEÑANZA OFICIAL	0,00	0,00	0,00	0,00
4799005	DE MECHAUP SL PARA ENSEÑANZA OFICIAL	0,00	0,00	0,00	0,00
	Subtotal Artículo 47	**0,00**	**0,00**	**0,00**	**0,00**
4801370	DE ALICIA CURROS GONZÁLEZ PARA MECENAZGO-DONACIÓI	0,00	0,00	0,00	0,00
4801870	DE CESAREO RODRIGUEZ AGUILERA DE PRAT PARA MECENA	0,00	0,00	0,00	0,00
4810399	DE LA FECYT PARA OTRAS ACTIVIDADES	0,00	0,00	0,00	0,00
4810471	DE SAFER PARA MECENAZGO-CONVENIO	0,00	0,00	0,00	0,00
4811502	DE FAGA PARA ENSEÑANZA NO OFICIAL	0,00	0,00	0,00	0,00
4811902	DE LA FUNDACIÓN ONCE PARA ENSEÑANZAN NO OFICIAL	0,00	0,00	0,00	0,00
4811903	DE LA FUNDACIÓN ONCE PARA PRÁCTICAS EN EMPRESAS	0,00	0,00	90,54	90,54
4811999	DE FUNDACIÓN ONCE PARA OTRAS ACTIVIDADES	0,00	0,00	0,00	0,00
4812571	DE FUND. CAJA RURAL JAÉN PARA MECENAZGO-CONVENIO	0,00	0,00	0,00	0,00
4812599	DE FUND. CAJA RURAL JAÉN PARA OTRAS ACTIVIDADES	0,00	0,00	0,00	0,00
4813671	DE SEPEX PARA MECENAZGO-CONVENIO	0,00	0,00	0,00	0,00
4814502	DE RSEQ PARA ENSEÑANZAS NO OFICIALES	0,00	0,00	0,00	0,00
4819871	DE UNIÓN GENERAL DE TRABAJADORES PARA MECENAZGO-	0,00	0,00	0,00	0,00
	Subtotal Artículo 48	**0,00**	**0,00**	**90,54**	**90,54**
49506	OTRAS DE LA U.E. PARA MOVILIDAD	0,00	0,00	122.968,00	122.968,00
49510	OTRAS DE LA U.E. PARA INVESTIGACION. M 21-27 (SIN REACT	0,00	0,00	2.753,81	2.753,81
49516	OTRAS DE LA U.E. PARA MOVILIDAD. M 21-27 (SIN REACT-EU)	0,00	0,00	0,00	0,00
49599	OTRAS DE LA U.E. PARA OTRAS ACTIVIDADES	0,00	0,00	0,00	0,00
49600	DE FUERA DE LA U.E. PARA INVESTIGACION	0,00	0,00	0,00	0,00
49602	DE FUERA DE LA U.E. PARA ENSEÑANZA NO OFICIAL	0,00	0,00	0,00	0,00
49606	DE FUERA DE LA U.E. PARA MOVILIDAD	0,00	0,00	0,00	0,00
	Subtotal Artículo 49	**0,00**	**0,00**	**125.721,81**	**125.721,81**
	Subtotal Capítulo 4	**0,00**	**0,00**	**150.797,45**	**150.797,45**
520	INTERESES DE CUENTAS BANCARIAS	0,00	0,00	0,00	0,00
52000	INTERESES DE CUENTAS BANCARIAS	0,00	0,00	0,00	0,00
521	INTERESES DE IMPOSICIONES FINANCIERAS	0,00	0,00	0,00	0,00
52100	INTERESES DE IMPOSICIONES FINANCIERAS	0,00	0,00	0,00	0,00
	Subtotal Artículo 52	**0,00**	**0,00**	**0,00**	**0,00**

Aplicación Presupues-taria	Descripción	Anulación de Liquidaciones	Aplazamiento y Fraccionamiento	Devolución de Ingresos	Total Derechos Anulados
54101	ALQUILER DE INSTALACIONES DEPORTIVAS	0,00	0,00	0,00	0,00
54102	ALQUILER DE AULAS Y OTROS RECINTOS UNIVERSITARIO	49.528,72	0,00	0,00	49.528,72
	Subtotal Artículo 54	**49.528,72**	**0,00**	**0,00**	**49.528,72**
55102	DE MAQUINARIAS EXPENDEDORAS	0,00	0,00	0,00	0,00
55199	DE OTRAS CONCESIONES ADMINISTRATIVAS	0,00	0,00	0,00	0,00
	Subtotal Artículo 55	**0,00**	**0,00**	**0,00**	**0,00**
59100	EXPLOTACION DE PATENTES	0,00	0,00	0,00	0,00
59902	PROPIEDAD INTELECTUAL	0,00	0,00	0,00	0,00
59903	KNOW-HOW de EBC	0,00	0,00	0,00	0,00
	Subtotal Artículo 59	**0,00**	**0,00**	**0,00**	**0,00**
	Subtotal Capítulo 5	**49.528,72**	**0,00**	**0,00**	**49.528,72**
68000	DE EJERCICIOS CERRADOS	0,00	0,00	0,00	0,00
68100	DEL PRESUPUESTO CORRIENTE	0,00	0,00	0,00	0,00
	Subtotal Artículo 68	**0,00**	**0,00**	**0,00**	**0,00**
	Subtotal Capítulo 6	**0,00**	**0,00**	**0,00**	**0,00**
70020	AYUDAS A LA INVESTIGACIÓN M. DE EDUCACION, FORMACIOI	0,00	0,00	1.229,09	1.229,09
7010400	DEL M. CIENCIA E INNOVACION PARA INVESTIGACIÓN	0,00	0,00	0,00	0,00
7010410	PROYECTOS DE INVESTIGACIÓN DEL MINISTERIO DE CIENCIA	0,00	0,00	18.502,81	18.502,81
7010420	AYUDAS A LA INVESTIGACIÓN DEL MINISTERIO DE CIENCIA, IN	0,00	0,00	10.471,62	10.471,62
7010450	FINANCIACION COSTES INDIRECTOS DE LOS PROY. DE INV. D	0,00	0,00	0,00	0,00
7010599	DEL M. DE DEFENSA PARA OTRAS ACTIVIDADES	0,00	0,00	0,00	0,00
7011020	AYUDAS A LA INVESTIGACIÓN DEL MINISTERIO DE UNIVERSID	0,00	0,00	3.410,32	3.410,32
7011300	DEL MINISTERIO DE CONSUMO PARA INVESTIGACION	0,00	0,00	16.411,64	16.411,64
7011400	DEL MINISTERIO DE LA PRESIDENCIA PARA INVESTIGACION	0,00	0,00	0,00	0,00
7011500	DEL MINISTERIO DE IND., COMERC. Y TURIS. PARA INVESTIGA	0,00	0,00	0,00	0,00
7011600	DE MINISTERIO DE CULTURA PARA INVESTIGACION	0,00	0,00	0,00	0,00
7050000	DE CIBERESP PARA INVESTIGACIÓN	0,00	0,00	0,00	0,00
	Subtotal Artículo 70	**0,00**	**0,00**	**50.025,48**	**50.025,48**
71000	INSTITUTO DE LA MUJER	0,00	0,00	0,00	0,00
7101110	PROYECTOS DE INVESTIGACIÓN DE LA AGENCIA ESTATAL DE	0,00	0,00	53.597,41	53.597,41
7101120	AYUDAS A LA INVESTIGACIÓN DE LA AGENCIA ESTATAL DE II	6.997,50	0,00	145.761,03	152.758,53
7101150	FINANCIACION COSTES INDIRECTOS DE LOS PROYECTOS DE	0,00	0,00	0,00	0,00
7110500	I.A.P. RIESGOS LABORALES PARA INVESTIGACIÓN	0,00	0,00	0,00	0,00
7120000	DEL IEG PARA INVESTIGACIÓN	0,00	0,00	0,00	0,00
7120400	DE INSTITUTO DE ESTUDIOS ALBACETENSES PARA INVESTIG	0,00	0,00	0,00	0,00
	Subtotal Artículo 71	**6.997,50**	**0,00**	**199.358,44**	**206.355,94**
7400799	DE AACID PARA OTRAS ACTIVIDADES	0,00	0,00	4.064,91	4.064,91
7414500	DE UNIVERSIDAD DE SANTIAGO DE COMPOSTELA PARA INVE	0,00	0,00	0,00	0,00
7414550	FINANC COSTES INDIRECTOS UNIV SANTIAGO DE COMPOSTE	0,00	0,00	0,00	0,00
	Subtotal Artículo 74	**0,00**	**0,00**	**4.064,91**	**4.064,91**
7500000	PROYECTOS DE INVESTIGACION	0,00	0,00	19.417,06	19.417,06
7500001	AYUDAS A LA INVESTIGACIÓN	0,00	0,00	0,00	0,00
75001	AYUDA A LA INVESTIGACION PARA CONTRATACION DE JOVEI	0,00	0,00	0,00	0,00
7500200	PROYECTOS INVESTIGACION (MRR)	0,00	0,00	0,00	0,00
7500202	AYUDA INVESTIGACIÓN PARA CONTRATACIÓN DE JÓVENES I	0,00	0,00	163.543,84	163.543,84
75050	FINANCIACION COSTES INDIRECTOS DE LOS PROYECTOS DE	0,00	0,00	0,00	0,00
7510700	DE AGRICULTURA, PESCA Y MEDIO AMBIENTE PARA INVESTIC	0,00	0,00	0,00	0,00
7511400	DE TURISMO, CULTURA Y DEPORTE PARA INVESTIGACION	0,00	0,00	0,00	0,00
7511800	DE LA CONSEJERIA DE INCLUSION SOCIAL, J.F. e I. PARA INVE	0,00	0,00	0,00	0,00
7511850	FINANCIACION COSTES INDIRECTOS DE LOS PROYECTOS INV	0,00	0,00	0,00	0,00
	Subtotal Artículo 75	**0,00**	**0,00**	**182.960,90**	**182.960,90**
7600000	DE DIPUTACIÓN P. DE JAEN PARA INVESTIGACIÓN	0,00	0,00	209,19	209,19
	Subtotal Artículo 76	**0,00**	**0,00**	**209,19**	**209,19**
7700004	DE CAJA RURAL DE JAEN PARA INVERSIONES	0,00	0,00	0,00	0,00
7790071	DE ELECTRA LA LOMA ESCUADRAS UNO SL PARA MECENAZC	0,00	0,00	0,00	0,00

Aplicación Presupues-taria	Descripción	Anulación de Liquidaciones	Aplazamiento y Fraccionamiento	Devolución de Ingresos	Total Derechos Anulados
7790271	DE DESARROLLOS TECNOLOGICOS INTELEC S.L. PARA MECE	0,00	0,00	0,00	0,00
7790470	DE JESUS DE LA CASA HERNANDEZ PARA MECENAGZO-DON	0,00	0,00	0,00	0,00
7790570	DE DAVID DE LA CASA PONCE PARA MECENAGZO-DONACIÓN	0,00	0,00	0,00	0,00
7790670	DE ANGELES MEDINA QUESADA PARA MECENAZGO-DONACIC	0,00	0,00	0,00	0,00
7790700	DE SELSYN BY ODRATEK S.L PARA INVESTIGACION	0,00	0,00	0,00	0,00
7790899	DE SOCIETY FOR REPRODUCTIVE & INFANT PSYCHOLOGY PA	0,00	0,00	0,00	0,00
7797100	DE LA UNIVERSIDAD DE ULSTER PARA INVESTIGACION	0,00	0,00	0,00	0,00
	Subtotal Artículo 77	**0,00**	**0,00**	**0,00**	**0,00**
7811300	DE Fundación Biodiversidad FSP PARA INVESTIGACIÓN	0,00	0,00	0,00	0,00
7811900	DE FUNDACIÓN ONCE PARA LA INVESTIGACIÓN	0,00	0,00	7.802,94	7.802,94
7814200	DE LA FUNDACIÓN DESCUBRE PARA INVESTIGACIÓN	0,00	0,00	0,00	0,00
7816600	DE FUNDACION GASELEC PARA INVESTIGACION	0,00	0,00	0,00	0,00
7817300	DE ASOCIACIÓN DUCHENNE PARA INVESTIGACIÓN	0,00	0,00	0,00	0,00
7817600	DE FUNDACIÓN BBVA PARA INVESTIGACIÓN	0,00	0,00	0,00	0,00
	Subtotal Artículo 78	**0,00**	**0,00**	**7.802,94**	**7.802,94**
79500	OTRAS DE LA U.E. PARA INVESTIGACION	0,00	0,00	1.200,00	1.200,00
79506	OTRAS DE LA U.E. PARA MOVILIDAD	0,00	0,00	0,00	0,00
79510	OTRAS DE LA U.E. PARA INVESTIGACION. M 21-27 (SIN REACT	0,00	0,00	24.419,13	24.419,13
79550	FINANCIACION COSTES INDIRECTOS DE LOS PROYECTOS DE	0,00	0,00	300,00	300,00
79551	FINANCIACION COSTES INDIRECTOS DE LAS AYUDAS DE INVE	0,00	0,00	0,00	0,00
79600	DE FUERA DE LA U.E. PARA INVESTIGACION	0,00	0,00	0,00	0,00
79650	FINANCIACION COSTES INDIRECTOS DE LOS PROYECTOS DE	0,00	0,00	0,00	0,00
	Subtotal Artículo 79	**0,00**	**0,00**	**25.919,13**	**25.919,13**
	Subtotal Capítulo 7	**6.997,50**	**0,00**	**470.340,99**	**477.338,49**
820	REINTEGRO DE ANTICIPOS Y PTMOS A CORTO PLAZO CONCE	0,00	0,00	0,00	0,00
82000	REINTEGRO DE ANTICIPOS Y PTMOS A CORTO PLAZO CONCE	0,00	0,00	0,00	0,00
82100	REINTEGRO DE ANTICIPOS Y PTMO. A LARGO PLAZO CON	0,00	0,00	0,00	0,00
	Subtotal Artículo 82	**0,00**	**0,00**	**0,00**	**0,00**
8700001	REMANENTE DE TESORERIA AFECTADO DE GASTOS	0,00	0,00	0,00	0,00
8700002	REMANENTE DE TESORERIA AFECTADO DE INGRESOS	0,00	0,00	0,00	0,00
87001	REMANENTE DE TESORERIA NO AFECTADO	0,00	0,00	0,00	0,00
	Subtotal Artículo 87	**0,00**	**0,00**	**0,00**	**0,00**
	Subtotal Capítulo 8	**0,00**	**0,00**	**0,00**	**0,00**
92101	A LARGO PLAZO DE ENTES DEL SECTOR PÚBLICO	0,00	0,00	78.165,61	78.165,61
	Subtotal Artículo 92	**0,00**	**0,00**	**78.165,61**	**78.165,61**
	Subtotal Capítulo 9	**0,00**	**0,00**	**78.165,61**	**78.165,61**
	TOTAL	**127.237,03**	**0,00**	**1.122.631,40**	**1.249.868,43**

23.1.2.a).2 Derechos cancelados.

En la Universidad de Jaén no hay derechos cancelados de presupuesto corriente en el ejercicio 2024.

23.1.2.a).3 Recaudación neta.

-En euros-

Aplicación Presupuestaria	Descripción	Recaudación Total	Devoluciones de Ingreso	Recaudación Neta
30300	TASAS ACADÉMICAS POR SERVICIOS ADMINISTRATIVOS	1.296.373,73	59.413,90	1.236.959,83
30301	TASAS ACADEMICAS POR SERVICIOS DE CENTROS ADSCRITOS	107.997,82	0,00	107.997,82
	Subtotal Artículo 30	**1.404.371,55**	**59.413,90**	**1.344.957,65**
31200	SERVICIOS ACADEMICOS DE GRADO CENTROS PROPIOS	3.635.820,15	274.846,03	3.360.974,12
31201	SERVICIOS ACADEMICOS DE DOCTORADO EN CENTROS PROPIO	62.282,58	240,00	62.042,58
3120200	COMPENSACION MATR. BECARIOS GRADO M. EDUCACIÓN	1.880.183,61	0,00	1.880.183,61
3120201	COMPENSACION MATR. BECARIOS MASTER M. EDUCACIÓN	239.960,13	0,00	239.960,13
3120202	COMPENSACION MATR. BECARIOS DOCTORADO M. EDUCACIÓN	921,26	0,00	921,26
3120300	COMPENSACION MATR. FAMILIAS NUM. GRADO M. EDUCACIÓN	0,00	0,00	0,00
3120301	COMPENSACION MATR. FAMILIAS NUM. MASTER M. EDUCACIÓN	0,00	0,00	0,00
3120302	COMPENSACION MATR. FAMILIAS NUM. DOCTORADO M. EDUCAC	0,00	0,00	0,00
3120400	COMPENSACION MATRICULAS PERSONAL PROPIO UJA GRADO	1.943,48	0,00	1.943,48
3120401	COMPENSACION MATRICULAS PERSONAL PROPIO UJA MASTER	109,59	0,00	109,59
3120402	COMPENSACION MATRICULAS PERSONAL PROPIO UJA DOCTOR	0,00	0,00	0,00
31206	SERVICIOS ACADEMICOS DE POSTGRADO MASTER OFICIAL	842.905,61	88.008,42	754.897,19
3120800	BONIFICACIÓN JUNTA DE ANDALUCÍA 99% PRECIOS PÚBLICOS G	1.441.462,74	0,00	1.441.462,74
3120801	BONIFICACIÓN JUNTA DE ANDALUCÍA 99% PRECIOS PÚBLICOS M	239.079,83	0,00	239.079,83
3129900	OTRAS BONIFICACIONES UJA MATRIC. ALUMNOS GRADO, 1 Y 2	690.495,20	0,00	690.495,20
3129901	OTRAS BONIFICACIONES UJA MASTER	80.777,09	0,00	80.777,09
3129902	OTRAS BONIFICACIONES UJA DOCTORADO	7.698,69	0,00	7.698,69
	Subtotal Artículo 31	**9.123.639,96**	**363.094,45**	**8.760.545,51**
3200000	ESTUDIOS DE EXTENSION UNIVERSITARIA	0,00	201,60	-201,60
3200050	RETENCIONES A FAVOR UNIV. ESTUDIOS EXTENSION U.	0,00	22,40	-22,40
3200060	FONDO DE BECAS PARA ENSEÑANZAS PROPIAS	0,00	0,00	0,00
32002	CURSOS DEL SAFYD	139.570,53	0,00	139.570,53
3200300	CURSOS DE POSTGRADO	405.004,57	0,00	405.004,57
3200350	RETENCIONES A FAVOR UNIV. CURSOS POSTGRADO	50.464,91	0,00	50.464,91
3200360	FONDO DE BECAS PARA ENSEÑANZAS PROPIAS	49.180,16	0,00	49.180,16
3200400	CURSOS DE FORMACION CONTINUA	42.110,28	0,00	42.110,28
3200450	RETENCIONES A FAVOR UNIV. CURSOS FORMAC. CONTINUA	5.035,64	0,00	5.035,64
3200460	FONDO DE BECAS PARA ENSEÑANZAS PROPIAS	3.210,46	0,00	3.210,46
3200800	INSCRIPCIONES A JORNADAS, CONGRESOS Y SIMILARES	175.502,21	257,50	175.244,71
3200850	RETENCIONES A FAVOR UNIV. INSCRIP. JORNADAS, CONGRESO	17.597,19	17,50	17.579,69
3200860	FONDO DE BECAS PARA ENSEÑANZAS PROPIAS	609,50	0,00	609,50
3209900	OTROS CURSOS Y SEMINARIOS	90.425,97	0,00	90.425,97
3209950	RETENCIONES A FAVOR UNIV. OTROS CURSOS Y SEMIN.	10.047,33	0,00	10.047,33
32200	DERECHOS DE EXAMEN SELECCION DE PDI FUNCIONARIO	450,00	0,00	450,00
32201	DERECHOS DE EXAMEN SELECCION DE PDI LABORAL	1.150,00	150,00	1.000,00
32202	DERECHOS DE EXAMEN SELECCION DE PAS FUNCIONARIO	16.704,00	0,00	16.704,00
32203	DERECHOS DE EXAMEN SELECCION DE PAS LABORAL	8.130,00	140,00	7.990,00
32204	DERECHOS DE EXAMEN SELECCION DE OTRO PERSONAL	200,00	30,00	170,00
3230000	CONTRATOS	1.475.002,60	0,00	1.475.002,60
3230050	RETENCIONES A FAVOR UNIV. POR CONTRATOS	163.943,56	0,00	163.943,56
3230100	CURSOS DE ESPECIALIZACION	102.409,83	0,00	102.409,83
3230152	RETENCIONES A FAVOR UNIV. CURSOS ESPECIALIZACION	11.378,86	0,00	11.378,86
32400	SERVICIOS PRESTADOS POR EL CICT	102.191,55	0,00	102.191,55
32402	SERVICIOS PRESTADOS POR EL CPEA	23.870,96	0,00	23.870,96
32599	OTROS	15.973,17	0,00	15.973,17
32902	UTILIZACION DE VEHICULOS	6.293,04	0,00	6.293,04
32903	PATROCINIO	27.431,36	0,00	27.431,36
32999	OTROS	0,00	0,00	0,00
	Subtotal Artículo 32	**2.943.887,68**	**819,00**	**2.943.068,68**
330	VENTA DE PUBLICACIONES PROPIAS	0,00	0,00	0,00
33000	VENTA DE LIBROS Y REVISTAS	17.660,13	0,00	17.660,13
	Subtotal Artículo 33	**17.660,13**	**0,00**	**17.660,13**
38000	DE EJERCICIOS CERRADOS	127.322,57	0,00	127.322,57
38100	DEL PRESUPUESTO CORRIENTE	1.129,79	0,00	1.129,79

-En euros-

Aplicación Presupuestaria	Descripción	Recaudación Total	Devoluciones de Ingreso	Recaudación Neta
	Subtotal Artículo 38	**128.452,36**	**0,00**	**128.452,36**
39200	INTERESES DE DEMORA	352,47	0,00	352,47
39901	INGRESOS POR ACTUACIONES JUDICIALES	2.000,00	0,00	2.000,00
39999	OTROS INGRESOS	1.000,00	0,00	1.000,00
3999910	INGRESOS POR CARGOS INTERNOS	130.045,47	0,00	130.045,47
3999920	INGRESOS POR VENTA DE ENERGIA ELECTRICA	53.411,24	0,00	53.411,24
3999930	INGRESOS PROCEDENTES DE LA A.E.A.TRIBUTARIA	159.449,77	0,00	159.449,77
3999999	OTROS INGRESOS DIVERSOS	141.576,61	0,00	141.576,61
	Subtotal Artículo 39	**487.835,56**	**0,00**	**487.835,56**
	Subtotal Capítulo 3	**14.105.847,24**	**423.327,35**	**13.682.519,89**
4010400	DEL M. DE CIENCIA, INNOVACION Y UNIVERSIDADES PARA INVES	77,82	3.885,61	-3.807,79
4010406	DEL M. DE CIENCIA, INNOVACION Y UNIVERSIDADES PARA MOVI	650.132,15	0,00	650.132,15
4010499	DEL MINISTERIO DE CIENCIA, INNOVACION Y UNIVERSIDADES P/	2.291,40	0,00	2.291,40
4011103	MINISTERIO PARA TRANSICION ECOLOGICA PARA PRACTICAS D	76.837,01	7.627,13	69.209,88
	Subtotal Artículo 40	**729.338,38**	**11.512,74**	**717.825,64**
4100899	DEL INSTITUTO CERVANTES PARA OTRAS ACTIVIDADES	18.944,72	0,00	18.944,72
4101100	DE LA AGENCIA ESTATAL DE INVESTIGACION PARA INVESTIGAC	3.087,48	6.806,48	-3.719,00
4110099	DEL IAM PARA OTRAS ACTIVIDADES	7.041,80	0,00	7.041,80
	Subtotal Artículo 41	**29.074,00**	**6.806,48**	**22.267,52**
4401100	DE AGENCIA DE MEDIO AMBIENTE Y AGUA DE ANDALUCIA PARA	0,00	897,95	-897,95
4410099	DE LA UNIA PARA OTRAS ACTIVIDADES	30.080,90	0,00	30.080,90
4450106	DEL CONSORCIO CEIA3 PARA MOVILIDAD	6.400,00	400,00	6.000,00
4450199	DEL CONSORCIO CEIA3 PARA OTRAS ACTIVIDADES	1.102,00	0,00	1.102,00
	Subtotal Artículo 44	**37.582,90**	**1.297,95**	**36.284,95**
45000	FINANCIACION A LA UJA CON CARGO AL MODELO DE FINANCIAC	102.020.902,51	0,00	102.020.902,51
45009	FINANCIACION A LA UJA PROGRAMA MARIA GOYRI	0,00	0,00	0,00
45010	DE LA CUII PARA INVESTIGACIÓN	0,00	1.620,50	-1.620,50
45099	DE LA CECEU PARA OTRAS ACTIVIDADES	0,00	0,00	0,00
4510605	DE TURISMO, REGENERAC., JUSTICIA Y ADM LOCAL PARA ENSE	30.000,00	1.783,89	28.216,11
4511005	DE IGUALDAD Y POLÍTICAS SOCIALES PARA ENSEÑANZA	20.000,00	0,00	20.000,00
4511100	DE CULTURA Y PATRIMONIO HISTORICO PARA INVESTIGACIÓN	0,00	1.624,72	-1.624,72
4511799	DE EMPLEO, EMPRESA Y TRABAJO AUTONOMO PARA OTRAS AC	40.000,00	0,00	40.000,00
4511899	DE CONSEJERIA DE INCLUSION SOCIAL, JUVENTUD, FAMILIAS E	3.925,00	0,00	3.925,00
	Subtotal Artículo 45	**102.114.827,51**	**5.029,11**	**102.109.798,40**
4600002	DE DIPUTACIÓN P. JAÉN PARA ENSEÑANZA NO OFICIAL	133.494,49	0,00	133.494,49
4600005	DE DIPUTACIÓN PROVINCIAL DE JAÉN PARA ENSEÑANZA OFICIA	10.500,00	0,00	10.500,00
4600006	DE DIPUTACIÓN PROVINCIAL DE JAEN PARA MOVILIDAD	36.000,00	0,00	36.000,00
4600071	DE DIPUTACION PROVINCIAL DE JAEN PARA MECENAZGO-CONV	40.000,00	0,00	40.000,00
4600099	DE DIPUTACIÓN P. DE JAÉN PARA OTRAS ACTIVIDADES	11.300,00	338,82	10.961,18
	Subtotal Artículo 46	**231.294,49**	**338,82**	**230.955,67**
4700071	DE CAJA RURAL DE JAEN PARA MECENAZGO-CONVENIO	35.000,00	0,00	35.000,00
4700106	DEL BANCO SANTANDER PARA MOVILIDAD	106.500,00	0,00	106.500,00
4790171	DE GREENDATA PARA MECENAZGO-CONVENIO	1.500,00	0,00	1.500,00
4790271	DE IDENTIFICATION CARE PARA MECENAZGO-CONVENIO	1.500,00	0,00	1.500,00
4790402	DE SMITH AND NEPHEW SA PARA ENSEÑANZA NO OFICIAL	20.000,00	0,00	20.000,00
4790971	DE ISDEFE PARA MECENAZGO-CONVENIO	0,00	0,00	0,00
4790999	DE ISDEFE PARA OTRAS ACTIVIDADES	50.000,00	0,00	50.000,00
4791071	DE MECENAZGO-CONVENIO PARA REBIUN	40.477,04	0,00	40.477,04
4791171	DE MECENAZGO-CONVENIO PARA CATEDRA COAG CREA	11.500,00	0,00	11.500,00
4791299	DE GRÁFICAS LA PAZ, S.A. PARA OTRAS ACTIVIDADES	1.000,00	0,00	1.000,00
4792299	DE MIPELSA PARA OTRAS ACTIVIDADES	3.334,00	0,00	3.334,00
4793471	DE OCLC BV PARA MECENAZGO-CONVENIO	1.500,00	0,00	1.500,00
4793571	DE ACCUCOMS INTERNATIONAL PARA MECENAZGO-CONVENIO	1.500,00	0,00	1.500,00
4793671	DE AIP PUBLISHING LLC PARA MECENAZGO-CONVENIO	1.500,00	0,00	1.500,00
4793771	DE TIRANT LO BLANCH EDITORIAL PARA MECENAZGO-CONVENI	1.500,00	0,00	1.500,00
4793871	DE ACS PUBLICACIONES PARA MECENAZGO-CONVENIO	1.500,00	0,00	1.500,00
4793971	DE XERCODE MEDIA SOFTWARE SL PARA MECENAZGO-CONVEN	1.500,00	0,00	1.500,00
4794071	DE OVID TECHNOLOGIES SL PARA MECENAZGO-CONVENIO	1.500,00	0,00	1.500,00
4794171	DE Bloomsbury Publishing PARA MECENAZGO-CONVENIO	1.500,00	0,00	1.500,00
4794271	DE MY INFILE SL PARA MECENAZGO-CONVENIO	4.500,00	0,00	4.500,00
4794371	DE myjove corporation PARA MECENAZGO-CONVENIO	4.500,00	0,00	4.500,00
4794471	DE Elsevier PARA MECENAZGO-CONVENIO	1.500,00	0,00	1.500,00
4794571	DE eLIBRO PARA MECENAZGO-CONVENIO	12.000,00	0,00	12.000,00
4794605	DE PIERALISI ESPAÑA S.L. PARA ENSEÑANZA	10.000,00	0,00	10.000,00
47950	APORTACIONES POR PRACTICAS DE EMPRESAS	35.005,50	0,00	35.005,50
4795171	DE EXPLOSIFS PRODUITS CHIMIQUES S.A. PARA MECENAZGO-C	10.000,00	0,00	10.000,00
4795299	DE ARECHA SIGLO XXI -GRUPO ÁVOLO- PARA OTRAS ACTIVIDAD	5.000,00	0,00	5.000,00

-En euros-

Aplicación Presupuestaria	Descripción	Recaudación Total	Devoluciones de Ingreso	Recaudación Neta
4795371	DE ASTROANDALUS, S.L. PARA MECENAZGO-CONVENIO	4.000,00	0,00	4.000,00
4796071	DE PRENAX SAS PARA MECENAZGO-CONVENIO	4.500,00	0,00	4.500,00
4797005	DE EVOLUTIO S.A.U. PARA ENSEÑANZA	10.000,00	0,00	10.000,00
4798771	DE HERNANDEZ CARRILLO SL PARA MECENAZGO-CONVENIO	1.500,00	0,00	1.500,00
4798871	DE HYFOTEC PARA MECENAZGO-CONVENIO	1.500,00	0,00	1.500,00
4798905	DE SAPA PARA ENSEÑANZA OFICIAL	10.000,00	0,00	10.000,00
4799005	DE MECHAUP SL PARA ENSEÑANZA OFICIAL	2.000,00	0,00	2.000,00
	Subtotal Artículo 47	**398.816,54**	**0,00**	**398.816,54**
4801370	DE ALICIA CURROS GONZÁLEZ PARA MECENAZGO-DONACIÓN	50,00	0,00	50,00
4801870	DE CESAREO RODRIGUEZ AGUILERA DE PRAT PARA MECENAZG	2.000,00	0,00	2.000,00
4810399	DE LA FECYT PARA OTRAS ACTIVIDADES	57.024,16	0,00	57.024,16
4810471	DE SAFER PARA MECENAZGO-CONVENIO	2.800,00	0,00	2.800,00
4811502	DE FAGA PARA ENSEÑANZA NO OFICIAL	567,00	0,00	567,00
4811902	DE LA FUNDACIÓN ONCE PARA ENSEÑANZAN NO OFICIAL	120.935,00	0,00	120.935,00
4811903	DE LA FUNDACIÓN ONCE PARA PRÁCTICAS EN EMPRESAS	6.000,00	90,54	5.909,46
4811999	DE FUNDACIÓN ONCE PARA OTRAS ACTIVIDADES	30.000,00	0,00	30.000,00
4812571	DE FUND. CAJA RURAL JAÉN PARA MECENAZGO-CONVENIO	5.340,00	0,00	5.340,00
4812599	DE FUND. CAJA RURAL JAÉN PARA OTRAS ACTIVIDADES	1.500,00	0,00	1.500,00
4813671	DE SEPEX PARA MECENAZGO-CONVENIO	500,00	0,00	500,00
4814502	DE RSEQ PARA ENSEÑANZAS NO OFICIALES	400,00	0,00	400,00
4819871	DE UNIÓN GENERAL DE TRABAJADORES PARA MECENAZGO-CO	7.000,00	0,00	7.000,00
	Subtotal Artículo 48	**234.116,16**	**90,54**	**234.025,62**
49506	OTRAS DE LA U.E. PARA MOVILIDAD	1.543,80	122.968,00	-121.424,20
49510	OTRAS DE LA U.E. PARA INVESTIGACION. M 21-27 (SIN REACT-EU	0,00	2.753,81	-2.753,81
49516	OTRAS DE LA U.E. PARA MOVILIDAD. M 21-27 (SIN REACT-EU)	1.902.924,75	0,00	1.902.924,75
49599	OTRAS DE LA U.E. PARA OTRAS ACTIVIDADES	18.132,50	0,00	18.132,50
49600	DE FUERA DE LA U.E. PARA INVESTIGACION	3.650,00	0,00	3.650,00
49602	DE FUERA DE LA U.E. PARA ENSEÑANZA NO OFICIAL	22.517,34	0,00	22.517,34
49606	DE FUERA DE LA U.E. PARA MOVILIDAD	0,00	0,00	0,00
	Subtotal Artículo 49	**1.948.768,39**	**125.721,81**	**1.823.046,58**
	Subtotal Capítulo 4	**105.723.818,37**	**150.797,45**	**105.573.020,92**
520	INTERESES DE CUENTAS BANCARIAS	0,00	0,00	0,00
52000	INTERESES DE CUENTAS BANCARIAS	70.653,07	0,00	70.653,07
521	INTERESES DE IMPOSICIONES FINANCIERAS	0,00	0,00	0,00
52100	INTERESES DE IMPOSICIONES FINANCIERAS	1.727.204,29	0,00	1.727.204,29
	Subtotal Artículo 52	**1.797.857,36**	**0,00**	**1.797.857,36**
54101	ALQUILER DE INSTALACIONES DEPORTIVAS	81.645,17	0,00	81.645,17
54102	ALQUILER DE AULAS Y OTROS RECINTOS UNIVERSITARIO	43.719,84	0,00	43.719,84
	Subtotal Artículo 54	**125.365,01**	**0,00**	**125.365,01**
55102	DE MAQUINARIAS EXPENDEDORAS	55.000,00	0,00	55.000,00
55199	DE OTRAS CONCESIONES ADMINISTRATIVAS	61.549,83	0,00	61.549,83
	Subtotal Artículo 55	**116.549,83**	**0,00**	**116.549,83**
59100	EXPLOTACION DE PATENTES	948,00	0,00	948,00
59902	PROPIEDAD INTELECTUAL	7,80	0,00	7,80
59903	KNOW-HOW de EBC	613,09	0,00	613,09
	Subtotal Artículo 59	**1.568,89**	**0,00**	**1.568,89**
	Subtotal Capítulo 5	**2.041.341,09**	**0,00**	**2.041.341,09**
68000	DE EJERCICIOS CERRADOS	1.751,89	0,00	1.751,89
68100	DEL PRESUPUESTO CORRIENTE	1.782,70	0,00	1.782,70
	Subtotal Artículo 68	**3.534,59**	**0,00**	**3.534,59**
	Subtotal Capítulo 6	**3.534,59**	**0,00**	**3.534,59**
70020	AYUDAS A LA INVESTIGACIÓN M. DE EDUCACION, FORMACION P	455.882,94	1.229,09	454.653,85
7010400	DEL M. CIENCIA E INNOVACION PARA INVESTIGACIÓN	1.875.133,10	0,00	1.875.133,10
7010410	PROYECTOS DE INVESTIGACIÓN DEL MINISTERIO DE CIENCIA E	51.340,43	18.502,81	32.837,62
7010420	AYUDAS A LA INVESTIGACIÓN DEL MINISTERIO DE CIENCIA, INN	106.649,39	10.471,62	96.177,77
7010450	FINANCIACION COSTES INDIRECTOS DE LOS PROY. DE INV. DEL	465.123,68	0,00	465.123,68
7010599	DEL M. DE DEFENSA PARA OTRAS ACTIVIDADES	4.476,23	0,00	4.476,23
7011020	AYUDAS A LA INVESTIGACIÓN DEL MINISTERIO DE UNIVERSIDAD	304.566,31	3.410,32	301.155,99
7011300	DEL MINISTERIO DE CONSUMO PARA INVESTIGACION	0,00	16.411,64	-16.411,64
7011400	DEL MINISTERIO DE LA PRESIDENCIA PARA INVESTIGACION	0,00	0,00	0,00
7011500	DEL MINISTERIO DE IND., COMERC. Y TURIS. PARA INVESTIGACI	142.383,00	0,00	142.383,00
7011600	DE MINISTERIO DE CULTURA PARA INVESTIGACION	15.377,25	0,00	15.377,25
7050000	DE CIBERESP PARA INVESTIGACIÓN	1.231,99	0,00	1.231,99
	Subtotal Artículo 70	**3.422.164,32**	**50.025,48**	**3.372.138,84**

-En euros-

Aplicación Presupuestaria	Descripción	Recaudación Total	Devoluciones de Ingreso	Recaudación Neta
71000	INSTITUTO DE LA MUJER	22.836,41	0,00	22.836,41
7101110	PROYECTOS DE INVESTIGACIÓN DE LA AGENCIA ESTATAL DE IN	856.160,96	53.597,41	802.563,55
7101120	AYUDAS A LA INVESTIGACIÓN DE LA AGENCIA ESTATAL DE INVE	876.691,70	145.761,03	730.930,67
7101150	FINANCIACION COSTES INDIRECTOS DE LOS PROYECTOS DE IN	192.086,93	0,00	192.086,93
7110500	I.A.P. RIESGOS LABORALES PARA INVESTIGACIÓN	8.812,50	0,00	8.812,50
7120000	DEL IEG PARA INVESTIGACIÓN	0,00	0,00	0,00
7120400	DE INSTITUTO DE ESTUDIOS ALBACETENSES PARA INVESTIGAC	0,00	0,00	0,00
	Subtotal Artículo 71	**1.956.588,50**	**199.358,44**	**1.757.230,06**
7400799	DE AACID PARA OTRAS ACTIVIDADES	0,00	4.064,91	-4.064,91
7414500	DE UNIVERSIDAD DE SANTIAGO DE COMPOSTELA PARA INVEST	223.405,44	0,00	223.405,44
7414550	FINANC COSTES INDIRECTOS UNIV SANTIAGO DE COMPOSTELA	55.851,36	0,00	55.851,36
	Subtotal Artículo 74	**279.256,80**	**4.064,91**	**275.191,89**
7500000	PROYECTOS DE INVESTIGACION	227.792,46	19.417,06	208.375,40
7500001	AYUDAS A LA INVESTIGACIÓN	468.392,11	0,00	468.392,11
75001	AYUDA A LA INVESTIGACION PARA CONTRATACION DE JOVENES	0,00	0,00	0,00
7500200	PROYECTOS INVESTIGACION (MRR)	98.224,05	0,00	98.224,05
7500202	AYUDA INVESTIGACIÓN PARA CONTRATACIÓN DE JÓVENES INV	0,00	163.543,84	-163.543,84
75050	FINANCIACION COSTES INDIRECTOS DE LOS PROYECTOS DE IN	25.770,62	0,00	25.770,62
7510700	DE AGRICULTURA, PESCA Y MEDIO AMBIENTE PARA INVESTIGA(	0,00	0,00	0,00
7511400	DE TURISMO, CULTURA Y DEPORTE PARA INVESTIGACION	40.000,00	0,00	40.000,00
7511800	DE LA CONSEJERIA DE INCLUSION SOCIAL, J.F. e I. PARA INVEST	17.925,90	0,00	17.925,90
7511850	FINANCIACION COSTES INDIRECTOS DE LOS PROYECTOS INV D	1.365,48	0,00	1.365,48
	Subtotal Artículo 75	**879.470,62**	**182.960,90**	**696.509,72**
7600000	DE DIPUTACIÓN P. DE JAEN PARA INVESTIGACIÓN	45.000,00	209,19	44.790,81
	Subtotal Artículo 76	**45.000,00**	**209,19**	**44.790,81**
7700004	DE CAJA RURAL DE JAEN PARA INVERSIONES	100.000,00	0,00	100.000,00
7790071	DE ELECTRA LA LOMA ESCUADRAS UNO SL PARA MECENAZGO-(	1.000,00	0,00	1.000,00
7790271	DE DESARROLLOS TECNOLOGICOS INTELEC S.L. PARA MECENA	1.000,00	0,00	1.000,00
7790470	DE JESUS DE LA CASA HERNANDEZ PARA MECENAGZO-DONACI	250,00	0,00	250,00
7790570	DE DAVID DE LA CASA PONCE PARA MECENAGZO-DONACIÓN	250,00	0,00	250,00
7790670	DE ANGELES MEDINA QUESADA PARA MECENAZGO-DONACION	250,00	0,00	250,00
7790700	DE SELSYN BY ODRATEK S.L PARA INVESTIGACION	23.647,06	0,00	23.647,06
7790899	DE SOCIETY FOR REPRODUCTIVE & INFANT PSYCHOLOGY PARA	1.679,00	0,00	1.679,00
7797100	DE LA UNIVERSIDAD DE ULSTER PARA INVESTIGACION	8.066,07	0,00	8.066,07
	Subtotal Artículo 77	**136.142,13**	**0,00**	**136.142,13**
7811300	DE Fundación Biodiversidad FSP PARA INVESTIGACIÓN	0,00	0,00	0,00
7811900	DE FUNDACIÓN ONCE PARA LA INVESTIGACIÓN	0,00	7.802,94	-7.802,94
7814200	DE LA FUNDACIÓN DESCUBRE PARA INVESTIGACIÓN	12.782,06	0,00	12.782,06
7816600	DE FUNDACION GASELEC PARA INVESTIGACION	8.320,00	0,00	8.320,00
7817300	DE ASOCIACIÓN DUCHENNE PARA INVESTIGACIÓN	25.000,00	0,00	25.000,00
7817600	DE FUNDACIÓN BBVA PARA INVESTIGACIÓN	20.000,00	0,00	20.000,00
	Subtotal Artículo 78	**66.102,06**	**7.802,94**	**58.299,12**
79500	OTRAS DE LA U.E. PARA INVESTIGACION	1.203.996,93	1.200,00	1.202.796,93
79506	OTRAS DE LA U.E. PARA MOVILIDAD	40.895,70	0,00	40.895,70
79510	OTRAS DE LA U.E. PARA INVESTIGACION. M 21-27 (SIN REACT-EU	884.472,25	24.419,13	860.053,12
79550	FINANCIACION COSTES INDIRECTOS DE LOS PROYECTOS DE IN	286.298,80	300,00	285.998,80
79551	FINANCIACION COSTES INDIRECTOS DE LAS AYUDAS DE INVEST	10.920,00	0,00	10.920,00
79600	DE FUERA DE LA U.E. PARA INVESTIGACION	200.987,83	0,00	200.987,83
79650	FINANCIACION COSTES INDIRECTOS DE LOS PROYECTOS DE IN	36.113,80	0,00	36.113,80
	Subtotal Artículo 79	**2.663.685,31**	**25.919,13**	**2.637.766,18**
	Subtotal Capítulo 7	**9.448.409,74**	**470.340,99**	**8.978.068,75**
820	REINTEGRO DE ANTICIPOS Y PTMOS A CORTO PLAZO CONCEDII	0,00	0,00	0,00
82000	REINTEGRO DE ANTICIPOS Y PTMOS A CORTO PLAZO CONCEDII	92.949,97	0,00	92.949,97
82100	REINTEGRO DE ANTICIPOS Y PTMO. A LARGO PLAZO CON	250,00	0,00	250,00
	Subtotal Artículo 82	**93.199,97**	**0,00**	**93.199,97**
8700001	REMANENTE DE TESORERIA AFECTADO DE GASTOS	0,00	0,00	0,00
8700002	REMANENTE DE TESORERIA AFECTADO DE INGRESOS	0,00	0,00	0,00
87001	REMANENTE DE TESORERIA NO AFECTADO	0,00	0,00	0,00
	Subtotal Artículo 87	**0,00**	**0,00**	**0,00**
	Subtotal Capítulo 8	**93.199,97**	**0,00**	**93.199,97**
92101	A LARGO PLAZO DE ENTES DEL SECTOR PÚBLICO	0,00	78.165,61	-78.165,61
	Subtotal Artículo 92	**0,00**	**78.165,61**	**-78.165,61**
	Subtotal Capítulo 9	**0,00**	**78.165,61**	**-78.165,61**
	TOTAL	**131.416.151,00**	**1.122.631,40**	**130.293.519,60**

23.1.2.b) Devoluciones de ingresos.

-En euros-

Aplicación Presupuestaria	Descripción	Pendientes de Pago a 1 de Enero	Modificación Saldo Inicial y Anulaciones	Reconocidas en el Ejercicio	Total Devoluciones Reconocidas	Prescrip-ciones	Pagadas en el Ejercicio	Pendientes de Pago a 31 de Diciembre
30300	TASAS ACADÉMICAS POR SERVICIOS ADMINISTRATIVOS	0,00	0,00	59.413,90	59.413,90	0,00	59.413,90	0,00
30301	TASAS ACADEMICAS POR SERVICIOS DE CENTROS ADSCRITOS Y V	0,00	0,00	0,00	0,00	0,00	0,00	0,00
	Subtotal Artículo 30	**0,00**	**0,00**	**59.413,90**	**59.413,90**	**0,00**	**59.413,90**	**0,00**
31200	SERVICIOS ACADEMICOS DE GRADO CENTROS PROPIOS	0,00	0,00	274.846,03	274.846,03	0,00	274.846,03	0,00
31201	SERVICIOS ACADEMICOS DE DOCTORADO EN CENTROS PROPIOS	0,00	0,00	240,00	240,00	0,00	240,00	0,00
3120200	COMPENSACION MATR. BECARIOS GRADO M. EDUCACIÓN	0,00	0,00	0,00	0,00	0,00	0,00	0,00
3120201	COMPENSACION MATR. BECARIOS MASTER M. EDUCACIÓN	0,00	0,00	0,00	0,00	0,00	0,00	0,00
3120202	COMPENSACION MATR. BECARIOS DOCTORADO M. EDUCACIÓN	0,00	0,00	0,00	0,00	0,00	0,00	0,00
3120300	COMPENSACION MATR. FAMILIAS NUM. GRADO M. EDUCACIÓN	0,00	0,00	0,00	0,00	0,00	0,00	0,00
3120301	COMPENSACION MATR. FAMILIAS NUM. MASTER M. EDUCACIÓN	0,00	0,00	0,00	0,00	0,00	0,00	0,00
3120302	COMPENSACION MATR. FAMILIAS NUM. DOCTORADO M. EDUCACIÓN	0,00	0,00	0,00	0,00	0,00	0,00	0,00
3120400	COMPENSACION MATRICULAS PERSONAL PROPIO UJA GRADO	0,00	0,00	0,00	0,00	0,00	0,00	0,00
3120401	COMPENSACION MATRICULAS PERSONAL PROPIO UJA MASTER	0,00	0,00	0,00	0,00	0,00	0,00	0,00
3120402	COMPENSACION MATRICULAS PERSONAL PROPIO UJA DOCTORAD	0,00	0,00	0,00	0,00	0,00	0,00	0,00
31206	SERVICIOS ACADEMICOS DE POSTGRADO MASTER OFICIAL	0,00	0,00	88.008,42	88.008,42	0,00	88.008,42	0,00
3120800	BONIFICACIÓN JUNTA DE ANDALUCÍA 99% PRECIOS PÚBLICOS GRA	0,00	0,00	0,00	0,00	0,00	0,00	0,00
3120801	BONIFICACIÓN JUNTA DE ANDALUCÍA 99% PRECIOS PÚBLICOS MÁS	0,00	0,00	0,00	0,00	0,00	0,00	0,00
3129900	OTRAS BONIFICACIONES UJA MATRIC. ALUMNOS GRADO, 1 Y 2 CIC	0,00	0,00	0,00	0,00	0,00	0,00	0,00
3129901	OTRAS BONIFICACIONES UJA MASTER	0,00	0,00	0,00	0,00	0,00	0,00	0,00
3129902	OTRAS BONIFICACIONES UJA DOCTORADO	0,00	0,00	0,00	0,00	0,00	0,00	0,00
	Subtotal Artículo 31	**0,00**	**0,00**	**363.094,45**	**363.094,45**	**0,00**	**363.094,45**	**0,00**
3200000	ESTUDIOS DE EXTENSION UNIVERSITARIA	0,00	0,00	201,60	201,60	0,00	201,60	0,00
3200050	RETENCIONES A FAVOR UNIV. ESTUDIOS EXTENSION U.	0,00	0,00	22,40	22,40	0,00	22,40	0,00
3200060	FONDO DE BECAS PARA ENSEÑANZAS PROPIAS	0,00	0,00	0,00	0,00	0,00	0,00	0,00
32002	CURSOS DEL SAFYD	0,00	0,00	0,00	0,00	0,00	0,00	0,00
3200300	CURSOS DE POSTGRADO	0,00	0,00	0,00	0,00	0,00	0,00	0,00
3200350	RETENCIONES A FAVOR UNIV. CURSOS POSTGRADO	0,00	0,00	0,00	0,00	0,00	0,00	0,00
3200360	FONDO DE BECAS PARA ENSEÑANZAS PROPIAS	0,00	0,00	0,00	0,00	0,00	0,00	0,00
3200400	CURSOS DE FORMACION CONTINUA	0,00	0,00	0,00	0,00	0,00	0,00	0,00
3200450	RETENCIONES A FAVOR UNIV. CURSOS FORMAC. CONTINUA	0,00	0,00	0,00	0,00	0,00	0,00	0,00
3200460	FONDO DE BECAS PARA ENSEÑANZAS PROPIAS	0,00	0,00	0,00	0,00	0,00	0,00	0,00
3200800	INSCRIPCIONES A JORNADAS, CONGRESOS Y SIMILARES	0,00	0,00	257,50	257,50	0,00	257,50	0,00
3200850	RETENCIONES A FAVOR UNIV. INSCRIP. JORNADAS, CONGRESOS Y	0,00	0,00	17,50	17,50	0,00	17,50	0,00
3200860	FONDO DE BECAS PARA ENSEÑANZAS PROPIAS	0,00	0,00	0,00	0,00	0,00	0,00	0,00
3209900	OTROS CURSOS Y SEMINARIOS	0,00	0,00	0,00	0,00	0,00	0,00	0,00
3209950	RETENCIONES A FAVOR UNIV. OTROS CURSOS Y SEMIN.	0,00	0,00	0,00	0,00	0,00	0,00	0,00
32200	DERECHOS DE EXAMEN SELECCION DE PDI FUNCIONARIO	0,00	0,00	0,00	0,00	0,00	0,00	0,00
32201	DERECHOS DE EXAMEN SELECCION DE PDI LABORAL	0,00	0,00	150,00	150,00	0,00	150,00	0,00
32202	DERECHOS DE EXAMEN SELECCION DE PAS FUNCIONARIO	0,00	0,00	0,00	0,00	0,00	0,00	0,00
32203	DERECHOS DE EXAMEN SELECCION DE PAS LABORAL	0,00	0,00	140,00	140,00	0,00	140,00	0,00
32204	DERECHOS DE EXAMEN SELECCION DE OTRO PERSONAL	0,00	0,00	30,00	30,00	0,00	30,00	0,00
3230000	CONTRATOS	0,00	0,00	0,00	0,00	0,00	0,00	0,00
3230050	RETENCIONES A FAVOR UNIV. POR CONTRATOS	0,00	0,00	0,00	0,00	0,00	0,00	0,00
3230100	CURSOS DE ESPECIALIZACION	0,00	0,00	0,00	0,00	0,00	0,00	0,00
3230152	RETENCIONES A FAVOR UNIV. CURSOS ESPECIALIZACION	0,00	0,00	0,00	0,00	0,00	0,00	0,00
32400	SERVICIOS PRESTADOS POR EL CICT	0,00	0,00	0,00	0,00	0,00	0,00	0,00
32402	SERVICIOS PRESTADOS POR EL CPEA	0,00	0,00	0,00	0,00	0,00	0,00	0,00
32599	OTROS	0,00	0,00	0,00	0,00	0,00	0,00	0,00
32902	UTILIZACION DE VEHICULOS	0,00	0,00	0,00	0,00	0,00	0,00	0,00
32903	PATROCINIO	0,00	0,00	0,00	0,00	0,00	0,00	0,00
32999	OTROS	0,00	0,00	0,00	0,00	0,00	0,00	0,00
	Subtotal Artículo 32	**0,00**	**0,00**	**819,00**	**819,00**	**0,00**	**819,00**	**0,00**
330	VENTA DE PUBLICACIONES PROPIAS	0,00	0,00	0,00	0,00	0,00	0,00	0,00
33000	VENTA DE LIBROS Y REVISTAS	0,00	0,00	0,00	0,00	0,00	0,00	0,00
	Subtotal Artículo 33	**0,00**	**0,00**	**0,00**	**0,00**	**0,00**	**0,00**	**0,00**
38000	DE EJERCICIOS CERRADOS	0,00	0,00	0,00	0,00	0,00	0,00	0,00
38100	DEL PRESUPUESTO CORRIENTE	0,00	0,00	0,00	0,00	0,00	0,00	0,00
	Subtotal Artículo 38	**0,00**	**0,00**	**0,00**	**0,00**	**0,00**	**0,00**	**0,00**
39200	INTERESES DE DEMORA	0,00	0,00	0,00	0,00	0,00	0,00	0,00
39901	INGRESOS POR ACTUACIONES JUDICIALES	0,00	0,00	0,00	0,00	0,00	0,00	0,00
39999	OTROS INGRESOS	0,00	0,00	0,00	0,00	0,00	0,00	0,00
3999910	INGRESOS POR CARGOS INTERNOS	0,00	0,00	0,00	0,00	0,00	0,00	0,00
3999920	INGRESOS POR VENTA DE ENERGIA ELECTRICA	0,00	0,00	0,00	0,00	0,00	0,00	0,00
3999930	INGRESOS PROCEDENTES DE LA A.E.A.TRIBUTARIA	0,00	0,00	0,00	0,00	0,00	0,00	0,00
3999999	OTROS INGRESOS DIVERSOS	0,00	0,00	0,00	0,00	0,00	0,00	0,00
	Subtotal Artículo 39	**0,00**	**0,00**	**0,00**	**0,00**	**0,00**	**0,00**	**0,00**
	Subtotal Capítulo 3	**0,00**	**0,00**	**423.327,35**	**423.327,35**	**0,00**	**423.327,35**	**0,00**
4010400	DEL M. DE CIENCIA, INNOVACION Y UNIVERSIDADES PARA INVESTIG	0,00	0,00	3.885,61	3.885,61	0,00	3.885,61	0,00
4010406	DEL M. DE CIENCIA, INNOVACION Y UNIVERSIDADES PARA MOVILIDA	0,00	0,00	0,00	0,00	0,00	0,00	0,00
4010499	DEL MINISTERIO DE CIENCIA, INNOVACION Y UNIVERSIDADES PARA	0,00	0,00	0,00	0,00	0,00	0,00	0,00
4011103	MINISTERIO PARA TRANSICION ECOLOGICA PARA PRACTICAS DE E	0,00	0,00	7.627,13	7.627,13	0,00	7.627,13	0,00
	Subtotal Artículo 40	**0,00**	**0,00**	**11.512,74**	**11.512,74**	**0,00**	**11.512,74**	**0,00**
4100899	DEL INSTITUTO CERVANTES PARA OTRAS ACTIVIDADES	0,00	0,00	0,00	0,00	0,00	0,00	0,00
4101100	DE LA AGENCIA ESTATAL DE INVESTIGACION PARA INVESTIGACIÓN	0,00	0,00	6.806,48	6.806,48	0,00	6.806,48	0,00
4110099	DEL IAM PARA OTRAS ACTIVIDADES	0,00	0,00	0,00	0,00	0,00	0,00	0,00
	Subtotal Artículo 41	**0,00**	**0,00**	**6.806,48**	**6.806,48**	**0,00**	**6.806,48**	**0,00**
4401100	DE AGENCIA DE MEDIO AMBIENTE Y AGUA DE ANDALUCIA PARA INV	0,00	0,00	897,95	897,95	0,00	897,95	0,00
4410099	DE LA UNIA PARA OTRAS ACTIVIDADES	0,00	0,00	0,00	0,00	0,00	0,00	0,00
4450106	DEL CONSORCIO CEIA3 PARA MOVILIDAD	0,00	0,00	400,00	400,00	0,00	400,00	0,00
4450199	DEL CONSORCIO CEIA3 PARA OTRAS ACTIVIDADES	0,00	0,00	0,00	0,00	0,00	0,00	0,00
	Subtotal Artículo 44	**0,00**	**0,00**	**1.297,95**	**1.297,95**	**0,00**	**1.297,95**	**0,00**
45000	FINANCIACION A LA UJA CON CARGO AL MODELO DE FINANCIACION	0,00	0,00	0,00	0,00	0,00	0,00	0,00
45009	FINANCIACION A LA UJA PROGRAMA MARIA GOYRI	0,00	0,00	0,00	0,00	0,00	0,00	0,00
45010	DE LA CUII PARA INVESTIGACIÓN	0,00	0,00	1.620,50	1.620,50	0,00	1.620,50	0,00
45099	DE LA CECEU PARA OTRAS ACTIVIDADES	0,00	0,00	0,00	0,00	0,00	0,00	0,00
4510605	DE TURISMO, REGENERAC., JUSTICIA Y ADM LOCAL PARA ENSEÑAN	0,00	0,00	1.783,89	1.783,89	0,00	1.783,89	0,00
4511005	DE IGUALDAD Y POLÍTICAS SOCIALES PARA ENSEÑANZA	0,00	0,00	0,00	0,00	0,00	0,00	0,00

-En euros-

Aplicación Presupuestaria	Descripción	Pendientes de Pago a 1 de Enero	Modificación Saldo Inicial y Anulaciones	Reconocidas en el Ejercicio	Total Devoluciones Reconocidas	Prescrip-ciones	Pagadas en el Ejercicio	Pendientes de Pago a 31 de Diciembre
4511100	DE CULTURA Y PATRIMONIO HISTORICO PARA INVESTIGACIÓN	0,00	0,00	1.624,72	1.624,72	0,00	1.624,72	0,00
4511799	DE EMPLEO, EMPRESA Y TRABAJO AUTONOMO PARA OTRAS ACTIV	0,00	0,00	0,00	0,00	0,00	0,00	0,00
4511899	DE CONSEJERIA DE INCLUSION SOCIAL, JUVENTUD, FAMILIAS E IGU	0,00	0,00	0,00	0,00	0,00	0,00	0,00
	Subtotal Artículo 45	**0,00**	**0,00**	**5.029,11**	**5.029,11**	**0,00**	**5.029,11**	**0,00**
4600002	DE DIPUTACIÓN P. JAÉN PARA ENSEÑANZA NO OFICIAL	0,00	0,00	0,00	0,00	0,00	0,00	0,00
4600005	DE DIPUTACIÓN PROVINCIAL DE JAÉN PARA ENSEÑANZA OFICIAL	0,00	0,00	0,00	0,00	0,00	0,00	0,00
4600006	DE DIPUTACIÓN PROVINCIAL DE JAEN PARA MOVILIDAD	0,00	0,00	0,00	0,00	0,00	0,00	0,00
4600071	DE DIPUTACION PROVINCIAL DE JAEN PARA MECENAZGO-CONVEN	0,00	0,00	0,00	0,00	0,00	0,00	0,00
4600099	DE DIPUTACIÓN P. DE JAÉN PARA OTRAS ACTIVIDADES	0,00	0,00	338,82	338,82	0,00	338,82	0,00
	Subtotal Artículo 46	**0,00**	**0,00**	**338,82**	**338,82**	**0,00**	**338,82**	**0,00**
4700071	DE CAJA RURAL DE JAEN PARA MECENAZGO-CONVENIO	0,00	0,00	0,00	0,00	0,00	0,00	0,00
4700106	DEL BANCO SANTANDER PARA MOVILIDAD	0,00	0,00	0,00	0,00	0,00	0,00	0,00
4790171	DE GREENDATA PARA MECENAZGO-CONVENIO	0,00	0,00	0,00	0,00	0,00	0,00	0,00
4790271	DE IDENTIFICATION CARE PARA MECENAZGO-CONVENIO	0,00	0,00	0,00	0,00	0,00	0,00	0,00
4790402	DE SMITH AND NEPHEW SA PARA ENSEÑANZA NO OFICIAL	0,00	0,00	0,00	0,00	0,00	0,00	0,00
4790971	DE ISDEFE PARA MECENAZGO-CONVENIO	0,00	0,00	0,00	0,00	0,00	0,00	0,00
4790999	DE ISDEFE PARA OTRAS ACTIVIDADES	0,00	0,00	0,00	0,00	0,00	0,00	0,00
4791071	DE MECENAZGO-CONVENIO PARA REBIUN	0,00	0,00	0,00	0,00	0,00	0,00	0,00
4791171	DE MECENAZGO-CONVENIO PARA CATEDRA COAG CREA	0,00	0,00	0,00	0,00	0,00	0,00	0,00
4791299	DE GRÁFICAS LA PAZ, S.A. PARA OTRAS ACTIVIDADES	0,00	0,00	0,00	0,00	0,00	0,00	0,00
4792299	DE MIPELSA PARA OTRAS ACTIVIDADES	0,00	0,00	0,00	0,00	0,00	0,00	0,00
4793471	DE OCLC BV PARA MECENAZGO-CONVENIO	0,00	0,00	0,00	0,00	0,00	0,00	0,00
4793571	DE ACCUCOMS INTERNATIONAL PARA MECENAZGO-CONVENIO	0,00	0,00	0,00	0,00	0,00	0,00	0,00
4793671	DE AIP PUBLISHING LLC PARA MECENAZGO-CONVENIO	0,00	0,00	0,00	0,00	0,00	0,00	0,00
4793771	DE TIRANT LO BLANCH EDITORIAL PARA MECENAZGO-CONVENIO	0,00	0,00	0,00	0,00	0,00	0,00	0,00
4793871	DE ACS PUBLICACIONES PARA MECENAZGO-CONVENIO	0,00	0,00	0,00	0,00	0,00	0,00	0,00
4793971	DE XERCODE MEDIA SOFTWARE SL PARA MECENAZGO-CONVENIO	0,00	0,00	0,00	0,00	0,00	0,00	0,00
4794071	DE OVID TECHNOLOGIES SL PARA MECENAZGO-CONVENIO	0,00	0,00	0,00	0,00	0,00	0,00	0,00
4794171	DE Bloomsbury Publishing PARA MECENAZGO-CONVENIO	0,00	0,00	0,00	0,00	0,00	0,00	0,00
4794271	DE MY INFILE SL PARA MECENAZGO-CONVENIO	0,00	0,00	0,00	0,00	0,00	0,00	0,00
4794371	DE myjove corporation PARA MECENAZGO-CONVENIO	0,00	0,00	0,00	0,00	0,00	0,00	0,00
4794471	DE Elsevier PARA MECENAZGO-CONVENIO	0,00	0,00	0,00	0,00	0,00	0,00	0,00
4794571	DE eLIBRO PARA MECENAZGO-CONVENIO	0,00	0,00	0,00	0,00	0,00	0,00	0,00
4794605	DE PIERALISI ESPAÑA S.L. PARA ENSEÑANZA	0,00	0,00	0,00	0,00	0,00	0,00	0,00
47950	APORTACIONES POR PRACTICAS DE EMPRESAS	0,00	0,00	0,00	0,00	0,00	0,00	0,00
4795171	DE EXPLOSIFS PRODUITS CHIMIQUES S.A. PARA MECENAZGO-CON'	0,00	0,00	0,00	0,00	0,00	0,00	0,00
4795299	DE ARECHA SIGLO XXI -GRUPO ÁVOLO- PARA OTRAS ACTIVIDADES	0,00	0,00	0,00	0,00	0,00	0,00	0,00
4795371	DE ASTROANDALUS, S.L. PARA MECENAZGO-CONVENIO	0,00	0,00	0,00	0,00	0,00	0,00	0,00
4796071	DE PRENAX SAS PARA MECENAZGO-CONVENIO	0,00	0,00	0,00	0,00	0,00	0,00	0,00
4797005	DE EVOLUTIO S.A.U. PARA ENSEÑANZA	0,00	0,00	0,00	0,00	0,00	0,00	0,00
4798771	DE HERNANDEZ CARRILLO SL PARA MECENAZGO-CONVENIO	0,00	0,00	0,00	0,00	0,00	0,00	0,00
4798871	DE HYFOTEC PARA MECENAZGO-CONVENIO	0,00	0,00	0,00	0,00	0,00	0,00	0,00
4798905	DE SAPA PARA ENSEÑANZA OFICIAL	0,00	0,00	0,00	0,00	0,00	0,00	0,00
4799005	DE MECHAUP SL PARA ENSEÑANZA OFICIAL	0,00	0,00	0,00	0,00	0,00	0,00	0,00
	Subtotal Artículo 47	**0,00**	**0,00**	**0,00**	**0,00**	**0,00**	**0,00**	**0,00**
4801370	DE ALICIA CURROS GONZÁLEZ PARA MECENAZGO-DONACIÓN	0,00	0,00	0,00	0,00	0,00	0,00	0,00
4801870	DE CESAREO RODRIGUEZ AGUILERA DE PRAT PARA MECENAZGO-I	0,00	0,00	0,00	0,00	0,00	0,00	0,00
4810399	DE LA FECYT PARA OTRAS ACTIVIDADES	0,00	0,00	0,00	0,00	0,00	0,00	0,00
4810471	DE SAFER PARA MECENAZGO-CONVENIO	0,00	0,00	0,00	0,00	0,00	0,00	0,00
4811502	DE FAGA PARA ENSEÑANZA NO OFICIAL	0,00	0,00	0,00	0,00	0,00	0,00	0,00
4811902	DE LA FUNDACIÓN ONCE PARA ENSEÑANZAN NO OFICIAL	0,00	0,00	0,00	0,00	0,00	0,00	0,00
4811903	DE LA FUNDACIÓN ONCE PARA PRÁCTICAS EN EMPRESAS	0,00	0,00	90,54	90,54	0,00	90,54	0,00
4811999	DE FUNDACIÓN ONCE PARA OTRAS ACTIVIDADES	0,00	0,00	0,00	0,00	0,00	0,00	0,00
4812571	DE FUND. CAJA RURAL JAÉN PARA MECENAZGO-CONVENIO	0,00	0,00	0,00	0,00	0,00	0,00	0,00
4812599	DE FUND. CAJA RURAL JAÉN PARA OTRAS ACTIVIDADES	0,00	0,00	0,00	0,00	0,00	0,00	0,00
4813671	DE SEPEX PARA MECENAZGO-CONVENIO	0,00	0,00	0,00	0,00	0,00	0,00	0,00
4814502	DE RSEQ PARA ENSEÑANZAS NO OFICIALES	0,00	0,00	0,00	0,00	0,00	0,00	0,00
4819871	DE UNIÓN GENERAL DE TRABAJADORES PARA MECENAZGO-CONV	0,00	0,00	0,00	0,00	0,00	0,00	0,00
	Subtotal Artículo 48	**0,00**	**0,00**	**90,54**	**90,54**	**0,00**	**90,54**	**0,00**
49506	OTRAS DE LA U.E. PARA MOVILIDAD	0,00	0,00	122.968,00	122.968,00	0,00	122.968,00	0,00
49510	OTRAS DE LA U.E. PARA INVESTIGACION. M 21-27 (SIN REACT-EU)	0,00	0,00	2.753,81	2.753,81	0,00	2.753,81	0,00
49516	OTRAS DE LA U.E. PARA MOVILIDAD. M 21-27 (SIN REACT-EU)	0,00	0,00	0,00	0,00	0,00	0,00	0,00
49599	OTRAS DE LA U.E. PARA OTRAS ACTIVIDADES	0,00	0,00	0,00	0,00	0,00	0,00	0,00
49600	DE FUERA DE LA U.E. PARA INVESTIGACION	0,00	0,00	0,00	0,00	0,00	0,00	0,00
49602	DE FUERA DE LA U.E. PARA ENSEÑANZA NO OFICIAL	0,00	0,00	0,00	0,00	0,00	0,00	0,00
49606	DE FUERA DE LA U.E. PARA MOVILIDAD	0,00	0,00	0,00	0,00	0,00	0,00	0,00
	Subtotal Artículo 49	**0,00**	**0,00**	**125.721,81**	**125.721,81**	**0,00**	**125.721,81**	**0,00**
	Subtotal Capítulo 4	**0,00**	**0,00**	**150.797,45**	**150.797,45**	**0,00**	**150.797,45**	**0,00**
520	INTERESES DE CUENTAS BANCARIAS	0,00	0,00	0,00	0,00	0,00	0,00	0,00
52000	INTERESES DE CUENTAS BANCARIAS	0,00	0,00	0,00	0,00	0,00	0,00	0,00
521	INTERESES DE IMPOSICIONES FINANCIERAS	0,00	0,00	0,00	0,00	0,00	0,00	0,00
52100	INTERESES DE IMPOSICIONES FINANCIERAS	0,00	0,00	0,00	0,00	0,00	0,00	0,00
	Subtotal Artículo 52	**0,00**	**0,00**	**0,00**	**0,00**	**0,00**	**0,00**	**0,00**
54101	ALQUILER DE INSTALACIONES DEPORTIVAS	0,00	0,00	0,00	0,00	0,00	0,00	0,00
54102	ALQUILER DE AULAS Y OTROS RECINTOS UNIVERSITARIO	0,00	0,00	0,00	0,00	0,00	0,00	0,00
	Subtotal Artículo 54	**0,00**	**0,00**	**0,00**	**0,00**	**0,00**	**0,00**	**0,00**
55102	DE MAQUINARIAS EXPENDEDORAS	0,00	0,00	0,00	0,00	0,00	0,00	0,00
55199	DE OTRAS CONCESIONES ADMINISTRATIVAS	0,00	0,00	0,00	0,00	0,00	0,00	0,00
	Subtotal Artículo 55	**0,00**	**0,00**	**0,00**	**0,00**	**0,00**	**0,00**	**0,00**
59100	EXPLOTACION DE PATENTES	0,00	0,00	0,00	0,00	0,00	0,00	0,00
59902	PROPIEDAD INTELECTUAL	0,00	0,00	0,00	0,00	0,00	0,00	0,00
59903	KNOW-HOW de EBC	0,00	0,00	0,00	0,00	0,00	0,00	0,00
	Subtotal Artículo 59	**0,00**	**0,00**	**0,00**	**0,00**	**0,00**	**0,00**	**0,00**
	Subtotal Capítulo 5	**0,00**	**0,00**	**0,00**	**0,00**	**0,00**	**0,00**	**0,00**
68000	DE EJERCICIOS CERRADOS	0,00	0,00	0,00	0,00	0,00	0,00	0,00
68100	DEL PRESUPUESTO CORRIENTE	0,00	0,00	0,00	0,00	0,00	0,00	0,00
	Subtotal Artículo 68	**0,00**	**0,00**	**0,00**	**0,00**	**0,00**	**0,00**	**0,00**
	Subtotal Capítulo 6	**0,00**	**0,00**	**0,00**	**0,00**	**0,00**	**0,00**	**0,00**
70020	AYUDAS A LA INVESTIGACIÓN M. DE EDUCACION, FORMACION PRO	0,00	0,00	1.229,09	1.229,09	0,00	1.229,09	0,00
7010400	DEL M. CIENCIA E INNOVACION PARA INVESTIGACIÓN	0,00	0,00	0,00	0,00	0,00	0,00	0,00
7010410	PROYECTOS DE INVESTIGACIÓN DEL MINISTERIO DE CIENCIA E INN	0,00	0,00	18.502,81	18.502,81	0,00	18.502,81	0,00

-En euros-

Aplicación Presupuestaria	Descripción	Pendientes de Pago a 1 de Enero	Modificación Saldo Inicial y Anulaciones	Reconocidas en el Ejercicio	Total Devoluciones Reconocidas	Prescrip-ciones	Pagadas en el Ejercicio	Pendientes de Pago a 31 de Diciembre
7010420	AYUDAS A LA INVESTIGACIÓN DEL MINISTERIO DE CIENCIA, INNOVA	0,00	0,00	10.471,62	10.471,62	0,00	10.471,62	0,00
7010450	FINANCIACION COSTES INDIRECTOS DE LOS PROY. DE INV. DEL MIN	0,00	0,00	0,00	0,00	0,00	0,00	0,00
7010599	DEL M. DE DEFENSA PARA OTRAS ACTIVIDADES	0,00	0,00	0,00	0,00	0,00	0,00	0,00
7011020	AYUDAS A LA INVESTIGACIÓN DEL MINISTERIO DE UNIVERSIDADES	0,00	0,00	3.410,32	3.410,32	0,00	3.410,32	0,00
7011300	DEL MINISTERIO DE CONSUMO PARA INVESTIGACION	0,00	0,00	16.411,64	16.411,64	0,00	16.411,64	0,00
7011400	DEL MINISTERIO DE LA PRESIDENCIA PARA INVESTIGACION	0,00	0,00	0,00	0,00	0,00	0,00	0,00
7011500	DEL MINISTERIO DE IND., COMERC. Y TURIS. PARA INVESTIGACION	0,00	0,00	0,00	0,00	0,00	0,00	0,00
7011600	DE MINISTERIO DE CULTURA PARA INVESTIGACION	0,00	0,00	0,00	0,00	0,00	0,00	0,00
7050000	DE CIBERESP PARA INVESTIGACIÓN	0,00	0,00	0,00	0,00	0,00	0,00	0,00
	Subtotal Artículo 70	**0,00**	**0,00**	**50.025,48**	**50.025,48**	**0,00**	**50.025,48**	**0,00**
71000	INSTITUTO DE LA MUJER	0,00	0,00	0,00	0,00	0,00	0,00	0,00
7101110	PROYECTOS DE INVESTIGACIÓN DE LA AGENCIA ESTATAL DE INVES	0,00	0,00	53.597,41	53.597,41	0,00	53.597,41	0,00
7101120	AYUDAS A LA INVESTIGACIÓN DE LA AGENCIA ESTATAL DE INVEST	0,00	0,00	145.761,03	145.761,03	0,00	145.761,03	0,00
7101150	FINANCIACION COSTES INDIRECTOS DE LOS PROYECTOS DE INVES	0,00	0,00	0,00	0,00	0,00	0,00	0,00
7110500	I.A.P. RIESGOS LABORALES PARA INVESTIGACIÓN	0,00	0,00	0,00	0,00	0,00	0,00	0,00
7120000	DEL IEG PARA INVESTIGACIÓN	0,00	0,00	0,00	0,00	0,00	0,00	0,00
7120400	DE INSTITUTO DE ESTUDIOS ALBACETENSES PARA INVESTIGACION	0,00	0,00	0,00	0,00	0,00	0,00	0,00
	Subtotal Artículo 71	**0,00**	**0,00**	**199.358,44**	**199.358,44**	**0,00**	**199.358,44**	**0,00**
7400799	DE AACID PARA OTRAS ACTIVIDADES	0,00	0,00	4.064,91	4.064,91	0,00	4.064,91	0,00
7414500	DE UNIVERSIDAD DE SANTIAGO DE COMPOSTELA PARA INVESTIGA	0,00	0,00	0,00	0,00	0,00	0,00	0,00
7414550	FINANC COSTES INDIRECTOS UNIV SANTIAGO DE COMPOSTELA	0,00	0,00	0,00	0,00	0,00	0,00	0,00
	Subtotal Artículo 74	**0,00**	**0,00**	**4.064,91**	**4.064,91**	**0,00**	**4.064,91**	**0,00**
7500000	PROYECTOS DE INVESTIGACION	0,00	0,00	19.417,06	19.417,06	0,00	19.417,06	0,00
7500001	AYUDAS A LA INVESTIGACIÓN	0,00	0,00	0,00	0,00	0,00	0,00	0,00
75001	AYUDA A LA INVESTIGACION PARA CONTRATACION DE JOVENES IN	0,00	0,00	0,00	0,00	0,00	0,00	0,00
7500200	PROYECTOS INVESTIGACION (MRR)	0,00	0,00	0,00	0,00	0,00	0,00	0,00
7500202	AYUDA INVESTIGACIÓN PARA CONTRATACIÓN DE JÓVENES INVEST	0,00	0,00	163.543,84	163.543,84	0,00	163.543,84	0,00
75050	FINANCIACION COSTES INDIRECTOS DE LOS PROYECTOS DE INVES	0,00	0,00	0,00	0,00	0,00	0,00	0,00
7510700	DE AGRICULTURA, PESCA Y MEDIO AMBIENTE PARA INVESTIGACIÓI	0,00	0,00	0,00	0,00	0,00	0,00	0,00
7511400	DE TURISMO, CULTURA Y DEPORTE PARA INVESTIGACION	0,00	0,00	0,00	0,00	0,00	0,00	0,00
7511800	DE LA CONSEJERIA DE INCLUSION SOCIAL, J.F. e I. PARA INVESTIGA	0,00	0,00	0,00	0,00	0,00	0,00	0,00
7511850	FINANCIACION COSTES INDIRECTOS DE LOS PROYECTOS INV DE L	0,00	0,00	0,00	0,00	0,00	0,00	0,00
	Subtotal Artículo 75	**0,00**	**0,00**	**182.960,90**	**182.960,90**	**0,00**	**182.960,90**	**0,00**
7600000	DE DIPUTACIÓN P. DE JAEN PARA INVESTIGACIÓN	0,00	0,00	209,19	209,19	0,00	209,19	0,00
	Subtotal Artículo 76	**0,00**	**0,00**	**209,19**	**209,19**	**0,00**	**209,19**	**0,00**
7700004	DE CAJA RURAL DE JAEN PARA INVERSIONES	0,00	0,00	0,00	0,00	0,00	0,00	0,00
7790071	DE ELECTRA LA LOMA ESCUADRAS UNO SL PARA MECENAZGO-CO	0,00	0,00	0,00	0,00	0,00	0,00	0,00
7790271	DE DESARROLLOS TECNOLOGICOS INTELEC S.L. PARA MECENAZG	0,00	0,00	0,00	0,00	0,00	0,00	0,00
7790470	DE JESUS DE LA CASA HERNANDEZ PARA MECENAGZO-DONACIÓN	0,00	0,00	0,00	0,00	0,00	0,00	0,00
7790570	DE DAVID DE LA CASA PONCE PARA MECENAGZO-DONACIÓN	0,00	0,00	0,00	0,00	0,00	0,00	0,00
7790670	DE ANGELES MEDINA QUESADA PARA MECENAZGO-DONACION	0,00	0,00	0,00	0,00	0,00	0,00	0,00
7790700	DE SELSYN BY ODRATEK S.L PARA INVESTIGACION	0,00	0,00	0,00	0,00	0,00	0,00	0,00
7790899	DE SOCIETY FOR REPRODUCTIVE & INFANT PSYCHOLOGY PARA OT	0,00	0,00	0,00	0,00	0,00	0,00	0,00
7797100	DE LA UNIVERSIDAD DE ULSTER PARA INVESTIGACION	0,00	0,00	0,00	0,00	0,00	0,00	0,00
	Subtotal Artículo 77	**0,00**	**0,00**	**0,00**	**0,00**	**0,00**	**0,00**	**0,00**
7811300	DE Fundación Biodiversidad FSP PARA INVESTIGACIÓN	0,00	0,00	0,00	0,00	0,00	0,00	0,00
7811900	DE FUNDACIÓN ONCE PARA LA INVESTIGACIÓN	0,00	0,00	7.802,94	7.802,94	0,00	7.802,94	0,00
7814200	DE LA FUNDACIÓN DESCUBRE PARA INVESTIGACIÓN	0,00	0,00	0,00	0,00	0,00	0,00	0,00
7816600	DE FUNDACION GASELEC PARA INVESTIGACION	0,00	0,00	0,00	0,00	0,00	0,00	0,00
7817300	DE ASOCIACIÓN DUCHENNE PARA INVESTIGACIÓN	0,00	0,00	0,00	0,00	0,00	0,00	0,00
7817600	DE FUNDACIÓN BBVA PARA INVESTIGACIÓN	0,00	0,00	0,00	0,00	0,00	0,00	0,00
	Subtotal Artículo 78	**0,00**	**0,00**	**7.802,94**	**7.802,94**	**0,00**	**7.802,94**	**0,00**
79500	OTRAS DE LA U.E. PARA INVESTIGACION	0,00	0,00	1.200,00	1.200,00	0,00	1.200,00	0,00
79506	OTRAS DE LA U.E. PARA MOVILIDAD	0,00	0,00	0,00	0,00	0,00	0,00	0,00
79510	OTRAS DE LA U.E. PARA INVESTIGACION. M 21-27 (SIN REACT-EU)	0,00	0,00	24.419,13	24.419,13	0,00	24.419,13	0,00
79550	FINANCIACION COSTES INDIRECTOS DE LOS PROYECTOS DE INVES	0,00	0,00	300,00	300,00	0,00	300,00	0,00
79551	FINANCIACION COSTES INDIRECTOS DE LAS AYUDAS DE INVESTIGA	0,00	0,00	0,00	0,00	0,00	0,00	0,00
79600	DE FUERA DE LA U.E. PARA INVESTIGACION	0,00	0,00	0,00	0,00	0,00	0,00	0,00
79650	FINANCIACION COSTES INDIRECTOS DE LOS PROYECTOS DE INVES	0,00	0,00	0,00	0,00	0,00	0,00	0,00
	Subtotal Artículo 79	**0,00**	**0,00**	**25.919,13**	**25.919,13**	**0,00**	**25.919,13**	**0,00**
	Subtotal Capítulo 7	**0,00**	**0,00**	**470.340,99**	**470.340,99**	**0,00**	**470.340,99**	**0,00**
820	REINTEGRO DE ANTICIPOS Y PTMOS A CORTO PLAZO CONCEDIDOS	0,00	0,00	0,00	0,00	0,00	0,00	0,00
82000	REINTEGRO DE ANTICIPOS Y PTMOS A CORTO PLAZO CONCEDIDOS	0,00	0,00	0,00	0,00	0,00	0,00	0,00
82100	REINTEGRO DE ANTICIPOS Y PTMO. A LARGO PLAZO CON	0,00	0,00	0,00	0,00	0,00	0,00	0,00
	Subtotal Artículo 82	**0,00**	**0,00**	**0,00**	**0,00**	**0,00**	**0,00**	**0,00**
8700001	REMANENTE DE TESORERIA AFECTADO DE GASTOS	0,00	0,00	0,00	0,00	0,00	0,00	0,00
8700002	REMANENTE DE TESORERIA AFECTADO DE INGRESOS	0,00	0,00	0,00	0,00	0,00	0,00	0,00
87001	REMANENTE DE TESORERIA NO AFECTADO	0,00	0,00	0,00	0,00	0,00	0,00	0,00
	Subtotal Artículo 87	**0,00**	**0,00**	**0,00**	**0,00**	**0,00**	**0,00**	**0,00**
	Subtotal Capítulo 8	**0,00**	**0,00**	**0,00**	**0,00**	**0,00**	**0,00**	**0,00**
92101	A LARGO PLAZO DE ENTES DEL SECTOR PÚBLICO	0,00	0,00	78.165,61	78.165,61	0,00	78.165,61	0,00
	Subtotal Artículo 92	**0,00**	**0,00**	**78.165,61**	**78.165,61**	**0,00**	**78.165,61**	**0,00**
	Subtotal Capítulo 9	**0,00**	**0,00**	**78.165,61**	**78.165,61**	**0,00**	**78.165,61**	**0,00**
	TOTAL	**0,00**	**0,00**	**1.122.631,40**	**1.122.631,40**	**0,00**	**1.122.631,40**	**0,00**

23.2 Presupuesto cerrados.

23.2.1 Presupuesto de gastos. Obligaciones de presupuestos cerrados.

CLASIFICACIÓN ECONÓMICA

-En euros-

Partida Presup. Descripción	Año de proce-dencia	Obligaciones pendtes. de pago a 1-enero-2024	Modificación saldo inicial y anulaciones	Total Obligaciones	Prescripciones	Pagos Realizados	Obligaciones pendtes. de pago a 31-12-2024
160.00 - SEGURIDAD SOCIAL	2023	1.006.517,22	0,00	1.006.517,22	0,00	1.006.517,22	0,00
Total 160.00		**1.006.517,22**	**0,00**	**1.006.517,22**	**0,00**	**1.006.517,22**	**0,00**
Total 160		**1.006.517,22**	**0,00**	**1.006.517,22**	**0,00**	**1.006.517,22**	**0,00**
162.04 - FONDOS DE PENSIONES	2023	410.371,18	0,00	410.371,18	0,00	410.371,18	0,00
Total 162.04		**410.371,18**	**0,00**	**410.371,18**	**0,00**	**410.371,18**	**0,00**
Total 162		**410.371,18**	**0,00**	**410.371,18**	**0,00**	**410.371,18**	**0,00**
Total 16		**1.416.888,40**	**0,00**	**1.416.888,40**	**0,00**	**1.416.888,40**	**0,00**
Total 1		**1.416.888,40**	**0,00**	**1.416.888,40**	**0,00**	**1.416.888,40**	**0,00**
202.00 - ARRENDAMIENTO DE EDIFICIOS Y OTRAS CONSTRUCCIONES	2023	15.402,47	0,00	15.402,47	0,00	15.402,47	0,00
Total 202.00		**15.402,47**	**0,00**	**15.402,47**	**0,00**	**15.402,47**	**0,00**
Total 202		**15.402,47**	**0,00**	**15.402,47**	**0,00**	**15.402,47**	**0,00**
203.02 - UTILLAJE	2023	3.708,22	0,00	3.708,22	0,00	3.708,22	0,00
Total 203.02		**3.708,22**	**0,00**	**3.708,22**	**0,00**	**3.708,22**	**0,00**
Total 203		**3.708,22**	**0,00**	**3.708,22**	**0,00**	**3.708,22**	**0,00**
205.00 - ARRENDAMIENTO DE MOBILIARIO Y ENSERES	2023	1.210,00	0,00	1.210,00	0,00	1.210,00	0,00
Total 205.00		**1.210,00**	**0,00**	**1.210,00**	**0,00**	**1.210,00**	**0,00**
Total 205		**1.210,00**	**0,00**	**1.210,00**	**0,00**	**1.210,00**	**0,00**
206.00 - ARRENDAMIENTO DE SISTEMAS PARA PROCESOS DE INFORMACION	2023	3.794,24	0,00	3.794,24	0,00	3.794,24	0,00
Total 206.00		**3.794,24**	**0,00**	**3.794,24**	**0,00**	**3.794,24**	**0,00**
Total 206		**3.794,24**	**0,00**	**3.794,24**	**0,00**	**3.794,24**	**0,00**
209.00 - CANONES	2023	466,68	0,00	466,68	0,00	466,68	0,00
Total 209.00		**466,68**	**0,00**	**466,68**	**0,00**	**466,68**	**0,00**
Total 209		**466,68**	**0,00**	**466,68**	**0,00**	**466,68**	**0,00**
Total 20		**24.581,61**	**0,00**	**24.581,61**	**0,00**	**24.581,61**	**0,00**
212.00 - EDIFICIOS Y OTRAS CONSTRUCCIONES	2023	44.499,26	0,00	44.499,26	0,00	44.499,26	0,00
Total 212.00		**44.499,26**	**0,00**	**44.499,26**	**0,00**	**44.499,26**	**0,00**
Total 212		**44.499,26**	**0,00**	**44.499,26**	**0,00**	**44.499,26**	**0,00**
213.00 - MAQUINARIA	2023	42.861,34	0,00	42.861,34	0,00	42.861,34	0,00
Total 213.00		**42.861,34**	**0,00**	**42.861,34**	**0,00**	**42.861,34**	**0,00**
213.01 - INSTALACIONES	2023	56.428,44	0,00	56.428,44	0,00	56.428,44	0,00
Total 213.01		**56.428,44**	**0,00**	**56.428,44**	**0,00**	**56.428,44**	**0,00**
Total 213		**99.289,78**	**0,00**	**99.289,78**	**0,00**	**99.289,78**	**0,00**
214.00 - ELEMENTOS DE TRANSPORTE	2023	932,36	0,00	932,36	0,00	932,36	0,00
Total 214.00		**932,36**	**0,00**	**932,36**	**0,00**	**932,36**	**0,00**
Total 214		**932,36**	**0,00**	**932,36**	**0,00**	**932,36**	**0,00**
215.00 - MOBILIARIO Y ENSERES	2023	671,74	0,00	671,74	0,00	671,74	0,00
Total 215.00		**671,74**	**0,00**	**671,74**	**0,00**	**671,74**	**0,00**
Total 215		**671,74**	**0,00**	**671,74**	**0,00**	**671,74**	**0,00**
216.00 - SISTEMAS PARA PROCESOS DE INFORMACION	2023	163.386,51	0,00	163.386,51	0,00	163.386,51	0,00
Total 216.00		**163.386,51**	**0,00**	**163.386,51**	**0,00**	**163.386,51**	**0,00**
Total 216		**163.386,51**	**0,00**	**163.386,51**	**0,00**	**163.386,51**	**0,00**
Total 21		**308.779,65**	**0,00**	**308.779,65**	**0,00**	**308.779,65**	**0,00**
220.00.00 - COSTE DE MATERIALES DE REPROGRAFÍA E IMPRENTA	2023	8.501,67	0,00	8.501,67	0,00	8.501,67	0,00
220.00.01 - COSTE DE FOTOCOPIAS	2023	3.479,17	0,00	3.479,17	0,00	3.479,17	0,00
220.00.02 - COSTE DE MATERIAL DE OFICINA NO INVENTARIABLE	2023	16.602,29	0,00	16.602,29	0,00	16.602,29	0,00
Total 220.00		**28.583,13**	**0,00**	**28.583,13**	**0,00**	**28.583,13**	**0,00**
220.01 - PRENSA, REVISTAS, LIBROS Y OTRAS PUBLICACIONES	2023	17.671,70	0,00	17.671,70	0,00	17.671,70	0,00
Total 220.01		**17.671,70**	**0,00**	**17.671,70**	**0,00**	**17.671,70**	**0,00**
220.02 - MATERIAL INFORMATICO NO INVENTARIABLE	2023	27.130,10	0,00	27.130,10	0,00	27.130,10	0,00
Total 220.02		**27.130,10**	**0,00**	**27.130,10**	**0,00**	**27.130,10**	**0,00**
220.03 - PRESTAMO INTERBIBLIOTECARIO	2023	100,32	0,00	100,32	0,00	100,32	0,00
Total 220.03		**100,32**	**0,00**	**100,32**	**0,00**	**100,32**	**0,00**

CLASIFICACIÓN ECONÓMICA

-En euros-

Partida Presup. - Descripción	Año de proce-dencia	Obligaciones pendtes. de pago a 1-enero-2024	Modificación saldo inicial y anulaciones	Total Obligaciones	Prescripciones	Pagos Realizados	Obligaciones pendtes. de pago a 31-12-2024
220.99 - OTRO MATERIAL	2023	76,96	0,00	76,96	0,00	76,96	0,00
Total 220.99		**76,96**	**0,00**	**76,96**	**0,00**	**76,96**	**0,00**
Total 220		**73.562,21**	**0,00**	**73.562,21**	**0,00**	**73.562,21**	**0,00**
221.00 - ENERGIA ELECTRICA	2023	40.615,70	0,00	40.615,70	0,00	40.615,70	0,00
Total 221.00		**40.615,70**	**0,00**	**40.615,70**	**0,00**	**40.615,70**	**0,00**
221.01 - AGUA	2023	3.039,32	0,00	3.039,32	0,00	3.039,32	0,00
Total 221.01		**3.039,32**	**0,00**	**3.039,32**	**0,00**	**3.039,32**	**0,00**
221.02 - GAS	2023	43.273,46	0,00	43.273,46	0,00	43.273,46	0,00
Total 221.02		**43.273,46**	**0,00**	**43.273,46**	**0,00**	**43.273,46**	**0,00**
221.03 - COMBUSTIBLES	2023	3.035,49	0,00	3.035,49	0,00	3.035,49	0,00
Total 221.03		**3.035,49**	**0,00**	**3.035,49**	**0,00**	**3.035,49**	**0,00**
221.04 - VESTUARIO	2023	393,84	0,00	393,84	0,00	393,84	0,00
Total 221.04		**393,84**	**0,00**	**393,84**	**0,00**	**393,84**	**0,00**
221.05 - PRODUCTOS ALIMENTICIOS	2023	72,51	0,00	72,51	0,00	72,51	0,00
Total 221.05		**72,51**	**0,00**	**72,51**	**0,00**	**72,51**	**0,00**
221.06 - PRODUCTOS FARMACEUTICOS Y MATERIAL SANITARIO	2023	22,60	0,00	22,60	0,00	22,60	0,00
Total 221.06		**22,60**	**0,00**	**22,60**	**0,00**	**22,60**	**0,00**
221.08 - MATERIAL DEPORTIVO Y CULTURAL	2023	1.829,91	0,00	1.829,91	0,00	1.829,91	0,00
Total 221.08		**1.829,91**	**0,00**	**1.829,91**	**0,00**	**1.829,91**	**0,00**
221.10 - MATERIAL PARA REPARACIONES DE EDIFICIOS Y OTRAS CONSTRUCCION	2023	4.142,79	0,00	4.142,79	0,00	4.142,79	0,00
Total 221.10		**4.142,79**	**0,00**	**4.142,79**	**0,00**	**4.142,79**	**0,00**
221.11 - REPUESTOS DE MAQUINARIA, UTILLAJE Y ELEMENTOS DE TRANSPORTE	2023	4.193,42	0,00	4.193,42	0,00	4.193,42	0,00
Total 221.11		**4.193,42**	**0,00**	**4.193,42**	**0,00**	**4.193,42**	**0,00**
221.12 - MATERIAL ELECTRONICO, ELECTRICO Y DE COMUNICACIONES	2023	8.279,04	0,00	8.279,04	0,00	8.279,04	0,00
Total 221.12		**8.279,04**	**0,00**	**8.279,04**	**0,00**	**8.279,04**	**0,00**
221.99.00 - COSTE DE MATERIAL E INSTRUMENTAL DE LABORATORIO Y EXPERIMENT	2023	19.049,92	0,00	19.049,92	0,00	19.049,92	0,00
221.99.01 - OTROS SUMINISTROS	2023	10.844,91	0,00	10.844,91	0,00	10.844,91	0,00
Total 221.99		**29.894,83**	**0,00**	**29.894,83**	**0,00**	**29.894,83**	**0,00**
Total 221		**138.792,91**	**0,00**	**138.792,91**	**0,00**	**138.792,91**	**0,00**
222.00.00 - COMUNICACIONES DE VOZ Y DATOS	2023	14.243,99	0,00	14.243,99	0,00	14.243,99	0,00
222.00.01 - COMUNICACIONES TELEFÓNICAS	2023	6.788,45	0,00	6.788,45	0,00	6.788,45	0,00
Total 222.00		**21.032,44**	**0,00**	**21.032,44**	**0,00**	**21.032,44**	**0,00**
222.01 - POSTALES	2023	231,71	0,00	231,71	0,00	231,71	0,00
Total 222.01		**231,71**	**0,00**	**231,71**	**0,00**	**231,71**	**0,00**
Total 222		**21.264,15**	**0,00**	**21.264,15**	**0,00**	**21.264,15**	**0,00**
223.00 - TRANSPORTES	2023	31.851,25	0,00	31.851,25	0,00	31.851,25	0,00
Total 223.00		**31.851,25**	**0,00**	**31.851,25**	**0,00**	**31.851,25**	**0,00**
Total 223		**31.851,25**	**0,00**	**31.851,25**	**0,00**	**31.851,25**	**0,00**
224.09 - OTROS RIESGOS	2023	877,45	0,00	877,45	0,00	877,45	0,00
Total 224.09		**877,45**	**0,00**	**877,45**	**0,00**	**877,45**	**0,00**
Total 224		**877,45**	**0,00**	**877,45**	**0,00**	**877,45**	**0,00**
225.01 - LOCALES	2023	123,20	0,00	123,20	0,00	123,20	0,00
Total 225.01		**123,20**	**0,00**	**123,20**	**0,00**	**123,20**	**0,00**
Total 225		**123,20**	**0,00**	**123,20**	**0,00**	**123,20**	**0,00**
226.01.01 - OTRAS ATENCIONES PROTOCOLARIAS Y REPRESENTATIVAS	2023	4.895,11	0,00	4.895,11	0,00	4.895,11	0,00
Total 226.01		**4.895,11**	**0,00**	**4.895,11**	**0,00**	**4.895,11**	**0,00**
226.02.00 - INFORMACIÓN Y PUBLICIDAD	2023	52.136,97	0,00	52.136,97	0,00	52.136,97	0,00
Total 226.02		**52.136,97**	**0,00**	**52.136,97**	**0,00**	**52.136,97**	**0,00**
226.03 - JURÍDICOS, CONTENCIOSOS	2023	605,00	0,00	605,00	0,00	605,00	0,00
Total 226.03		**605,00**	**0,00**	**605,00**	**0,00**	**605,00**	**0,00**
226.04 - FORMACION Y PERFECCIONAMIENTO DEL PERSONAL	2023	77,41	0,00	77,41	0,00	77,41	0,00
Total 226.04		**77,41**	**0,00**	**77,41**	**0,00**	**77,41**	**0,00**
226.06.00 - GASTOS DE RESTAURACIÓN	2023	19.598,57	0,00	19.598,57	0,00	19.598,57	0,00
226.06.01 - RETRIBUCIONES DEL PDI DE LA UJA POR REUNIONES, CONFERENCIAS	2023	624,38	0,00	624,38	0,00	624,38	0,00
226.06.02 - RETRIBUCIONES DEL PAS DE LA UJA POR REUNIONES, CONFER. Y CUR	2023	80,37	0,00	80,37	0,00	80,37	0,00
226.06.04 - RETRIBUCIONES DE OTRO PERSONAL DE FUERA DE LA UJA POR REUNIO	2023	942,17	0,00	942,17	0,00	942,17	0,00
226.06.05 - GASTOS DE INSCRIPCIÓN	2023	1.200,00	0,00	1.200,00	0,00	1.200,00	0,00
226.06.06 - GASTOS DE ESTANCIA Y TRANSPORTE DE PERSONAL INVITADO	2023	11.859,24	0,00	11.859,24	0,00	11.859,24	0,00

CLASIFICACIÓN ECONÓMICA

-En euros-

Partida Presup. - Descripción	Año de proce-dencia	Obligaciones pendtes. de pago a 1-enero-2024	Modificación saldo inicial y anulaciones	Total Obligaciones	Prescripciones	Pagos Realizados	Obligaciones pendtes. de pago a 31-12-2024
Total 226.06		**34.304,73**	**0,00**	**34.304,73**	**0,00**	**34.304,73**	**0,00**
226.08 - PREMIOS, CONCURSOS Y CERTAMENES	2023	75,02	0,00	75,02	0,00	75,02	0,00
Total 226.08		**75,02**	**0,00**	**75,02**	**0,00**	**75,02**	**0,00**
226.99 - OTROS GASTOS DIVERSOS	2023	27.096,13	0,00	27.096,13	0,00	27.096,13	0,00
Total 226.99		**27.096,13**	**0,00**	**27.096,13**	**0,00**	**27.096,13**	**0,00**
Total 226		**119.190,37**	**0,00**	**119.190,37**	**0,00**	**119.190,37**	**0,00**
227.00 - LIMPIEZA Y ASEO	2023	261.914,17	0,00	261.914,17	0,00	261.914,17	0,00
Total 227.00		**261.914,17**	**0,00**	**261.914,17**	**0,00**	**261.914,17**	**0,00**
227.01 - SEGURIDAD	2023	157.663,71	0,00	157.663,71	0,00	157.663,71	0,00
Total 227.01		**157.663,71**	**0,00**	**157.663,71**	**0,00**	**157.663,71**	**0,00**
227.03 - POSTALES O SIMILARES	2023	4.237,71	0,00	4.237,71	0,00	4.237,71	0,00
Total 227.03		**4.237,71**	**0,00**	**4.237,71**	**0,00**	**4.237,71**	**0,00**
227.06.00 - TRABAJOS REALIZADOS POR OTRAS EMPRESAS	2023	31.352,43	0,00	31.352,43	0,00	31.352,43	0,00
227.06.01 - SERVICIOS DE PROFESIONALES INDEPENDIENTES	2023	73.725,79	0,00	73.725,79	0,00	73.725,79	0,00
Total 227.06		**105.078,22**	**0,00**	**105.078,22**	**0,00**	**105.078,22**	**0,00**
227.07 - EDICION DE PUBLICACIONES	2023	23.036,40	0,00	23.036,40	0,00	23.036,40	0,00
Total 227.07		**23.036,40**	**0,00**	**23.036,40**	**0,00**	**23.036,40**	**0,00**
227.08 - JARDINERIA	2023	25.937,04	0,00	25.937,04	0,00	25.937,04	0,00
Total 227.08		**25.937,04**	**0,00**	**25.937,04**	**0,00**	**25.937,04**	**0,00**
227.99 - OTROS	2023	4.270,55	0,00	4.270,55	0,00	4.270,55	0,00
Total 227.99		**4.270,55**	**0,00**	**4.270,55**	**0,00**	**4.270,55**	**0,00**
Total 227		**582.137,80**	**0,00**	**582.137,80**	**0,00**	**582.137,80**	**0,00**
Total 22		**967.799,34**	**0,00**	**967.799,34**	**0,00**	**967.799,34**	**0,00**
230.00 - DIETAS DEL PDI FUNCIONARIO	2023	5.154,69	0,00	5.154,69	0,00	5.154,69	0,00
Total 230.00		**5.154,69**	**0,00**	**5.154,69**	**0,00**	**5.154,69**	**0,00**
230.01 - DIETAS DEL PDI LABORAL	2023	812,69	0,00	812,69	0,00	812,69	0,00
Total 230.01		**812,69**	**0,00**	**812,69**	**0,00**	**812,69**	**0,00**
230.02 - DIETAS DEL PAS	2023	3.463,71	0,00	3.463,71	0,00	3.463,71	0,00
Total 230.02		**3.463,71**	**0,00**	**3.463,71**	**0,00**	**3.463,71**	**0,00**
230.03 - DIETAS DE OTROS SECTORES O PERSONAL EXTERNO	2023	2.979,99	0,00	2.979,99	0,00	2.979,99	0,00
Total 230.03		**2.979,99**	**0,00**	**2.979,99**	**0,00**	**2.979,99**	**0,00**
Total 230		**12.411,08**	**0,00**	**12.411,08**	**0,00**	**12.411,08**	**0,00**
231.00 - LOCOMOCIÓN DEL PDI FUNCIONARIO	2023	6.365,71	0,00	6.365,71	0,00	6.365,71	0,00
Total 231.00		**6.365,71**	**0,00**	**6.365,71**	**0,00**	**6.365,71**	**0,00**
231.01 - LOCOMOCION DEL PDI LABORAL	2023	85,20	0,00	85,20	0,00	85,20	0,00
Total 231.01		**85,20**	**0,00**	**85,20**	**0,00**	**85,20**	**0,00**
231.02 - LOCOMOCION DEL PAS	2023	381,05	0,00	381,05	0,00	381,05	0,00
Total 231.02		**381,05**	**0,00**	**381,05**	**0,00**	**381,05**	**0,00**
231.03 - LOCOMOCIÓN DE OTROS SECTORES O PERSONAL EXTERNO	2023	2.984,26	0,00	2.984,26	0,00	2.984,26	0,00
Total 231.03		**2.984,26**	**0,00**	**2.984,26**	**0,00**	**2.984,26**	**0,00**
Total 231		**9.816,22**	**0,00**	**9.816,22**	**0,00**	**9.816,22**	**0,00**
233.02 - OTRAS INDEMNIZACIONES DEL PAS	2023	60,54	0,00	60,54	0,00	60,54	0,00
Total 233.02		**60,54**	**0,00**	**60,54**	**0,00**	**60,54**	**0,00**
Total 233		**60,54**	**0,00**	**60,54**	**0,00**	**60,54**	**0,00**
Total 23		**22.287,84**	**0,00**	**22.287,84**	**0,00**	**22.287,84**	**0,00**
Total 2		**1.323.448,44**	**0,00**	**1.323.448,44**	**0,00**	**1.323.448,44**	**0,00**
480.03 - AYUDAS A ASOCIACIONES DE ESTUDIANTES	2023	760,00	0,00	760,00	0,00	760,00	0,00
Total 480.03		**760,00**	**0,00**	**760,00**	**0,00**	**760,00**	**0,00**
480.07 - AYUDAS PARA PRÁCTICAS DE ESTUDIANTES EN LA UJA (Ícaro)	2023	1.975,06	0,00	1.975,06	0,00	1.975,06	0,00
Total 480.07		**1.975,06**	**0,00**	**1.975,06**	**0,00**	**1.975,06**	**0,00**
480.08 - BECAS DE FORMACIÓN DE LA UJA	2023	232,36	0,00	232,36	0,00	232,36	0,00
Total 480.08		**232,36**	**0,00**	**232,36**	**0,00**	**232,36**	**0,00**
480.99.00 - AYUDAS COLEGIO MAYOR DOMINGO SAVIO	2023	480,00	0,00	480,00	0,00	480,00	0,00
Total 480.99		**480,00**	**0,00**	**480,00**	**0,00**	**480,00**	**0,00**
Total 480		**3.447,42**	**0,00**	**3.447,42**	**0,00**	**3.447,42**	**0,00**
481.07 - BECAS UNIÓN EUROPEA PARA ESTUDIANTES ERASMUS + EN EUROPA	2023	107.065,70	0,00	107.065,70	0,00	107.065,70	0,00
Total 481.07		**107.065,70**	**0,00**	**107.065,70**	**0,00**	**107.065,70**	**0,00**

CLASIFICACIÓN ECONÓMICA

-En euros-

Partida Presup. - Descripción	Año de proce-dencia	Obligaciones pendtes. de pago a 1-enero-2024	Modificación saldo inicial y anulaciones	Total Obligaciones	Prescripciones	Pagos Realizados	Obligaciones pendtes. de pago a 31-12-2024
481.10 - BECAS FUNDACIÓN ONCE PRACTICAS EN EMPRESA	2023	427,24	0,00	427,24	0,00	427,24	0,00
Total 481.10		**427,24**	**0,00**	**427,24**	**0,00**	**427,24**	**0,00**
Total 481		**107.492,94**	**0,00**	**107.492,94**	**0,00**	**107.492,94**	**0,00**
482.20 - AYUDAS PREDOCTORALES PARA LA FORMACIÓN DEL PERSONAL INVESTIGADOR	2023	7.861,28	0,00	7.861,28	0,00	7.861,28	0,00
Total 482.20		**7.861,28**	**0,00**	**7.861,28**	**0,00**	**7.861,28**	**0,00**
482.22 - AYUDAS INCORPORACIÓN TEMPORAL DE PERSONAL INVESTIGADOR POSDOCT.	2023	1.721,85	0,00	1.721,85	0,00	1.721,85	0,00
Total 482.22		**1.721,85**	**0,00**	**1.721,85**	**0,00**	**1.721,85**	**0,00**
482.24 - AYUDAS PARA INCORPORACIÓN DE P.I. DE EXCELENCIA	2023	3.322,27	0,00	3.322,27	0,00	3.322,27	0,00
Total 482.24		**3.322,27**	**0,00**	**3.322,27**	**0,00**	**3.322,27**	**0,00**
482.25 - AYUDAS PARA CONTRATACION DE P.I. CON PUNTUACIÓN SUPERIOR 85 CONV. RAMÓN Y CAJAL	2023	3.497,50	0,00	3.497,50	0,00	3.497,50	0,00
Total 482.25		**3.497,50**	**0,00**	**3.497,50**	**0,00**	**3.497,50**	**0,00**
482.99 - OTRAS BECAS Y AYUDAS PROPIAS	2023	562,80	0,00	562,80	0,00	562,80	0,00
Total 482.99		**562,80**	**0,00**	**562,80**	**0,00**	**562,80**	**0,00**
Total 482		**16.965,70**	**0,00**	**16.965,70**	**0,00**	**16.965,70**	**0,00**
Total 48		**127.906,06**	**0,00**	**127.906,06**	**0,00**	**127.906,06**	**0,00**
Total 4		**127.906,06**	**0,00**	**127.906,06**	**0,00**	**127.906,06**	**0,00**
603.00 - MAQUINARIA	2023	30.073,66	0,00	30.073,66	0,00	30.073,66	0,00
Total 603.00		**30.073,66**	**0,00**	**30.073,66**	**0,00**	**30.073,66**	**0,00**
603.01 - INSTALACIONES	2023	5.158,24	0,00	5.158,24	0,00	5.158,24	0,00
Total 603.01		**5.158,24**	**0,00**	**5.158,24**	**0,00**	**5.158,24**	**0,00**
Total 603		**35.231,90**	**0,00**	**35.231,90**	**0,00**	**35.231,90**	**0,00**
605.00 - MOBILIARIO Y ENSERES	2023	29.352,09	0,00	29.352,09	0,00	29.352,09	0,00
Total 605.00		**29.352,09**	**0,00**	**29.352,09**	**0,00**	**29.352,09**	**0,00**
Total 605		**29.352,09**	**0,00**	**29.352,09**	**0,00**	**29.352,09**	**0,00**
606.00 - SISTEMAS PARA PROCESOS DE INFORMACION	2023	72.992,66	0,00	72.992,66	0,00	72.992,66	0,00
606.00.50 - SISTEMAS PARA PROCESOS DE INFORMACION. DEPARTAMENTOS	2023	1.206,61	0,00	1.206,61	0,00	1.206,61	0,00
Total 606.00		**74.199,27**	**0,00**	**74.199,27**	**0,00**	**74.199,27**	**0,00**
Total 606		**74.199,27**	**0,00**	**74.199,27**	**0,00**	**74.199,27**	**0,00**
Total 60		**138.783,26**	**0,00**	**138.783,26**	**0,00**	**138.783,26**	**0,00**
640.01 - MATERIAL INVENTARIABLE	2023	78.107,87	0,00	78.107,87	0,00	78.107,87	0,00
Total 640.01		**78.107,87**	**0,00**	**78.107,87**	**0,00**	**78.107,87**	**0,00**
640.02 - MATERIAL FUNGIBLE	2023	21.318,30	0,00	21.318,30	0,00	21.318,30	0,00
Total 640.02		**21.318,30**	**0,00**	**21.318,30**	**0,00**	**21.318,30**	**0,00**
640.05 - PUBLICACIÓN DE ARTÍCULOS EN REVISTAS	2023	220,11	0,00	220,11	0,00	220,11	0,00
Total 640.05		**220,11**	**0,00**	**220,11**	**0,00**	**220,11**	**0,00**
640.13 - RETRIBUCION PERSONAL COLAB. EN REG. CONTRATO LABORAL	2023	47.804,32	0,00	47.804,32	0,00	47.804,32	0,00
Total 640.13		**47.804,32**	**0,00**	**47.804,32**	**0,00**	**47.804,32**	**0,00**
640.20 - DIETAS Y LOCOMOCIÓN PDI FUNCIONARIO UJA	2023	2.701,00	0,00	2.701,00	0,00	2.701,00	0,00
Total 640.20		**2.701,00**	**0,00**	**2.701,00**	**0,00**	**2.701,00**	**0,00**
640.21 - DIETAS Y LOCOMOCIÓN PDI LABORAL UJA	2023	966,02	0,00	966,02	0,00	966,02	0,00
Total 640.21		**966,02**	**0,00**	**966,02**	**0,00**	**966,02**	**0,00**
640.22 - DIETAS Y LOCOMOCIÓN PERS. COLAB. REG. BECA	2023	745,59	0,00	745,59	0,00	745,59	0,00
Total 640.22		**745,59**	**0,00**	**745,59**	**0,00**	**745,59**	**0,00**
640.23 - DIETAS Y LOCOMOCIÓN PERS. COLAB. REG. CONTRATO LAB.	2023	957,96	0,00	957,96	0,00	957,96	0,00
Total 640.23		**957,96**	**0,00**	**957,96**	**0,00**	**957,96**	**0,00**
640.25 - DIETAS Y LOCOMOCIÓN PERSONAL EXTERNO A LA UJA	2023	1.158,51	0,00	1.158,51	0,00	1.158,51	0,00
Total 640.25		**1.158,51**	**0,00**	**1.158,51**	**0,00**	**1.158,51**	**0,00**
640.99 - OTROS	2023	20.598,11	0,00	20.598,11	0,00	20.598,11	0,00
Total 640.99		**20.598,11**	**0,00**	**20.598,11**	**0,00**	**20.598,11**	**0,00**
Total 640		**174.577,79**	**0,00**	**174.577,79**	**0,00**	**174.577,79**	**0,00**
641.01 - MATERIAL INVENTARIABLE	2023	6.664,97	0,00	6.664,97	0,00	6.664,97	0,00
Total 641.01		**6.664,97**	**0,00**	**6.664,97**	**0,00**	**6.664,97**	**0,00**
641.02 - MATERIAL FUNGIBLE	2023	3.484,00	0,00	3.484,00	0,00	3.484,00	0,00
Total 641.02		**3.484,00**	**0,00**	**3.484,00**	**0,00**	**3.484,00**	**0,00**
641.13 - RETRIBUCION PERSONAL COLAB. EN REG. CONTRATO LABORAL	2023	4.294,49	0,00	4.294,49	0,00	4.294,49	0,00
Total 641.13		**4.294,49**	**0,00**	**4.294,49**	**0,00**	**4.294,49**	**0,00**
641.20 - DIETAS Y LOCOMOCIÓN PDI FUNCIONARIO UJA	2023	1.285,59	0,00	1.285,59	0,00	1.285,59	0,00
Total 641.20		**1.285,59**	**0,00**	**1.285,59**	**0,00**	**1.285,59**	**0,00**
641.21 - DIETAS Y LOCOMOCIÓN PDI LABORAL UJA	2023	449,34	0,00	449,34	0,00	449,34	0,00
Total 641.21		**449,34**	**0,00**	**449,34**	**0,00**	**449,34**	**0,00**

CLASIFICACIÓN ECONÓMICA

-En euros-

Partida Presup. - Descripción	Año de proce-dencia	Obligaciones pendtes. de pago a 1-enero-2024	Modificación saldo inicial y anulaciones	Total Obligaciones	Prescripciones	Pagos Realizados	Obligaciones pendtes. de pago a 31-12-2024
641.23 - DIETAS Y LOCOMOCIÓN PERS. COLAB. REG. CONTRATO LAB.	2023	847,25	0,00	847,25	0,00	847,25	0,00
Total 641.23		**847,25**	**0,00**	**847,25**	**0,00**	**847,25**	**0,00**
641.24 - DIETAS Y LOCOMOCIÓN PAS UJA	2023	110,59	0,00	110,59	0,00	110,59	0,00
Total 641.24		**110,59**	**0,00**	**110,59**	**0,00**	**110,59**	**0,00**
641.25 - DIETAS Y LOCOMOCIÓN PERSONAL EXTERNO A LA UJA	2023	1.724,41	0,00	1.724,41	0,00	1.724,41	0,00
Total 641.25		**1.724,41**	**0,00**	**1.724,41**	**0,00**	**1.724,41**	**0,00**
641.99 - OTROS	2023	12.262,25	0,00	12.262,25	0,00	12.262,25	0,00
Total 641.99		**12.262,25**	**0,00**	**12.262,25**	**0,00**	**12.262,25**	**0,00**
Total 641		**31.122,89**	**0,00**	**31.122,89**	**0,00**	**31.122,89**	**0,00**
642.01 - MATERIAL INVENTARIABLE	2023	7.061,90	0,00	7.061,90	0,00	7.061,90	0,00
Total 642.01		**7.061,90**	**0,00**	**7.061,90**	**0,00**	**7.061,90**	**0,00**
642.02 - MATERIAL FUNGIBLE	2023	5.935,49	0,00	5.935,49	0,00	5.935,49	0,00
Total 642.02		**5.935,49**	**0,00**	**5.935,49**	**0,00**	**5.935,49**	**0,00**
642.10 - RETRIBUCIÓN PDI FUNCIONARIO DE LA UJA	2023	240,22	0,00	240,22	0,00	240,22	0,00
Total 642.10		**240,22**	**0,00**	**240,22**	**0,00**	**240,22**	**0,00**
642.13 - RETRIBUCION PERSONAL COLAB. EN REG. CONTRATO LABORAL	2023	5.497,49	0,00	5.497,49	0,00	5.497,49	0,00
Total 642.13		**5.497,49**	**0,00**	**5.497,49**	**0,00**	**5.497,49**	**0,00**
642.20 - DIETAS Y LOCOMOCIÓN PDI FUNCIONARIO UJA	2023	882,00	0,00	882,00	0,00	882,00	0,00
Total 642.20		**882,00**	**0,00**	**882,00**	**0,00**	**882,00**	**0,00**
642.23 - DIETAS Y LOCOMOCIÓN PERS. COLAB. REG. CONTRATO LAB.	2023	955,77	0,00	955,77	0,00	955,77	0,00
Total 642.23		**955,77**	**0,00**	**955,77**	**0,00**	**955,77**	**0,00**
642.25 - DIETAS Y LOCOMOCIÓN PERSONAL EXTERNO A LA UJA	2023	545,55	0,00	545,55	0,00	545,55	0,00
Total 642.25		**545,55**	**0,00**	**545,55**	**0,00**	**545,55**	**0,00**
642.99 - OTROS	2023	6.909,05	0,00	6.909,05	0,00	6.909,05	0,00
Total 642.99		**6.909,05**	**0,00**	**6.909,05**	**0,00**	**6.909,05**	**0,00**
Total 642		**28.027,47**	**0,00**	**28.027,47**	**0,00**	**28.027,47**	**0,00**
644.01 - MATERIAL INVENTARIABLE	2023	16.421,88	0,00	16.421,88	0,00	16.421,88	0,00
Total 644.01		**16.421,88**	**0,00**	**16.421,88**	**0,00**	**16.421,88**	**0,00**
644.02 - MATERIAL FUNGIBLE	2023	11.142,23	0,00	11.142,23	0,00	11.142,23	0,00
Total 644.02		**11.142,23**	**0,00**	**11.142,23**	**0,00**	**11.142,23**	**0,00**
644.05 - PUBLICACIÓN DE ARTÍCULOS EN REVISTAS	2023	400,00	0,00	400,00	0,00	400,00	0,00
Total 644.05		**400,00**	**0,00**	**400,00**	**0,00**	**400,00**	**0,00**
644.13 - RETRIBUCION PERSONAL COLAB. EN REG. CONTRATO LABORAL	2023	109.207,17	0,00	109.207,17	0,00	109.207,17	0,00
Total 644.13		**109.207,17**	**0,00**	**109.207,17**	**0,00**	**109.207,17**	**0,00**
644.20 - DIETAS Y LOCOMOCIÓN PDI FUNCIONARIO UJA	2023	2.596,79	0,00	2.596,79	0,00	2.596,79	0,00
Total 644.20		**2.596,79**	**0,00**	**2.596,79**	**0,00**	**2.596,79**	**0,00**
644.21 - DIETAS Y LOCOMOCIÓN PDI LABORAL UJA	2023	2.264,53	0,00	2.264,53	0,00	2.264,53	0,00
Total 644.21		**2.264,53**	**0,00**	**2.264,53**	**0,00**	**2.264,53**	**0,00**
644.23 - DIETAS Y LOCOMOCIÓN PERS. COLAB. REG. CONTRATO LAB.	2023	1.240,91	0,00	1.240,91	0,00	1.240,91	0,00
Total 644.23		**1.240,91**	**0,00**	**1.240,91**	**0,00**	**1.240,91**	**0,00**
644.24 - DIETAS Y LOCOMOCIÓN PAS UJA	2023	40,91	0,00	40,91	0,00	40,91	0,00
Total 644.24		**40,91**	**0,00**	**40,91**	**0,00**	**40,91**	**0,00**
644.99 - OTROS	2023	8.216,01	0,00	8.216,01	0,00	8.216,01	0,00
Total 644.99		**8.216,01**	**0,00**	**8.216,01**	**0,00**	**8.216,01**	**0,00**
Total 644		**151.530,43**	**0,00**	**151.530,43**	**0,00**	**151.530,43**	**0,00**
645.01 - MATERIAL INVENTARIABLE	2023	106.848,48	0,00	106.848,48	0,00	106.848,48	0,00
Total 645.01		**106.848,48**	**0,00**	**106.848,48**	**0,00**	**106.848,48**	**0,00**
645.02 - MATERIAL FUNGIBLE	2023	1.166,86	0,00	1.166,86	0,00	1.166,86	0,00
Total 645.02		**1.166,86**	**0,00**	**1.166,86**	**0,00**	**1.166,86**	**0,00**
645.13 - RETRIBUCION PERSONAL COLAB. EN REG. CONTRATO LABORAL	2023	6.336,34	0,00	6.336,34	0,00	6.336,34	0,00
Total 645.13		**6.336,34**	**0,00**	**6.336,34**	**0,00**	**6.336,34**	**0,00**
645.20 - DIETAS Y LOCOMOCIÓN PDI FUNCIONARIO UJA	2023	7.194,19	0,00	7.194,19	0,00	7.194,19	0,00
Total 645.20		**7.194,19**	**0,00**	**7.194,19**	**0,00**	**7.194,19**	**0,00**
645.25 - DIETAS Y LOCOMOCIÓN PERSONAL EXTERNO A LA UJA	2023	1.635,03	0,00	1.635,03	0,00	1.635,03	0,00
Total 645.25		**1.635,03**	**0,00**	**1.635,03**	**0,00**	**1.635,03**	**0,00**
645.99 - OTROS	2023	11.340,68	0,00	11.340,68	0,00	11.340,68	0,00
Total 645.99		**11.340,68**	**0,00**	**11.340,68**	**0,00**	**11.340,68**	**0,00**
Total 645		**134.521,58**	**0,00**	**134.521,58**	**0,00**	**134.521,58**	**0,00**

CLASIFICACIÓN ECONÓMICA

-En euros-

Partida Presup. - Descripción	Año de proce-dencia	Obligaciones pendtes. de pago a 1-enero-2024	Modificación saldo inicial y anulaciones	Total Obligaciones	Prescripciones	Pagos Realizados	Obligaciones pendtes. de pago a 31-12-2024
649.05.01 - RETRIBUCION PERSONAL COLAB. EN REG. CONTRATO LABORAL	2023	1.543,02	0,00	1.543,02	0,00	1.543,02	0,00
Total 649.05		**1.543,02**	**0,00**	**1.543,02**	**0,00**	**1.543,02**	**0,00**
Total 649		**1.543,02**	**0,00**	**1.543,02**	**0,00**	**1.543,02**	**0,00**
Total 64		**521.323,18**	**0,00**	**521.323,18**	**0,00**	**521.323,18**	**0,00**
663.01 - INSTALACIONES	2023	8.036,71	0,00	8.036,71	0,00	8.036,71	0,00
Total 663.01		**8.036,71**	**0,00**	**8.036,71**	**0,00**	**8.036,71**	**0,00**
Total 663		**8.036,71**	**0,00**	**8.036,71**	**0,00**	**8.036,71**	**0,00**
Total 66		**8.036,71**	**0,00**	**8.036,71**	**0,00**	**8.036,71**	**0,00**
Total 6		**668.143,15**	**0,00**	**668.143,15**	**0,00**	**668.143,15**	**0,00**
TOTAL		**3.536.386,05**	**0,00**	**3.536.386,05**	**0,00**	**3.536.386,05**	**0,00**

CLASIFICACIÓN FUNCIONAL

-En euros-

Partida Presup. - Descripción	Año de proce-dencia	Obligaciones pendtes. de pago a 1-enero-2024	Modificación saldo inicial y anulaciones	Total Obligaciones	Prescripciones	Pagos Realizados	Obligaciones pendtes. de pago a 31-12-2024
A - ACTIVIDADES COMPLEMENTARIAS	2023	1.525.905,04	0,00	1.525.905,04	0,00	1.525.905,04	0,00
Total A		**1.525.905,04**	**0,00**	**1.525.905,04**	**0,00**	**1.525.905,04**	**0,00**
AA - ACCIÓN SOCIAL	2023	410.386,61	0,00	410.386,61	0,00	410.386,61	0,00
Total AA		**410.386,61**	**0,00**	**410.386,61**	**0,00**	**410.386,61**	**0,00**
ACC - COMUNICACIÓN	2023	32.105,76	0,00	32.105,76	0,00	32.105,76	0,00
Total ACC		**32.105,76**	**0,00**	**32.105,76**	**0,00**	**32.105,76**	**0,00**
ACI - INTERNACIONALIZACIÓN	2023	120.422,44	0,00	120.422,44	0,00	120.422,44	0,00
Total ACI		**120.422,44**	**0,00**	**120.422,44**	**0,00**	**120.422,44**	**0,00**
Total AC		**152.528,20**	**0,00**	**152.528,20**	**0,00**	**152.528,20**	**0,00**
AFA - FORMACION DEL PAS	2023	3.046,59	0,00	3.046,59	0,00	3.046,59	0,00
Total AFA		**3.046,59**	**0,00**	**3.046,59**	**0,00**	**3.046,59**	**0,00**
AFP - FORMACION DEL PDI	2023	481,82	0,00	481,82	0,00	481,82	0,00
Total AFP		**481,82**	**0,00**	**481,82**	**0,00**	**481,82**	**0,00**
Total AF		**3.528,41**	**0,00**	**3.528,41**	**0,00**	**3.528,41**	**0,00**
AGC - ESTRATEGIA Y GESTIÓN DEL CAMBIO	2023	17.249,40	0,00	17.249,40	0,00	17.249,40	0,00
Total AGC		**17.249,40**	**0,00**	**17.249,40**	**0,00**	**17.249,40**	**0,00**
AGG - GERENCIA	2023	39.324,63	0,00	39.324,63	0,00	39.324,63	0,00
Total AGG		**39.324,63**	**0,00**	**39.324,63**	**0,00**	**39.324,63**	**0,00**
AGP - DOCENCIA Y PROFESORADO	2023	616,80	0,00	616,80	0,00	616,80	0,00
Total AGP		**616,80**	**0,00**	**616,80**	**0,00**	**616,80**	**0,00**
AGP3 - PLAN DE DEDICACION ACADÉMICA 2023	2023	40.316,45	0,00	40.316,45	0,00	40.316,45	0,00
Total AGP3		**40.316,45**	**0,00**	**40.316,45**	**0,00**	**40.316,45**	**0,00**
Total AGP		**40.933,25**	**0,00**	**40.933,25**	**0,00**	**40.933,25**	**0,00**
AGS - SECRETARÍA GENERAL	2023	294,16	0,00	294,16	0,00	294,16	0,00
Total AGS		**294,16**	**0,00**	**294,16**	**0,00**	**294,16**	**0,00**
Total AG		**97.801,44**	**0,00**	**97.801,44**	**0,00**	**97.801,44**	**0,00**
AID - INFRAESTRUCTURA	2023	245.066,35	0,00	245.066,35	0,00	245.066,35	0,00
Total AID		**245.066,35**	**0,00**	**245.066,35**	**0,00**	**245.066,35**	**0,00**
AIT - UNIVERSIDAD DIGITAL	2023	221.346,11	0,00	221.346,11	0,00	221.346,11	0,00
Total AIT		**221.346,11**	**0,00**	**221.346,11**	**0,00**	**221.346,11**	**0,00**
Total AI		**466.412,46**	**0,00**	**466.412,46**	**0,00**	**466.412,46**	**0,00**
ALE - ESTUDIANTES	2023	22.403,29	0,00	22.403,29	0,00	22.403,29	0,00
Total ALE		**22.403,29**	**0,00**	**22.403,29**	**0,00**	**22.403,29**	**0,00**
ALI - EMPLEABILIDAD Y EMPRENDIMIENTO DEL ALUMNADO	2023	6.408,71	0,00	6.408,71	0,00	6.408,71	0,00
Total ALI		**6.408,71**	**0,00**	**6.408,71**	**0,00**	**6.408,71**	**0,00**
Total AL		**28.812,00**	**0,00**	**28.812,00**	**0,00**	**28.812,00**	**0,00**
AS - SUBVENCIONES ESPECÍFICAS	2023	134.521,58	0,00	134.521,58	0,00	134.521,58	0,00
Total AS		**134.521,58**	**0,00**	**134.521,58**	**0,00**	**134.521,58**	**0,00**
Total A		**2.819.895,74**	**0,00**	**2.819.895,74**	**0,00**	**2.819.895,74**	**0,00**
C - PROYECCIÓN DE LA CULTURA Y DEPORTES	2023	59.138,21	0,00	59.138,21	0,00	59.138,21	0,00
Total C		**59.138,21**	**0,00**	**59.138,21**	**0,00**	**59.138,21**	**0,00**

CLASIFICACIÓN FUNCIONAL

-En euros-

Partida Presup. - Descripción	Año de proce-dencia	Obligaciones pendtes. de pago a 1-enero-2024	Modificación saldo inicial y anulaciones	Total Obligaciones	Prescripciones	Pagos Realizados	Obligaciones pendtes. de pago a 31-12-2024
CECM - MÚSICA	2023	510,00	0,00	510,00	0,00	510,00	0,00
Total CECM		**510,00**	**0,00**	**510,00**	**0,00**	**510,00**	**0,00**
Total CEC		**510,00**	**0,00**	**510,00**	**0,00**	**510,00**	**0,00**
Total CE		**510,00**	**0,00**	**510,00**	**0,00**	**510,00**	**0,00**
Total C		**59.648,21**	**0,00**	**59.648,21**	**0,00**	**59.648,21**	**0,00**
E - ENSEÑANZA	2023	129.590,21	0,00	129.590,21	0,00	129.590,21	0,00
Total E		**129.590,21**	**0,00**	**129.590,21**	**0,00**	**129.590,21**	**0,00**
EEE - COORDINACIÓN Y CALIDAD DE LAS ENSEÑANZAS	2023	2.552,52	0,00	2.552,52	0,00	2.552,52	0,00
Total EEE		**2.552,52**	**0,00**	**2.552,52**	**0,00**	**2.552,52**	**0,00**
Total EE		**2.552,52**	**0,00**	**2.552,52**	**0,00**	**2.552,52**	**0,00**
EID2.3 - PLAN DE INNOVACIÓN Y MEJORA DOCENTE 2022/2023	2023	403,45	0,00	403,45	0,00	403,45	0,00
Total EID2.3		**403,45**	**0,00**	**403,45**	**0,00**	**403,45**	**0,00**
Total EID2		**403,45**	**0,00**	**403,45**	**0,00**	**403,45**	**0,00**
EID3.4 - PLAN DE INNOVACIÓN Y MEJORA DOCENTE 2023/2024	2023	2.403,23	0,00	2.403,23	0,00	2.403,23	0,00
Total EID3.4		**2.403,23**	**0,00**	**2.403,23**	**0,00**	**2.403,23**	**0,00**
Total EID3		**2.403,23**	**0,00**	**2.403,23**	**0,00**	**2.403,23**	**0,00**
Total EID		**2.806,68**	**0,00**	**2.806,68**	**0,00**	**2.806,68**	**0,00**
Total EI		**2.806,68**	**0,00**	**2.806,68**	**0,00**	**2.806,68**	**0,00**
EMO - ENSEÑANZA MASTER OFICIAL	2023	554,96	0,00	554,96	0,00	554,96	0,00
Total EMO		**554,96**	**0,00**	**554,96**	**0,00**	**554,96**	**0,00**
EMO1 - MÁSTER OFICIAL: PERSONAL AJENO UJA	2023	2.868,39	0,00	2.868,39	0,00	2.868,39	0,00
Total EMO1		**2.868,39**	**0,00**	**2.868,39**	**0,00**	**2.868,39**	**0,00**
EMO2 - MÁSTER OFICIAL: OTROS GASTOS	2023	12.483,81	0,00	12.483,81	0,00	12.483,81	0,00
Total EMO2		**12.483,81**	**0,00**	**12.483,81**	**0,00**	**12.483,81**	**0,00**
Total EMO		**15.907,16**	**0,00**	**15.907,16**	**0,00**	**15.907,16**	**0,00**
Total EM		**15.907,16**	**0,00**	**15.907,16**	**0,00**	**15.907,16**	**0,00**
EPC - CURSOS DE EXTENSION UNIVERSITARIA Y DE VERANO	2023	180,89	0,00	180,89	0,00	180,89	0,00
Total EPC		**180,89**	**0,00**	**180,89**	**0,00**	**180,89**	**0,00**
EPE - FORMACION CONTINUA ESPECIFICA	2023	336,87	0,00	336,87	0,00	336,87	0,00
Total EPE		**336,87**	**0,00**	**336,87**	**0,00**	**336,87**	**0,00**
EPG - FORMACION CONTINUA GENÉRICA	2023	4.179,18	0,00	4.179,18	0,00	4.179,18	0,00
Total EPG		**4.179,18**	**0,00**	**4.179,18**	**0,00**	**4.179,18**	**0,00**
EPJ - JORNADAS, CONGRESOS Y SIMILARES	2023	7.996,90	0,00	7.996,90	0,00	7.996,90	0,00
Total EPJ		**7.996,90**	**0,00**	**7.996,90**	**0,00**	**7.996,90**	**0,00**
EPP - TITULOS PROPIOS DE POSTGRADO	2023	21.515,44	0,00	21.515,44	0,00	21.515,44	0,00
Total EPP		**21.515,44**	**0,00**	**21.515,44**	**0,00**	**21.515,44**	**0,00**
Total EP		**34.209,28**	**0,00**	**34.209,28**	**0,00**	**34.209,28**	**0,00**
EQD - EQUIPAMIENTO DOCENTE	2023	9.495,17	0,00	9.495,17	0,00	9.495,17	0,00
Total EQD		**9.495,17**	**0,00**	**9.495,17**	**0,00**	**9.495,17**	**0,00**
Total EQ		**9.495,17**	**0,00**	**9.495,17**	**0,00**	**9.495,17**	**0,00**
Total E		**194.561,02**	**0,00**	**194.561,02**	**0,00**	**194.561,02**	**0,00**
I - INVESTIGACIÓN	2023	18.231,60	0,00	18.231,60	0,00	18.231,60	0,00
Total I		**18.231,60**	**0,00**	**18.231,60**	**0,00**	**18.231,60**	**0,00**
IAC - CONTRATOS DE INVESTIGACIÓN	2023	27.838,03	0,00	27.838,03	0,00	27.838,03	0,00
Total IAC		**27.838,03**	**0,00**	**27.838,03**	**0,00**	**27.838,03**	**0,00**
IAI - CONTRATOS DE INVESTIGACIÓN INTERNOS	2023	189,44	0,00	189,44	0,00	189,44	0,00
Total IAI		**189,44**	**0,00**	**189,44**	**0,00**	**189,44**	**0,00**
Total IA		**28.027,47**	**0,00**	**28.027,47**	**0,00**	**28.027,47**	**0,00**
IBG - GRUPOS DE INVESTIGACIÓN	2023	21.358,28	0,00	21.358,28	0,00	21.358,28	0,00
Total IBG		**21.358,28**	**0,00**	**21.358,28**	**0,00**	**21.358,28**	**0,00**
IBG1.2 - ACCIÓN 1 PAIUJA 2021 - 2022	2023	3.042,65	0,00	3.042,65	0,00	3.042,65	0,00
Total IBG1.2		**3.042,65**	**0,00**	**3.042,65**	**0,00**	**3.042,65**	**0,00**
Total IBG1		**3.042,65**	**0,00**	**3.042,65**	**0,00**	**3.042,65**	**0,00**
IBG3.4 - ACCIÓN 1 PAIUJA 2023 - 2024	2023	6.721,96	0,00	6.721,96	0,00	6.721,96	0,00
Total IBG3.4		**6.721,96**	**0,00**	**6.721,96**	**0,00**	**6.721,96**	**0,00**
Total IBG3		**6.721,96**	**0,00**	**6.721,96**	**0,00**	**6.721,96**	**0,00**
Total IBG		**31.122,89**	**0,00**	**31.122,89**	**0,00**	**31.122,89**	**0,00**
IBP - PROYECTOS DE INVESTIGACIÓN	2023	160.450,21	0,00	160.450,21	0,00	160.450,21	0,00
Total IBP		**160.450,21**	**0,00**	**160.450,21**	**0,00**	**160.450,21**	**0,00**
Total IB		**191.573,10**	**0,00**	**191.573,10**	**0,00**	**191.573,10**	**0,00**

CLASIFICACIÓN FUNCIONAL

-En euros-

Partida Presup. - Descripción	Año de proce-dencia	Obligaciones pendtes. de pago a 1-enero-2024	Modificación saldo inicial y anulaciones	Total Obligaciones	Prescripciones	Pagos Realizados	Obligaciones pendtes. de pago a 31-12-2024
IFD - DOCTORADO	2023	2.489,50	0,00	2.489,50	0,00	2.489,50	0,00
Total IFD		**2.489,50**	**0,00**	**2.489,50**	**0,00**	**2.489,50**	**0,00**
IFJ - JORNADAS CONGRESOS Y SIMILARES	2023	43,46	0,00	43,46	0,00	43,46	0,00
Total IFJ		**43,46**	**0,00**	**43,46**	**0,00**	**43,46**	**0,00**
IFP - INVESTIGACIÓN	2023	43.842,07	0,00	43.842,07	0,00	43.842,07	0,00
Total IFP		**43.842,07**	**0,00**	**43.842,07**	**0,00**	**43.842,07**	**0,00**
IFP1.2 - PLAN PLURIANUAL 2021-2022 APOYO A LOS CENTROS DE ESTUDIOS AVANZADOS	2023	9.880,55	0,00	9.880,55	0,00	9.880,55	0,00
Total IFP1.2		**9.880,55**	**0,00**	**9.880,55**	**0,00**	**9.880,55**	**0,00**
Total IFP1		**9.880,55**	**0,00**	**9.880,55**	**0,00**	**9.880,55**	**0,00**
IFP2.3 - PLAN PLURIANUAL 2022-2023 APOYO A LOS CENTROS DE ESTUDIOS AVANZADOS	2023	9.928,02	0,00	9.928,02	0,00	9.928,02	0,00
Total IFP2.3		**9.928,02**	**0,00**	**9.928,02**	**0,00**	**9.928,02**	**0,00**
Total IFP2		**9.928,02**	**0,00**	**9.928,02**	**0,00**	**9.928,02**	**0,00**
Total IFP		**63.650,64**	**0,00**	**63.650,64**	**0,00**	**63.650,64**	**0,00**
IFS - AYUDAS A LA INVESTIGACIÓN	2023	151.530,43	0,00	151.530,43	0,00	151.530,43	0,00
Total IFS		**151.530,43**	**0,00**	**151.530,43**	**0,00**	**151.530,43**	**0,00**
IFT - TRANSFERENCIA DEL CONOCIMIENTO	2023	6.254,66	0,00	6.254,66	0,00	6.254,66	0,00
Total IFT		**6.254,66**	**0,00**	**6.254,66**	**0,00**	**6.254,66**	**0,00**
IFT1 - APOYO ACTIVIDADES TRANSFERENCIA DEL CONOCIMIENTO	2023	480,22	0,00	480,22	0,00	480,22	0,00
Total IFT1		**480,22**	**0,00**	**480,22**	**0,00**	**480,22**	**0,00**
Total IFT		**6.734,88**	**0,00**	**6.734,88**	**0,00**	**6.734,88**	**0,00**
Total IF		**224.448,91**	**0,00**	**224.448,91**	**0,00**	**224.448,91**	**0,00**
Total I		**462.281,08**	**0,00**	**462.281,08**	**0,00**	**462.281,08**	**0,00**
TOTAL		**3.536.386,05**	**0,00**	**3.536.386,05**	**0,00**	**3.536.386,05**	**0,00**

CLASIFICACIÓN ORGÁNICA

-En euros-

Partida Presup. - Descripción	Año de proce-dencia	Obligaciones pendtes. de pago a 1-enero-2024	Modificación saldo inicial y anulaciones	Total Obligaciones	Prescripciones	Pagos Realizados	Obligaciones pendtes. de pago a 31-12-2024
01 - ÓRGANOS DE GOBIERNO COLEGIADOS	2023	**17.345,87**	**0,00**	**17.345,87**	**0,00**	**17.345,87**	**0,00**
02 - ÓRGANOS DE GOBIERNO UNIPERSONALES	2023	**555.715,75**	**0,00**	**555.715,75**	**0,00**	**555.715,75**	**0,00**
03 - CENTROS UNIVERSITARIOS	2023	**126.249,66**	**0,00**	**126.249,66**	**0,00**	**126.249,66**	**0,00**
04 - SERVICIOS	2023	**2.477.542,81**	**0,00**	**2.477.542,81**	**0,00**	**2.477.542,81**	**0,00**
05 - PARTICIPACIÓN Y REPRESENTACIÓN INSTITUCIONAL	2023	**3.082,47**	**0,00**	**3.082,47**	**0,00**	**3.082,47**	**0,00**
06 - DEPARTAMENTOS UNIVERSITARIOS	2023	**354.187,66**	**0,00**	**354.187,66**	**0,00**	**354.187,66**	**0,00**
07 - CÁTEDRAS UNIVERSITARIAS	2023	**2.261,83**	**0,00**	**2.261,83**	**0,00**	**2.261,83**	**0,00**
TOTAL		**3.536.386,05**	**0,00**	**3.536.386,05**	**0,00**	**3.536.386,05**	**0,00**

23.2.2. Presupuesto de ingresos. Derechos a cobrar de presupuestos cerrados.

23.2.2.a) Derechos pendientes de cobro totales.

-En euros-

Explicación	Año de procedencia	Derechos pendientes de cobro a 01/01/2024	Modificaciones saldo inicial	Derechos anulados	Derchos cancelados	Recaudación	Derechos pendientes de cobro a 31/12/2024
312.00 - SERVICIOS ACADEMICOS DE GRADO CENTROS PROPIOS	2023	476.982,52	0,00	0,00	0,00	476.982,52	0,00
Total 312.00		**476.982,52**	**0,00**	**0,00**	**0,00**	**476.982,52**	**0,00**
312.02.00 - COMPENSACION MATR. BECARIOS GRADO M. EDUCACIÓN	2022	0,00	1.968,29	0,00	0,00	1.968,29	0,00
312.02.00 - COMPENSACION MATR. BECARIOS GRADO M. EDUCACIÓN	2023	1.509.550,49	0,00	243.373,10	0,00	1.266.177,39	0,00
312.02.01 - COMPENSACION MATR. BECARIOS MASTER M. EDUCACIÓN	2022	0,00	189,60	0,00	0,00	189,60	0,00
312.02.01 - COMPENSACION MATR. BECARIOS MASTER M. EDUCACIÓN	2023	184.146,51	0,00	29.694,30	0,00	154.452,21	0,00
312.02.02 - COMPENSACION MATR. BECARIOS DOCTORADO M. EDUCACIÓN	2022	0,00	1,51	0,00	0,00	1,51	0,00
312.02.02 - COMPENSACION MATR. BECARIOS DOCTORADO M. EDUCACIÓN	2023	752,96	0,00	109,27	0,00	643,69	0,00
Total 312.02		**1.694.449,96**	**2.159,40**	**273.176,67**	**0,00**	**1.423.432,69**	**0,00**
312.03.00 - COMPENSACION MATR. FAMILIAS NUM. GRADO M. EDUCACIÓN	2022	596.322,90	240,69	0,00	0,00	596.563,59	0,00
312.03.00 - COMPENSACION MATR. FAMILIAS NUM. GRADO M. EDUCACIÓN	2023	609.459,80	0,00	0,00	0,00	0,00	609.459,80
312.03.01 - COMPENSACION MATR. FAMILIAS NUM. MASTER M. EDUCACIÓN	2022	55.834,70	23,18	0,00	0,00	55.857,88	0,00
312.03.01 - COMPENSACION MATR. FAMILIAS NUM. MASTER M. EDUCACIÓN	2023	60.901,10	0,00	0,00	0,00	0,00	60.901,10
312.03.02 - COMPENSACION MATR. FAMILIAS NUM. DOCTORADO M. EDUCACIÓN	2022	601,97	0,19	0,00	0,00	602,16	0,00
312.03.02 - COMPENSACION MATR. FAMILIAS NUM. DOCTORADO M. EDUCACIÓN	2023	1.169,85	0,00	0,00	0,00	0,00	1.169,85
Total 312.03		**1.324.290,32**	**264,06**	**0,00**	**0,00**	**653.023,63**	**671.530,75**
312.04.00 - COMPENSACION MATRICULAS PERSONAL PROPIO UJA GRADO	2023	55.006,18	0,00	1.468,91	0,00	53.537,27	0,00
312.04.01 - COMPENSACION MATRICULAS PERSONAL PROPIO UJA MASTER	2023	13.742,36	0,00	5.662,31	0,00	8.080,05	0,00
312.04.02 - COMPENSACION MATRICULAS PERSONAL PROPIO UJA DOCTORADO	2023	2.502,45	0,00	783,90	0,00	1.718,55	0,00
Total 312.04		**71.250,99**	**0,00**	**7.915,12**	**0,00**	**63.335,87**	**0,00**
312.08.00 - BONIFICACIÓN JUNTA DE ANDALUCÍA 99% PRECIOS PÚBLICOS GRADO	2023	471.485,85	227.509,00	0,00	0,00	698.994,85	0,00
312.08.01 - BONIFICACIÓN JUNTA DE ANDALUCÍA 99% PRECIOS PÚBLICOS MÁSTER	2023	77.165,07	37.221,05	0,00	0,00	114.386,12	0,00
Total 312.08		**548.650,92**	**264.730,05**	**0,00**	**0,00**	**813.380,97**	**0,00**
Total 312		**4.115.624,71**	**267.153,51**	**281.091,79**	**0,00**	**3.430.155,68**	**671.530,75**
Total 31		**4.115.624,71**	**267.153,51**	**281.091,79**	**0,00**	**3.430.155,68**	**671.530,75**
323.00.00 - CONTRATOS	2011	9.500,16	0,00	0,00	0,00	9.206,60	293,56
323.00.00 - CONTRATOS	2018	12,15	0,00	0,00	0,00	0,00	12,15
323.00.00 - CONTRATOS	2020	18.366,15	0,00	0,00	0,00	0,00	18.366,15
323.00.00 - CONTRATOS	2021	11.385,91	0,00	0,00	0,00	0,00	11.385,91
323.00.00 - CONTRATOS	2022	57.652,04	0,00	0,00	0,00	0,00	57.652,04
323.00.00 - CONTRATOS	2023	327.145,78	0,00	0,00	0,00	311.845,78	15.300,00
323.00.50 - RETENCIONES A FAVOR UNIV. POR CONTRATOS	2011	1.055,58	0,00	0,00	0,00	1.022,96	32,62
323.00.50 - RETENCIONES A FAVOR UNIV. POR CONTRATOS	2018	1,35	0,00	0,00	0,00	0,00	1,35
323.00.50 - RETENCIONES A FAVOR UNIV. POR CONTRATOS	2020	2.040,68	0,00	0,00	0,00	0,00	2.040,68
323.00.50 - RETENCIONES A FAVOR UNIV. POR CONTRATOS	2021	1.265,11	0,00	0,00	0,00	0,00	1.265,11
323.00.50 - RETENCIONES A FAVOR UNIV. POR CONTRATOS	2022	6.405,80	0,00	0,00	0,00	0,00	6.405,80
323.00.50 - RETENCIONES A FAVOR UNIV. POR CONTRATOS	2023	36.349,62	0,00	0,00	0,00	34.649,62	1.700,00
Total 323.00		**471.180,33**	**0,00**	**0,00**	**0,00**	**356.724,96**	**114.455,37**
323.01.00 - CURSOS DE ESPECIALIZACION	2023	30.166,99	0,00	23.760,00	0,00	6.406,99	0,00
323.01.52 - RETENCIONES A FAVOR UNIV. CURSOS ESPECIALIZACION	2023	3.351,89	0,00	2.640,00	0,00	711,89	0,00
Total 323.01		**33.518,88**	**0,00**	**26.400,00**	**0,00**	**7.118,88**	**0,00**
Total 323		**504.699,21**	**0,00**	**26.400,00**	**0,00**	**363.843,84**	**114.455,37**
324.00 - SERVICIOS PRESTADOS POR EL CICT	2021	69,00	0,00	0,00	0,00	0,00	69,00
324.00 - SERVICIOS PRESTADOS POR EL CICT	2023	1.484,55	0,00	0,00	0,00	1.484,55	0,00
Total 324.00		**1.553,55**	**0,00**	**0,00**	**0,00**	**1.484,55**	**69,00**
Total 324		**1.553,55**	**0,00**	**0,00**	**0,00**	**1.484,55**	**69,00**
325.99 - OTROS	2023	98,68	0,00	98,68	0,00	0,00	0,00
Total 325.99		**98,68**	**0,00**	**98,68**	**0,00**	**0,00**	**0,00**
Total 325		**98,68**	**0,00**	**98,68**	**0,00**	**0,00**	**0,00**
329.03 - PATROCINIO	2021	2.000,00	0,00	0,00	0,00	0,00	2.000,00
Total 329.03		**2.000,00**	**0,00**	**0,00**	**0,00**	**0,00**	**2.000,00**

-En euros-

Explicación	Año de procedencia	Derechos pendientes de cobro a 01/01/2024	Modificaciones saldo inicial	Derechos anulados	Derchos cancelados	Recaudación	Derechos pendientes de cobro a 31/12/2024
Total 329		**2.000,00**	**0,00**	**0,00**	**0,00**	**0,00**	**2.000,00**
Total 32		**508.351,44**	**0,00**	**26.498,68**	**0,00**	**365.328,39**	**116.524,37**
330.00 - VENTA DE LIBROS Y REVISTAS	2010	952,20	0,00	0,00	0,00	0,00	952,20
330.00 - VENTA DE LIBROS Y REVISTAS	2019	1.896,92	0,00	0,00	0,00	0,00	1.896,92
330.00 - VENTA DE LIBROS Y REVISTAS	2021	2.916,10	0,00	0,00	0,00	0,00	2.916,10
330.00 - VENTA DE LIBROS Y REVISTAS	2022	6.800,91	0,00	0,00	0,00	0,00	6.800,91
330.00 - VENTA DE LIBROS Y REVISTAS	2023	18.366,59	0,00	52,56	0,00	6.533,11	11.780,92
Total 330.00		**30.932,72**	**0,00**	**52,56**	**0,00**	**6.533,11**	**24.347,05**
Total 330		**30.932,72**	**0,00**	**52,56**	**0,00**	**6.533,11**	**24.347,05**
Total 33		**30.932,72**	**0,00**	**52,56**	**0,00**	**6.533,11**	**24.347,05**
380.00 - DE EJERCICIOS CERRADOS	2021	417,44	0,00	0,00	0,00	0,00	417,44
Total 380.00		**417,44**	**0,00**	**0,00**	**0,00**	**0,00**	**417,44**
Total 380		**417,44**	**0,00**	**0,00**	**0,00**	**0,00**	**417,44**
Total 38		**417,44**	**0,00**	**0,00**	**0,00**	**0,00**	**417,44**
399.99.99 - OTROS INGRESOS DIVERSOS	2015	16,00	0,00	0,00	0,00	0,00	16,00
399.99.99 - OTROS INGRESOS DIVERSOS	2020	1.247,00	0,00	0,00	0,00	0,00	1.247,00
399.99.99 - OTROS INGRESOS DIVERSOS	2023	36.817,96	0,00	0,00	0,00	35.731,96	1.086,00
Total 399.99		**38.080,96**	**0,00**	**0,00**	**0,00**	**35.731,96**	**2.349,00**
Total 399		**38.080,96**	**0,00**	**0,00**	**0,00**	**35.731,96**	**2.349,00**
Total 39		**38.080,96**	**0,00**	**0,00**	**0,00**	**35.731,96**	**2.349,00**
Total 3		**4.693.407,27**	**267.153,51**	**307.643,03**	**0,00**	**3.837.749,14**	**815.168,61**
401.05.00 - DEL M. DEFENSA PARA INVESTIGACION	2023	40,85	0,00	0,00	0,00	0,00	40,85
401.05.01 - DEL M. DEFENSA PARA ACTIVIDADES CULTURALES	2016	1.400,00	0,00	0,00	0,00	0,00	1.400,00
401.05.01 - DEL M. DEFENSA PARA ACTIVIDADES CULTURALES	2022	2,31	0,00	0,00	0,00	0,00	2,31
Total 401.05		**1.443,16**	**0,00**	**0,00**	**0,00**	**0,00**	**1.443,16**
401.11.03 - MINISTERIO PARA TRANSICION ECOLOGICA PARA PRACTICAS DE EMPRESA	2023	166,67	0,00	166,67	0,00	0,00	0,00
Total 401.11		**166,67**	**0,00**	**166,67**	**0,00**	**0,00**	**0,00**
Total 401		**1.609,83**	**0,00**	**166,67**	**0,00**	**0,00**	**1.443,16**
Total 40		**1.609,83**	**0,00**	**166,67**	**0,00**	**0,00**	**1.443,16**
410.11.00 - DE LA AGENCIA ESTATAL DE INVESTIGACION PARA INVESTIGACIÓN	2021	511,56	0,00	0,00	0,00	0,00	511,56
410.11.00 - DE LA AGENCIA ESTATAL DE INVESTIGACION PARA INVESTIGACIÓN	2023	402.239,79	0,00	0,00	0,00	402.239,79	0,00
Total 410.11		**402.751,35**	**0,00**	**0,00**	**0,00**	**402.239,79**	**511,56**
Total 410		**402.751,35**	**0,00**	**0,00**	**0,00**	**402.239,79**	**511,56**
Total 41		**402.751,35**	**0,00**	**0,00**	**0,00**	**402.239,79**	**511,56**
441.00.99 - DE LA UNIA PARA OTRAS ACTIVIDADES	2015	11.578,04	0,00	0,00	0,00	0,00	11.578,04
Total 441.00		**11.578,04**	**0,00**	**0,00**	**0,00**	**0,00**	**11.578,04**
Total 441		**11.578,04**	**0,00**	**0,00**	**0,00**	**0,00**	**11.578,04**
445.01.99 - DEL CONSORCIO CEIA3 PARA OTRAS ACTIVIDADES	2019	47.040,00	0,00	0,00	0,00	0,00	47.040,00
445.01.99 - DEL CONSORCIO CEIA3 PARA OTRAS ACTIVIDADES	2023	2.300,00	0,00	0,00	0,00	2.300,00	0,00
Total 445.01		**49.340,00**	**0,00**	**0,00**	**0,00**	**2.300,00**	**47.040,00**
Total 445		**49.340,00**	**0,00**	**0,00**	**0,00**	**2.300,00**	**47.040,00**
Total 44		**60.918,04**	**0,00**	**0,00**	**0,00**	**2.300,00**	**58.618,04**
450.10 - DE LA CUII PARA INVESTIGACIÓN	2023	16.464,20	0,00	0,00	0,00	16.464,20	0,00
Total 450.10		**16.464,20**	**0,00**	**0,00**	**0,00**	**16.464,20**	**0,00**
450.99 - DE LA CECEU PARA OTRAS ACTIVIDADES	2023	13.236,27	0,00	0,00	0,00	13.236,27	0,00
Total 450.99		**13.236,27**	**0,00**	**0,00**	**0,00**	**13.236,27**	**0,00**
Total 450		**29.700,47**	**0,00**	**0,00**	**0,00**	**29.700,47**	**0,00**
451.00.02 - DE PRESIDENCIA E IGUALDAD PARA FORMACIÓN CONTINUA	2023	10.000,00	0,00	0,00	0,00	10.000,00	0,00
Total 451.00		**10.000,00**	**0,00**	**0,00**	**0,00**	**10.000,00**	**0,00**
451.10.05 - DE IGUALDAD Y POLÍTICAS SOCIALES PARA ENSEÑANZA	2023	20.000,00	0,00	0,00	0,00	20.000,00	0,00
Total 451.10		**20.000,00**	**0,00**	**0,00**	**0,00**	**20.000,00**	**0,00**
Total 451		**30.000,00**	**0,00**	**0,00**	**0,00**	**30.000,00**	**0,00**
Total 45		**59.700,47**	**0,00**	**0,00**	**0,00**	**59.700,47**	**0,00**
479.19.00 - DE REVINCLASSIC S.L. PARA INVESTIGACION	2020	7.882,33	0,00	0,00	0,00	0,00	7.882,33
Total 479.19		**7.882,33**	**0,00**	**0,00**	**0,00**	**0,00**	**7.882,33**
Total 479		**7.882,33**	**0,00**	**0,00**	**0,00**	**0,00**	**7.882,33**
Total 47		**7.882,33**	**0,00**	**0,00**	**0,00**	**0,00**	**7.882,33**

-En euros-

Explicación	Año de procedencia	Derechos pendientes de cobro a 01/01/2024	Modificaciones saldo inicial	Derechos anulados	Derchos cancelados	Recaudación	Derechos pendientes de cobro a 31/12/2024
481.03.99 - DE LA FECYT PARA OTRAS ACTIVIDADES	2022	15.000,00	0,00	0,00	0,00	15.000,00	0,00
Total 481.03		**15.000,00**	**0,00**	**0,00**	**0,00**	**15.000,00**	**0,00**
Total 481		**15.000,00**	**0,00**	**0,00**	**0,00**	**15.000,00**	**0,00**
Total 48		**15.000,00**	**0,00**	**0,00**	**0,00**	**15.000,00**	**0,00**
495.00 - OTRAS DE LA U.E. PARA INVESTIGACION	2021	2.812,30	0,00	219,72	0,00	2.592,58	0,00
495.00 - OTRAS DE LA U.E. PARA INVESTIGACION	2022	4.934,70	0,00	0,00	0,00	3.361,33	1.573,37
495.00 - OTRAS DE LA U.E. PARA INVESTIGACION	2023	12.603,42	0,00	0,00	0,00	3.947,97	8.655,45
Total 495.00		**20.350,42**	**0,00**	**219,72**	**0,00**	**9.901,88**	**10.228,82**
495.10 - OTRAS DE LA U.E. PARA INVESTIGACION. M 21-27 (SIN REACT-EU)	2023	4.578,62	0,00	0,00	0,00	2.764,03	1.814,59
Total 495.10		**4.578,62**	**0,00**	**0,00**	**0,00**	**2.764,03**	**1.814,59**
495.99 - OTRAS DE LA U.E. PARA OTRAS ACTIVIDADES	2023	12.734,40	0,00	12.734,40	0,00	0,00	0,00
Total 495.99		**12.734,40**	**0,00**	**12.734,40**	**0,00**	**0,00**	**0,00**
Total 495		**37.663,44**	**0,00**	**12.954,12**	**0,00**	**12.665,91**	**12.043,41**
496.06 - DE FUERA DE LA U.E. PARA MOVILIDAD	2023	66.512,00	0,00	0,00	0,00	66.512,00	0,00
Total 496.06		**66.512,00**	**0,00**	**0,00**	**0,00**	**66.512,00**	**0,00**
Total 496		**66.512,00**	**0,00**	**0,00**	**0,00**	**66.512,00**	**0,00**
Total 49		**104.175,44**	**0,00**	**12.954,12**	**0,00**	**79.177,91**	**12.043,41**
Total 4		**652.037,46**	**0,00**	**13.120,79**	**0,00**	**558.418,17**	**80.498,50**
541.02 - ALQUILER DE AULAS Y OTROS RECINTOS UNIVERSITARIO	2015	1.307,83	0,00	0,00	0,00	0,00	1.307,83
541.02 - ALQUILER DE AULAS Y OTROS RECINTOS UNIVERSITARIO	2023	753,42	0,00	0,00	0,00	753,42	0,00
Total 541.02		**2.061,25**	**0,00**	**0,00**	**0,00**	**753,42**	**1.307,83**
Total 541		**2.061,25**	**0,00**	**0,00**	**0,00**	**753,42**	**1.307,83**
Total 54		**2.061,25**	**0,00**	**0,00**	**0,00**	**753,42**	**1.307,83**
551.01 - DE SERVICIOS DE REPROGRAFIA	2018	9.500,00	0,00	0,00	0,00	0,00	9.500,00
Total 551.01		**9.500,00**	**0,00**	**0,00**	**0,00**	**0,00**	**9.500,00**
551.99 - DE OTRAS CONCESIONES ADMINISTRATIVAS	2018	9.500,00	0,00	0,00	0,00	0,00	9.500,00
551.99 - DE OTRAS CONCESIONES ADMINISTRATIVAS	2019	9.500,00	0,00	0,00	0,00	0,00	9.500,00
551.99 - DE OTRAS CONCESIONES ADMINISTRATIVAS	2023	45.383,95	0,00	0,00	0,00	45.039,69	344,26
Total 551.99		**64.383,95**	**0,00**	**0,00**	**0,00**	**45.039,69**	**19.344,26**
Total 551		**73.883,95**	**0,00**	**0,00**	**0,00**	**45.039,69**	**28.844,26**
Total 55		**73.883,95**	**0,00**	**0,00**	**0,00**	**45.039,69**	**28.844,26**
591.00 - EXPLOTACION DE PATENTES	2023	300,00	0,00	0,00	0,00	300,00	0,00
Total 591.00		**300,00**	**0,00**	**0,00**	**0,00**	**300,00**	**0,00**
Total 591		**300,00**	**0,00**	**0,00**	**0,00**	**300,00**	**0,00**
599.03 - KNOW-HOW de EBC	2023	82,85	0,00	0,00	0,00	82,85	0,00
Total 599.03		**82,85**	**0,00**	**0,00**	**0,00**	**82,85**	**0,00**
Total 599		**82,85**	**0,00**	**0,00**	**0,00**	**82,85**	**0,00**
Total 59		**382,85**	**0,00**	**0,00**	**0,00**	**382,85**	**0,00**
Total 5		**76.328,05**	**0,00**	**0,00**	**0,00**	**46.175,96**	**30.152,09**
700.20 - AYUDAS A LA INVESTIGACIÓN DEL MECD	2016	7.643,00	0,00	0,00	0,00	0,00	7.643,00
700.20 - AYUDAS A LA INVESTIGACIÓN DEL MECD	2017	11.205,00	0,00	0,00	0,00	0,00	11.205,00
700.20 - AYUDAS A LA INVESTIGACIÓN DEL MICINN	2019	43.517,82	0,00	43.517,82	0,00	0,00	0,00
700.20 - AYUDAS A LA INVESTIGACIÓN M. DE EDUCACION Y FORMACION PROFESIONAL	2021	122.911,51	0,00	0,00	0,00	0,00	122.911,51
700.20 - AYUDAS A LA INVESTIGACIÓN M. DE EDUCACION Y FORMACION PROFESIONAL	2023	149.672,11	0,00	0,00	0,00	71.955,90	77.716,21
Total 700.20		**334.949,44**	**0,00**	**43.517,82**	**0,00**	**71.955,90**	**219.475,72**
Total 700		**334.949,44**	**0,00**	**43.517,82**	**0,00**	**71.955,90**	**219.475,72**
701.04.20 - AYUDAS A LA INVESTIGACIÓN DEL MINECO	2015	2.805,00	0,00	0,00	0,00	0,00	2.805,00
701.04.20 - AYUDAS A LA INVESTIGACIÓN DEL MINECO	2016	68.751,60	0,00	0,00	0,00	0,00	68.751,60
701.04.20 - AYUDAS A LA INVESTIGACIÓN DEL MINECO	2017	51.750,00	0,00	0,00	0,00	0,00	51.750,00
701.04.20 - AYUDAS A LA INVESTIGACIÓN DEL MINISTERIO DE CIENCIA E INNOVACION	2022	53.059,02	0,00	0,00	0,00	0,00	53.059,02
701.04.20 - AYUDAS A LA INVESTIGACIÓN DEL MINISTERIO DE CIENCIA E INNOVACION	2023	87.483,70	0,00	0,00	0,00	0,00	87.483,70
Total 701.04		**263.849,32**	**0,00**	**0,00**	**0,00**	**0,00**	**263.849,32**
701.06.00 - DEL M. DE INDUSTRIA, ENERG. Y TURISMO PARA INVESTIGACIÓN	2018	4.372,00	0,00	0,00	0,00	0,00	4.372,00
701.06.00 - DEL M. DE INDUSTRIA, ENERG. Y TURISMO PARA INVESTIGACIÓN	2022	74.531,00	0,00	74.531,00	0,00	0,00	0,00
Total 701.06		**78.903,00**	**0,00**	**74.531,00**	**0,00**	**0,00**	**4.372,00**
701.09.00 - DEL M. DE CULTURA Y DEPORTE PARA INVESTIGACION	2021	1.108,36	0,00	0,00	0,00	0,00	1.108,36
Total 701.09		**1.108,36**	**0,00**	**0,00**	**0,00**	**0,00**	**1.108,36**

-En euros-

Explicación	Año de procedencia	Derechos pendientes de cobro a 01/01/2024	Modificaciones saldo inicial	Derechos anulados	Derchos cancelados	Recaudación	Derechos pendientes de cobro a 31/12/2024
701.10.20 - AYUDAS A LA INVESTIGACIÓN DEL MINISTERIO DE UNIVERSIDADES	2022	98,00	0,00	0,00	0,00	0,00	98,00
701.10.20 - AYUDAS A LA INVESTIGACIÓN DEL MINISTERIO DE UNIVERSIDADES	2023	119.594,68	0,00	0,00	0,00	119.594,68	0,00
Total 701.10		**119.692,68**	**0,00**	**0,00**	**0,00**	**119.594,68**	**98,00**
Total 701		**463.553,36**	**0,00**	**74.531,00**	**0,00**	**119.594,68**	**269.427,68**
Total 70		**798.502,80**	**0,00**	**118.048,82**	**0,00**	**191.550,58**	**488.903,40**
710.11.10 - PROYECTOS DE INVESTIGACIÓN DE LA AGENCIA ESTATAL DE INVESTIGACION	2021	2.436,00	0,00	0,00	0,00	0,00	2.436,00
710.11.10 - PROYECTOS DE INVESTIGACIÓN DE LA AGENCIA ESTATAL DE INVESTIGACION	2023	1.686.565,18	0,00	0,00	0,00	1.686.565,18	0,00
710.11.20 - AYUDAS A LA INVESTIGACIÓN DE LA AGENCIA ESTATAL DE INVESTIGACION	2018	44.260,84	0,00	0,00	0,00	0,00	44.260,84
710.11.20 - AYUDAS A LA INVESTIGACIÓN DE LA AGENCIA ESTATAL DE INVESTIGACION	2023	336.750,61	0,00	0,00	0,00	288.495,05	48.255,56
710.11.20 - AYUDAS A LA INVESTIGACIÓN DE LA AGENCIA ESTATAL DE INVESTIGACION	2017	4.181,00	0,00	0,00	0,00	0,00	4.181,00
Total 710.11		**2.074.193,63**	**0,00**	**0,00**	**0,00**	**1.975.060,23**	**99.133,40**
Total 710		**2.074.193,63**	**0,00**	**0,00**	**0,00**	**1.975.060,23**	**99.133,40**
712.00.00 - DEL IEG PARA INVESTIGACIÓN	2017	471,08	0,00	0,00	0,00	0,00	471,08
712.00.00 - DEL IEG PARA INVESTIGACIÓN	2022	18.391,71	0,00	18.391,71	0,00	0,00	0,00
712.00.00 - DEL IEG PARA INVESTIGACIÓN	2023	59.600,00	0,00	0,00	0,00	42.700,43	16.899,57
Total 712.00		**78.462,79**	**0,00**	**18.391,71**	**0,00**	**42.700,43**	**17.370,65**
Total 712		**78.462,79**	**0,00**	**18.391,71**	**0,00**	**42.700,43**	**17.370,65**
Total 71		**2.152.656,42**	**0,00**	**18.391,71**	**0,00**	**2.017.760,66**	**116.504,05**
750.00.00 - PROYECTOS DE INVESTIGACION	2023	167.802,80	0,00	0,00	0,00	167.802,80	0,00
Total 750.00		**167.802,80**	**0,00**	**0,00**	**0,00**	**167.802,80**	**0,00**
750.01 - AYUDA A LA INVESTIGACION PARA CONTRATACION DE JOVENES INVESTIGADORES Y RTA (FSE)	2023	1.325.000,00	0,00	0,00	0,00	1.325.000,00	0,00
Total 750.01		**1.325.000,00**	**0,00**	**0,00**	**0,00**	**1.325.000,00**	**0,00**
Total 750		**1.492.802,80**	**0,00**	**0,00**	**0,00**	**1.492.802,80**	**0,00**
Total 75		**1.492.802,80**	**0,00**	**0,00**	**0,00**	**1.492.802,80**	**0,00**
781.66.00 - DE FUNDACIÓN GASELEC PARA INVESTIGACIÓN	2020	13.851,80	0,00	0,00	0,00	0,00	13.851,80
Total 781.66		**13.851,80**	**0,00**	**0,00**	**0,00**	**0,00**	**13.851,80**
Total 781		**13.851,80**	**0,00**	**0,00**	**0,00**	**0,00**	**13.851,80**
Total 78		**13.851,80**	**0,00**	**0,00**	**0,00**	**0,00**	**13.851,80**
795.00 - OTRAS DE LA U.E. PARA INVESTIGACION	2021	40.232,00	0,00	3.143,29	0,00	37.088,71	0,00
795.00 - OTRAS DE LA U.E. PARA INVESTIGACION	2022	158.737,80	0,00	0,00	0,00	134.450,81	24.286,99
795.00 - OTRAS DE LA U.E. PARA INVESTIGACION	2023	49.830,03	0,00	0,00	0,00	15.791,85	34.038,18
Total 795.00		**248.799,83**	**0,00**	**3.143,29**	**0,00**	**187.331,37**	**58.325,17**
795.10 - OTRAS DE LA U.E. PARA INVESTIGACION. M 21-27 (SIN REACT-EU)	2023	69.308,95	0,00	0,00	0,00	43.386,20	25.922,75
Total 795.10		**69.308,95**	**0,00**	**0,00**	**0,00**	**43.386,20**	**25.922,75**
795.19 - OTRAS DE LA U.E. PARA OTRAS ACTIVIDADES. M 21-27 (SIN REACT-EU)	2023	9.296,04	0,00	0,00	0,00	0,00	9.296,04
Total 795.19		**9.296,04**	**0,00**	**0,00**	**0,00**	**0,00**	**9.296,04**
Total 795		**327.404,82**	**0,00**	**3.143,29**	**0,00**	**230.717,57**	**93.543,96**
Total 79		**327.404,82**	**0,00**	**3.143,29**	**0,00**	**230.717,57**	**93.543,96**
Total 7		**4.785.218,64**	**0,00**	**139.583,82**	**0,00**	**3.932.831,61**	**712.803,21**

TOTAL	**10.206.991,42**	**267.153,51**	**460.347,64**	**0,00**	**8.375.174,88**	**1.638.622,41**

23.2.2.b) Derechos anulados.

-En euros-

Explicación	Año de procedencia	Anulación de lidquidaciones	Aplazamientos y fraccionamientos	Total derechos anulados
312.02.00 - COMPENSACION MATR. BECARIOS GRADO M. EDUCACIÓN	2023	243.373,10	0,00	243.373,10
312.02.01 - COMPENSACION MATR. BECARIOS MASTER M. EDUCACIÓN	2023	29.694,30	0,00	29.694,30
312.02.02 - COMPENSACION MATR. BECARIOS DOCTORADO M. EDUCACIÓN	2023	109,27	**0,00**	109,27
Total 312.02		**273.176,67**	0,00	**273.176,67**
312.04.00 - COMPENSACION MATRICULAS PERSONAL PROPIO UJA GRADO	2023	1.468,91	0,00	1.468,91
312.04.01 - COMPENSACION MATRICULAS PERSONAL PROPIO UJA MASTER	2023	5.662,31	0,00	5.662,31
312.04.02 - COMPENSACION MATRICULAS PERSONAL PROPIO UJA DOCTORADO	2023	783,90	**0,00**	783,90
Total 312.04		**7.915,12**	**0,00**	**7.915,12**
Total 312		**281.091,79**	**0,00**	**281.091,79**
Total 31		**281.091,79**	0,00	**281.091,79**
323.01.00 - CURSOS DE ESPECIALIZACION	2023	23.760,00	0,00	23.760,00
323.01.52 - RETENCIONES A FAVOR UNIV. CURSOS ESPECIALIZACION	2023	2.640,00	0,00	2.640,00
Total 323.01		**26.400,00**	**0,00**	**26.400,00**
Total 323		**26.400,00**	**0,00**	**26.400,00**
325.99 - OTROS	2023	98,68	**0,00**	98,68
Total 325.99		**98,68**	**0,00**	**98,68**
Total 325		**98,68**	0,00	**98,68**
Total 32		**26.498,68**	**0,00**	**26.498,68**
330.00 - VENTA DE LIBROS Y REVISTAS	2023	52,56	**0,00**	52,56
Total 330.00		**52,56**	**0,00**	**52,56**
Total 330		**52,56**	0,00	**52,56**
Total 33		**52,56**	**0,00**	**52,56**
Total 3		**307.643,03**	**0,00**	**307.643,03**
401.11.03 - MINISTERIO PARA TRANSICION ECOLOGICA PARA PRACTICAS DE EMPRESA	2023	166,67	**0,00**	166,67
Total 401.11		**166,67**	0,00	**166,67**
Total 401		**166,67**	**0,00**	**166,67**
Total 40		**166,67**	**0,00**	**166,67**
495.00 - OTRAS DE LA U.E. PARA INVESTIGACION	2021	219,72	**0,00**	219,72
Total 495.00		**219,72**	0,00	**219,72**
495.99 - OTRAS DE LA U.E. PARA OTRAS ACTIVIDADES	2023	12.734,40	**0,00**	12.734,40
Total 495.99		**12.734,40**	**0,00**	**12.734,40**
Total 495		**12.954,12**	**0,00**	**12.954,12**
Total 49		**12.954,12**	0,00	**12.954,12**
Total 4		**13.120,79**	**0,00**	**13.120,79**
700.20 - AYUDAS A LA INVESTIGACIÓN DEL MICINN	2019	43.517,82	**0,00**	43.517,82
Total 700.20		**43.517,82**	**0,00**	**43.517,82**
Total 700		**43.517,82**	**0,00**	**43.517,82**
701.06.00 - DEL M. DE INDUSTRIA, ENERG. Y TURISMO PARA INVESTIGACIÓN	2022	74.531,00	0,00	74.531,00
Total 701.06		**74.531,00**	**0,00**	**74.531,00**
Total 701		**74.531,00**	**0,00**	**74.531,00**
Total 70		**118.048,82**	0,00	**118.048,82**
712.00.00 - DEL IEG PARA INVESTIGACIÓN	2022	18.391,71	**0,00**	18.391,71
Total 712.00		**18.391,71**	0,00	**18.391,71**

-En euros-

Explicación	Año de procedencia	Anulación de lidquidaciones	Aplazamientos y fraccionamientos	Total derechos anulados
Total 712		**18.391,71**	**0,00**	**18.391,71**
Total 71		**18.391,71**	**0,00**	**18.391,71**
795.00 - OTRAS DE LA U.E. PARA INVESTIGACION	2021	3.143,29	**0,00**	3.143,29
Total 795.00		**3.143,29**	0,00	**3.143,29**
Total 795		**3.143,29**	**0,00**	**3.143,29**
Total 79		**3.143,29**	**0,00**	**3.143,29**
Total 7		**139.583,82**	**0,00**	**139.583,82**
TOTAL		**460.347,64**	**0,00**	**460.347,64**

23.2.2.c) Derechos cancelados.

En la Universidad de Jaén no hay derechos a cobrar de presupuestos cerrados cancelados en el ejercicio 2024.

23.2.2.d) Antigüedad de los derechos pendientes de cobro del ejercicio 2024:

-En euros-

Aplicación presupuestaria: Económica - Descripción / Orgánica - Descripción	Total pendiente de cobro	Pte. Cobro Ej. 2023	Pte. Cobro Ej. 2022	Pte. Cobro Ej. 2021	Pte. Cobro Ej. 2020	Pte. Cobro Ej. 2019	Ejercicios anteriores
312.03.00 - COMPENSACION MATR. FAMILIAS NUM. GRADO M. EDUCACIÓN	**609.459,80**	**609.459,80**	**0,00**	**0,00**	**0,00**	**0,00**	**0,00**
04.16 - OPERACIONES GENERALES	609.459,80	609.459,80	0,00	0,00	0,00	0,00	0,00
312.03.01 - COMPENSACION MATR. FAMILIAS NUM. MASTER M. EDUCACIÓN	**60.901,10**	**60.901,10**	**0,00**	**0,00**	**0,00**	**0,00**	**0,00**
04.16 - OPERACIONES GENERALES	60.901,10	60.901,10	0,00	0,00	0,00	0,00	0,00
312.03.02 - COMPENSACION MATR. FAMILIAS NUM. DOCTORADO M. EDUCACIÓN	**1.169,85**	**1.169,85**	**0,00**	**0,00**	**0,00**	**0,00**	**0,00**
04.16 - OPERACIONES GENERALES	1.169,85	1.169,85	0,00	0,00	0,00	0,00	0,00
323.00.00 - CONTRATOS	**103.009,81**	**15.300,00**	**57.652,04**	**11.385,91**	**18.366,15**	**0,00**	**305,71**
06.22.00.65.29 - CONT. DURAECOMBP. MEJORA MECANICA Y ENERGETICA DE LAS MEZCLAS BITUMINOSAS MEDIANTES	293,56	0,00	0,00	0,00	0,00	0,00	293,56
06.27.07.55.28 - CONT. PROYECTO DE INVEST. IND. PARA DISEÑO DEL PROCESO Y ESCALADO PILOTO DESTINADO A LA E	11.700,00	0,00	11.700,00	0,00	0,00	0,00	0,00
06.30.00.27.25 - CONT. DESARROLLO SINTETICO DE PRP Y LA POSTERIOR VALIDACION DEL MISMO	9.012,15	0,00	9.000,00	0,00	0,00	0,00	12,15
06.30.00.27.AC - EFFECT OF PANCREATIC PRO-ENZYMES AGAINST TUMOUR MICROENVIRONMENT AND PRE-MESTASTAT	22.500,00	15.300,00	7.200,00	0,00	0,00	0,00	0,00
06.33.05.20.88 - CONT. INV. Y DSLLO. DE UNA PLATAFORMA DE GESTION DE RESIDUOS BASADOS EN LA INTEGRACION S	59.504,10	0,00	29.752,04	11.385,91	18.366,15	0,00	0,00
323.00.50 - RETENCIONES A FAVOR UNIV. POR CONTRATOS	**11.445,56**	**1.700,00**	**6.405,80**	**1.265,11**	**2.040,68**	**0,00**	**33,97**
06.22.00.65.29 - CONT. DURAECOMBP. MEJORA MECANICA Y ENERGETICA DE LAS MEZCLAS BITUMINOSAS MEDIANTES	32,62	0,00	0,00	0,00	0,00	0,00	32,62
06.27.07.55.28 - CONT. PROYECTO DE INVEST. IND. PARA DISEÑO DEL PROCESO Y ESCALADO PILOTO DESTINADO A LA E	1.300,00	0,00	1.300,00	0,00	0,00	0,00	0,00
06.30.00.27.25 - CONT. DESARROLLO SINTETICO DE PRP Y LA POSTERIOR VALIDACION DEL MISMO	1.001,35	0,00	1.000,00	0,00	0,00	0,00	1,35
06.30.00.27.AC - EFFECT OF PANCREATIC PRO-ENZYMES AGAINST TUMOUR MICROENVIRONMENT AND PRE-MESTASTAT	2.500,00	1.700,00	800,00	0,00	0,00	0,00	0,00
06.33.05.20.88 - CONT. INV. Y DSLLO. DE UNA PLATAFORMA DE GESTION DE RESIDUOS BASADOS EN LA INTEGRACION S	6.611,59	0,00	3.305,80	1.265,11	2.040,68	0,00	0,00
324.00 - SERVICIOS PRESTADOS POR EL CICT	**69,00**	**0,00**	**0,00**	**69,00**	**0,00**	**0,00**	**0,00**
04.15.C1 - CENTRO DE INSTRUMENTACIÓN CIENTÍFICO TÉCNICA	69,00	0,00	0,00	69,00	0,00	0,00	0,00
329.03 - PATROCINIO	**2.000,00**	**0,00**	**0,00**	**2.000,00**	**0,00**	**0,00**	**0,00**
03.10.AI - Premio Health & Flavours	2.000,00	0,00	0,00	2.000,00	0,00	0,00	0,00
330.00 - VENTA DE LIBROS Y REVISTAS	**24.347,05**	**11.780,92**	**6.800,91**	**2.916,10**	**0,00**	**1.896,92**	**952,20**
02.07 - SECRETARIADO DE PUBLICACIONES	952,20	0,00	0,00	0,00	0,00	0,00	952,20
02.07 - VICERR. PROYECCIÓN DE LA CULTURA Y DEPORTES: PUBLICACIONES	23.394,85	11.780,92	6.800,91	2.916,10	0,00	1.896,92	0,00
380.00 - DE EJERCICIOS CERRADOS	**417,44**	**0,00**	**0,00**	**417,44**	**0,00**	**0,00**	**0,00**
04.07 - SERVICIO DE BIBLIOTECA	417,44	0,00	0,00	417,44	0,00	0,00	0,00
399.99.99 - OTROS INGRESOS DIVERSOS	**2.349,00**	**1.086,00**	**0,00**	**0,00**	**1.247,00**	**0,00**	**16,00**
02.10 - VICERRECTORADO DE INTERNACIONALIZACIÓN	1.157,00	0,00	0,00	0,00	1.157,00	0,00	0,00
04.07 - SERVICIO DE BIBLIOTECA	106,00	0,00	0,00	0,00	90,00	0,00	16,00
04.16 - OPERACIONES GENERALES	1.086,00	1.086,00	0,00	0,00	0,00	0,00	0,00
401.05.00 - DEL M. DEFENSA PARA INVESTIGACION	40,85	40,85	0,00	0,00	0,00	0,00	0,00
06.32.04.90.AN - La soberanía nacional de España desde perspectivas en patrimonio histórico, patrimonio documental y e	40,85	40,85	0,00	0,00	0,00	0,00	0,00
401.05.01 - DEL M. DEFENSA PARA ACTIVIDADES CULTURALES	**1.402,31**	**0,00**	**2,31**	**0,00**	**0,00**	**0,00**	**1.400,00**
06.38.00.70.16 - 15 HORAS. VIII JORNADAS SOBRE SEGURIDAD Y DEFENSA	1.400,00	0,00	0,00	0,00	0,00	0,00	1.400,00
06.39.01.35.AQ - XI JORNADAS INTERNACIONALES SOBRE SEGURIDAD Y DEFENSA LA BRUJULA ESTRATÉGICA DE LA UNIC	2,31	0,00	2,31	0,00	0,00	0,00	0,00
410.11.00 - DE LA AGENCIA ESTATAL DE INVESTIGACION PARA INVESTIGACIÓN	**511,56**	**0,00**	**0,00**	**511,56**	**0,00**	**0,00**	**0,00**
06.26.06.20.10 - PROY. MINECO_Retos_2018. CORRELATOS NEUROPSICOLOGICOS, PSICOFISIOLOGICOS Y NEUROANATO	511,56	0,00	0,00	511,56	0,00	0,00	0,00
441.00.99 - DE LA UNIA PARA OTRAS ACTIVIDADES	**11.578,04**	**0,00**	**0,00**	**0,00**	**0,00**	**0,00**	**11.578,04**
04.16 - OPERACIONES GENERALES	11.578,04	0,00	0,00	0,00	0,00	0,00	11.578,04
445.01.99 - DEL CONSORCIO CEIA3 PARA OTRAS ACTIVIDADES	**47.040,00**	**0,00**	**0,00**	**0,00**	**0,00**	**47.040,00**	**0,00**
02.03.N8 - S.ESP. CAMPUS DE VERANO CEIA3 (X ED. DEL PROGRAMA "CAMPUS CIENTIFICOS DE VERANO")	47.040,00	0,00	0,00	0,00	0,00	47.040,00	0,00
479.19.00 - DE REVINCLASSIC S.L. PARA INVESTIGACION	**7.882,33**	**0,00**	**0,00**	**0,00**	**7.882,33**	**0,00**	**0,00**
06.34.08.00.AB - PROY I+D+I. PAIDI 2020. Desarrollo de un Sistema para Enriquecer y Renderizar Conciertos de Música Cl	7.882,33	0,00	0,00	0,00	7.882,33	0,00	0,00
495.00 - OTRAS DE LA U.E. PARA INVESTIGACION	**10.228,82**	**8.655,45**	**1.573,37**	**0,00**	**0,00**	**0,00**	**0,00**
03.10.28 - PROY INTERNAC ARTOLIO. Profitable and Sustainable artisanal olive oil industry in the Mediterranean	1.573,37	0,00	1.573,37	0,00	0,00	0,00	0,00
06.18.00.35.18 - PROYECTO EUROPEO: Programa Marco Horizonte 2020. H2020-SC1-FA-DTS-2018-2. Pilots for Healthy ar	8.655,45	8.655,45	0,00	0,00	0,00	0,00	0,00
495.10 - OTRAS DE LA U.E. PARA INVESTIGACION. M 21-27 (SIN REACT-EU)	**1.814,59**	**1.814,59**	**0,00**	**0,00**	**0,00**	**0,00**	**0,00**
03.08.BN - 5Dculture: Deploying and Demonstrating a 3D cultural heritage space	1.814,59	1.814,59	0,00	0,00	0,00	0,00	0,00
541.02 - ALQUILER DE AULAS Y OTROS RECINTOS UNIVERSITARIO	**1.307,83**	**0,00**	**0,00**	**0,00**	**0,00**	**0,00**	**1.307,83**
04.16 - OPERACIONES GENERALES	1.307,83	0,00	0,00	0,00	0,00	0,00	1.307,83
551.01 - DE SERVICIOS DE REPROGRAFIA	**9.500,00**	**0,00**	**0,00**	**0,00**	**0,00**	**0,00**	**9.500,00**
04.16 - OPERACIONES GENERALES	9.500,00	0,00	0,00	0,00	0,00	0,00	9.500,00
551.99 - DE OTRAS CONCESIONES ADMINISTRATIVAS	**19.344,26**	**344,26**	**0,00**	**0,00**	**0,00**	**9.500,00**	**9.500,00**
04.16 - OPERACIONES GENERALES	19.344,26	344,26	0,00	0,00	0,00	9.500,00	9.500,00
700.20 - AYUDAS A LA INVESTIGACIÓN DEL MECD	**18.848,00**	**0,00**	**0,00**	**0,00**	**0,00**	**0,00**	**18.848,00**
02.03.K3 - A. INVEST. MOD. A DEL PROGRAMA DE ESTANCIAS DE MOVILIDAD DE PROFESORES E INVESTIGADORES ESPAÑ	7.643,00	0,00	0,00	0,00	0,00	0,00	7.643,00
02.03.L7 - A. INVEST. MOD. A DEL PROGRAMA DE ESTANCIAS DE MOVILIDAD DE PROFESORES E INVESTIGADORES ESPAÑ	5.462,13	0,00	0,00	0,00	0,00	0,00	5.462,13
02.03.L8 - A. INVEST. MOD. B DEL PROGRAMA DE ESTANCIAS DE MOVILIDAD DE PROFESORES E INVESTIGADORES ESPAÑ	5.742,87	0,00	0,00	0,00	0,00	0,00	5.742,87
700.20 - AYUDAS A LA INVESTIGACIÓN M. DE EDUCACION Y FORMACION PROFESIONAL	**200.627,72**	**77.716,21**	**0,00**	**122.911,51**	**0,00**	**0,00**	**0,00**
02.03.43 - S.E. PROGRAMA FORMACION DE PROFESORADO UNIVERSITARIO .FPU.	63.163,98	0,00	0,00	63.163,98	0,00	0,00	0,00
02.03.AA - A.INVEST. PROGRAMA JUAN DE LA CIERVA CONV. 2019	10.128,01	10.128,01	0,00	0,00	0,00	0,00	0,00
02.03.AD - A. INVESTIGACION PROGRAMA BEATRIZ GALINDO 2020-ANGEL GALÁN MARTIN	8.630,14	0,00	0,00	8.630,14	0,00	0,00	0,00
02.03.AE - A. INVESTIGACION PROGRAMA BEATRIZ GALINDO 2020- JORGE PEREZ FERNANDEZ	16.027,39	0,00	0,00	16.027,39	0,00	0,00	0,00
02.03.AK - ESTANCIAS FPU CONVOCATORIA 2020	90,00	0,00	0,00	90,00	0,00	0,00	0,00
02.03.O3 - A. INVEST. PROGRAMA FORMACION DE PROFESORADO UNIVERSITARIO .FPU. CONVOCATORIA 2018	67.588,20	67.588,20	0,00	0,00	0,00	0,00	0,00
02.03.O6 - A.INVEST. CONTRATACION PERSONAL INVESTIGADOR. PROGRAMA BEATRIZ GALINDO. CONVOCATORIA 2018	35.000,00	0,00	0,00	35.000,00	0,00	0,00	0,00
701.04.20 - AYUDAS A LA INVESTIGACIÓN DEL MINECO	123.306,60	0,00	0,00	0,00	0,00	0,00	123.306,60
02.03.42 - S.E. PROGRAMA BECAS DE FORMACION PERSONAL INVESTIGADOR. FPI.	68.751,60	0,00	0,00	0,00	0,00	0,00	68.751,60
02.03.J6 - A. INVEST. RES. 20-11-2015 DE CONCESIÓN DE SUBVENCIONES DE LA MODALIDAD "B" (José Castillejo) DEL PRO	2.805,00	0,00	0,00	0,00	0,00	0,00	2.805,00
02.03.K6 - A. INVEST. MINECO. PROGRAMA JUAN DE LA CIERVA-FORMACIÓN (CONVOCATORIA 2015)	25.000,00	0,00	0,00	0,00	0,00	0,00	25.000,00
02.03.L2 - A. INVEST. MINECO CONV. 2016. AYUDAS PREDOCTORALES PARA LA FORMACIÓN DE DOCTORES (FPI)	26.750,00	0,00	0,00	0,00	0,00	0,00	26.750,00
701.04.20 - AYUDAS A LA INVESTIGACIÓN DEL MINISTERIO DE CIENCIA E INNOVACION	**140.542,72**	**87.483,70**	**53.059,02**	**0,00**	**0,00**	**0,00**	**0,00**
02.03.43 - S.E. PROGRAMA FORMACION DE PROFESORADO UNIVERSITARIO .FPU.	140.542,72	87.483,70	53.059,02	0,00	0,00	0,00	0,00
701.06.00 - DEL M. DE INDUSTRIA, ENERG. Y TURISMO PARA INVESTIGACIÓN	4.372,00	0,00	0,00	0,00	0,00	0,00	4.372,00

-En euros-

Aplicación presupuestaria: Económica - Descripción / Orgánica - Descripción	Total pendiente de cobro	Pte. Cobro Ej. 2023	Pte. Cobro Ej. 2022	Pte. Cobro Ej. 2021	Pte. Cobro Ej. 2020	Pte. Cobro Ej. 2019	Ejercicios anteriores
02.11.11 - A.INVEST. MINISTERIO DE INDUSTRIA. AYUDAS AGRUPACIONES EMPRESARIALES INNOVADORAS. CONTRATAC	4.372,00	0,00	0,00	0,00	0,00	0,00	4.372,00
701.09.00 - DEL M. DE CULTURA Y DEPORTE PARA INVESTIGACION	**1.108,36**	**0,00**	**0,00**	**1.108,36**	**0,00**	**0,00**	**0,00**
06.09.01.87.AE - ANDARED. Red de investigación de la locomoción humana, salud, cognición y funcionalidad de personas	1.108,36	0,00	0,00	1.108,36	0,00	0,00	0,00
701.10.20 - AYUDAS A LA INVESTIGACIÓN DEL MINISTERIO DE UNIVERSIDADES	**98,00**	**0,00**	**98,00**	**0,00**	**0,00**	**0,00**	**0,00**
02.03.AV - ESTANCIAS FPU CONVOCATORIA 2022	98,00	0,00	98,00	0,00	0,00	0,00	0,00
710.11.10 - PROYECTOS DE INVESTIGACIÓN DE LA AGENCIA ESTATAL DE INVESTIGACION	**2.436,00**	**0,00**	**0,00**	**2.436,00**	**0,00**	**0,00**	**0,00**
06.26.06.20.10 - PROY. MINECO_Retos_2018. CORRELATOS NEUROPSICOLOGICOS, PSICOFISIOLOGICOS Y NEUROANATO	2.436,00	0,00	0,00	2.436,00	0,00	0,00	0,00
710.11.20 - AYUDAS A LA INVESTIGACIÓN DE LA AGENCIA ESTATAL DE INVESTIGACION	**96.697,40**	**48.255,56**	**0,00**	**0,00**	**0,00**	**0,00**	**48.441,84**
02.03.AN - A. INVEST. PROGRAMA RAMÓN Y CAJAL - CONV. 2020- Mª Mar Contreras Gámez	47.955,56	47.955,56	0,00	0,00	0,00	0,00	0,00
02.03.L3 - A. INVEST. A LA MOVILIDAD PREDOCTORAL PARA LA REALIZACIÓN DE ESTANCIAS BREVES EN CENTROS DE I+D	4.181,00	0,00	0,00	0,00	0,00	0,00	4.181,00
02.03.M3 - A.INVEST. SUBPROGRAMA RAMÓN Y CAJAL CONV.2015	30.910,00	0,00	0,00	0,00	0,00	0,00	30.910,00
02.03.M4 - A. INVEST. FPI 2014. CONTRATO POSDOCTORAL 2018-2019	3.406,54	0,00	0,00	0,00	0,00	0,00	3.406,54
02.03.M9 - A. INVEST. MOD. B DEL PROGRAMA DE ESTANCIAS DE MOVILIDAD DE PROFESORES E INVESTIGADORES ESPA	9.944,30	0,00	0,00	0,00	0,00	0,00	9.944,30
02.03.O5 - A. INVEST. PARA CONTRATOS DE TECNICOS DE APOYO I+D+I (CONV 2018). PTA_2018	300,00	300,00	0,00	0,00	0,00	0,00	0,00
712.00.00 - DEL IEG PARA INVESTIGACIÓN	**17.370,65**	**16.899,57**	**0,00**	**0,00**	**0,00**	**0,00**	**471,08**
06.10.04.80.AD - IEG "Análisis histórico de las cooperativas agroalimentarias de la provincia de Jaén. Factores que impuls	0,02	0,02	0,00	0,00	0,00	0,00	0,00
06.10.04.80.AE - IEG "La fotografía y el patrimonio industrial vinculado al agua en la provincia de Jaén: un recurso para el	14,39	14,39	0,00	0,00	0,00	0,00	0,00
06.14.05.67.AI - IEG "Gastronomía y léxico en la comarca giennense de La Loma"	116,22	116,22	0,00	0,00	0,00	0,00	0,00
06.19.05.05.BH - IEG "Prototipo para la creación de un entorno virtual del Paisaje Minero de Linares"	1.037,22	1.037,22	0,00	0,00	0,00	0,00	0,00
06.31.04.65.AO - IEG "La imagen del Santo Rostro en la provincia de Jaén. Estudio y construcción de un catálogo virtual"	125,64	125,64	0,00	0,00	0,00	0,00	0,00
06.31.04.65.AP - IEG "DEVOCIÓN Y RELIGIOSIDAD POPULAR EN LA PROVINCIA DE JAÉN: ERMITAS, HORNACINAS Y VÍA CR	42,70	42,70	0,00	0,00	0,00	0,00	0,00
06.31.04.65.AQ - IEG "4D. HACIA UNA HISTORIA DEL DISEÑO EN JAÉN"	4.000,00	4.000,00	0,00	0,00	0,00	0,00	0,00
06.32.00.10.AE - IEG "LA GANADERÍA TRASHUMANTE ENTRE LA SIERRA DE SEGURA Y LA SIERRA MORENA JIENNENSE. PA	2.159,96	2.159,96	0,00	0,00	0,00	0,00	0,00
06.32.00.10.AF - IEG "El reto demográfico en la provincia de Jaén y cómo abordarlo: diagnóstico territorial y bases metod	3.162,81	3.162,81	0,00	0,00	0,00	0,00	0,00
06.32.00.30.AI - IEG "Jazz en el primer franquismo: un estudio desde la perspectiva de género y antirracista en la provinc	2.800,00	2.800,00	0,00	0,00	0,00	0,00	0,00
06.32.04.45.AR - IEG ""ALDEAS OLVIDADAS, MEMORIA PERDIDA. RESCATE Y PUESTA EN VALOR DE LAS NUEVAS POBLAC	384,87	384,87	0,00	0,00	0,00	0,00	0,00
06.32.04.50.AH - IEG_2023 "Estudio de los mercados laborales en la provincia de Jaén (1860-1945)"	3.055,74	3.055,74	0,00	0,00	0,00	0,00	0,00
06.36.00.95.46 - PROY.IEG 2017. ANALISIS DE LA DEMANDA Y PERSPECTIVAS DEL OLEOTURISMO EN LA PROVINCIA DE JA	471,08	0,00	0,00	0,00	0,00	0,00	471,08
781.66.00 - DE FUNDACIÓN GASELEC PARA INVESTIGACIÓN	**13.851,80**	**0,00**	**0,00**	**0,00**	**13.851,80**	**0,00**	**0,00**
06.32.04.45.42 - PROY.CONV FUNDACION GASELEC. PROY. INVESTIG. E INTERV.ARQUEOLOGICA EN EGIPTO "QUBBET EL	13.851,80	0,00	0,00	0,00	13.851,80	0,00	0,00
795.00 - OTRAS DE LA U.E. PARA INVESTIGACION	**58.325,17**	**34.038,18**	**24.286,99**	**0,00**	**0,00**	**0,00**	**0,00**
03.10.28 - PROY INTERNAC ARTOLIO. Profitable and Sustainable artisanal olive oil industry in the Mediterranean	24.286,97	0,00	24.286,97	0,00	0,00	0,00	0,00
06.18.00.35.18 - PROYECTO EUROPEO: Programa Marco Horizonte 2020. H2020-SC1-FA-DTS-2018-2. Pilots for Healthy an	34.038,18	34.038,18	0,00	0,00	0,00	0,00	0,00
06.27.07.50.AE - A. INVEST: H2020-MSCA-IF-2020.Flexible Tube Micro Plasma (FuTP) for Dried Blood Spot (DBS) analysis	0,01	0,00	0,01	0,00	0,00	0,00	0,00
06.40.01.60.53 - A. INVEST. RENEWABLE-HIGH-SEAS. Marine renewable energies in areas beyond national jurisdiction..	0,01	0,00	0,01	0,00	0,00	0,00	0,00
795.10 - OTRAS DE LA U.E. PARA INVESTIGACION. M 21-27 (SIN REACT-EU)	**25.922,75**	**25.922,75**	**0,00**	**0,00**	**0,00**	**0,00**	**0,00**
03.08.BN - 5Dculture: Deploying and Demonstrating a 3D cultural heritage space	25.922,75	25.922,75	0,00	0,00	0,00	0,00	0,00
795.19 - OTRAS DE LA U.E. PARA OTRAS ACTIVIDADES. M 21-27 (SIN REACT-EU)	**9.296,04**	**9.296,04**	**0,00**	**0,00**	**0,00**	**0,00**	**0,00**
02.16.AA - Open Researchers 2022-23. Noche Europea Investigadores/as	9.296,04	9.296,04	0,00	0,00	0,00	0,00	0,00
TOTAL	**1.638.622,41**	**1.011.864,83**	**149.878,44**	**145.020,99**	**43.387,96**	**58.436,92**	**230.033,27**

23.2.3 Variación de resultados presupuestarios de ejercicios anteriores.

CONCEPTOS	TOTAL VARIACIÓN DERECHOS	TOTAL VARIACIÓN OBLIGACIONES	VARIACIÓN DE RESULTADOS PRESUPUESTARIOS DE EJERCICIOS ANTERIORES
a) OPERACIONES CORRIENTES	-53.610,31	0,00	-53.610,31
b) OPERACIONES DE CAPITAL	-139.583,82	0,00	-139.583,82
1. TOTAL VARIACIONES OPERACIONES NO FINANCIERAS (a+b)	**-193.194,13**	**0,00**	**-193.194,13**
c) ACTIVOS FINANCIEROS	0,00	0,00	0,00
d) PASIVOS FINANCIEROS	0,00	0,00	0,00
2. TOTAL VARIACIÓN OPERACIONES FINANCIERAS (c+d)	**0,00**	**0,00**	**0,00**
TOTAL	**-193.194,13**	**0,00**	**-193.194,13**

23.3 Compromisos de gasto con cargo a presupuestos de ejercicios posteriores.

- En euros

CLASIFICACIÓN ECONÓMICA	DESCRIPCIÓN	COMPROMISOS DE GASTOS ADQUIRIDOS CON CARGO AL PRESUPUESTO DEL EJERCICIO DE:				
		2025	2026	2027	2028	EJERCICIOS SUCESIVOS
CAPÍTULO I	GASTOS DE PERSONAL					
CAPÍTULO II	GASTOS CORRIENTES EN BIENES Y SERVICIOS	388.684,05				
227.00	LIMPIEZA Y ASEO	388.684,05				
CAPÍTULO III	GASTOS FINANCIEROS					
CAPÍTULO IV	TRANSFERENCIAS CORRIENTES					
CAPÍTULO VI	INVERSIONES REALES	391.660,00				
605.00	MOBILIARIO Y ENSERES	391.660,00				
CAPÍTULO VII	TRANSFERENCIAS DE CAPITAL					
CAPÍTULO VIII	ACTIVOS FINANCIEROS					
CAPÍTULO IX	PASIVOS FINANCIEROS					
TOTAL GASTOS		780.344,05	0,00	0,00	0,00	0,00

Además se informa que a fin de ejercicio no hay compromisos de gasto de carácter plurianual que no se hayan podido imputar al presupuesto corriente por falta de crédito adecuado o suficiente.

23.4 Gastos con financiación afectada.

Gasto con financiación afectada, es aquel gasto presupuestario que se financia, en todo o en parte, con recursos presupuestarios concretos que en caso de no realizarse el gasto no podrían recibirse o si se hubiesen percibido deberían reintegrarse a los agentes que los aportan.

Durante la realización de un gasto con financiación afectada, cuya ejecución se extienda a más de un ejercicio presupuestario, resulta normal que se produzcan desajustes en el nivel de cobertura que, sobre el gasto ejecutado, representa la financiación recibida. Estos desfases o diferencias entre la financiación recibida y la que debería haberse recibido, da origen al concepto de desviación de financiación.

Además, la Universidad de Jaén tiene comprometido una parte del remanente de tesorería en la financiación de una serie de incorporaciones necesarias de remanente de crédito del ejercicio 2024 al 2025, en concreto:

- Los remanentes de crédito de los Departamentos Universitarios, que proceden de la financiación que se les asigna en un 70% en base a criterios objetivos (12 variables de actividad y resultados) y el restante 30% en función del cumplimiento del contrato-programa firmado entre la UJA y los Departamentos.
- Los remanentes de crédito de los proyectos de innovación docente concedidos por la Universidad y que tienen una ejecución presupuestaria que abarca más de un ejercicio presupuestario.
- Los remanentes de crédito de las Facultades y Escuelas Politécnicas Superiores, que proceden de la financiación que se les asigna en un 70% en base a una serie de variables y el restante 30% en función del cumplimiento del contrato-programa firmado entre la UJA y las Facultades y EPS.
- La parte del remanente de crédito que consideramos no afectado por no cumplir estrictamente el concepto de gastos con financiación afectada pero que es preceptivo incorporar porque son fondos de unidades de gastos que realización una actividad específica en varios ejercicios como son los cursos, contratos artículo 83, jornadas, congresos, subvenciones especiales, ayudas a la investigación, grupos de investigación, etc.
- Los remanentes de crédito de los Institutos de Investigación y Centros de Estudios Avanzados procedentes de la financiación del contrato programa firmado entre los mismos y la UJA.
- Los remanentes de crédito de los proyectos de cooperación internacional y educación al desarrollo de la UJA.
- Los remanentes de crédito de las orgánicas que ejecutan el Plan Operativo de Apoyo a la Investigación de la UJA.
- Los remanentes de crédito de las unidades de gasto que ejecutan el Plan Operativo de Apoyo a la Transferencia del Conocimiento, Empleabilidad y Emprendimiento.
- Los remanentes de crédito para la financiación del Plan de Inversiones autorizado por la Junta de Andalucía.

Hasta el ejercicio 2018 se ha considerado los remanentes de crédito señalados en el punto anterior como remanentes de tesorería no afectado, pero debido a que la UJA tiene que realizar dichas incorporaciones necesariamente y teniendo en cuenta que así se realiza en otras Universidades de Andalucía, la entidad considera afectados a 31-12-2024 los citados remanentes de crédito.

A continuación, se detallan las desviaciones de financiación, agrupadas por tipos, que se han producido en el ejercicio 2024:

DESVIACIONES DE FINANCIACIÓN NEGATIVAS DEL EJERCICIO 2024

-En euros-

DESVIACIONES NEGATIVAS DEL EJERCICIO 2024 EN EJECUCIÓN DE GASTOS CON FINANCIACIÓN AFECTADA	Desviación de Financiación
Fondo Covid-19 creado por el Real Decreto 22/2020	-37.617,07
Programas específicos de español para universidades extranjeras del CEALM	-4.330,53
Movilidad programa Erasmus financiado por la SEPIE/UE	-288.819,60
Movilidad programa Erasmus financiado por la Junta de Andalucía	-53.777,18
Unidad de necesidades especiales	-35.562,18
Plan de inversiones financiadas con RT no afectados autorizados por Junta Andalucía	-3.466.277,15
Equipamiento para la implantación de grado de medicina	-206.932,13
Otros equipamientos y obras en curso	-340.638,92
Aportación de Caja Rural para inversiones	-199.226,39
Construcción del Edificio de Laboratorios de Investigación (D-4) (ITI Jaén)	-23.457,78
Campus Rural 2021-2022 - Práctica en empresas - Mº Tr. Ecológica	-166,67
Subvención de la Consejería de Inclusión Social, Juventud, Familias e Igualdad por el programa de mayores	-20.000,00
Proyecto estratégico MF 23-27: Ámbito cultural	-139.035,60
Fondo para becas para formación permanente	-3.564,99
Facultades y Escuelas Politécnicas Superiores	-27.493,06
Remanentes de financiación afectada - Servicios Generales	-312.830,64
Departamentos Universitarios	-286.134,47
Cátedras y Áulas Universitarias	-9.577,31
Orgánicas por propiedad intelectual, industrial y know how de EBC	-82,85
Jornadas, congresos y similares	-58.300,27
Cursos de extensión universitaria y de verano (EPC)	-1.450,03
Cursos de formación continua específica (Funcional EPE)	-82.237,71
Cursos de formación continua genérica (Funcional EPG)	-61.761,57
Títulos propios de postgrado (Funcional EPP)	-431.506,69
Contratos artículo 60 de la L.O.S.U.	-1.320.901,62
Contratos de investigación internos	-4.978,88
Grupos de investigación	-452.776,21
Orgánicas que ejecutan la acción 1 del Plan de Apoyo a la Investigación de la UJA 2023/2024	-254.079,77
Proyectos de investigación	-4.003.296,66

-En euros-

DESVIACIONES NEGATIVAS DEL EJERCICIO 2024 EN EJECUCIÓN DE GASTOS CON FINANCIACIÓN AFECTADA	Desviación de Financiación
Ayudas a la investigación	-5.825.718,93
Subvenciones específicas	-940.302,39
Órganos de participación y representación	-1.074,49
Proyectos de innovación docente	-46.645,89
Orgánicas que ejecutan el Plan Operativo de Apoyo a la Transf. del Conocimiento, Empleabilidad y Emprend.	-76.465,75
TOTAL DESVIACIONES DE FINANCIACIÓN NEGATIVAS	**-19.017.021,38**

DESVIACIONES DE FINANCIACIÓN POSITIVAS DEL EJERCICIO 2024

-En euros-

DESVIACIONES POSITIVAS DEL EJERCICIO 2024 EN EJECUCIÓN DE GASTOS CON FINANCIACIÓN AFECTADA	Desviación de Financiación
Movilidad programa Erasmus financiado por la SEPIE/UE	147.823,41
Aportación de Caja Rural para inversiones	275.227,79
Plan de inversiones financiadas con RT no afectados autorizados por Junta Andalucía	663.259,30
Servicios préstados por el CICT	1.525,81
Otros equipamientos y obras en curso	140.987,74
Proyectos de cooperación internacional y educación al desarrollo. Convocatoria UJA.	33.830,93
Remanentes de financiación afectada - Servicios Generales	104.852,34
Ayudas CEIA3 para realización de TFM en empresas curso 23/24	928,33
Becas prácticas Fundación ONCE-CRUE 2023/2024	509,46
Programa Campus Rural 2024	8.639,77
Taller de escritura creativa: el microrrelato	2.000,00
Subvención Consejería Inclusión Social, Juventud, Familias e Igualdad al Servicio de Deportes	6.670,01
EPS Linares gestión vehículo	658,87
Fondo de indemnización de contratos	1.489,73
Orgánicas por propiedad intelectual, industrial y know how de EBC	2.856,73
Cátedras y Aulas Universitarias	117.931,10
Jornadas, congresos y similares	112.749,06
Cursos de extensión universitaria y de verano (EPC)	270,75
Cursos de formación continua específica (Funcional EPE)	69.327,78
Cursos de formación continua genérica (Funcional EPG)	65.029,22
Títulos propios de postgrado (Funcional EPP)	264.847,73

-En euros-

DESVIACIONES POSITIVAS DEL EJERCICIO 2024 EN EJECUCIÓN DE GASTOS CON FINANCIACIÓN AFECTADA	Desviación de Financiación
Institutos de Investigación y Centros de Estudios Avanzados	164.200,42
Contratos artículo 60 de la L.O.S.U.	990.451,92
Grupos de investigación	242.245,26
Proyectos de investigación	7.411.487,32
Ayudas a la investigación	3.059.463,32
Subvenciones específicas	343.215,32
Órganos de participación y representación	13.159,19
Facultades y Escuelas Politécnicas Superiores	31.562,61
Departamentos Universitarios	264.753,23
Proyectos de innovación docente	57.258,97
Orgánicas que ejecutan la acción 1 del Plan de Apoyo a la Investigación de la UJA 2023/2024	1.365,46
Orgánicas que ejecutan el Plan Operativo de Apoyo a la Transf. del Conocimiento, Empleabilidad y Emprend.	37.862,00
TOTAL DESVIACIONES DE FINANCIACIÓN POSITIVAS	**14.638.440,88**

La situación a 31 de diciembre de 2024 de todos aquellos gastos con financiación afectada que presenta una desviación de financiación acumulada negativa es la siguiente:

DESVIACIONES DE FINANCIACIÓN ACUMULADAS NEGATIVAS A 31-12-2024

-En euros-

DESVIACIONES DE FINANCIACIÓN ACUMULADAS NEGATIVAS A 31 DE DICIEMBRE DE 2024	Posición 31-12-2023 (a)	Desv. Financ. Positiva 2024 (b)	Desv. Financ. Negativa 2024 (c)	Posición 31-12-2024 (d = a + b + c)
-	0,00	0,00	0,00	0,00
TOTAL DESVIACIONES DE FINANCIACIÓN ACUMULADAS NEGATIVAS	**0,00**	**0,00**	**0,00**	**0,00**

Por su parte, las desviaciones de financiación acumuladas positivas que conforman el remanente de tesorería afectado a 31 de diciembre de 2024 están compuestas por el siguiente detalle:

DESVIACIONES DE FINANCIACIÓN ACUMULADAS POSITIVAS A 31-12-2024

-En euros-

DESVIACIONES DE FINANCIACIÓN ACUMULADAS POSITIVAS A 31 DE DICIEMBRE DE 2024	Posición 31-12-2023 (a)	Desv. Financ. Positiva 2024 (b)	Desv. Financ. Negativa 2024 (c)	Posición 31-12-2024 (d = a + b + c)
Programas específicos de español para universidades extranjeras del CEALM	4.469,40		-4.330,53	138,87
Movilidad programa Erasmus financiado por el SEPIE/UE	2.964.297,03	147.823,41	-288.819,60	2.823.300,84
Movilidad programa Erasmus financiado por la Junta de Andalucía	89.306,70		-53.777,18	35.529,52
Construcción del Edificio de Laboratorios de Investigación (D-4) (	630.759,25		-23.457,78	607.301,47
Plan de inversiones financiadas con RT no afectados autorizados por Junta Andalucía	4.854.815,34		-3.466.277,15	1.388.538,19
Equipamiento para la implantación de grado de medicina	1.117.794,82	663.259,30	-206.932,13	1.574.121,99
Otros equipamientos y obras en curso	983.346,72	140.987,74	-340.638,92	783.695,54
Aportación de Caja Rural para inversiones	1.114.399,65	275.227,79	-199.226,39	1.190.401,05
Unidad de necesidades especiales	44.723,50		-35.562,18	9.161,32
Ayudas CEIA3 para realización de TFM en empresas curso 23/24	0,00	928,33		928,33
Becas de prácticas Fundación Cajasur	36.111,17			36.111,17
Becas de prácticas Fundación ONCE-CRUE	387,10	509,46		896,56
Campus Rural 2021-2022 - Práctica en empresas - Mº Tr. Ecolć	420,91		-166,67	254,24
Programa Campus Rural 2024	0,00	8.639,77		8.639,77
Fondo para becas para formación permanente	385.268,67		-3.564,99	381.703,68
Proyecto Atalaya 2016/2023	173,13			173,13
Premio Health & Flavours	5.225,78			5.225,78
Subvención de la Consejería de Inclusión Social, Juventud, Familias e Igualdad por el programa de mayores	20.000,00		-20.000,00	0,00
Proyecto estratégico MF 23-27: Ámbito cultural	140.000,00		-139.035,60	964,40
Taller de escritura creativa: el microrrelato	0,00	2.000,00		2.000,00
Subvención Consejería Inclusión Social, Juventud, Familias e Igualdad al Servicio de Deportes	0,00	6.670,01		6.670,01
Servicios préstados por el CICT	1.484,55	1.525,81		3.010,36
Fondo de indemnización de contratos	0,00	1.489,73		1.489,73
Ayuda incorporación P.I. de excelencia: Joao Gabriel Bessa Dos Reis de Freitas	2.205,72			2.205,72
Convenio de colaboración UJA - Universidad de Colombia - AUIP para la formación de doctores en ciencias básicas	53,04			53,04
Patrimonio cultural y natural en Andalucía: Gestión sostenible del turismo, recuperación patrimonial y transferencia socioeconómica (PAIDI-FEDER) - CEI Patrimonio	0,20			0,20
Remanentes de financiación afectada - Servicios Generales	431.779,10	104.852,34	-312.830,64	223.800,80
Cátedras y Aulas Universitarias	141.541,74	117.931,10	-9.577,31	249.895,53
Orgánicas por propiedad intelectual, industrial y know how de EBC	9.736,02	2.856,73	-82,85	12.509,90
Jornadas, congresos y similares	114.165,13	112.749,06	-58.300,27	168.613,92
Cursos de extensión universitaria y de verano (EPC)	13.391,77	270,75	-1.450,03	12.212,49
Cursos de formación continua específica (Funcional EPE)	97.726,93	69.327,78	-82.237,71	84.817,00
Cursos de formación continua genérica (Funcional EPG)	80.120,53	65.029,22	-61.761,57	83.388,18
Títulos propios de postgrado (Funcional EPP)	939.651,18	264.847,73	-431.506,69	772.992,22
Institutos de Investigación y Centros de Estudios Avanzados	186.628,45	164.200,42		350.828,87
Contratos artículo 60 de la L.O.S.U.	3.179.576,64	990.451,92	-1.320.901,62	2.849.126,94
Contratos de investigación internos	16.807,48		-4.978,88	11.828,60

-En euros-

DESVIACIONES DE FINANCIACIÓN ACUMULADAS POSITIVAS A 31 DE DICIEMBRE DE 2024	Posición 31-12-2023 (a)	Desv. Financ. Positiva 2024 (b)	Desv. Financ. Negativa 2024 (c)	Posición 31-12-2024 (d = a + b + c)
Grupos de investigación	2.486.637,88	242.245,26	-452.776,21	2.276.106,93
Proyectos de investigación	9.778.576,45	7.411.487,32	-4.003.296,66	13.186.767,11
Ayudas a la investigación	10.670.934,40	3.059.463,32	-5.825.718,93	7.904.678,79
Subvenciones específicas	2.562.446,76	343.215,32	-940.302,39	1.965.359,69
Órganos de participación y representación	22.190,56	13.159,19	-1.074,49	34.275,26
Aportaciones al plan de pensiones pendientes	437.154,78			437.154,78
Proyectos de cooperación internacional y educación al desarrollo. Convocatoria UJA.	5.235,02	33.830,93		39.065,95
Facultades y Escuelas Politécnicas Superiores	934.902,06	31.562,61	-27.493,06	938.971,61
EPS Linares gestión vehículo	647,66	658,87		1.306,53
Departamentos Universitarios	3.097.540,52	264.753,23	-286.134,47	3.076.159,28
Proyectos de innovación docente	98.731,12	57.258,97	-46.645,89	109.344,20
Orgánicas que ejecutan la acción 1 del Plan de Apoyo a la Investigación de la UJA 2023/2024	316.374,19	1.365,46	-254.079,77	63.659,88
Fondo Covid-19 creado por el Real Decreto 22/2020	410.693,78		-37.617,07	373.076,71
Orgánicas que ejecutan el Plan Operativo de Apoyo a la Transf. del Conocimiento, Empleabilidad y Emprend.	87.396,81	37.862,00	-76.465,75	48.793,06
TOTAL DESVIACIONES DE FINANCIACIÓN ACUMULADAS POSITIVAS	**48.515.829,64**	**14.638.440,88**	**-19.017.021,38**	**44.137.249,14**

Dicho remanente afectado, en la UJA, presenta dos componentes: el remanente afectado del estado de ingresos y el remanente afectado del estado de gastos como se puede observar en el siguiente cuadro:

REMANENTE AFECTADO DEL ESTADO DE INGRESOS Y DE GASTOS DEL EJERCICIO 2024

-En euros-

REMANENTE AFECTADO DEL ESTADO DE INGRESOS			REMANENTE AFECTADO DEL ESTADO DE GASTOS			REMANENTE DE TESORERIA AFECTADO (3)=(1+2)
CONCEPTO PRESUPUESTARIO	DESCRIPCIÓN	IMPORTE (1)	FUNCIONAL - ECONÓMICA VINCULANTE	DESCRIPCIÓN ECONÓMICA VINCULANTE	IMPORTE (2)	
323	Ingresos derivados de Contratos Art. 60 L.O.S.U. (IAC)	218.894,45	AA - 16	Cuotas, prestaciones y gastos sociales a cargo del empleador (Aportaciones al plan de pensiones pendientes)	437.154,78	
323	Ingresos derivados de Contratos Art. 60 L.O.S.U. (EPE)	2.100,00	A-2	Gastos corrientes en bienes y servicios	108.336,68	
323 (Ej. ant.)	Ingresos derivados de Contratos Art. 60 L.O.S.U. (IAC)	103.009,81	ACI-2	Gastos corrientes en bienes y servicios	22,00	
324	Sevicios préstados por el CICT	3.010,36	AGC-2	Gastos corrientes en bienes y servicios	39.839,72	
329	Otros ingresos procedentes de prestaciones de servicios (patrocinio y otros)	2.400,00	AID-2	Gastos corrientes en bienes y servicios	207.699,82	
329 (Ej. ant.)	Otros ingresos procedentes de prestaciones de servicios (patrocinio)	2.000,00	ALI-2	Gastos corrientes en bienes y servicios	2.674,08	
451	De la Consejería de Inclusión Social, Juventud, Familias e Igualdad para otras actividades	6.670,01	C-2	Gastos corrientes en bienes y servicios	10.157,80	
591	Explotación de patentes	2.100,00	E-2	Gastos corrientes en bienes y servicios	3.994.065,26	
599	KNOW-HOW de EBC	206,05	EID3.4-2	Gastos corrientes en bienes y servicios	37.086,82	
701	Ayudas a la investigación del Ministerio de Universidades	5.174,73	EID4.5-2	Gastos corrientes en bienes y servicios	56.899,25	
710 (Ej. ant.)	Proyectos de investigación de la Agencia Estatal de Investigación	2.436,00	EPC-2	Gastos corrientes en bienes y servicios	12.212,49	
750	Ayuda contratación Jóvenes Investigadore	1.325.000,00	EPE-2	Gastos corrientes en bienes y servicios	80.929,67	

REMANENTE AFECTADO DEL ESTADO DE INGRESOS Y DE GASTOS DEL EJERCICIO 2024 -En euros-

REMANENTE AFECTADO DEL ESTADO DE INGRESOS			REMANENTE AFECTADO DEL ESTADO DE GASTOS			REMANENTE DE TESORERIA AFECTADO (3)=(1+2)
CONCEPTO PRESUPUESTARIO	DESCRIPCIÓN	IMPORTE (1)	FUNCIONAL - ECONÓMICA VINCULANTE	DESCRIPCIÓN ECONÓMICA VINCULANTE	IMPORTE (2)	
			EPG-2	Gastos corrientes en bienes y servicios	83.316,87	
			EPJ-2	Gastos corrientes en bienes y servicios	156.185,72	
			EPP-2	Gastos corrientes en bienes y servicios	772.320,72	
			I-2	Gastos corrientes en bienes y servicios	257.570,69	
			IFJ-2	Gastos corrientes en bienes y servicios	10.385,39	
			IFT-2	Gastos corrientes en bienes y servicios	2,18	
			IFT1-2	Gastos corrientes en bienes y servicios	40.562,62	
			ALI-47	Transferencias corrientes a empresas privadas	36.111,17	
			ACI-48	Transferencias corrientes a familias e instituciones sin fines de lucro	2.995.492,34	
			AGC-48	Transferencias corrientes a familias e instituciones sin fines de lucro	8.383,34	
			ALE-48	Transferencias corrientes a familias e instituciones sin fines de lucro	350,00	
			ALI-48	Transferencias corrientes a familias e instituciones sin fines de lucro	21.394,50	
			E-48	Transferencias corrientes a familias e instituciones sin fines de lucro	412.027,77	
			EID3.4-48	Transferencias corrientes a familias e instituciones sin fines de lucro	2.251,22	
			EID4.5-48	Transferencias corrientes a familias e instituciones sin fines de lucro	318,06	
			EPE-48	Transferencias corrientes a familias e instituciones sin fines de lucro	998,32	
			EPP-48	Transferencias corrientes a familias e instituciones sin fines de lucro	179,82	
			I-48	Transferencias corrientes a familias e instituciones sin fines de lucro	12.141,33	
			IFP-48	Transferencias corrientes a familias e instituciones sin fines de lucro	2.205,72	
			IFT-48	Transferencias corrientes a familias e instituciones sin fines de lucro	60,30	
			IFT1-48	Transferencias corrientes a familias e instituciones sin fines de lucro	8.230,44	
			A-60	Inversión nueva	353.832,00	
			AGC-60	Inversión nueva	4,21	
			AID-60	Inversión nueva	3.252.184,33	
			AIT-60	Inversión nueva	384.501,20	
			E-60	Inversión nueva	92.040,96	
			EID3.4-60	Inversión nueva	34,36	
			EID4.5-60	Inversión nueva	41,66	
			EPE-60	Inversión nueva	789,01	
			EPG-60	Inversión nueva	71,31	
			EPJ-60	Inversión nueva	1.642,81	
			EPP-60	Inversión nueva	491,68	
			I-60	Inversión nueva	11.876,29	
			IID-60	Inversión nueva	607.301,47	
			E-606.00	Sistemas para procesos de información (Departamentos)	172.598,87	
			IBP-640	Proyectos de investigacion	6.011.237,46	
			IBPA-640	Proyectos de investigacion	689.125,95	
			IBPI-640	Proyectos de investigacion	919.717,80	
			IBPL-640	Proyectos de investigacion	68.402,60	
			IBPM-640	Proyectos de investigacion	505.120,12	
			IBPN-640	Proyectos de investigacion	2.727.258,24	
			IBPO-640	Proyectos de investigacion	28.651,12	
			IBPP-640	Proyectos de investigacion	1.159.685,39	
			IBP-640.80	Proyectos de investigacion	2.000,83	
			IBPM-640.80	Proyectos de investigacion	1.800,00	
			IBG-641	Grupos de investigación	2.277.536,06	
			IBG3.4-641	Grupos de investigación	63.659,88	
			IAC-642	Contratos de investigación (art. 60 LOSU)	2.531.905,61	
			IAI-642	Contratos de investigación internos (art. 8	5.716,54	
			I-643	Gastos necesarios no elegibles en investigación	1.489,73	

REMANENTE AFECTADO DEL ESTADO DE INGRESOS Y DE GASTOS DEL EJERCICIO 2024

-En euros-

REMANENTE AFECTADO DEL ESTADO DE INGRESOS			REMANENTE AFECTADO DEL ESTADO DE GASTOS			REMANENTE DE TESORERIA AFECTADO (3)=(1+2)
CONCEPTO PRESUPUESTARIO	DESCRIPCIÓN	IMPORTE (1)	FUNCIONAL - ECONÓMICA VINCULANTE	DESCRIPCIÓN ECONÓMICA VINCULANTE	IMPORTE (2)	
			IBP-643	Gastos necesarios no elegibles en investigación	602.863,57	
			IBPA-643	Gastos necesarios no elegibles en investigación	5.991,67	
			IBPI-643	Gastos necesarios no elegibles en investigación	86.702,16	
			IBPM-643	Gastos necesarios no elegibles en investigación	35.078,72	
			IBPN-643	Gastos necesarios no elegibles en investigación	340.695,48	
			IFS-643	Gastos necesarios no elegibles en investigación	6.073,06	
			IFSI-643	Gastos necesarios no elegibles en investigación	4.146,54	
			I-644	Ayudas a la Investigación	1.905,63	
			IFS-644	Ayudas a la Investigación	5.490.308,76	
			IFSA-644	Ayudas a la Investigación	639,51	
			IFSI-644	Ayudas a la Investigación	61.442,18	
			IFSN-644	Ayudas a la Investigación	431.292,02	
			IFSO-644	Ayudas a la Investigación	23,77	
			IFSP-644	Ayudas a la Investigación	580.578,22	
			AS-645	Subvenciones Específicas	1.965.359,69	
			I-649	Otro inmovilizado inmaterial	80.490,95	
			AID-66	Inversion de reposición	1.092.371,42	
TOTAL		**1.673.001,41**			**42.464.247,73**	**44.137.249,14**

Para finalizar este apartado, se detalla por unidad de gasto y clasificación funcional las desviaciones de financiación de los gastos con financiación afectada del ejercicio 2024:

DETALLE DE LOS GASTOS CON FINANCIACIÓN AFECTADA DEL EJERCICIO 2024

-En euros-

CÓDIGO DE GASTO		DESVIACIONES DEL EJERCICIO 2024		DESVIACIONES ACUMULADAS 2024	
Orgánica	Funcional	POSITIVAS	NEGATIVAS	POSITIVAS	NEGATIVAS
03.13.AC - Programas específicos de español para universidades extranjeras	A		-4.330,53	138,87	
04.01.06 - FONDO COVID-19 CREADO POR EL REAL DECRETO-LEY 22 - 2020	A		-37.617,07	373.076,71	
04.01.AA - REMANENTES DE FINANCIACIÓN AFECTADA SERVICIOS GENERALES	A		-2.955,64	54.677,84	
05.01 - JUNTA DE PERSONAL DOCENTE E INVESTIGADOR	A	1.266,47		1.393,33	
05.02 - JUNTA DE PERSONAL DE ADMINISTRACIÓN Y SERVICIOS	A	25,86		1.331,69	
05.03 - COMITE DE EMPRESA	A	1.164,86		1.164,86	
05.04 - CONSEJO DE ESTUDIANTES	A	9.367,83		11.900,59	
05.05 - SECCION SINDICAL U.G.T.	A		-260,52	1.713,57	
05.06 - SECCIÓN SINDICAL CC.OO.	A		-513,28	3.261,06	
05.07 - SECCION SINDICAL C.S.I. C.S.I.F.	A		-300,69	8.536,68	
05.09 - COMITE DE EMPRESA PERSONAL DOCENTE E INVESTIGADOR LABORAL	A	1.334,17		4.973,48	
04.04.01 - SERVICIO DE PERSONAL (Plan de pensiones ejercicios anteriores)	AA	0,00		437.154,78	
02.10.27 - MOVILIDAD PROGRAMA ERASMUS FINANCIADO POR EL SEPIE(ESTUD, PAS Y PDI)	ACI	146.279,61		1.256.831,81	
02.10.28 - MOVILIDAD PROGRAMA ERASMUS FINANCIADO POR LA JUNTA DE ANDALUCÍA	ACI		-53.777,18	35.529,52	
02.10.41 - SUBV. MOVILIDAD PROGRAMA ERASMUS + KA 107 (Bosnia - Serbia - Ucrania -Egipto - Irán-Tunez) DEL SEPIE (ALUMNOS Y PERSONAL)	ACI		-288.819,60	1.531.222,02	
02.10.48 - PROYECTO YOUNG GENERATIONS AS CHANGE AGENTS	ACI	0,00		24.733,04	
04.01.AA - REMANENTES DE FINANCIACIÓN AFECTADA SERVICIOS GENERALES	ACI	96.968,00		147.197,95	
02.15.16 - PROY. COOP. I. Y EDUC. PARA EL DSLLO 2019 MOD. B: UTILIZ. DE BIOFERTILIZANTES Y MANEJO DE REC. BOTÁNICOS NATIVOS PARA MEJORA DE PROD. Y USO DE LAS COM. RURALES EN LA ZONA DE NGOZI (BURUNDI)	AGC	0,00		3.918,72	
02.15.19 - PROY. COOP. I. Y EDUC. PARA EL DSLLO 2019 MOD. D: PALESTINA-TE 2: SENSIBILIZACIÓN DE LA COMUNIDAD UNIVERSITARIA DE LA UJA SOBRE EL DRAMA DE LOS REFUGIADOS/AS Y DESPLAZADOS/AS EN ORIENTE PRÓXIMO	AGC	757,20		757,20	
02.15.AP - MISIÓN IDENTIFICACIÓN COOPERACIÓN ARTURO MONTEJO RÁEZ	AGC	0,00		1,17	
02.15.AU - Creación artística y comunidades. Aprendizaje-servicio para el desarrollo sostenible	AGC	0,00		24,74	
02.15.AW - La vida en el Sáhara	AGC	0,00		26,82	
02.15.BD - 75 años de la Nakba: Sensibilización de la comunidad universitaria en torno al origen y situación de la población refugiada palestina	AGC	0,00		11,28	
02.15.BF - La vida en el Sáhara. Conociendo las dunas	AGC	0,00		0,03	
02.15.BH - Cuando la tijera no marca los límites: Greñas, universidad y realidades disidentes	AGC	0,00		8,84	
02.15.BI - Taller de análisis y producción de materiales educativos con perspectiva de género	AGC	0,00		0,42	

-En euros-

CÓDIGO DE GASTO		DESVIACIONES DEL EJERCICIO 2024		DESVIACIONES ACUMULADAS 2024	
Orgánica	Funcional	POSITIVAS	NEGATIVAS	POSITIVAS	NEGATIVAS
02.15.BJ - Artivismo, ¿qué es? Libertad, sentimiento y posición política con banda sonora de contrapoder	AGC	0,00		8,84	
02.15.BN - Identificación de la población femenina y, priorización de sus necesidades prácticas y estratégicas de género en mujeres y niñas desplazadas internamente a Bamako	AGC	0,00		1.175,52	
02.15.BQ - UNIDAD DE NECESIDADES ESPECIALES	AGC		-35.562,18	9.161,32	
02.15.BW - Misión exploratoria a Ndium para profundizar líneas de colaboración con la ONG española SIA y su contraparte en Senegal	AGC	99,43		99,43	
02.15.BX - Capacitación de personal investigador del Instituto de Educación Superior Doctor José Gustavo Guerrero de El Salvador para el diseño y ejecución de cursos de formación	AGC	265,72		265,72	
02.15.BZ - Liderazgo positivo y su relación con salud psicosocial: aprendizaje de habilidades de liderazgo para profesores de Universidad y estudiantes de posgrado que forman a futuros p	AGC	69,16		69,16	
02.15.CA - La Resistencia Educativa en Palestina: La cooperación como estrategia de empoderamiento académico	AGC	1.152,84		1.152,84	
02.15.CB - Salud Mental Perinatal y Violencia Obstétrica en Mujeres Africanas (AsanteMIND)	AGC	84,23		84,23	
02.15.CC - No te olvides de Palestina: Sensibilización de la comunidad universitaria en relación a la situación del pueblo palestino	AGC	0,26		0,26	
02.15.CJ - Socializa-Teasperger: trabajo social e intervenciones sociales de aprendizaje servicio universitario con personas con asperger/tea	AGC	1.420,00		1.420,00	
02.15.CK - El aprendizaje-servicio en los grados de educación infantil y educación primaria: un compromiso entre la universidad y los agentes sociales	AGC	2.000,00		2.000,00	
02.15.CL - Empoderamiento y cocreación de valor con mujeres emprendedoras rurales	AGC	1.950,00		1.950,00	
02.15.CM - Proyecto de aprendizaje servicio en geriatría, acercamiento a las asociaciones	AGC	600,00		600,00	
02.15.CN - Gestión patrimonial e intermediación social: arte y comunidad en el entorno rural	AGC	0,68		0,68	
02.15.CO - Migrarte: por una cultura de paz y derechos humanos	AGC	1.995,00		1.995,00	
02.15.CP - hacia una realidad inclusiva: un patio para todos	AGC	600,00		600,00	
02.15.CQ - Postgrados de estudios feministas y de género y actividades del ámbito universitario relacionadas con la Igualdad para el año 2024	AGC	17.836,41		17.836,41	
04.01.AA - REMANENTES DE FINANCIACIÓN AFECTADA SERVICIOS GENERALES	AGC	0,00		58,64	
06.08.02.10.AH - Postgrados de estudios feministas y de género y actividades del ámbito universitario relacionadas con la Igualdad para el año 2024	AGC	5.000,00		5.000,00	
02.08.40 - EDIFICIO I+D+i Y TIC	AID		-3.278.841,71	1.186.764,09	
04.01.AB - APORTACION CAJA RURAL DE JAEN PARA INVERSIONES	AID		-199.226,39	851.605,38	
04.12.05 - CONSTRUCCIÓN DEL EDIFICIO RECTORADO	AID		-534,69	3.465,31	
04.12.15 - AMPLIACION DEL PABELLON POLIDEPORTIVO EN JAEN.	AID	0,00		4.096,68	
04.12.AB - AMPLIACIÓN JARDINES DEL CAMPUS (zona edif C5-aparcamiento P4N)	AID		-69.989,50	0,00	
04.12.AD - MOBILIARIO PLANTAS 2ª,3ª Y 4ª DE MAGISTERIO	AID		-186.900,75	0,00	
04.12.AH - EQUIPAMIENTO PARA LA IMPLANTACIÓN DEL GRADO DE MEDICINA	AID		-206.932,13	910.862,69	
04.12.AJ - INSTALACIÓN FOTOVOLTAICA PARA LA RECARGA DE VEHÍCULOS ELÉCTRICOS (ZONA B5)	AID	95.282,21		95.282,21	
04.12.AO - ADAPTACIÓN DE CONTRAVENTANAS DEL EDIFICIO ALOJAMIENTOS UNIVERSITARIOS	AID		-150.000,00	0,00	
04.12.AP - MOBILIARIO EDIFICIO LABORATORIOS DE INVESTIGACIÓN	AID		-70.000,00	331.481,77	
04.12.AQ - MOBILIARIO EDIFICIO I+D+I E TIC	AID	663.259,30		857.471,41	
04.12.AR - REFORMA INSTALACIÓN DE CLIMATIZACIÓN DEL EDIFICIO D3	AID		-21.109,41	240.766,04	
04.12.AS - TRASLADOS POR APERTURA DE NUEVOS EDIFICIOS	AID		-29.540,01	70.459,99	
04.01.AA - REMANENTES DE FINANCIACIÓN AFECTADA SERVICIOS GENERALES	AIT		-305.000,00	0,00	
04.01.AB - APORTACION CAJA RURAL DE JAEN PARA INVERSIONES	AIT	79.236,00		105.694,46	
04.10 - SERVICIO DE INFORMÁTICA	AIT	45.705,53		45.705,53	
04.10.AA - PLAN RENOVE PDI: EQUIPAMIENTO INFORMATICO	AIT	96.490,16		133.045,68	
04.10.AB - PLAN RENOVE PAS: EQUIPAMIENTO INFORMATICO	AIT	99.501,63		100.055,53	
04.01.AA - REMANENTES DE FINANCIACIÓN AFECTADA SERVICIOS GENERALES	ALE	0,00		350,00	
02.04.AG - Convocatoria ayudas CEIA3 para realización de TFM en empresas curso 2023/2024	ALI	928,33		928,33	
02.04.AH - BECAS DE PRACTICAS FUNDACION ONCE-CRUE UNIVERSIDADES ESPAÑOLAS 2023/2024	ALI	509,46		509,46	
02.04.AI - PROGRAMA CAMPUS RURAL 2024	ALI	8.639,77		8.639,77	
02.11.14 - BECAS DE PRACTICAS FUNDACION CAJASUR	ALI	0,00		36.111,17	
02.11.18 - BECAS DE PRÁCTICAS FUNDACIÓN ONCE-CRUE UNIVERSIDADES ESPAÑOLAS	ALI	0,00		387,10	
02.11.AC - CAMPUS RURAL 2021-2022	ALI		-166,67	254,24	
04.01.AA - REMANENTES DE FINANCIACIÓN AFECTADA SERVICIOS GENERALES	ALI	7.884,34		13.349,68	
02.03.BH - CSIC (PROGRAMA DINA -ITC): NEGOCIACIÓN BASADA EN PPIOS: CÓMO LLEGAR A ACUERDOS DE MANERA EFICIENTE Y CORDIAL	AS	0,00		651,90	
02.04.AB - UNIVERGEM 2023/2024	AS		-4.922,71	25.978,29	
02.10.36 - SUVB. ESP. ADENDA LA CONVENIO DE 01-06-2015 ENTRE LA UJA Y LA AUIP, LA UNIV. DE CIENCIAS APLICADAS Y AMBIENTALES Y AL UNIV. DE BOYACÁ PARA LA FINANCIACIÓN ADICIONAL DE LAS ACTIVIDADES DE LOS DOCTORAN	AS		-1.202,81	516,26	
02.10.38 - SUBV. ESP. ERASMUS + K3 "MaSDIV- K3 POLICY EXPERIMENTATIONS	AS		-5.787,88	0,00	
02.10.39 - SUBV. MOVILIDAD PROGRAMA ERASMUS DEL SEPIE KA103 2017 2018 (ORGANIZACIÓN) - CONVENIO 2017-1-ES01-KA103-035382	AS		-45,82	0,00	
02.10.40 - SUBV. MOVILIDAD PROGRAMA ERASMUS + KA 107 (Bosnia - Serbia - Ucrania -Egipto - Irán-Tunez) DEL SEPIE 2017-2019 (ORGANIZACIÓN) - CONVENIO 2017-1-ES01-KA107--036036	AS		-148,51	0,00	
02.10.43 - SUBV. ESP. PROGRAMA ERASMUS + KA 103- 046858 (GASTOS ORGANIZACION)	AS		-198,20	0,00	
02.10.45 - SUBV. MOVILIDAD PROGRAMA ERASMUS + KA 107 (Bosnia - Serbia - Ucrania -Egipto - Irán-Tunez) DEL SEPIE 2018-2020 (ORGANIZACIÓN) - CONVENIO 2018-1-ES01-KA107--047489	AS		-57,00	0,00	
02.10.46 - SUBV. ESP. PROGRAMA ERASMUS + KA 103- 063722 (GASTOS ORGANIZACION)	AS		-5.000,00	10.226,60	
02.10.47 - SUBV. MOVILIDAD PROGRAMA ERASMUS + KA 107 (Bosnia - Serbia - Ucrania -Egipto - Irán-Tunez) DEL SEPIE 2019-2020 (ORGANIZACION) - CONVENIO 2019-1-ES01-KA107-061663	AS		-95,62	0,00	

-En euros-

CÓDIGO DE GASTO		DESVIACIONES DEL EJERCICIO 2024		DESVIACIONES ACUMULADAS 2024	
Orgánica	Funcional	POSITIVAS	NEGATIVAS	POSITIVAS	NEGATIVAS
02.10.49 - SUBV. ESP. PROGRAMA ERASMUS + KA 103- 077825. AÑO 2020. (GASTOS ORGANIZACION)	AS		-13.769,28	51.751,44	
02.10.50 - SUBV. MOVILIDAD PROGRAMA ERASMUS + KA 107 (Bosnia - Serbia - Ucrania -Egipto - Irán-Tunez) DEL SEPIE 2020-2021 (ORGANIZACION) - CONVENIO 2020-1-ES01-KA107-079663	AS		-29.112,65	14.167,68	
02.10.AA - SUBV. ESP. ERASMUS +_ECOHERITAGE: ecomuseums as a collaborative approach to recognition.._2020-1-ES01-KA204-082769	AS		-73.886,64	0,00	
02.10.AB - APOYO ORGANIZATIVO DEL CONVENIO 2021_1_ES01_KA131_HED_000003827	AS		-103.345,18	0,00	
02.10.AC - Curso BIP NEOLAIA - International Business Carousel on Junior Strategies and Ideas	AS	0,00		445,48	
02.10.AD - SUBV. ESP. PLAN DE ACCION UNIVERSIDAD - REFUGIO	AS		-20.400,00	7.946,40	
02.10.AE - APOYO ORGANIZATIVO DEL CONVENIO 2022-1-ES01-KA131-HED-000053198	AS		-45.772,75	0,00	
02.10.AF - APOYO ORGANIZATIVO DEL CONVENIO 2022-1-ES01-KA171-HED-000073449	AS		-57.183,45	45.230,70	
02.10.AH - APOYO ORGANIZATIVO DEL CONVENIO ES01-KA131 MARCO 21-27	AS	247.492,18		356.284,18	
02.10.AI - APOYO ORGANIZATIVO DEL CONVENIO ES01-KA171 MARCO 21-27	AS	30.222,28		179.422,28	
02.10.AJ - Alianza de Universidades Europeas NEOLAiA_ERASMUS-EDU-2023-EUR-UNIV	AS		-217.693,17	634.938,03	
02.10.AK - HIGHRES Helping IntanGible Heritage REsilience through Storytelling	AS	3.125,77		17.165,77	
02.11.12 - UNIVERGEM	AS	0,00		22.896,54	
02.13.03 - PROYECTO CEI PATRIMONIO - JUNTA DE ANDALUCÍA 2012	AS		-4.883,32	4.726,88	
02.15.12 - SUBV. ESP. AACID PROGRAMA DE FORMACION Y PRACTICAS UNIVERSITARIAS EN PROYECTOS DE COOPERACION AL DESARROLLO (VIII EDICION)	AS		-953,97	0,00	
02.15.AH - SUBV. ESP. AACID 2020. ACTUACIONES AGROFORESTALES PARA GENERAR RESILIENCIAS...GUATEMALA	AS		-8.141,02	0,00	
02.15.AI - SUBV. ESP. AACID 2020.MEJORA EN EL ABORDAJE DE LAS ENFERMEDADES CRÓNICAS NO TRANSMISIBLES (ECNT) EN CISJORDANIA	AS	0,00		0,01	
02.15.AJ - SUBV. ESP. AACID 2020. ÁFRICA CUENTA: PROGRAMA INTEGRAL DE FORMACIÓN Y SENSIBILIZACIÓN EN COOPERACIÓN INTERNACIONAL..ÁFRICA SUBSAHARIANA	AS		-435,84	0,00	
02.15.AL - UJA INTEGRA. FORMACIÓN Y ACCIÓN UNIVERSITARIA PARA PROMOVER LA INTERCULTURALIDAD	AS	0,00		0,30	
02.15.AM - DERECHOS HUMANOS Y ODS: FORMACIÓN, INNOVACIÓN PEDAGÓGICA Y SENSIBILIZACIÓN DE LA COMUNIDAD UNIVERSITARIA MEDIANTE ESTUDIOS ESPECIALIZADOS, FORTALECIMI	AS		-800,00	550,97	
02.15.AY - Voluntariado 2021 (Proyecto actuaciones voluntariado curso 2021-22)	AS	0,00		90,00	
02.15.AZ - África cuenta II: Programa integral de formación, sensibilización, investigación y aprendizaje-servicio sobre cooperación para el desarrollo con África subsahariana	AS		-12.306,07	3.808,00	
02.15.BC - Voluntariado 2022 (Proyecto actuaciones voluntariado curso 2022-23)	AS	0,00		0,10	
02.15.BO - Ayudas de movilidad para la realización de TFM	AS	8.545,00		19.245,00	
02.15.BP - Voluntariado 2023 (Programación Actuaciones en Materia Voluntariado 2023-24)	AS		-3.192,06	604,93	
02.15.CR - Voluntariado 2024 (Programación Actuaciones en Materia Voluntariado 2024-25)	AS	2.239,02		2.239,02	
02.16.02 - SUBV. ESP. " X PLAN DE DIVULGACION CIENTIFICO Y DE LA INNOVACION DE LA UJA".	AS		-10.067,26	2.711,46	
02.17.AA - MRR.C21.I5 Sub. M. Universidades para la modernización y digitalización del S.U.E. en el marco del P.R.T.R.	AS		-146.896,73	7.959,98	
03.02.07 - REVISTA DE ESTUDIOS JURIDICOS	AS	754,97		3.538,82	
03.08.57 - SUBV. ESP. CASTULO LINARES	AS	0,00		0,15	
03.10.BO - SUBV ESPC. GESTION ECONOMICA CONV UJA-COI SUSTAIN. VALORIZ. BYPRODUCTS AND WASTE MINIM. OLIVE INDUSTRY	AS	3.448,51		3.448,51	
04.01.03 - SUBV ESP ACTIVIDAD DEL PROFESOR EMÉRITO FARAMIÑÁN GILBERT	AS	0,00		75,86	
04.01.AA - REMANENTES DE FINANCIACIÓN AFECTADA SERVICIOS GENERALES	AS	8.632,16		187.384,63	
06.08.02.05.AA - 3C4LIFE_Erasmus + KA3	AS	9.642,00		150.036,49	
06.09.01.87.AC - SUBV. ESP. ERASMUS + SPORT ACTIVITIES FOR PEOPLE WITH DOWN¿S SYNDROME (SPADS)	AS		-4.778,24	0,00	
06.09.01.89.AB - OTRA ESCUELA ES POSIBLE	AS	0,00		1.445,43	
06.10.02.25.34 - REVISTA DE ESTUDIOS EMPRESARIALES	AS		-652,43	3.472,29	
06.10.02.25.A9 - SUBV.ESP.CEICE. "AULAS DE INTERNACIONALIZACION". CATEDRAS ANDALUZAS DE INTERNAC. CONV. 2018	AS		-10.000,00	0,00	
06.12.02.65.36 - SUBV. ESP. ANALISIS DE INSERCIÓN Y DEMANDA LABORAL	AS	0,00		31.803,97	
06.15.03.45.AE - KA2 Supporting Academics to Become INTERNATIONAL EDUCATORS through Professional Learning Communities	AS		-4.259,91	12.711,50	
06.15.03.45.AH - Subvención para Congreso Internacional de Enseñanza Bilingüe - JAÉN 2022.	AS	0,00		78,70	
06.15.03.45.AM - One Stop CLIL Europe Referencia: KA220-SCH-05539825	AS	1.617,83		17.045,79	
06.15.03.45.B3 - SUBV. CONVENIO SEPIE "ATENCION A LA DIVERSIDAD EN LA ENSEÑANZA BILINGÜE" (ADIBE). CONVENIO 2018-1-ES01-KA201-050356	AS	0,00		121,20	
06.17.01.20.AE - OLIMPIADA ESPAÑOLA DE GEOLOGIA	AS		-110,00	390,00	
06.22.00.65.BG - EMINReM_Master Programme in Eco-Mining and Innovative Natural Resources Management	AS	8.279,82		8.279,82	
06.22.00.65.BI - Teachers Upskilling for WELL-being in multicultural classroom	AS	7.298,38		7.298,38	
06.22.05.55.51 - SUBV. ESPECIFICA CONVENIO COI UJA . GASTOS DE LOS BECARIOS	AS		-70.206,89	11.265,16	
06.24.05.95.14 - SUVB. REVISTA JAEN JOURNAL ON APPROXIMATION	AS		-8.591,79	4.582,18	
06.26.06.80.AB - SUBV. ESP. ERASMUS +.¿Setting the ground for a multi-level approach on developing soft skills in Higher Education¿	AS		-8.927,22	0,00	
06.26.06.80.AP - CONVENIO COLABORACION_INICIATIVA PROCARE_CONSEJERIA EDUC Y F.P.	AS	0,00		2.089,67	
06.26.07.40.45 - SUBV. ESPECIFICA M. PILAR BERRIOS MARTOS	AS		-3.334,29	524,48	
06.30.06.30.69 - SUBV. DE LA SOCIEDAD ESPAÑOLA DE MICROBIOLOGÍA PARA ORGANIZAR EL "XX CURSO DE INICIACIÓN A LA INVESTIGACIÓN EN MICROBIOLOGÍA"	AS		-14,52	2.485,48	
06.30.06.30.AE - SUBV. ESP. CURSO "APLICACION DE METODOS BIOLOGICOS EN EL CONTROL DE MICROORGANISMOS EN LA CADENA ALIMENTARIA".	AS	751,39		2.647,75	
06.31.04.85.AR - Donación para la financiación de proyectos del Área de Historia Medieval	AS		-31.917,46	77.082,54	
06.33.05.20.AX - PROJECT NEXTGENG CONTRACT NO2022 1 RO01 KA220 HED 000088365	AS		-31.211,70	15.035,87	
07.02.25.03.AA - SUBVENCIÓN DE JUNTA ANDALUCÍA A LA C.U. DE TURISMO DE INTERIOR DE LA UJA	AS	11.166,01		12.956,82	
02.06.25 - PROYECTO ATALAYA 2016	C	0,00		173,13	

-En euros-

CÓDIGO DE GASTO		DESVIACIONES DEL EJERCICIO 2024		DESVIACIONES ACUMULADAS 2024	
Orgánica	Funcional	POSITIVAS	NEGATIVAS	POSITIVAS	NEGATIVAS
02.06.AD - Taller de escritura creativa: el microrrelato	C	2.000,00		2.000,00	
02.06.S1 - AULA ABIERTA	C		-20.000,00	0,00	
02.06.VM - PROYECTO ESTRATEGICO MF 23_27: AMBITO CULTURAL	C		-139.035,60	964,40	
03.10.AI - Premio Health & Flavours	C	0,00		5.225,78	
04.01.AA - REMANENTES DE FINANCIACIÓN AFECTADA SERVICIOS GENERALES	C		-2.375,00	936,97	
04.08 - SERVICIO DE DEPORTES	C	6.670,01		6.670,01	
04.01.AA - REMANENTES DE FINANCIACIÓN AFECTADA SERVICIOS GENERALES	CEM	0,00		4.857,52	
03 - CENTROS UNIVERSITARIOS	E	465,10		51.375,02	
03.01 - FACULTAD DE CIENCIAS EXPERIMENTALES	E		-7.379,60	73.304,66	
03.02 - FACULTAD DE CIENCIAS SOCIALES Y JURIDICAS	E	2.976,35		384.703,10	
03.03 - FACULTAD DE HUMANIDADES Y CIENCIAS DE LA EDUCACIÓN	E	26.891,02		230.805,30	
03.04 - ESCUELA POLITÉCNICA SUPERIOR	E	1.230,14		117.823,89	
03.05 - ESCUELA POLITÉCNICA SUPERIOR. LINARES.	E		-16.522,40	14.811,68	
03.05.07 - TED_KA203. ERASMUS+. ENSEÑANZA DEL EMPRENDIMIENTO DIGITAL	E	1.543,80		10.513,97	
03.05.AB - GESTIÓN VEHICULO UJA_TOYOTA LAND CRUISER MATRÍCULA - 6035 LRF	E	658,87		1.306,53	
03.06 - FACULTAD DE CIENCIAS DE LA SALUD	E		-1.800,98	29.387,52	
03.07 - FACULTAD DE TRABAJO SOCIAL	E		-1.790,08	36.760,44	
03.19.01 - FONDO DE BECAS PARA FORMACION PERMANENTE	E		-3.564,99	381.703,68	
04.01.AA - REMANENTES DE FINANCIACIÓN AFECTADA SERVICIOS GENERALES	E		-2.500,00	108,93	
06 - DEPARTAMENTOS UNIVERSITARIOS	E	10.460,07		232.421,77	
06.02.00.00 - BIOLOGIA ANIMAL, BIOLOGIA VEGETAL Y ECOLOGIA	E		-11.119,82	1.267,69	
06.02.00.63 - BOTANICA	E		-2.175,55	2.437,24	
06.02.02.20 - ECOLOGIA	E	1.196,77		3.244,05	
06.02.04.12 - FISIOLOGIA VEGETAL	E		-1.462,52	618,25	
06.02.08.19 - ZOOLOGIA	E	911,89		5.963,55	
06.03.00.00 - BIOLOGIA EXPERIMENTAL	E		-1.900,10	6.216,62	
06.03.00.50 - BIOLOGIA CELULAR	E	271,65		2.567,74	
06.03.00.60 - BIOQUIMICA Y BIOLOGIA MOLECULAR	E	2.628,68		6.913,10	
06.03.04.20 - GENETICA	E	623,65		6.447,91	
06.05.00.00 - DERECHO CIVIL, DERECHO FINANCIERO Y TRIBUTARIO	E	896,08		47.544,18	
06.05.01.30 - DERECHO CIVIL	E	3.216,01		38.990,49	
06.05.01.50 - DERECHO FINANCIERO Y TRIBUTARIO	E	1.226,66		26.481,50	
06.07.00.00 - DERECHO PENAL, FILOSOFIA DEL DERECHO, MORAL Y POLITICA Y FILOSOFIA	E	1.519,23		22.909,74	
06.07.01.70 - DERECHO PENAL	E	381,11		26.458,53	
06.07.03.81 - FILOSOFIA DEL DERECHO	E	77,27		12.330,32	
06.07.03.83 - FILOSOFIA MORAL	E		-3.948,02	2.514,18	
06.08.00.00 - DIDACTICA DE LAS CIENCIAS	E	7.868,26		37.940,86	
06.08.02.00 - DIDACTICA DE LAS MATEMATICAS	E	3.275,93		43.408,37	
06.08.02.05 - DIDACTICA DE LAS CIENCIAS EXPERIMENTALES	E	65,08		23.433,08	
06.08.02.10 - DIDACTICA DE LAS CIENCIAS SOCIALES	E	909,29		12.594,18	
06.09.00.00 - DIDACTICA DE LA EXPRESION MUSICAL, PLASTICA Y CORPORAL	E	9.888,31		69.922,81	
06.09.01.85 - DIBUJO	E		-68,26	2.945,52	
06.09.01.87 - DIDATICA DE LA EXPRESION CORPORAL	E	4.850,85		31.487,41	
06.09.01.89 - DIDACTICA EXPRESION MUSICAL	E	2.738,62		27.948,01	
06.09.01.93 - DIDACTICA EXPRESION PLASTICA	E	2.169,16		5.911,98	
06.09.02.45 - EDUCACION FISICA Y DEPORTIVA	E		-4.704,81	1.261,21	
06.09.06.35 - MUSICA	E	187,02		1.372,37	
06.10.00.00 - ECONOMIA	E	11.770,91		35.602,83	
06.10.02.25 - ECONOMIA APLICADA	E		-6.296,42	13.323,14	
06.10.04.15 - FUNDAMENTOS DEL ANALISIS ECONOMICO	E		-159,75	776,52	
06.10.04.80 - HISTORIA E INSTITUCIONES ECONOMICAS	E		-172,97	655,69	
06.12.00.00 - ESTADISTICA E INVESTIGACION OPERATIVA	E		-5.155,18	45.222,84	
06.12.02.65 - ESTADISTICA E INVESTIGACION OPERATIVA	E	5.493,75		62.090,23	
06.13.00.00 - INGENIERIA GRAFICA, DISEÑO Y PROYECTOS	E		-8.907,77	3.441,73	
06.13.03.05 - EXPRESION GRAFICA EN LA INGENIERIA	E		-1.424,62	15.019,37	
06.13.07.20 - PROYECTOS DE INGENIERIA	E		-2.367,74	2.895,30	
06.13.10.00 - SECCION DEPARTAMENTAL DE INGENIERIA GRAFICA, DISEÑO Y PROYECTOS	E	504,83		15.358,97	
06.14.00.00 - FILOLOGIA ESPAÑOLA	E		-3.259,85	10.951,95	
06.14.01.95 - DIDACTICA DE LA LENGUA Y LITERATURA	E	1.419,46		9.260,99	
06.14.05.67 - LENGUA ESPAÑOLA	E	1.074,97		12.783,00	
06.14.05.75 - LINGUISTICA GENERAL	E		-454,96	1.060,58	
06.14.05.83 - LITERATURA ESPAÑOLA	E	748,77		6.194,51	
06.15.00.00 - FILOLOGIA INGLESA	E	8.550,53		32.796,04	
06.15.03.45 - FILOLOGIA INGLESA	E		-12.074,86	44.272,72	
06.16.00.00 - FISICA	E		-1.836,42	102.344,68	
06.16.00.38 - ASTRONOMIA Y ASTROFISICA	E	514,90		3.248,96	
06.16.03.85 - FISICA APLICADA	E	623,13		1.703,76	
06.16.03.98 - FÍSICA DE LA TIERRA	E	445,25		2.750,99	
06.17.00.00 - GEOLOGIA	E		-7.496,91	13.534,75	
06.17.01.20 - CRISTALOGRAFIA Y MINERALOGIA	E	2.352,01		2.352,01	
06.17.10.00 - SECCION DEPARTAMENTAL DE GEOLOGIA	E	5.446,99		5.755,47	
06.18.00.00 - INFORMATICA	E		-29.133,27	29.185,81	
06.18.00.35 - ARQUITECTURA Y TECNOLOGIA DE LOS COMPUTADORES	E	3.119,80		33.349,92	
06.18.00.75 - CIENCIA DE LA COMPUTACION E INTELIGENCIA ARTIFICIAL	E	3.618,99		30.580,16	
06.18.05.70 - LENGUAJES Y SISTEMAS INFORMATICOS	E	28.575,28		99.220,28	
06.19.00.00 - INGENIERIA CARTOGRAFICA, GEODESICA Y FOTOGRAMETRIA	E		-15.661,20	32.819,39	
06.19.05.05 - INGENIERIA CARTOGRAFICA, GEODESICA Y FOTOGRAMETRIA	E	1.044,53		1.335,26	
06.20.00.00 - INGENIERIA ELECTRICA	E	5.042,75		6.670,59	
06.20.05.35 - INGENIERIA ELECTRICA	E		-5.378,42	1.352,33	
06.20.10.00 - SECCION DEPARTAMENTAL DE INGENIERIA ELECTRICA	E		-5.668,35	2.393,04	
06.21.00.00 - INGENIERIA MECANICA Y MINERA	E	15.996,56		41.934,27	
06.21.02.95 - EXPLOTACION DE MINAS	E		-3.852,02	2.222,72	
06.21.05.10 - INGENIERÍA DE LA CONSTRUCCIÓN	E		-743,04	1.599,33	
06.21.05.15 - INGENIERÍA DE LOS PROCESOS DE FABRICACIÓN	E		-2.226,42	7.181,26	
06.21.05.45 - INGENIERIA MECANICA	E	1.643,98		33.103,08	
06.21.05.90 - MAQUINAS Y MOTORES TERMICOS	E		-4.477,03	26.820,53	
06.21.06.00 - MECANICA DE FLUIDOS	E		-3.583,99	9.767,85	
06.21.06.05 - MECANICA DE LOS MEDIOS CONTINUOS Y TEORIA DE ESTRUCTURAS	E		-292,62	22.190,66	

-En euros-

CÓDIGO DE GASTO		DESVIACIONES DEL EJERCICIO 2024		DESVIACIONES ACUMULADAS 2024	
Orgánica	Funcional	POSITIVAS	NEGATIVAS	POSITIVAS	NEGATIVAS
06.21.07.10 - PROSPECCION E INVESTIGACION MINERA	E		-595,38	2.049,44	
06.21.10.00 - SECCION DEPARTAMENTAL DE INGENIERIA MECANICA Y MINERA	E		-250,93	319,47	
06.22.00.00 - INGENIERIA QUIMICA, AMBIENTAL Y DE LOS MATERIALES	E		-3.127,26	19.541,51	
06.22.00.65 - CIENCIAS DE LOS MATERIALES E INGENIERIA METALURGICA	E		-1.806,38	6.517,56	
06.22.05.55 - INGENIERIA QUIMICA	E		-1.645,13	15.857,08	
06.22.07.90 - TECNOLOGIA DEL MEDIO AMBIENTE	E	1.216,20		14.426,93	
06.22.10.00 - SECCION DEPARTAMENTAL DE INGENIERIA QUIMICA, AMBIENTAL Y DE LOS MATERIALES	E		-9.173,58	17.083,45	
06.23.00.00 - LENGUAS Y CULTURAS MEDITERRANEAS	E	1.512,35		18.750,77	
06.23.02.85 - ESTUDIOS ARABES E ISLAMICOS	E		-100,46	5.136,57	
06.23.03.35 - FILOLOGIA FRANCESA	E	115,69		15.171,45	
06.23.03.40 - FILOLOGIA GRIEGA	E	234,68		2.235,84	
06.23.03.55 - FILOLOGIA LATINA	E	903,14		8.660,99	
06.23.07.96 - TEORIA DE LA LITERATURA Y LITERATURA COMPARADA	E	816,47		4.995,86	
06.24.00.00 - MATEMATICAS	E	1.206,71		10.564,38	
06.24.00.05 - ALGEBRA	E		-2.405,40	3.863,50	
06.24.00.15 - ANALISIS MATEMATICO	E	539,18		1.791,69	
06.24.04.40 - GEOMETRIA Y TOPOLOGIA	E		-980,12	1.091,72	
06.24.05.95 - MATEMATICA APLICADA	E		-7.116,57	29.690,61	
06.24.10.00 - SECCION DEPARTAMENTAL DE MATEMATICAS	E	3.435,52		8.726,01	
06.25.00.00 - PEDAGOGIA	E	6.189,94		32.494,06	
06.25.02.15 - DIDACTICA Y ORGANIZACION ESCOLAR	E		-3.771,15	3.063,72	
06.25.06.25 - METODOS DE INVESTIGACION Y DIAGNOSTICO EN EDUCACION	E		-2.236,71	1.013,33	
06.25.08.05 - TEORIA E HISTORIA DE LA EDUCACION	E		-659,33	3.265,56	
06.26.00.00 - PSICOLOGIA	E	3.515,13		24.153,54	
06.26.06.20 - METODOLOGIA DE LAS CIENCIAS DEL COMPORTAMIENTO	E		-116,63	33.911,21	
06.26.06.80 - PERSONALIDAD, EVALUACION Y TRATAMIENTO PSICOLOGICO	E	555,80		14.157,57	
06.26.07.25 - PSICOBIOLOGIA	E	1.990,93		22.059,45	
06.26.07.30 - PSICOLOGIA BASICA	E		-2.433,98	38.226,68	
06.26.07.35 - PSICOLOGIA EVOLUTIVA Y DE LA EDUCACION	E	9.305,84		88.539,24	
06.26.07.40 - PSICOLOGIA SOCIAL	E	4.309,03		32.863,60	
06.26.08.13 - TRABAJO SOCIAL Y SERVICIOS SOCIALES	E		-7.107,01	20.791,96	
06.27.00.00 - QUIMICA FISICA Y ANALITICA	E	2.425,91		7.694,09	
06.27.07.50 - QUIMICA ANALITICA	E		-1.584,27	1.511,66	
06.27.07.55 - QUIMICA FISICA	E	506,60		7.263,93	
06.28.00.00 - QUIMICA INORGANICA Y ORGANICA	E		-1.587,13	16.434,28	
06.28.07.60 - QUIMICA INORGANICA	E		-60,44	10.409,42	
06.28.07.60.39 - CONVENIO DE COLABORACIÓN UJA - UNVERSIDADES DE COLOMBIA - AUIP PARA LA FORMACIÓN DE DOCTORES EN CIENCIAS BÁSICAS.	E	0,00		53,04	
06.28.07.65 - QUIMICA ORGANICA	E	381,62		9.421,34	
06.30.00.00 - CIENCIAS DE LA SALUD	E	11.571,03		53.278,11	
06.30.00.27 - ANATOMIA Y EMBRIOLOGIA HUMANA	E	485,40		34.107,63	
06.30.00.90 - CIRUGIA	E	2.598,53		31.109,91	
06.30.04.10 - FISIOLOGIA	E		-9.563,23	20.722,91	
06.30.04.13 - FISIOTERAPIA	E		-387,31	41.256,79	
06.30.05.66 - INMUNOLOGIA	E		-2.250,85	8.968,71	
06.30.06.10 - MEDICINA	E	661,32		1.045,16	
06.30.06.15 - MEDICINA PREVENTIVA Y SALUD PUBLICA	E		-13.602,96	23.821,00	
06.30.06.30 - MICROBIOLOGÍA	E		-4.426,14	2.736,92	
06.31.00.00 - PATRIMONIO HISTÓRICO	E	4.830,65		53.003,98	
06.31.00.33 - ARQUEOLOGIA	E		-94,25	503,83	
06.31.04.65 - HISTORIA DEL ARTE	E	70,00		7.634,16	
06.31.04.85 - HISTORIA MEDIEVAL	E	334,76		2.932,55	
06.31.06.95 - PREHISTORIA	E		-823,53	3.693,09	
06.32.00.00 - ANTROPOLOGÍA, GEOGRAFÍA E HISTORIA	E		-10.712,29	29.581,24	
06.32.00.10 - ANÁLISIS GEOGRÁFICO REGIONAL	E		-1.244,28	6.806,31	
06.32.00.30 - ANTROPOLOGÍA SOCIAL	E	837,09		4.582,81	
06.32.04.30 - GEOGRAFÍA FÍSICA	E		-508,22	1.689,09	
06.32.04.35 - GEOGRAFÍA HUMANA	E		-618,80	2.810,04	
06.32.04.45 - HISTORIA ANTIGUA	E	86,23		8.072,99	
06.32.04.50 - HISTORIA CONTEMPORÁNEA	E		-1.245,92	2.763,06	
06.32.04.90 - HISTORIA MODERNA	E	1.744,70		11.555,31	
06.33.00.00 - INGENIERIA ELECTRONICA Y AUTOMATICA	E		-977,81	17.262,99	
06.33.05.20 - INGENIERIA DE SISTEMAS Y AUTOMATICA	E		-637,51	2.948,56	
06.33.07.85 - TECNOLOGIA ELECTRONICA	E	1.529,50		6.522,77	
06.33.10.00 - SECCION DEPARTAMENTAL DE INGENIERIA ELECTRONICA Y AUTOMATICA	E		-322,81	212,75	
06.34.00.00 - INGENIERIA DE TELECOMUNICACIONES	E	2.987,83		11.627,17	
06.34.05.60 - INGENIERIA TELEMATICA	E	3.060,60		9.017,75	
06.34.08.00 - TEORIA DE LA SEÑAL Y COMUNICACION	E	6.490,59		14.365,68	
06.35.00.00 - ENFERMERIA	E		-75,42	7.533,88	
06.35.02.55 - ENFERMERIA	E		-26.483,59	65.006,21	
06.36.00.00 - ORGANIZACIÓN DE EMPRESAS, MARKETING Y SOCIOLOGÍA	E		-94,87	39.498,17	
06.36.00.95 - COMERCIALIZACIÓN E INVESTIGACIÓN DE MERCADOS	E		-896,74	20.543,48	
06.36.06.50 - ORGANIZACIÓN DE EMPRESAS	E	3.121,70		95.236,39	
06.36.07.75 - SOCIOLOGÍA	E		-114,94	13.623,15	
06.37.00.00 - ECONOMÍA FINANCIERA Y CONTABILIDAD	E	1.676,47		42.527,76	
06.37.02.30 - ECONOMÍA FINANCIERA Y CONTABILIDAD	E	1.786,56		38.863,07	
06.38.00.00 - DERECHO PÚBLICO Y DERECHO PRIVADO ESPECIAL	E		-15.341,70	102.038,75	
06.38.00.70 - CIENCIA POLÍTICA Y DE LA ADMINISTRACIÓN	E	2.501,92		13.036,56	
06.38.01.40 - DERECHO DEL TRABAJO Y SEGURIDAD SOCIAL	E	4.756,53		34.881,76	
06.38.01.55 - DERECHO INTERNACIONAL PRIVADO	E	1.733,91		5.518,32	
06.38.01.65 - DERECHO MERCANTIL	E	5.479,11		8.743,72	
06.38.04.70 - HISTORIA DEL DERECHO Y DE LAS INSTITUCIONES	E	2.307,91		7.429,32	
06.39.00.00 - DERECHO PÚBLICO	E	7.008,46		51.240,44	
06.39.01.25 - DERECHO ADMINISTRATIVO	E	297,35		7.921,40	
06.39.01.35 - DERECHO CONSTITUCIONAL	E		-650,66	13.267,18	
06.40.00.00 - DERECHO PÚBLICO Y COMÚN EUROPEO	E	4.062,67		9.452,34	
06.40.01.45 - DERECHO ECLESIASTICO DEL ESTADO	E	222,69		1.361,57	

-En euros-

CÓDIGO DE GASTO		DESVIACIONES DEL EJERCICIO 2024		DESVIACIONES ACUMULADAS 2024	
Orgánica	Funcional	POSITIVAS	NEGATIVAS	POSITIVAS	NEGATIVAS
06.40.01.60 - DERECHO INTERNACIONAL PUBLICO Y RELACIONES INTERNACIONALES	E		-447,91	130,40	
06.40.01.75 - DERECHO PROCESAL	E		-1.126,74	420,55	
06.40.01.80 - DERECHO ROMANO	E		-725,24	825,95	
07.00.65.02 - C.U. MIGUEL PÉREZ LUQUE EN TECNOLOGÍAS INDUSTRIALES APLICADAS A LA INGENIERÍA CIVIL	E	3.213,00		3.998,78	
07.00.65.03 - C.U. EPC GROUPE PARA LA FORMACIÓN Y EL DESARROLLO DE TECNOLOGÍAS MINERAS SOSTENIBLES	E	894,24		8.328,91	
07.00.95.01 - C.U. CAJA RURAL DE JAEN JOSE LUIS GARCIA-LOMAS HERNANDEZ, DE ECONOMIA, COMERCIALIZACION Y COOPERATIVISMO OLEICOLA"	E	5.111,37		12.091,15	
07.01.40.01 - A.U. "JOSÉ VIDA SORIA"	E	2.646,13		9.646,13	
07.01.60.01 - C.U. ASTROANDALUS EN ESTUDIOS AEROESPACIALES Y ASTRONOMICOS	E	821,29		4.055,42	
07.01.65.03 - C.U. COAG-CREA de derecho agroalimentario y del dominio público hidráulico	E	9.803,66		9.803,66	
07.02.25.03 - C.U. DE TURISMO DE INTERIOR DE LA UNIVERSIDAD DE JAEN	E	7.044,66		7.604,69	
07.02.25.04 - C.U. VIALTERRA-SOLPRIGA DE SISTEMAS DE INFORMACIÓN ECONÓMICA	E		-1.130,85	27,57	
07.03.08.01 - C.U. ARQUEÓLOGO MANUEL DE GÓNGORA. EMPRESA FAMILIAR CALDERÓN	E	0,00		3.556,84	
07.04.45.01 - C.U. "CATEDRA DBJ CALDERON DE EGIPTOLOGIA"	E	120,02		932,60	
07.04.80.01 - C.U. PIERALISI DE ESTUDIOS ECONÓMICOS E HISTÓRICOS DE LA EMPRESA OLEÍCOLA	E	4.220,86		4.220,86	
07.05.45.01 - C.U. SAPA	E	11.743,29		11.743,29	
07.05.70.01 - C.U. Isdefe/CETEDEX-UJA	E	21.772,79		69.184,79	
07.06.50.01 - C.U. DE EMPRESA FAMILIAR	E		-5.651,46	47.538,78	
07.06.50.03 - C.U. DE EMPRENDIMIENTO "FULGENCIO MESEGUER" DE LA UJA	E		-2.795,00	5.889,83	
07.06.50.04 - C.U. EN ECONOMIA SOCIAL	E	40.539,79		40.539,79	
07.07.85.02 - C.U. ELAND DE ENERGIAS RENOVABLES	E	0,00		39,90	
07.08.00.01 - C.U. Evolutio-UJA para el desarrollo de Tecnologías Digitales	E	10.000,00		10.000,00	
03.02.ID - PROYECTO INNOVACIÓN DOCENTE: FACULTAD DE CIENCIAS SOCIALES Y JURÍDICAS	EID2.3	0,00		1.038,29	
06.03.00.00.ID - PROYECTO INNOVACIÓN DOCENTE: BIOLOGÍA EXPERIMENTAL	EID2.3		-349,06	465,17	
06.09.00.00.ID - PROYECTO INNOVACIÓN DOCENTE: DIDÁCTICA DE LA EXPRESIÓN MUSICAL, PLÁSTICA Y CORPORAL	EID2.3		-5.135,54	596,95	
06.10.00.00.ID - PROYECTO INNOVACIÓN DOCENTE: ECONOMÍA	EID2.3		-1.788,82	906,18	
06.12.00.00.ID - PROYECTO INNOVACIÓN DOCENTE: ESTADÍSTICA E INVESTIGACIÓN OPERATIVA	EID2.3		-14,52	138,76	
06.13.00.00.ID - PROYECTO INNOVACIÓN DOCENTE: INGENIERÍA GRÁFICA, DISEÑO Y PROYECTOS	EID2.3		-1.386,71	985,48	
06.14.00.00.ID - PROYECTO INNOVACIÓN DOCENTE: FILOLOGÍA ESPAÑOLA	EID2.3	0,00		1.623,77	
06.15.00.00.ID - PROYECTO INNOVACIÓN DOCENTE: FILOLOGÍA INGLESA	EID2.3		-1.550,00	0,00	
06.17.00.00.ID - PROYECTO INNOVACIÓN DOCENTE: GEOLOGÍA	EID2.3	0,00		926,03	
06.18.00.00.ID - PROYECTO INNOVACIÓN DOCENTE: INFORMÁTICA	EID2.3		-1.803,04	2.358,79	
06.21.00.00.ID - PROYECTO INNOVACIÓN DOCENTE: INGENIERÍA MECÁNICA Y MINERA	EID2.3		-187,88	0,00	
06.22.00.00.ID - PROYECTO INNOVACIÓN DOCENTE: INGENIERÍA QUÍMICA, AMBIENTAL Y DE LOS MATERIALES	EID2.3		-3.047,11	414,76	
06.24.00.00.ID - PROYECTO INNOVACIÓN DOCENTE: MATEMÁTICAS	EID2.3		-169,42	0,00	
06.25.00.00.ID - PROYECTO INNOVACIÓN DOCENTE: PEDAGOGÍA	EID2.3		-950,00	0,00	
06.26.00.00.ID - PROYECTO INNOVACIÓN DOCENTE: PSICOLOGÍA	EID2.3		-2.710,95	552,51	
06.27.00.00.ID - PROYECTO INNOVACIÓN DOCENTE: QUÍMICA FÍSICA Y ANALÍTICA	EID2.3		-467,00	0,19	
06.30.00.00.ID - PROYECTO INNOVACIÓN DOCENTE: CIENCIAS DE LA SALUD	EID2.3	0,00		1.335,25	
06.33.00.00.ID - PROYECTO INNOVACIÓN DOCENTE: INGENIERÍA ELECTRÓNICA Y AUTOMÁTICA	EID2.3		-840,95	346,29	
06.34.00.00.ID - PROYECTO INNOVACIÓN DOCENTE: INGENIERÍA DE TELECOMUNICACIÓN	EID2.3		-405,35	12,65	
06.37.00.00.ID - PROYECTO INNOVACIÓN DOCENTE: ECONOMÍA FINANCIERA Y CONTABILIDAD	EID2.3	0,00		700,00	
06.38.00.00.ID - PROYECTO INNOVACIÓN DOCENTE: DERECHO PÚBLICO Y DERECHO PRIVADO ESPECIAL	EID2.3		-1.797,44	311,76	
06.02.02.20.AQ - Biodiversidad faunística del Campus de Las Lagunillas (Universidad de Jaén): ecoeducando a través del conocimiento	EID3.4		-49,80	1.950,20	
06.03.00.50.AJ - APRENDIZAJE COLABORATIVO INTERPROFESIONAL ENTRE LOS ESTUDIANTES DEL ÁREA DE LA SALUD. METODOLOGÍA BASADA EN PROBLEMAS Y ACTIVIDAD DE DIVULGACIÓN CIENTÍFICA A TRAVÉS DE BLOGS	EID3.4		-270,99	588,53	
06.03.04.20.AO - Diseño Experimental y Método Científico. Despertando Vocaciones	EID3.4		-283,39	966,61	
06.08.02.10.AE - "HACIA UNA INTEGRACIÓN DE LA NEURODIVERSIDAD EN EDUCACIÓN INFANTIL Y PRIMARIA: REVISIÓN, ELABORACIÓN E IMPLEMENTACIÓN DE RECURSOS DIDÁCTICOS PARA LA ENSEÑANZA-APRENDIZAJE DE	EID3.4		-741,95	285,76	
06.09.01.87.AP - Actividad física y Formación del Profesorado. Prácticas didácticas en el contexto escolar	EID3.4	0,00		1.000,00	
06.09.01.87.AR - ACTIVATE. Uso de dispositivos inteligentes para la promoción de la actividad física	EID3.4		-863,70	696,53	
06.09.01.87.AS - La autorregulación como medio para aprender a aprender	EID3.4		-450,00	1.050,00	
06.10.02.25.AM - Cumplimiento fiscal y compromiso social de los alumnos en el ámbito de la fiscalidad	EID3.4		-1.049,65	0,00	
06.10.02.25.AN - La WebQuest: estrategia constructiva en el aprendizaje en "Internacionalización Económica"	EID3.4		-349,94	264,48	
06.10.02.25.AO - Mejora de la competencia digital docente mediante el Aprendizaje Basado en Proyectos en la especialidad en economía	EID3.4		-660,00	111,30	
06.12.02.65.AG - Diseño e implementación de estrategias de gamificación bilingües en el ámbito de la Inferencia Estadística	EID3.4		-660,18	1.634,82	
06.14.05.67.AE - Innovación docente en el aula: cultura e inclusión	EID3.4	0,00		1.500,00	
06.18.05.70.BG - TutorBot: Tutorización de asignaturas utilizando tecnologías del lenguaje basadas en agentes conversacionales (chatbots)	EID3.4		-72,00	2.223,00	
06.18.05.70.BH - git-init-UJA: desarrollo de itinerarios formativos sobre herramientas para control de versiones en titulaciones con competencias en programación de ordenadores	EID3.4	0,00		1.795,00	
06.20.05.35.AU - Creación e implantación de actividades interactivas con H5P para Instalaciones eléctricas de alta tensión	EID3.4		-694,68	850,32	
06.21.02.95.AF - MATERIAL VIDEOGRÁFICO DE LAS PRÁCTICAS DE LABORATORIO DOCENTE DE LAS MATERIAS RELACIONADAS CON LA CONCENTRACIÓN DE MINERALES Y ROCAS	EID3.4	0,00		1.280,80	
06.21.05.10.AC - Metodología docente para la aplicación de nuevas tecnologías en el análisis de patologías de construcción en asignaturas de ingeniería civil	EID3.4		-198,50	1.551,50	

-En euros-

CÓDIGO DE GASTO		DESVIACIONES DEL EJERCICIO 2024		DESVIACIONES ACUMULADAS 2024	
Orgánica	Funcional	POSITIVAS	NEGATIVAS	POSITIVAS	NEGATIVAS
06.21.06.05.AG - MEJORA Y AMPLIACIÓN DE LA WEB WIPACE PARA EL DESARROLLO DE TÉCNICAS DE AULA INVERTIDA EN ASIGNATURAS DEL ÁMBITO DEL CÁLCULO DE ESTRUCTURAS	EID3.4		-880,24	734,69	
06.22.07.90.AB - ESCAPE LABORATORY	EID3.4		-1.970,73	324,27	
06.24.00.05.AA - Recursos audiovisuales para el aprendizaje de las matemáticas	EID3.4		-974,78	570,22	
06.25.02.15.AI - Generación de recursos interactivos para la formación de futuros profesores digitalmente competentes	EID3.4	0,00		1.000,00	
06.25.02.15.AJ - Metodologías colaborativas para la transformación social y el desarrollo sostenible en Educación Superior: avanzando hacia la Agenda 2030	EID3.4		-1.000,00	0,00	
06.25.02.15.AK - Elaboración de materiales neurodidácticos de utilidad para el docente: buenas prácticas tecnológicas e inclusivas sostenibles	EID3.4		-1.500,00	0,00	
06.25.02.15.AL - LEAN Y AGILE LEARNING: UNA METODOLOGÍA DE INNOVACIÓN DOCENTE PARA EDUCACIÓN SUPERIOR	EID3.4	0,00		1.750,00	
06.26.07.35.AJ - LOS EFECTOS EDUCATIVOS Y PSICOLÓGICOS DEL USO EXCESIVO DE LAS TIC EN EL ÁMBITO UNIVERSITARIO: ¿PÍLDORAS EDUCATIVAS¿ COMO HERRAMIENTA DE PREVENCIÓN E INTERVENCIÓN	EID3.4		-1.000,00	0,00	
06.30.04.10.AA - Audiolibro como una estrategia innovadora en el método de enseñanza y aprendizaje universitario, dirigido al alumnado con discapacidad visual	EID3.4	0,00		795,00	
06.30.06.30.AQ - Integración del desarrollo sostenible y las políticas de la Unión Europea asociadas en trabajos académicos: especial enfoque en el campo de Ciencias Experimentales y Ciencias	EID3.4	0,00		1.250,00	
06.31.06.95.AC - REC(onectando con la Prehistoria). El audiovisual como herramienta de aprendizaje colaborativo y recurso docente en la enseñanza-aprendizaje de la Prehistoria	EID3.4		-270,99	1.487,83	
06.32.04.45.AQ - Estrategias motivacionales y de aprendizaje: visitas a las salinas giennenses como espacio de estudio transversal e interdisciplinar	EID3.4		-455,00	0,00	
06.33.05.20.BB - Internet de las Cosas en las prácticas de laboratorio y Trabajos de Fin de Grado mediante la programación de ESP32	EID3.4		-1.119,08	911,58	
06.33.07.85.AT - Canal de vídeos en inglés y herramienta de evaluación online para el aprendizaje autónomo del entorno de programación LabVIEW	EID3.4		-29,04	1.062,79	
06.33.07.85.AU - B-learning en el aprendizaje de la ingeniería. Simulación y experimentación	EID3.4		-2.042,33	252,67	
06.35.02.55.AD - Uso y efectividad de la simulación clínica avanzada y con Realidad Virtual inmersiva en la adquisición de competencias enfermeras	EID3.4		-1.600,00	400,00	
06.35.02.55.AE - Screencasts y autoevaluación en Enfermería. INNOVACOMUNITARIA II	EID3.4	0,00		500,00	
06.35.02.55.AF - SIMULACION CLINICA AVANZADA	EID3.4	0,00		1.500,00	
06.36.00.95.AE - English as a Medium of Instruction (EMI) en la Universidad de Jaén y la Akita International University (Japón): una colaboración internacional	EID3.4	0,00		2.045,00	
06.36.06.50.AQ - OPORTUNIDADES EMPRESARIALES DESDE EL ÁMBITO DOCENTE	EID3.4		-916,00	584,00	
06.36.06.50.AR - El juego como herramienta de aprendizaje en el aula: Breakout-Edu y Escape Room	EID3.4		-804,90	695,91	
06.36.06.50.AS - LECCIÓN PRÁCTICA AUDIOVISUAL I. LA EMPRESA FAMILIAR ANDALUZA: SUCESIÓN	EID3.4		-660,18	1.384,82	
06.36.06.50.AT - ESTUDIANTES Y ORGANIZACIONES UNIDOS POR LA RESPONSABILIDAD SOCIAL CORPORATIVA	EID3.4		-495,00	1.005,00	
06.38.04.70.AM - INVESTIGACIÓN E INNOVACIÓN EN LAS PRÁCTICAS DOCENTES BAJO LOS PARÁMETROS HORIZONTE EUROPA Y ODS 2030: UN DESAFÍO EN LA EDUCACIÓN UNIVERSITARIA	EID3.4		-758,99	749,83	
06.40.01.60.AB - El uso de tecnologías de realidad virtual (RV) para reproducir las instituciones de la Unión Europea	EID3.4		-220,06	1.824,94	
06.40.01.75.AA - LA ENSEÑANZA DE TÉCNICAS DE INTERROGATORIO Y EL ROLE-PLAYING COMO INSTRUMENTO PARA LA INNOVACIÓN DOCENTE	EID3.4		-1.000,00	795,00	
06.08.02.05.AJ - El huerto universitario como espacio inclusivo para la educación en salud y sostenibilidad	EID4.5	1.650,00		1.650,00	
06.09.01.85.AA - Proyecto E.V.A. (Enseñanza Virtual Artística). Experimentación, análisis y puesta en práctica de actividades artísticas basadas en herramientas de Realidad Virtual	EID4.5	300,00		300,00	
06.09.01.87.BN - EFPlus. Empleo de nuevas tecnologías (Edpuzzle y Agile) para la generación de píldoras de aprendizaje en contenidos relacionados con la educación física y el deporte.	EID4.5	1.125,00		1.125,00	
06.09.01.87.BO - Creación de Situaciones de Aprendizaje para la Vida, mediante el modelo de Autoconstrucción sostenible de Materiales y el Aprendizaje Servicio: Propuestas creativas e innovado	EID4.5	1.594,29		1.594,29	
06.09.01.93.AQ - Innovando la Educación Artística para convivir con la Inteligencia Artificial: nuevas propuestas metodológicas	EID4.5	700,00		700,00	
06.10.02.25.AX - Aplicación de la metodología del aprendizaje basado en proyectos a las disciplinas de estructura y coyuntura económica	EID4.5	1.000,00		1.000,00	
06.10.02.25.AY - El pensamiento de diseño en la resolución de problemas para la planificación y gestión sostenible del turismo	EID4.5	1.930,00		1.930,00	
06.10.04.80.AI - ROLAOVE: Arte, olivar y AOVE como propuesta educativa de gamificación	EID4.5	2.300,00		2.300,00	
06.12.02.65.AN - Aprendizaje de la Estadística jugando: Escape Room una herramienta innovadora	EID4.5	1.900,00		1.900,00	
06.13.03.05.AO - Uso de tecnologías digitales e inmersivas en la mejora de la visión y representación espacial en ingeniería. Catálogo de diseños 3d	EID4.5	700,00		700,00	
06.18.00.75.AJ - Feedback en la incorporación de recursos tecnológicos diseñados ad hoc en asignaturas vinculadas a la arqueología.	EID4.5	1.625,00		1.625,00	
06.18.00.75.AK - Análisis de estrategias de calificación para reducir los sesgos asociados a los exámenes tipo test	EID4.5	1.600,00		1.600,00	
06.18.05.70.CL - Uso de técnicas de gamificación para motivar a los estudiantes en el aprendizaje de materias de programación	EID4.5	1.975,00		1.975,00	
06.18.05.70.CM - PRO-ACTIVO: Aprendizaje Activo aplicado a asignaturas de Programación en los primeros cursos del Grado en Ingeniería en Informática y de los Grados en Ingeniería Industrial.	EID4.5	2.020,00		2.020,00	
06.20.05.35.AZ - Hacia el uso de medidas remotas en laboratorios de ingeniería eléctrica mediante el uso de chatbots	EID4.5	1.500,00		1.500,00	
06.21.05.45.AZ - Desarrollo de aplicaciones de software libre para la resolución interactiva de problemas de ingeniería mecánica	EID4.5	2.325,00		2.325,00	

-En euros-

CÓDIGO DE GASTO		DESVIACIONES DEL EJERCICIO 2024		DESVIACIONES ACUMULADAS 2024	
Orgánica	Funcional	POSITIVAS	NEGATIVAS	POSITIVAS	NEGATIVAS
06.22.00.65.BM - El aprendizaje en alternancia como herramienta motivacional y aproximación a la innovación empresarial con jóvenes egresados/as de la UJA: nuevas perspectivas de empleo.	EID4.5	2.246,99		2.246,99	
06.22.05.55.BN - Aprendizaje Basado en Proyectos e Infografía CANVAS: un Enfoque conjunto para la Adquisición de Competencias en Redacción y Ejecución de Proyecto	EID4.5	1.840,00		1.840,00	
06.25.02.15.AY - Evaluación auténtica y sostenibilización curricular: una apuesta para la mejora de la calidad educativa en Educación Superior	EID4.5	1.500,00		1.500,00	
06.25.02.15.AZ - Orientación y tutoría en la Universidad de Jaén. Explorando el camino hacia unas buenas prácticas	EID4.5	357,88		357,88	
06.25.02.15.BA - Metodologías Innovadoras en Educación Primaria	EID4.5	1.500,00		1.500,00	
06.26.07.35.AO - Si breve, sonoro y en movimiento, dos veces bueno. elaboración de infografías y material audiovisual, para alumnado y familias, destinado al fomento del cumplimiento de las re	EID4.5	1.845,60		1.845,60	
06.26.08.13.BG - Proyecto Reto- Uja Inclusión	EID4.5	1.875,00		1.875,00	
06.26.08.13.BH - Sistematización de la práctica profesional para generar conocimiento. Enseñanza y difusión.	EID4.5	300,00		300,00	
06.27.07.55.AH - Enseñanza ¿ aprendizaje de conceptos químicos empleando aula invertida y aprendizaje basado en el contexto: el átomo	EID4.5	2.000,00		2.000,00	
06.28.07.65.AR - Integrando el uso de Inteligencia Artificial en el Laboratorio de Química Orgánica	EID4.5	1.500,00		1.500,00	
06.28.07.65.AS - Aprendizaje mediante la resolución integral de un caso en la industria de polímeros	EID4.5	700,00		700,00	
06.30.00.27.AH - Uso de la aplicación Complete Anatomy en el Grado de Medicina	EID4.5	41,67		41,67	
06.30.06.30.AW - Elaboración de material didáctico e innovador para la docencia de Microbiología en el aula	EID4.5	1.200,00		1.200,00	
06.31.04.65.AU - La incorporación laboral de profesionales de la Historia del Arte en equipos creativos multidisciplinares en el ámbito de la comunicación	EID4.5	2.139,40		2.139,40	
06.31.04.65.AV - El inventario de bienes muebles como herramienta de innovación docente en Historia del Arte	EID4.5	2.500,00		2.500,00	
06.32.04.90.AV - De la universidad a los museos: una experiencia desde la Historia Moderna	EID4.5	700,00		700,00	
06.34.05.60.AO - ¿Autoactívate¿ - Incentivación del aprendizaje activo para el aprovechamiento del trabajo autónomo del estudiantado universitario	EID4.5	1.500,00		1.500,00	
06.34.05.60.AP - Herramientas IA generativas para autoaprendizaje de materiales innovadores en asignaturas de contenido avanzado	EID4.5	1.500,00		1.500,00	
06.35.02.55.AO - La Radio Universitaria como recurso para la formación en Educación para la Salud en el proceso de embarazo, parto y puerperio (SpotyNurse)	EID4.5	1.368,14		1.368,14	
06.35.02.55.AP - Simulación, valoración e identificación de hemorragias exanguinantes en remoto	EID4.5	2.500,00		2.500,00	
06.36.06.50.BK - Estrategias de aprendizaje y autoeficacia en la actitud emprendedora de los estudiantes universitarios	EID4.5	1.000,00		1.000,00	
06.36.06.50.BL - Lost in Conversation: the game	EID4.5	2.300,00		2.300,00	
06.37.02.30.AO - Inclusión de la Educación para el Desarrollo Sostenible (Eds) en Materias Financieras de Grado de la Rama de Empresa	EID4.5	300,00		300,00	
06.38.01.65.AK - Adaptación al Project Learning en Derecho mercantil	EID4.5	300,00		300,00	
04.01.AA - REMANENTES DE FINANCIACIÓN AFECTADA SERVICIOS GENERALES	EPC	0,00		6.225,67	
06.15.03.45.AK - LA EXPOSICIÓN COMO CLAVE PERSUASIVA: HABILIDADES COMUNICATIVAS, HERRAMIENTAS Y ESTRATEGIAS DE PRESENTACIÓN DE TRABAJOS ACADÉMICOS Y PROFESIONALES	EPC	263,98		263,98	
06.26.06.80.AF - CURSO "HABLANDO DE SALUD MENTAL EN ADOLESCENTES Y JÓVENES. ¿DONDE ESTAMOS Y HACIA DONDE VAMOS?	EPC	0,00		87,44	
06.26.07.35.AI - Violencia hacia jóvenes LGBTQ+ en el ámbito educativo: deconstruyendo contextos de vulnerabilidad, creando contextos seguros	EPC		-1.450,03	114,02	
06.32.04.90.AG - CURSO EN ESTRATEGIAS PARA LA DESPOBLACION: DE LA FUNDACIÓN DE NUEVAS POBLACIONES DE CARLOS III A LA ESPAÑA VACIADA	EPC	0,00		281,27	
06.36.06.50.AM - Hacia un cambio en los objetivos económico-empresariales. Desde el PIB y la consecución del máximo beneficio a los objetivos de desarrollo sostenible	EPC	6,77		6,77	
06.38.04.70.AA - CURSO EN DERECHOS HUMANOS Y DISCURSOS DE ODIO EN REDES SOCIALES	EPC	0,00		3.167,17	
06.38.04.70.AL - ¿Cómo ser líderes en bienestar social? Segunda edición. España como paradigma de la economía sostenible y bienestar social a través de la calidad del entorno construido en la	EPC	0,00		2.066,17	
03.12.AS - Curso de Formación para la Edición de Revista Científica y Organización de Congreso SEPLN	EPE	1.811,07		1.811,07	
04.01.AA - REMANENTES DE FINANCIACIÓN AFECTADA SERVICIOS GENERALES	EPE	0,00		5.123,31	
06.09.01.87.AV - Formación en valores a través de los deportes alternativos: Kin-ball	EPE		-293,93	0,01	
06.09.01.87.AY - Formación en valores a través de los deportes alternativos: Kin-Ball	EPE		-552,52	0,58	
06.09.01.87.BA - Formación en valores a través de los deportes alternativos: KIN-BALL	EPE	0,05		0,05	
06.09.01.87.BH - FORMACIÓN EN VALORES A TRAVÉS DE LOS DEPORTES ALTERNATIVOS: KIN-BALL_ACTIVIDAD 21 ABRIL	EPE	0,14		0,14	
06.09.01.87.BI - FORMACIÓN EN VALORES A TRAVÉS DE LOS DEPORTES ALTERNATIVOS: KIN-BALL_ACTIVIDAD 17 ABRIL	EPE	0,14		0,14	
06.09.01.87.BK - FORMACIÓN EN VALORES A TRAVÉS DE LOS DEPORTES ALTERNATIVOS: KIN-BALL (VT010624) con fecha 01/06/2024	EPE	0,02		0,02	
06.09.01.87.BP - CONTR-959123-2024:FORMACIÓN EN VALORES A TRAVÉS DE LOS DEPORTES ALTERNATIVOS: TCHOUKBALL (MR081124)	EPE	318,04		318,04	
06.09.01.87.BS - FORMACIÓN "ACTIVIDADES ACUÁTICAS Y DEPORTIVAS EN IGUALDAD (M091124)" _16 de noviembre de 2024 en Martos (M091124)	EPE	562,00		562,00	
06.09.01.93.AH - Impartir el taller "Tag Museum, un juego de cartas para aprender museología"	EPE	0,00		195,23	
06.12.02.65.45 - 30 HORAS. CURSO EPE DE FORMACIÓN "FAMILY BUSINESS MANAGEMENT"	EPE		-230,00	2.573,03	
06.12.02.65.50 - CURSO EPE." BUSINESS ADMINISTRATION, INTERNATIONAL MANAGEMENT AND DIGITAL MARKETING".	EPE		-468,89	779,74	
06.13.07.20.AK - Actividad formativa "Renewable energies fundamentals"	EPE		-19.038,32	11,68	
06.17.01.20.36 - 4 HORAS. CURSO EPE "INTRODUCCIÓN A LOS POLÍMEROS"	EPE	0,00		184,32	
06.18.00.75.AC - Formación específica redes LSTM nivel 2 y 3	EPE		-4.342,96	403,02	
06.18.00.75.AD - Formación específica redes SNN nivel 2 y 3	EPE		-7.489,40	578,60	

-En euros-

CÓDIGO DE GASTO		DESVIACIONES DEL EJERCICIO 2024		DESVIACIONES ACUMULADAS 2024	
Orgánica	Funcional	POSITIVAS	NEGATIVAS	POSITIVAS	NEGATIVAS
06.18.00.75.AH - ¿FORMACIÓN ESPECÍFICA EN IoT APLICADO AL SECTOR AGRÍCOLA. Proyecto AgrarIA¿.	EPE	71,77		71,77	
06.18.00.75.AI - FORMACIÓN ESPECÍFICA EN IoT APLICADO AL SECTOR AGRÍCOLA. Proyecto AgrarIA	EPE	128,54		128,54	
06.18.05.70.CA - Short-term Training Courses	EPE	540,00		540,00	
06.19.05.05.BM - Jornada de Introducción a la Ingeniería en Geomática y Topográfica: Instrumentación Topográfica-Métodos Topográficos-Información Geográfica	EPE	240,00		240,00	
06.19.05.05.BZ - Participación en Jornadas Europeas de Patrimonio 2024. Conferencia titulada "Jaén: una mirada crítica a través de la cartografía histórica"	EPE	270,00		270,00	
06.19.05.05.E5 - CURSO EPE DE FORMACIÓN DENOMINADO ASPECTOS ACTUALES EN GEODE	EPE		-129,94	2.695,71	
06.26.06.80.AE - Taller La Felicidad Ilusoria: Mitos del Amor Romántico	EPE	0,00		90,00	
06.26.08.13.81 - 50 HORAS. CURSO EPE. MOOC (CURSO DE FORMACION UNIVERSITARIA) "CURSO DE CAPACITACION PARA ASISTENTES PERSONALES"	EPE		-581,34	27,75	
06.26.08.13.AZ - Contrato menor para curso de formación: "Evaluación de Proyectos y sistematización de la práctica en servicios sociales". CONTRATO MEN2024000035_EXPEDIENTE 8/2024/CNT-PMAS	EPE	2.458,75		2.458,75	
06.30.04.13.AO - Gestión docente en salud	EPE		-6.205,98	0,00	
06.30.04.13.AT - Dirección educativa en el campo de la salud	EPE	15.080,01		15.080,01	
06.31.04.65.AL - Taller Patrimonio artístico de Andújar en la Edad Moderna Conocimiento, gestión y difusión	EPE	0,00		0,01	
06.31.04.85.AK - Taller sobre las murallas de Andújar	EPE	0,00		31,95	
06.36.06.50.79 - 30 HORAS. CURSO EPE "EMPRENDIMIENTO A TRAVÉS DE COOPERATIVAS DE TRABAJO ASOCIADO"	EPE	0,00		12,94	
06.36.06.50.AW - Curso "Aprender a emprender bajo el modelo de cooperativa de trabajo" (Octava edición)	EPE		-2.100,00	0,00	
06.36.06.50.BH - Curso "Aprender a emprender bajo el modelo de cooperativa de trabajo" (9ª Edición)	EPE	2.100,00		2.100,00	
06.38.04.70.AE - Charlas y talleres formativos: liderazgo en la época contemporánea.	EPE	0,00		87,45	
06.39.01.35.AP - Cursos académicos en el extranjero para alumnos del "TECNOLÓGICO DE MONTERREY"	EPE	1.197,25		2.262,32	
06.39.01.35.BD - Curso para estudiantes del Tecnológico de Monterrey durante el invierno (14ª edición_enero 2024)	EPE		-40.671,18	1.628,82	
06.39.01.35.BJ - Curso para estudiantes del Tecnológico de Monterrey durante el invierno _enero 2025	EPE	44.550,00		44.550,00	
06.40.01.60.AA - Impartición charlas-conversatorios sobre formación en la innovación docente en Ciencias Sociales y Jurídicas	EPE		-133,25	0,00	
02.02.AC - III Jornada en Valores Universitarios	EPG	0,00		1.903,57	
02.04.AR - Curso en CÓMO RECONOCER Y ACTUAR EN EL CONTEXTO EDUCATIVO CON EL ALUMNADO DE ALTAS CAPACIDADES	EPG	1.100,00		1.100,00	
02.09.AA - Novela, cine histórico y emociones	EPG	210,75		210,75	
02.09.AB - Gastronomía, Sostenibilidad y Desarrollo Territorial a través del arte culinario: el caso de la provincia de Jaén	EPG	6.219,90		6.219,90	
02.15.BS - INICIACIÓN A LA COOPERACIÓN UNIVERSITARIA AL DESARROLLO	EPG	268,06		268,06	
02.15.BT - EDUCACIÓN PARA EL DESARROLLO Y APRENDIZAJE SERVICIO	EPG	323,04		323,04	
02.15.BU - INICIACIÓN AL VOLUNTARIADO UNIVERSITARIO EN LA UNIVERSIDAD DE JAÉN	EPG	220,01		220,01	
02.15.CD - Curso en Educando en igualdad: Claves para el liderazgo y empoderamiento	EPG	6,36		6,36	
02.15.CE - Curso en Formación para el voluntariado universitario	EPG	660,00		660,00	
02.15.CF - Curso en FORMACIÓN PARA PARTICIPAR EN PROYECTOS DE COOPERACIÓN AL DESARROLLO DESDE LA UNIVERSIDAD DE JAÉN.	EPG	360,00		360,00	
02.15.CG - Curso en Inclusión socioeducativa de las personas con discapacidad en la comunidad universitaria.	EPG	840,00		840,00	
03.01.AA - Curso de Grado en Miércoles de la Ciencia (Edición 2024-2025). Formación complementaria en Ciencias Experimentales	EPG	3.287,96		3.287,96	
03.02.08 - 25 HORAS. CURSO EPG. TALLER "GESTION Y MANIPULACION DE BASES DE DATOS RELACIONALES CON SQL".	EPG	0,00		545,18	
03.02.AF - INTRODUCCIÓN A LA PROGRAMACIÓN CON PYTHON	EPG	112,80		112,80	
03.02.AG - GESTIÓN Y MANIPULACIÓN DE BASES DE DATOS RELACIONALES CON SQL	EPG	44,80		44,80	
03.10.BN - Seminario en SUSTAINABLE VALORIZATION OF BYPRODUCTS AND WASTE MINIMIZATION IN THE OLIVE INDUSTRY	EPG	16.659,01		16.659,01	
04.01.AA - REMANENTES DE FINANCIACIÓN AFECTADA SERVICIOS GENERALES	EPG		-10.000,00	8.686,65	
06.02.02.20.BC - Curso en Redes complejas de reclutamiento entre plantas: teoría, práctica y análisis	EPG	132,91		132,91	
06.03.00.60.59 - 3 ECTS. CURSO DE FORMACION UNIVERSITARIA EN INVESTIGACION BIOMEDICA Y BIOTECNOLOGIA (4ª EDICION)	EPG		-239,80	49,95	
06.07.03.81.12 - 1.5 ECTS CURSO EPG "DERECHOS HUMANOS: DIMENSIÓN POLÍTICA, LEGAL, SOCIAL Y LABORAL"	EPG	0,00		0,02	
06.07.03.81.AD - DERECHOS HUMANOS: LO QUE DEBES CONOCER. Dimensión legal, política, social y laboral	EPG		-1.899,86	0,14	
06.07.03.81.AE - New Technologies and Human Rights	EPG	1.966,30		1.966,30	
06.07.03.81.AG - Curso en EL DERECHO DE LA UNIÓN EUROPEA ANTE LOS OBJETIVOS DE DESARROLLO SOSTENIBLE	EPG	1.574,05		1.574,05	
06.08.02.05.AB - CURSO EN EDUCACIÓN PARA LA SOSTENIBILIDAD: EL HUERTO COMO CONTEXTO DE APRENDIZAJE	EPG		-61,14	480,64	
06.08.02.05.AG - Educación para la salud y la sostenibilidad: El huerto como contexto de aprendizaje. III Edición.	EPG	24,75		24,75	
06.08.02.10.AG - Masculinidades a debate: un abordaje interdisciplinar	EPG	90,00		90,00	
06.09.01.87.AL - Estrategias de acción: Realidad de las aulas.	EPG	0,00		46,62	
06.09.01.87.AX - Maestros en acción: Experiencias de aula	EPG		-5.328,66	0,00	
06.09.01.87.BQ - Curso en Aproximación Didáctica a la Esgrima	EPG	72,00		72,00	
06.09.01.87.BT - Curso en Maestros en acción: Experiencias de aula	EPG	5.283,93		5.283,93	
06.09.01.87.BV - Curso en Nuevos enfoques de la actividad física en educación y salud (II edición)	EPG	124,00		124,00	
06.09.02.45.AA - EL ESTADO DE BIENESTAR EN CONTEXTOS SOCIALES ESPECÍFICOS A TRAVÉS DE LA ACTIVIDAD FÍSICA	EPG		-35,05	0,00	
06.09.02.45.AD - EL ESTADO DE BIENESTAR EN CONTEXTOS SOCIALES ESPECÍFICOS A TRAVÉS DE LA ACTIVIDAD FÍSICA	EPG	276,20		276,20	
06.10.02.25.AT - Curso en Emprendimiento: creación de empresas globales	EPG	76,56		76,56	

-En euros-

CÓDIGO DE GASTO		DESVIACIONES DEL EJERCICIO 2024		DESVIACIONES ACUMULADAS 2024	
Orgánica	Funcional	POSITIVAS	NEGATIVAS	POSITIVAS	NEGATIVAS
06.10.04.15.AA - APROXIMACIONES A LA ECONOMÍA DEL BIEN COMÚN	EPG	0,00		0,82	
06.14.05.75.AB - Taller de expresión escrita (VII edición)	EPG		-940,00	2.355,41	
06.14.05.83.AC - Comunicación Escrita Eficaz; herramientas y estrategias de redacción de trabajos académicos y profesionales	EPG		-1.634,04	0,00	
06.15.03.45.A5 - 1.5 ECTS CURSO EPG "ORATORIA"	EPG	0,00		6,31	
06.15.03.45.AL - FUNDAMENTOS DE LA COMUNICACIÓN ORAL: Curso de Oratoria y Estrategias Comunicativas	EPG		-1.792,00	9,57	
06.15.03.45.B4 - 37,5 HORAS. CURSO EPG. "LA EXPOSICION COMO CLAVE PERSUASIVA: HABILIDADES COMUNICATIVAS, HERRAMIENTAS Y ESTRATEGIAS DE PRESENTACION DE TRABAJOS ACADEMICOS Y PROFESIONALES".	EPG		-786,20	133,20	
06.17.01.20.AD - CONTINENTAL SEDIMENT METAL CONTAMINATION BY AGRICULTURAL, INDUSTRIAL AND MINING ACTIVITIES: MINERAL PROCESSES AND BIOAVAILABILITY	EPG	0,00		230,35	
06.18.05.70.CG - Redacción asistida con ChatGPT	EPG	2,00		2,00	
06.21.05.10.AD - Aplicaciones Informáticas en Proyectos de Obras Lineales	EPG	1.120,00		1.120,00	
06.22.05.55.A7 - 62 HORAS. CURSO EPG " AVANCES EN PRODUCCIÓN INTEGRADA Y SOSTENIBILIDAD EN EL OLIVAR. MINIMIZACIÓN DE AGUA Y TRATAMIENTOS (3ª EDICIÓN)	EPG		-17,95	0,00	
06.22.05.55.BG - VII CURSO DE FORMACIÓN EN PROCESO DE ELABORACIÓN DE ACEITE DE OLIVA VÍRGEN	EPG	18.388,59		18.388,59	
06.22.05.55.F6 - 300 HORAS. CURSO DE FORMACION EN PROCESO DE ELABORACION DE ACEITE DE OLIVA VIRGEN	EPG		-18.212,94	0,00	
06.25.02.15.AG - Uso responsable de las TIC para el bienestar social	EPG	0,00		0,63	
06.25.02.15.AS - Claves para una Educación de calidad basada en el Desarrollo Sostenible	EPG	115,28		115,28	
06.25.02.15.AT - Neurociencias: la educación temprana y el desarrollo de habilidades de lectoescritura en la Educación Infantil	EPG	705,40		705,40	
06.26.06.80.AI - Educando en Igualdad de Género: Perspectiva de Género en la Formación, Investigación y Ejercicio Profesional	EPG	0,00		15,56	
06.26.06.80.AJ - CURSO "Bienestar físico, psicológico y social. Claves para una vida sana."	EPG	0,00		1,02	
06.26.06.80.AN - Curso Avanzando hacia el empoderamiento real y efectivo: un enfoque crítico-integrador.	EPG	0,00		0,01	
06.26.06.80.AO - Curso Masculinidades Igualitarias: Investigación e intervención psicosocial desde una perspectiva transdisciplinar.	EPG	0,00		0,01	
06.26.06.80.AR - Educando en Igualdad de Género: Perspectiva de Género en la Formación, Investigación y Ejercicio Profesional.	EPG		-1.960,00	0,00	
06.26.06.80.BA - De la felicidad personal al bienestar social. Claves para que nuestras acciones generen cambio.	EPG	1,11		1,11	
06.26.06.80.BD - Curso en ESTRATEGIAS Y TÉCNICAS DE CONTROL EMOCIONAL Y AFRONTAMIENTO DEL ESTRÉS	EPG	1.000,00		1.000,00	
06.26.07.25.12 - 38 HORAS. CURSO FORMACION UNIVERSITARIA. TRABAJO EN EQUIPO Y COMUNICACIÓN EFICIENTE	EPG		-1.640,01	0,00	
06.26.07.25.17 - 37,5 HORAS. CURSO TECNICAS DE ESTUDIO Y PREPARACION DE EXAMENES FOCO 2018-19	EPG	0,00		160,00	
06.26.07.25.AE - FoCo Gestión Eficaz del Tiempo y Mejora del Rendimiento Intelectual	EPG		-1.780,00	0,00	
06.26.07.35.AF - Acoso LGBTQ+fóbico en el ámbito educativo: deconstruyendo contextos de vulnerabilidad, creando contextos seguros	EPG	0,00		82,39	
06.26.07.35.AM - LIDERAZGO Y EMPODERAMIENTO FEMENINO A TRAVÉS DE LAS SOFT SKILLS PARA EL DESARROLLO PERSONAL Y PROFESIONAL	EPG	1.295,74		1.295,74	
06.26.07.40.37 - 1.5 ECTS CURSO EPG "MOTIVACIÓN, LIDERAZGO Y GESTIÓN DEL CONFLICTO Y NEGOCIACIÓN"	EPG	0,00		7,45	
06.30.00.90.AB - Curso en Curso de formación básica en ecografía musculoesquelética	EPG	672,00		672,00	
06.31.04.65.AK - ARTE Y GÉNERO: INVESTIGACIÓN, EDUCACIÓN, MUSEOS Y CREACIÓN	EPG	0,00		303,90	
06.32.00.10.AG - Curso en Las áreas rurales frente al reto demográfico: una mirada interdisciplinar.	EPG	3,89		3,89	
06.34.05.60.50 - 38 H CURSO DE FORMACIÓN UNIVERSITARIA "ÉTICA Y SEGURIDAD EN INTERNET. LAS COMUNICACIONES PARA E L TRABAJO EN EQUIPO"	EPG	0,00		18,00	
06.34.05.60.AD - Las TIC y el desarrollo urbano sostenible	EPG		-160,00	0,00	
06.34.05.60.AH - Blended Intensive Program in Internet of Things	EPG	3,37		3,37	
06.36.06.50.95 - 38 H CURSO DE FORMACIÓN UNIVERSITARIA "CREA TU CURRICULUM VITAE"	EPG		-937,38	234,35	
06.36.06.50.A1 - 1.5 ECTS CURSO EPG "ENTREVISTA DE TRABAJO"	EPG		-2.981,28	0,00	
06.36.06.50.AG - LOS OBJETIVOS DE DESARROLLO SOSTENIBLE EN EL SECTOR OLEÍCOLA: RETOS, OPORTUNIDADES Y MODELO DE IMPLANTACIÓN	EPG	0,00		1.891,69	
06.36.06.50.AY - Curso en organización de empresas oleícolas (I Curso OLINT)	EPG		-7.280,88	279,12	
06.36.06.50.BA - International Business Carousel	EPG		-4.074,38	775,55	
06.36.06.50.BF - Comunicación Estratégica y Corporativa de la Industria Agroalimentaria (II Curso OLINT)	EPG	1.141,84		1.141,84	
06.36.06.50.BN - Curso en BIP Building bridges; local business practitioners meet International students	EPG	618,51		618,51	
06.36.07.75.AD - A vueltas con la masculinidad: trampas y retos en la actualidad	EPG	0,00		0,02	
06.38.00.70.AB - ESTRATEGIAS PARA LUCHAR CONTRA EL ACOSO Y LA VIOLENCIA DE GÉNERO Y FAVOR DE LA IGUALDAD: OBJETIVO 5 DEL HORIZONTE 2030	EPG	0,00		96,96	
06.38.00.70.AD - Explorando las diversas caras del acoso en el marco de la igualdad, la inclusión y la sostenibilidad.	EPG	0,00		10,78	
06.38.04.70.AJ - ¿Cómo ser líderes en sostenibilidad? España como paradigma de la vanguardia europea a través de la nueva ley de Calidad de la Arquitectura.	EPG	0,00		16,73	
06.39.01.35.AO - CURSO "DERECHO ANTE LOS RETOS DE LA INTELIGENCIA ARTIFICIAL Y BIG DATA"	EPG	0,00		0,84	
06.39.01.35.E7 - 1.5 ECTS. CURSO EPG. IGUALDAD, NO DISCRIMINACION E INSERCION SOCIAL ¿HACIA UNA NUEVO MODELO DE SOCIEDAD?	EPG	0,00		12,52	
06.40.01.60.52 - 3 ECTS CURSO DE GRADO, DESAFIOS ACTUALES DE LA GOBERNANZA DE MARES Y OCEANOS: ACTORES Y PERSPECTIVAS	EPG	28,10		31,10	
02.04.AP - ASAMBLEA ACUA 2024	EPJ	892,80		892,80	
02.10.AG - Curso en Global Health Foundations	EPJ	0,00		11,84	
03.10.BG - V Congreso Internacional sobre Aceites de Oliva, Olivar y Salud	EPJ	25.403,58		25.403,58	
03.11.AV - CONGRESO 5CIAB	EPJ	33.992,71		33.992,71	
04.01.AA - REMANENTES DE FINANCIACIÓN AFECTADA SERVICIOS GENERALES	EPJ	94,46		11.979,55	
04.06.AA - XXIX Jornadas de la Conferencia de Archivos Universitarios Españolas	EPJ	460,10		460,10	

-En euros-

CÓDIGO DE GASTO		DESVIACIONES DEL EJERCICIO 2024		DESVIACIONES ACUMULADAS 2024	
Orgánica	Funcional	POSITIVAS	NEGATIVAS	POSITIVAS	NEGATIVAS
04.07.AA - Asamblea Anual de directores de Bibliotecas REBIUN y el Workshop de Proyectos Digitales	EPJ	22.816,36		22.816,36	
06.03.04.20.AD - XI Seminario de Citogenética de la SEG	EPJ		-759,51	0,00	
06.03.04.20.AE - OddPols 2023	EPJ		-15.387,37	0,00	
06.05.01.50.AM - V Congr. intern. innovac. doc en CCSSJJ y otras contenido normativ. INNONORMA2025 Investigac. docen. univer auge IA (online)	EPJ	810,00		810,00	
06.08.02.10.10 - SEMINARIO "MUJER, CIENCIA Y SOCIEDAD"	EPJ		-5.344,66	5.089,31	
06.09.01.87.61 - 1 ECTS V CONGRESO INTERNACIONAL DE EDUCACION A TRAVES DEL DEPORTE	EPJ		-821,38	3.197,24	
06.10.02.25.64 - XIV REUNION DE ECONOMIA MUNDIAL	EPJ		-114,46	52,38	
06.10.04.80.AG - I Congreso Internacional "El valor del agua: nuevas perspectivas en un mundo global"	EPJ	360,00		360,00	
06.12.02.65.52 - XXXIV CONGRESO INTERNACIONAL DE ECONOMIA APLICADA (ASEPELT 2020)	EPJ		-3.932,42	368,64	
06.12.02.65.53 - 1.5 ECTS. III JORNADAS DE ESTADISTICA COMO HERRAMIENTA CIENTIFICA	EPJ	0,00		1.113,39	
06.12.02.65.AK - La Estadística: una herramienta imprescindible para evaluar problemas de la sociedad actual	EPJ		-2.500,00	344,02	
06.14.05.67.36 - INLÉXICO (INVESTIGACIONES LEXICOGRAFICAS Y LEXICOLOGICAS)	EPJ		-1.517,52	47,06	
06.14.05.75.38 - SEMINARIO ALTYA	EPJ		-16,25	289,18	
06.14.05.83.AA - Seminario de Estudios Literarios y Culturales	EPJ	1.073,59		1.641,29	
06.14.05.83.AD - Congreso Internacional sobre la Investigación en Humanidades	EPJ	0,00		13,53	
06.14.05.83.AP - Congreso en Literatura Caballeresca. Los libros de caballerías ante el siglo XXI. (IV Congreso Internacional)	EPJ	446,31		446,31	
06.15.03.45.AI - VII JORNADAS DE ESTUDIOS INGLESES	EPJ		-1.005,70	18,25	
06.17.01.20.AC - XXXIX Reunión Científica de la Sociedad Española de Mineralogía y XXVI Reunión Científica de la Sociedad Española de Arcillas	EPJ		-196,44	7.062,85	
06.18.05.70.BM - International Workshop on Artificial Intelligence and Analytics (Eureka 2023)	EPJ		-3.404,80	0,00	
06.21.05.15.AD - Taller de Fabricación Aditiva Sostenible y Resiliente	EPJ	132,06		132,06	
06.21.06.00.AI - 39 Congreso Nacional de Riegos	EPJ	0,00		450,00	
06.23.03.35.AB - CONGRESO INTERNACIONAL HISPANO-FRANCES JEAN MARIE GUSTAVE LE CLÉZIO DESPUÉS DEL PREMIO NOBEL: ¿CONTINUIDAD O NUEVOS HORIZONTES?	EPJ		-1.126,52	81,48	
06.25.02.15.AH - II Congreso Internacional de Neuropedagogía. Neuroformación docente: prácticas en Neuroaulas.	EPJ		-7.779,47	1.276,78	
06.26.07.35.17 - XX HORAS. REUNIÓN CIENTÍFICA SOBRE ATENCIÓN. RECA 11	EPJ		-245,32	0,03	
06.26.07.40.AK - Motivación, liderazgo y gestión del conflicto y negociación	EPJ	90,88		90,88	
06.27.07.55.AE - Congreso VI QuimBioQuim	EPJ		-459,76	540,24	
06.30.04.13.AL - I Congreso Internacional en Fisioterapia, Actividad Física y Salud	EPJ		-35,10	0,00	
06.30.04.13.AR - II Congreso Internacional de Investigación Multidisciplinar en Contextos de Innovación y Salud	EPJ		-1.774,28	190,52	
06.30.04.13.AZ - III Congreso Internacional en Investigación Multidisciplinar en Contextos de Innovación y Salud	EPJ	1.789,41		1.789,41	
06.30.06.30.68 - 20 HORAS. I CONGRESO INTERNACIONAL DE INVESTIGACIÓN EN SALUD	EPJ		-1.827,12	4.552,10	
06.30.06.30.AU - I Jornada Cocinando con Virgen Extra y Salud	EPJ	40,00		40,00	
06.32.00.30.AE - JORNADAS DE INICIACIÓN AL VOLUNTARIADO	EPJ	0,00		72,20	
06.32.04.30.03 - CONGRESO. XXIX EDICION DEL "PERMANENT EUROPEAN CONFERENCE FOR THE STUDY OF THE RURAL LANDSCAPE" (PECRSL)	EPJ		-1.435,29	1.779,46	
06.32.04.90.AR - VII Congreso de Jovenes Investigadores de la Fundacion Española de Historia Moderna	EPJ	4,35		4,35	
06.33.05.20.83 - 20 HORAS JORNADAS "IFM2E" FORO INTERNACIONAL DE INGENIERÍA MECÁNICA Y MECATRÓNICA	EPJ		-1.491,90	2.148,92	
06.36.06.50.AN - Prepárate para superar con éxito la entrevista de selección de personal	EPJ	1.841,28		1.841,28	
06.36.06.50.AO - Crea tu curriculum vitae	EPJ	2,38		2,38	
06.36.06.50.B5 - 1 ECTS CONGRESO VI ENCUENTRO DE ESPECIALIZACION PARA LA INVESTIGACION EN ECONOMIA Y EMPRESA	EPJ	0,00		1,30	
06.36.06.50.BB - Congreso Dirección de Operaciones	EPJ		-1.075,93	971,57	
06.36.06.50.BG - XX CONGRESO INTERNACIONAL DE INVESTIGADORES DE ECONOMÍA SOCIAL DE CIRIEC	EPJ	2.000,00		2.000,00	
06.36.07.75.19 - X CONGRESO ANDALUZ DE SOCIOLOGIA	EPJ		-62,24	5.853,54	
06.37.02.30.AI - Curso de contabilidad informatizada con ConTaYá (3ª edición)	EPJ		-5.400,00	720,00	
06.37.02.30.AP - Workshop on Accounting and Management Control. XXVII Memorial Raymond Konopka	EPJ	11.439,00		11.439,00	
06.38.01.65.AC - Congreso sobre Nuevos retos del derecho agrario en una economía y mercados digitalizados	EPJ		-131,07	0,00	
06.38.01.65.AJ - XXII Congreso Nacional de la Asociacion Sainz de Andino de profesores de Derecho mercantil	EPJ	1.458,37		1.458,37	
06.39.01.35.BA - Igualdad, no discriminación e inserción social	EPJ	100,74		100,74	
06.40.01.60.AF - Congreso Internacional Memoria Democrática y Comunidad Internacional	EPJ	4.218,56		4.218,56	
07.01.60.01.AA - IX Encuentro Inter. Red Latinoamericana y Caribe Espacio (ReLaCa-Espacio) "Las nuevas actividades espaciales: retos y expectativas"	EPJ	62,97		62,97	
02.15.AK - Diploma de Especialización en Cooperación para el Desarrollo con África Subsahariana	EPP	0,00		5,48	
03.02.AD - Deducciones y devoluciones en el IVA	EPP	57,00		57,00	
03.13.AA - DIPLOMA DE POSTGRADO "LANGUAGE TEST DESIGN AND VALIDATION"	EPP	11.563,74		11.563,74	
03.13.AD - Diploma de Postgrado en Language Test Design and Validation	EPP	1.144,28		1.600,00	
04.01.AA - REMANENTES DE FINANCIACIÓN AFECTADA SERVICIOS GENERALES	EPP		-1.166,68	88.713,26	
06.09.01.87.BM - Diploma de Experto/a en Investigación aplicada a los ámbitos Educativo y de la Salud (II Ed)	EPP	1.536,00		1.536,00	
06.10.04.15.01 - 6 ECTS. DIPLOMA DE POSTGRADO EN BIOECONOMIA, EDUCACION Y EMPLEO FUTURO	EPP	0,00		83,86	
06.10.04.15.AC - BIOECONOMÍA, EDUCACIÓN Y EMPLEO FUTURO (3ª Edición)	EPP	0,00		0,74	
06.10.04.15.AE - BIOECONOMÍA, EDUCACIÓN Y EMPLEO FUTURO (4ª Edición)	EPP	1,19		1,19	
06.13.03.05.74 - 2250 HORAS. MASTER PROPIO EN DISEÑO AVANZADO DE PIEZAS DE PLASTICO Y MOLDES DE INYECCION CON CATIA	EPP		-1.587,13	3.493,19	
06.13.03.05.76 - 60 ECTS MASTER PROPIO EN DISEÑO AVANZADO DE PIEZAS DE PLASTICO Y MOLDES DE INYECCION CON CATIA (6ª EDICION)	EPP		-3.559,58	20.279,13	
06.13.03.05.AC - MÁSTER DE FORMACIÓN PERMANENTE EN DISEÑO AVANZADO DE PIEZAS DE PLÁSTICO Y MOLDES DE INYECCIÓN CON CATIA (VIRTUAL)	EPP		-426,99	22,91	

-En euros-

CÓDIGO DE GASTO		DESVIACIONES DEL EJERCICIO 2024		DESVIACIONES ACUMULADAS 2024	
Orgánica	Funcional	POSITIVAS	NEGATIVAS	POSITIVAS	NEGATIVAS
06.13.03.05.AE - CERTIFICADO EN DISEÑO AVANZADO Y FABRICACIÓN EN BIOINGENIERÍA APLICADA A LA REHABILITACIÓN DEL INVALIDO ORAL Y MAXILOFACIAL	EPP		-27,83	485,51	
06.13.03.05.AK - Máster de Formación Permanente en diseño avanzado de piezas de plástico y moldes de inyección con Catia 9ª Edición	EPP		-10.377,59	22,41	
06.13.07.20.07 - 1500 HORAS.MASTER PROPIO EN ELABORACION DE PROYECTOS BIM Y DIRECCION DE PROYECTOS	EPP		-2.770,26	88,33	
06.15.03.45.AB - DIPLOMA DE EXTENSION UNIVERSITARIA (EPP) EN ESCRITORAS INGLESAS, FRANCESAS Y ESPAÑOLAS I: INTRODUCCIÓN Y APLICACIONES EN ENTORNOS PROFESIONALES FILOLÓGICOS	EPP	0,00		66,91	
06.18.05.70.J7 - 30 ECTS. DIPLOMA DE ESPECIALIZACION "DESARROLLO DE APLICACIONES MEDIANTE LA PLATAFORMA JAVA ENTERPRISE EDITION (JAVA EE)".	EPP		-1.936,05	0,00	
06.19.05.05.BI - DIPLOMA DE ESPECIALIZACIÓN INTERNACIONAL EN CATASTRO MULTIPROPÓSITO	EPP	9.045,32		9.045,32	
06.19.05.05.I4 - 1750 HORAS. T. DE MASTER EN EVALUACION Y GESTION DE LA CALIDAD DE LA INFORMACION GEOGRAFICA	EPP		-17.020,81	90,73	
06.19.05.05.Q2 - 66 ECTS. MASTER PROPIO EN CATASTRO, URBANISMO Y VALORACION (11ª EDICION)	EPP		-35,00	1.028,14	
06.19.05.05.Q3 - 110 ECTS. MASTER PROPIO INTERNACIONAL EN CATASTRO, MULTIPROPOSITO Y AVALUOS (11ª EDICION)	EPP		-12.106,83	603,02	
06.22.05.55.AY - TÍTULO UNIVERSITARIO EN CATA DE ACEITE DE OLIVA VÍRGENES (20ª EDICIÓN)	EPP		-28.577,80	553,73	
06.22.05.55.BM - Diploma de Especialización en TÍTULO UNIVERSITARIO EN CATA DE ACEITE DE OLIVA VÍRGENES (21ª EDICIÓN)	EPP	31.032,93		31.032,93	
06.22.05.55.F9 - 33 ECTS. TITULO DE EXPERTO EN CATA DE ACEITE DE OLIVA VIRGENES (17 ª EDICION)	EPP		-400,00	0,00	
06.26.06.80.82 - 60 ECTS V EDICION MASTER PROPIO ATENCION INFANTIL TEMPRANA	EPP	0,00		43,49	
06.26.06.80.A9 - 60 ECTS VI EDICION MASTER PROPIO ATENCION INFANTIL TEMPRANA	EPP	0,00		4,47	
06.26.06.80.AC - MÁSTER PROPIO EN ATENCIÓN INFANTIL TEMPRANA (7ª EDICIÓN)	EPP	0,00		0,11	
06.26.07.35.AD - MASTER PROPIO EN ATENCIÓN INFANTIL TEMPRANA	EPP		-151,95	9,95	
06.26.07.35.AH - Atención infantil temprana	EPP		-20.519,03	0,97	
06.26.07.35.AN - Máster de Formación Permanente en Atención infantil temprana	EPP	18.186,56		18.186,56	
06.26.07.40.AA - DIPLOMA DE POSTGRADO DE TRASTORNO DEL ESPECTRO AUTISTA (TEA)	EPP	0,00		1.303,67	
06.26.08.13.53 - 60 CRÉDITOS ECTS. III MÁSTER EN ACCESIBILIDAD PARA SMART CITY: CIUDAD GLOBAL	EPP		-6.530,11	646,27	
06.26.08.13.58 - 60 ECTS. IV MÁSTER ACCESIBILIDAD PARA SMART CITY. LA CIUDAD GLOBAL.	EPP		-116,59	0,00	
06.26.08.13.70 - 60 ECTS.V MASTER EN ACCESIBILIDAD PARA SMART CITY. LA CIUDAD GLOBAL	EPP		-124,79	0,00	
06.26.08.13.77 - 60 ECTS. VI MASTER EN ACCESIBILIDAD PARA SMART CITY. LA CIUDAD GLOBAL	EPP		-2.431,36	2.442,32	
06.26.08.13.78 - 25 ECTS. DIPLOMA DE POSTGRADO EN INTERVENC. Y APOYO SOCIOLABORAL: PREPARADOR/A LABORAL, TUTOR/A DE EMPLEO CON APOYO Y TECNICO/A DE ACOMPAÑAM. LABORAL	EPP	0,00		151,83	
06.26.08.13.85 - 60 ECTS. VII MASTER EN ACCESIBILIDAD PARA SMART CITY. LA CIUDAD GLOBAL	EPP		-13.118,06	3.408,43	
06.26.08.13.AC - Máster Propio en Accesibilidad para Smart City. La ciudad global (8ª edición)	EPP		-5.311,95	3.864,08	
06.26.08.13.AD - Diploma de Postgrado en Intervención y Apoyo Sociolaboral.	EPP	0,00		35,88	
06.26.08.13.AE - Certificado de Formación Universitaria en Personal de Apoyo a Empresas y Organizaciones (Programa UniverDI)	EPP	0,00		326,47	
06.26.08.13.AI - Diploma de Postgrado en Intervención y Apoyo Sociolaboral: Preparador/a Laboral, Tutor/a de Empleo con Apoyo y Técnico/a de Acompañamiento Laboral. (4ª Edición)	EPP		-260,59	1.238,52	
06.26.08.13.AJ - Certificado de Formación Universitaria en Personal de Apoyo a Empresas y Organizaciones (Programa UniverDI - 3ª Edición (2º Curso)	EPP	0,00		500,47	
06.26.08.13.AL - Máster Propio en Accesibilidad para Smart City. La ciudad global. (9ª edición)	EPP		-17.395,88	3.721,62	
06.26.08.13.AT - Accesibilidad para Smart City. La ciudad global	EPP		-18.003,02	6.316,98	
06.26.08.13.AV - Certificado de Formación Universitaria en Personal de Apoyo a Empresas y Organizaciones (Programa UniverDI) - 4ª Edición 1ºCurso Académico	EPP		-23.960,18	9.078,48	
06.26.08.13.BA - Máster de Formación Permanente en Accesibilidad para Smart City. La ciudad global	EPP	22.007,34		22.007,34	
06.26.08.13.BI - Certificado en de Formación Universitaria en Personal de Apoyo a Empresas y Organizaciones (Programa UniverDI) - 4ª Edición 2ºCurso Académico	EPP	30.000,00		30.000,00	
06.30.00.27.AB - DIPLOMA DE POSTGRADO EN RASTREADOR SANITARIO	EPP	0,00		720,00	
06.30.00.90.09 - 66 ECTS. MASTER PROPIO EN PATOLOGIA DEL APARATO LOCOMOTOR (4ª EDICION)	EPP		-35.722,04	400,00	
06.30.00.90.AA - Máster de Formación Permanente en Patología del aparato locomotor (6ª ed)	EPP	23.662,88		23.662,88	
06.30.04.13.25 - 125 HORAS. DIPLOMA DE POSTGRADO EN PILATES TERAPEUTICO (2ª EDICION).	EPP		-116,56	0,00	
06.30.04.13.AI - Máster Propio en Fisioterapia Neuromusculoesquelética (6ª Edición)	EPP		-322,39	33,29	
06.30.04.13.AJ - MÁSTER PROPIO EN FISIOTERAPIA MANUAL AVANZADA (8ª EDICIÓN)	EPP		-137,64	64,25	
06.30.04.13.AP - Fisioterapia Manual Avanzada (9ªed)	EPP		-28.547,63	9.577,87	
06.30.04.13.AQ - MÁSTER EN FISIOTERAPIA NEUROMUSCULOESQUELÉTICA	EPP		-25.483,81	134,15	
06.30.04.13.AS - "Máster de Formación Permanente en Abordaje Integral no Farmacológico del Dolor Persistente "	EPP	11,00		11,00	
06.30.04.13.AX - Máster de Formacion Permanente en Fisioterapia Neuromusculoesquelética (8ª edicion)	EPP	12.459,60		12.459,60	
06.30.04.13.AY - Máster de Formación Permanente en Fisioterapia Manual Avanzada (10ªed)	EPP	31.287,36		31.287,36	
06.35.02.55.AC - Máster de FP EN EL MANEJO AVANZADO DE HERIDAS CRÓNICAS	EPP		-39.271,61	352,20	
06.35.02.55.AJ - EL MANEJO AVANZADO DE HERIDAS CRÓNICAS	EPP	47.614,01		47.614,01	
06.36.00.95.AA - DIPLOMA DE POSTGRADO EN POLITICA Y GESTION UNIVERSITARIA	EPP		-1.256,44	1,20	
06.36.00.95.AD - Diploma de Experto en Política y Gestión Universitarias 2º Edición	EPP		-462,96	11.144,82	
06.36.06.50.AH - MÁSTER PROPIO EN ADMINISTRACIÓN DE EMPRESAS OLEÍCOLAS	EPP		-9.596,27	933,66	
06.36.06.50.BC - ADMINISTRACION DE EMPRESAS OLEICOLAS	EPP	6.633,35		6.633,35	
06.39.01.25.AO - Microcredencial en Legislación administrativa local andaluza	EPP	3.002,59		3.002,59	
06.39.01.35.44 - MASTER EN DERECHOS FUNDAMENTALES Y TUTELA JUDICIAL EFECTIVA	EPP		-77.746,86	195.345,40	

-En euros-

CÓDIGO DE GASTO		DESVIACIONES DEL EJERCICIO 2024		DESVIACIONES ACUMULADAS 2024	
Orgánica	Funcional	POSITIVAS	NEGATIVAS	POSITIVAS	NEGATIVAS
06.39.01.35.AD - MÁSTER PROPIO EN DERECHO PENAL Y GARANTÍAS CONSTITUCIONALES (6ª EDICION)	EPP	0,00		131,89	
06.39.01.35.AI - MÁSTER PROPIO: LA JUSTICIA ANTE LOS NUEVOS PROBLEMAS DEL DERECHO DE FAMILIA (5ª EDICION)	EPP		-2.364,78	22.706,15	
06.39.01.35.AJ - DIPLOMA DE POSTGRADO: LA JUSTICIA ANTE LOS NUEVOS PROBLEMAS DEL DERECHO DE FAMILIA (5ª edición)	EPP	0,00		1.000,00	
06.39.01.35.AM - MASTER PROPIO EN DERECHO PENAL Y GARANTIAS CONSTITUCIONALES - 7ª edición	EPP		-3.813,04	38.300,79	
06.39.01.35.AN - MÁSTER PROPIO: DERECHO DE GÉNERO: DIMENSIONES JURÍDICAS Y TUTELA JURISDICCIONAL- 5ª edición	EPP		-8.131,02	22.363,78	
06.39.01.35.AX - Máster de Formación Permanente en DERECHO PENAL Y GARANTÍAS CONSTITUCIONALES (8ª edición)	EPP		-883,90	6.916,10	
06.39.01.35.AY - Máster de FP en DERECHO Y GÉNERO: DIMENSIONES JURÍDICAS Y TUTELA JURISDICCIONAL (6ª edición)	EPP		-1.525,70	22.534,30	
06.39.01.35.BC - CONTROL JUDICIAL DE LA RESPONSABILIDAD AMBIENTAL	EPP	300,00		300,00	
06.39.01.35.BE - DERECHO PENAL Y GARANTÍAS CONSTITUCIONALES (9ª edición)	EPP	6.648,20		6.648,20	
06.39.01.35.BF - DERECHO Y GÉNERO: DIMENSIONES JURÍDICAS Y TUTELA JURISDICCIONAL (7ª edición)	EPP	8.654,38		8.654,38	
06.39.01.35.E1 - 1500 HORAS. MASTER PROPIO EN DERECHO DE GENERO: DIMENSIONES JURIDICAS Y TUTELA JURISDICCIONAL (2ª EDICION)	EPP	0,00		1.367,60	
06.39.01.35.E5 - 21 ECTS. DIPLOMA DE POSTGRADO: DERECHO DE FAMILIA, NIÑEZ Y ADOLESCENCIA	EPP		-8.207,98	25.029,96	
Orgánica	Funcional	POSITIVAS	NEGATIVAS	POSITIVAS	NEGATIVAS
03.08 - INSTITUTO UNIVERSITARIO DE ARQUEOLOGÍA IBÉRICA	I	6.003,00		60.407,98	
03.10 - Instituto Universitario de Investigación en Olivar y Aceites de Oliva	I	88.068,92		124.626,25	
03.11 - CENTRO DE ESTUDIOS AVANZADOS EN CIENCIAS DE LA TIERRA, ENERGÍA Y MEDIO AMBIENTE	I	30.350,75		71.924,33	
03.12 - CENTRO DE ESTUDIOS AVANZADOS EN TECNOLOGÍAS DE LA INFORMACIÓN Y LA COMUNICACIÓN	I	36.094,65		71.257,32	
03.17 - INSTITUTO ANDALUZ INTERUNIVERSITARIO EN CIENCIA DE DATOS E INTELIGENCIA COMPUTACIONAL	I	1.541,15		19.992,52	
03.18 - INSTITUTO INTERUNIVERSITARIO DE INVESTIGACIÓN DEL SISTEMA TIERRA EN ANDALUCÍA	I	2.130,49		2.609,01	
03.20 - INSTITUTO INTERUNIVERSITARIO EUROPEO DE SOSTENIBILIDAD EN GESTION (iESEG)	I	11,46		11,46	
04.01.AA - REMANENTES DE FINANCIACIÓN AFECTADA SERVICIOS GENERALES	I	0,00		2.259,63	
04.11.AB - FONDO DE INDEMNIZACION DE CONTRATOS	I	1.489,73		1.489,73	
06.07.01.70.28 - LICENCIA DE KNOW HOW "CONOCIMIENTO DEL CAMPO DEL DERECHO PENAL PARA EL ASESORAMIENTO Y ELABORACIÓN DE PLANES DE PREVENCIÓN DE DELITOS PENALES EN ORGANIZACIONES"	I	0,00		118,88	
06.09.01.87.AH - KNOWHOW EBC ID53	I	0,00		24,07	
06.09.01.93.AD - TAG MUSEUM	I	4,68		27,31	
06.10.02.25.A2 - LICENCIA DE KNOW HOW "CONOCIMIENTO Y TECNOLOGÍAS EN EL CAMPO DE LA CONSULTORÍA A ORGANIZACIONES Y AL DESARROLLO E IMPLEMENTACIÓN DE SISTEMAS DE INFORMACIÓN ECONÓMICA"	I	0,00		146,30	
06.18.05.70.H8 - LICENCIA PATENTE: "CONOCIM. Y METODOLOGÍAS PARA EL DSLLO. DE SOLUCIONES BASADAS EN MINERIA DE DATOS Y BIG DATA CON APLICAC. FUNDAM. EN EL CAMPO DE BIOMEDICINA Y MEDICINA PERSONALIZADA".	I	0,00		147,22	
06.21.05.45.40 - LICENCIA DE PATENTE "SISTEMAS DE APLICACIÓN DE PRODUCTOS FITOSANITARIOS ADAPTABLE"	I	60,00		2.272,91	
06.21.05.45.AK - LICENCIA ID344_KW ID54 MECHAUP S.L.	I	0,00		683,02	
06.21.05.90.18 - LICENCIA DE PATENTE "DISPOSITIVO PARA LA MEDICION DE LA VISCOSIDAD Y DENSIDAD DEL AIRE AMBIENTE Y METODO DE USO".	I	0,00		580,00	
06.21.06.00.AF - Licencia explotacion patente IPR179/ID217:Dispositivo para reducir la resistencia aerodinámica en vehículos terrestres	I	0,00		180,00	
06.22.00.65.AS - Conocimiento y metodologías en el campo de la ciencia de materiales e ingeniería metalúrgica (EBC-ID57)	I	0,00		196,41	
06.26.07.40.35 - LICENCIA KNOW HOW "CONOCIMIENTO EN MATERIA DE DESARROLLO E IMPLEMENTACIÓN DE PROGRAMAS DE ENTRENAMIENTO EMOCIONAL"	I		-82,85	0,00	
06.33.05.20.62 - LICENCIA DE PATENTE "SISTEMA DE ILUMINACIÓN ACTIVO BINARIO"	I	2.100,00		4.425,00	
06.33.05.20.67 - LICENCIA PATENTE: "SISTEMA DE INSPECCION DE DEFECTOS EN LENTES DE PROYECTORES DE VEHICULOS"	I	486,00		1.528,89	
06.36.06.50.93 - LICENCIA DE KNOW HOW "CONOCIMIENTO EN MATERIA DE SOLUCIONES ENERGÉTICAS BASADAS EN LA TECNOLOGÍA DE LA BIOMASA"	I	0,00		1.801,54	
06.38.01.65.64 - LICENCIA PATENTE: "CONOCIM. DEL CAMPO DEL DCHO MERCANTIL APLICADO AL DSLLO. DE SOLUCIONES EN TORNO AL ETIQUETADO DE PRODUCTOS"	I	0,00		48,52	
06.38.01.65.79 - LICENCIA DE KNOW HOW "CONOCIMIENTO EN MATERIA DE DERECHO MERCANTIL, INDUSTRIAL, INTELECTUAL Y DE LA COMPETENCIA DIRIGIDO ESPECIALMENTE AL SECTOR AGROALIMENTARIO".	I	206,05		329,83	
07.06.50.01 - C.U. DE EMPRESA FAMILIAR	I	0,00		692,54	
03.08.24 - CONT. PLAN DIRECTOR SANTUARIO IBERICO LOS ALTOS DEL SOTILLO	IAC	0,00		4.861,77	
03.08.A6 - CONT. TRABAJOS DE ARQUEOLOGIA EN LA OBRA AUTOVIA A-32 VILLACARRILLO	IAC	0,00		335,32	
03.08.AA - CONT. DE CONSERVACION ASOCIADA A LA ACTIVIDAD ARQUEOLOGICA DE URGENCIA IGLESIA DE STA. CATALINA	IAC	0,00		39,59	
03.08.AB - CONT. INTERVENCIÓN ARQUEOLÓGICA VILLA ROMANA CERRILLO DEL CUCO	IAC		-50,15	0,00	
03.08.AG - Estudio geoarqueológico multianalítico de suelos y sedimentos del sitio arqueológico del Turuñuelo (Guareña, Badajoz)	IAC		-168,00	243,64	
03.08.AH - Estudio de los materiales arqueológicos del Cerro del Castillo (Galera, Granada)	IAC		-1.481,63	0,00	
03.08.AI - Excavación y control arqueológico del Proyecto de restauración en el Túmulo 75 de la Necrópolis íbera de Tútugi en Galera (Granada)	IAC		-3.180,54	0,00	
03.08.AT - Estudio microestratégico del sitio arqueológico del Cerro del Villar (Málaga)	IAC	0,00		278,03	
03.08.AU - Estudio geoarqueológico multianalítico de suelos y sedimentos de paisajes arqueológicos romanos del término municipal de Ibi (Alicante)	IAC	0,00		3.463,88	
03.08.AX - Intervención arqueológica del área de drenaje del hipogeo de Toya (CONTR 2022 0000423378)	IAC	0,00		8.573,55	
03.08.AY - Excavación de La Muralla Este de Tútugi (Cerro del Real, Galera, Granada)	IAC		-481,12	0,00	

-En euros-

CÓDIGO DE GASTO		DESVIACIONES DEL EJERCICIO 2024		DESVIACIONES ACUMULADAS 2024	
Orgánica	Funcional	POSITIVAS	NEGATIVAS	POSITIVAS	NEGATIVAS
03.08.AZ - Estudio de materiales de la Muralla Este del Cerro del Real (Galera, Granada)	IAC		-3.170,00	0,00	
03.08.BA - CONT. ASESORAMIENTO PROYECTO DE INVESTIGACIÓN ACTIVO EN UNIVERSIDADES Y MUSEOS ARQUEOLÓGICOS	IAC		-3.663,60	3.724,82	
03.08.BD - Cartografía LIDAR del entorno de Torredonjimeno - Tesoro de Torredonjimeno	IAC	0,00		0,01	
03.08.BL - Análisis microestratigráfico y cromatográfico de sedimentos y recipientes cerámicos del sitio arqueológico de Peñarrubia (Elche de la Sierra, Albacete): pedido 22_08467_GRSH12	IAC	0,00		2.657,74	
03.08.BM - Análisis cromatográfico de sedimentos arqueológicos de los yacimientos de Barranco León y Fuente Nueva 3 (Orce, Granada)	IAC		-1.996,00	47,87	
03.08.BO - Redacción de proyecto y dirección de obra para la realización de actuaciones de puesta en valor en el Santuario Ibérico de la Cueva de la Lobera	IAC		-789,81	9.157,47	
03.08.BP - Análisis geoquímico de muestras procedentes de la red hidráulica de las Las Médulas.	IAC		-4.601,97	1.298,03	
03.08.BQ - Asesoramiento para la actualización y propuestas de desarrollo del Viaje al Tiempo de los Iberos	IAC		-4.247,11	0,00	
03.08.BS - Contrato Menor Servicios _Expediente 470/2023_Seguimiento arqueológico de las obras de vallado de la Cueva de la Lobera	IAC	0,00		2.312,10	
03.08.BU - Estudios arqueobotánicos de Valencina de la Concepción. Campañas 2022-23	IAC		-1.500,00	1.500,00	
03.08.BV - Análisis de contenidos mediante GC-MS en un conjunto cerámico de la necrópolis III ibérica de Alarcos (Ciudad Real)	IAC		-790,80	9,20	
03.08.BW - Estudio arqueobotánico de la ciudad romana de Ategua (Córdoba)	IAC		-2.000,00	0,00	
03.08.BX - Estudio de materiales y difusión de la zona del Templo del Cerro del Real (Galera, Granada)	IAC	7.031,22		10.821,22	
03.08.BY - Estudio arqueobotánico de la Excavación Arqueológica Puntual Cerro del Alcázar, Baeza (Jaén).	IAC	0,00		3.600,00	
03.08.BZ - Asesoramiento técnico para la investigación y puesta en valor del sitio arqueológico de La Bobadilla	IAC	7.429,82		7.429,82	
03.08.C2 - CONT. ASISTENCIA TECNICA PARA LA ACTIVIDAD ARQUEOLOGICA DE LA OBRA INVESTIGACIONES ARQUEOLOGICAS EN EL EMBALSE DE GIRIBAILE.	IAC		-2.370,60	0,00	
03.08.C3 - CONT. ASISTENCIA TECNICA PARA LA ACTIVIDAD ARQUEOLOGICA DE LA OBRA INVESTIGACIONES ARQUEOLOGICAS EN LA VILLA ROMANA EL ALTILLO	IAC		-2.000,00	0,00	
03.08.C6 - CONT. ASESORAMIENTO TECNICO EN OBRAS DE CONSERVACION DEL ARCO DE AUGUSTO (MENGIBAR, JAEN)	IAC		-470,86	0,00	
03.08.C7 - CONT. ESTUDIO ARQUEOBOTANICO DEL CONTEXTO CULTURAL DE LA FLORIDA, SEVILLA.	IAC	0,00		1.250,01	
03.08.CB - Asesoramiento arqueológico: bases Carta Arqueológica de Jimena	IAC	428,92		428,92	
03.08.CD - Estudios arqueobotánicos de yacimientos de la Segunda Edad del Hierro de Extremadura	IAC	3.696,30		3.696,30	
03.08.CE - Asesoramiento técnico para prospección geofísica en el sitio de oppidum y necrópolis de La Bobadilla	IAC	9.669,42		9.669,42	
03.08.CK - Obtención de muestras y estudio de indicadores medioambientales en CAC	IAC	3.321,75		3.321,75	
03.10.21 - CONT. PRODUCCION DE COMPOST A PARTIR DE SUBPRODUCTOS DE OLIVAR Y ALMAZARA Y SU APLICACION EN EL CAMPO	IAC		-375,43	9.624,42	
03.10.AB - CONT. Estudio de la distribución de los compuestos fenólicos en diferentes productos obtenidos de frutos y hojas veg.	IAC		-8.323,30	645,88	
03.10.AJ - Tecnologías innovadoras para la valorización de subproductos de las almazaras; estruvita y enmiendas orgánicas inteligentes	IAC		-5.612,83	5.937,92	
03.10.AL - Asesoramiento en la utilización de inhibidores de la óxido nítrico sintasa	IAC	0,00		158,15	
03.10.AM - Characterization of nitrite production from nitric oxide and analysis of nitric oxide synthase (NOS) activity in meat extracts	IAC	0,00		88,47	
03.10.AO - CO-2022/000481 Seguimiento de las alegaciones presentadas a la Comisión Técnica de Nutrición de la Comisión Europea.	IAC	164,98		9.239,96	
03.10.AP - CO-2022/000479 Elaboración de contenidos divulgativos del estudio de rentabilidad del olivar jiennense: oleicultura más competitiva, transferencia a la cadena de valor.	IAC		-3.374,18	129,36	
03.10.AT - GO AOVE-TRADICIONAL. Certificación Blockchain de la trazabilidad del aceite de oliva virgen extra de olivar tradicional (1ª fase)	IAC		-10.269,40	2.294,29	
03.10.AU - Desarrollo de trabajos relacionados con la evaluación del efecto de las cubiertas vegetales sobre la calidad del suelo y el balance de carbono en olivares.	IAC		-284,89	486,46	
03.10.AV - EXPEDIENTE CONTRATACIÓN 2023/332836: "Asistencia técnica con la universidad de Jaén para el apoyo técnico-científico en la elaboración de la primera estrategia andaluza del se	IAC		-8.710,32	4.205,31	
03.10.AX - Feasibility and environmental perfomance of intercropping oil-producing crops in olive oil orchards	IAC		-6.345,73	8.257,63	
03.10.BF - Expediente 436/2023. Lote 2: Servicio de asistencia técnica y científica al proyecto de ensayo demostrativo de medición de secuestro de carbono por la utilización de compost d	IAC	15.244,32		15.244,32	
03.10.BL - CO-2024/001039 Estudio de regulación de la oferta en el mercado oleícola al amparo del RD 84/2021.	IAC	1.929,73		1.929,73	
03.11.15 - CONT. APROVECHAMIENTO DE SUBPRODUCTOS DE LA INDUSTRIA DEL ACEITE DE OLIVA	IAC		-2.807,20	53,78	
03.11.16 - CONT. IMPULSO A LAS CAPACIDADES ANDALUZAS PARA LA BIOECONOMIA EN EL SECTOR DEL OLIVAR, LA HORTICULTURA Y LA BIOMASA ALGAL	IAC	0,00		204,85	
03.11.AC - Producción de azúcares a partir de biomasa lignocelulósica	IAC		-18.169,04	677,92	
03.11.AD - Fieldwork of the CLEAN-SHIPPING project	IAC	0,00		99,15	
03.11.AR - Informe sobre composición de materiales derivados del olivar	IAC		-545,58	0,04	
03.12.12 - CONT. DETECCION, EXTRACCION DE ENTIDADES Y RELACIONES EN DOCUMENTOS MERCANTILES	IAC		-12.000,00	15.643,08	
03.12.AB - Expte nº 2021/AR43U/00001562. Contrato desarrollo derrotero digital inteligente de las costas españolas (DDIE)	IAC	0,00		146,71	
03.12.AD - Implementación herramienta de Cliente De Derrotero Digital Inteligente de las Costas Españolas (DDIE). Expediente:2022/AR43U/00001019E.	IAC		-38.585,36	4.430,00	
03.12.AL - Paquete de trabajo: extractor de información para la base de conocimiento	IAC	80.301,16		108.059,48	
03.12.AM - Contrato menor para la realización de un Proceso de automatización de la contranarrativa,mediante la incorporación de algoritmos de respuesta automática al discurso de odio on	IAC		-617,30	3.717,69	

-En euros-

CÓDIGO DE GASTO		DESVIACIONES DEL EJERCICIO 2024		DESVIACIONES ACUMULADAS 2024	
Orgánica	Funcional	POSITIVAS	NEGATIVAS	POSITIVAS	NEGATIVAS
03.12.AO - Asesoría científica para la aplicación de técnicas de procesamiento del lenguaje natural	IAC	13.251,12		15.251,12	
03.12.AU - ENTRENAMIENTO DE MODELOS DEL LENGUAJE PARA EL SECTOR AGROALIMENTARIO	IAC	1.632,93		1.632,93	
04.01.AA - REMANENTES DE FINANCIACIÓN AFECTADA SERVICIOS GENERALES	IAC		-33.289,25	126.356,86	
06.02.00.63.33 - CONT. MODELOS EXPERIMENTALES DE OLIVAR ADEHESADO	IAC	0,00		3.672,93	
06.02.00.63.48 - CONT. EXPERIENCIAS DE CONSERVACION DE LAS ESPECIES DEL GENERO SARCOCAPNOS DC EN LA COMARCA DE SIERRA MAGINA (JAEN, ESPAÑA). FASE 1.	IAC		-579,97	5.712,36	
06.02.00.63.50 - CONT. ELABORACION Y DISTRIBUCION DE INFORMES POLINICOS DE JAEN A LA RED ESPAÑOLA DE AEROBIOLOGIA	IAC	0,00		1.218,23	
06.02.00.63.AB - Estudio de los hábitats de interés comunitario en la finca José Celso Quesada Aguilar (Arbuniel, Jaén)	IAC	0,00		0,01	
06.02.00.63.AC - Estudio de los hábitats de interés comunitario en la Finca Juan Francisco Martos Rodríguez (Arbuniel, Jaén)	IAC	0,00		0,23	
06.02.00.63.AE - Inventario y análisis de la flora en las zonas verdes de la empresa municipal de abastecimiento y saneamiento de Granada (EMASAGRA)	IAC		-53,33	0,00	
06.02.00.63.AG - Reforestación con turma (Terfezia spp.) en agroecosistemas de olivar (TURMOLEA).	IAC	3.068,44		4.377,52	
06.02.00.63.AI - Asesoramiento científico-técnico para acometer la renaturalización de la ribera del río Guadalquivir (Andújar) basada en las series de vegetación	IAC		-8.900,15	583,32	
06.02.00.63.AJ - Seguimiento del estado de conservación en España de las especies de flora autóctona protegida	IAC	85,30		85,30	
06.02.02.20.73 - CONT. "CAMBIOS EN LAS DINÁMICAS DEL CARBONO Y NITRÓGENO DURANTE LA DESCOMPOSICIÓN DE RESTOS DE PAJA DE VARIEDADES TRADICIONALES Y MODERNAS"	IAC	0,00		328,44	
06.02.02.20.77 - CONT. ANALISIS DE LOS COSTES Y BENEFICIOS AMBIENTALES DERIVADOS DE DISTINTOS ESCENARIOS DE AUMENTO DE LA PRODUCCION DE FORRAJE EN LA ISLA DE GRAN CANARIA.	IAC		-450,00	580,65	
06.02.02.20.79 - CONT. ASESORAM. TEC EN EVALUAC Y ANALISIS DE BIODIVERSIDAD ANIMAL EN EL GO CUBIERTAS VEGETALES DE ESPECIES NATIVAS EN OLIVAR (CUVREN; REF. GOP3I-CO-16-0006)	IAC	0,00		6,39	
06.02.02.20.80 - CONT. "CANTIDAD DE CARBONO EN LOS ARBOLES, FERTILIDAD DEL SUELO Y HUELLA DE CARBONO EN OLIVARES DE LA DOP ESTEPA".	IAC		-1.301,97	939,36	
06.02.02.20.AG - Asesoría técnica para la restauración de cubiertas naturales y control de la erosión en olivar	IAC		-1.800,00	6,00	
06.02.02.20.AL - Propagación y multiplicación de semillas de cártamo _Carthamus tinctorius L(Asteraceae)_ en los invernaderos de investigación de la Universidad de Jaén	IAC		-65,50	4,49	
06.02.02.20.AV - Asesoramiento científico a Secanos Vivos sobre evaluación y certificación de recuperación de biodiversidad y su reglamento	IAC	1.231,68		10.127,38	
06.02.02.20.AW - ASSISTANCE FOR SOIL ANALYSES WITHIN THE COLLABORATION PROJECT"Assessing the role of salt tolerance in driving variation and speciation within the model grass genus Brachypodiu	IAC		-1.124,29	326,26	
06.02.02.20.AX - Asesoramiento científico-técnico para la elaboración de contenidos de la guía de la Flora de la finca Cortijos de Guadiana.	IAC		-1.726,58	43,93	
06.02.02.20.AY - Contrato Individual con Experto Técnico al amparo del convenio de colaboración entre la Universidad de Jaén y ACIE, de fecha 21/07/2021, para la certificación de proyectos de	IAC		-585,00	0,00	
06.02.02.20.AZ - Asesoramiento en el diseño de una agenda estratégica de un centro de investigación de desarrollo e innovación en agroecología	IAC		-7.118,64	81,36	
06.02.02.20.BD - Asesoramiento científico-técnico en evaluación y análisis de biodiversidad en el Grupo Operativo COVEROLIVE- ADOPCIÓN DE TIC Y NUEVAS CUBIERTAS VEGETALES ADAPTADAS PARA MEJORA	IAC	2.342,73		2.342,73	
06.02.02.20.BH - Contrato con SEO/BirdLife para elaboración de contenidos de los Planes de Actuación y Recuperación de biodiversidad (PARBOVs) para certificación de fincas "Olivares Vivos"	IAC	9.569,99		9.569,99	
06.02.02.20.BI - Asesoramiento científico-técnico a SEO/BirdLife para la evaluación y análisis de biodiversidad en el Grupo Operativo COOPEROLIVE- (GOPO-JA_20-0003)	IAC	4.290,00		4.290,00	
06.02.08.19.10 - CONT. EVALUACION DIVERSIDAD GENETICA CABRA MONTES EN EL P.N.	IAC		-180,22	279,38	
06.02.08.19.AE - Determinación de secuencia del gen cytb de 125 muestras de cabra montés	IAC		-185,99	4.224,81	
06.03.00.50.AA - Efectos de una combinación específica de polifenoles y flavonoides del olivo junto a vitaminas en la sintomatología...	IAC		-5.737,35	0,00	
06.03.00.50.AE - Ensayos de adhesión y fusión de células de nuevos materiales plásticos para aplicaciones biomédicas.	IAC		-1.080,20	0,00	
06.03.00.50.AS - Ensayos de moléculas anti-miRNA en ratones envejecidos	IAC	15.890,45		15.890,45	
06.03.00.60.53 - CONT. EFFECTS OF AN EARLY DIETARY OLIGOSACCHARIDE SUPPLEMENTATION ON DIABETES INCIDENCE IN NOD MICE	IAC		-13.073,10	8.978,70	
06.03.00.60.AE - Determinación de la concentración de fenoles totales, ácido maslínico y ácido oleanólico y capacidad antioxidante de aditivos para alimentación animal	IAC		-712,75	0,00	
06.03.00.60.AH - Efecto del aditivo Polifam® sobre el crecimiento, biodisponibilidad, capacidad antioxidante y capacidad antiinflamatoria	IAC		-198,59	0,00	
06.03.00.60.AJ - Determinación de la concentración de triterpenos pentacíclicos en dietas paras corderos	IAC	15,42		15,42	
06.03.04.20.52 - CONT. CARACTERIZACIÓN MOLECULAR DE CEPHENEMYIA STIMULATOR, PARÁSITO DEL CORZO, CAPREOLUS CAPREOLUS	IAC		-17,29	0,00	
06.03.04.20.85 - CONT. MONITOREO DE LAS POBLACIONES DE GALLIFORMES DE MONTAÑA POR MEDIO DE UN ANALISIS GENETICO (CONTINUIDAD PROYECTO PR16-2014)	IAC		-2.455,32	0,00	
06.03.04.20.86 - CONT. ESTUDIO SOBRE LA MONITORIZACION DE POBLACIONES DE UROGALLO EN EL PYRINEO NAVARRO MEDIANTE METODOS NO INVASIVOS. DRYMA-UJ-2020	IAC		-160,03	0,01	
06.03.04.20.AC - Informe de bioética	IAC		-23.102,13	0,00	
06.03.04.20.AH - Informe sobre Identificación genética de contaminantes animales en lisina producida por biotecnología industrial	IAC	0,00		285,00	
06.03.04.20.AR - CONTRATO MENOR 2023_Estudio sobre monitorización de poblaciones de Urogallo y Lagópodo alpino en el Pirineo navarro mediante métodos no invasivos	IAC		-3.685,50	0,00	
06.05.01.50.AF - Asesoramiento of counsel sobre implicaciones fiscales de determinadas situaciones jurídicas	IAC		-297,68	0,00	
06.05.01.50.AK - Asesoramiento of counsel sobre interposición de recursos tributarios	IAC	315,00		315,00	

-En euros-

CÓDIGO DE GASTO		DESVIACIONES DEL EJERCICIO 2024		DESVIACIONES ACUMULADAS 2024	
Orgánica	Funcional	POSITIVAS	NEGATIVAS	POSITIVAS	NEGATIVAS
06.07.01.70.31 - CONT. ASESORAM TECNICO DELITO URBANISTICO, DELITO DAÑOS PATRIM ARQUEOLOG. Y EXPOLIO Y DE APROPIACION INDEBIDA¿	IAC		-1.051,41	619,55	
06.07.01.70.35 - CONT. DE COLABORACION PARA LA REALIZACION DE UN ESTUDIO SOBRE LA ADECUACION DEL DERECHO PENAL ESPAÑOL A LA DIRECTIVA 2008/99/CE	IAC		-517,02	136,32	
06.07.01.70.40 - CONT. ASESORAMIENTO EN LA DEFENSA JURIDICA EN EL "PROC ABREVIADO 1033/2019 (AUDIENCIA PROVINCIAL DE JAEN (SECCION SEGUNDA))"	IAC		-1.143,44	11.289,59	
06.07.01.70.AB - Asesoramiento técnico jurídico caso José Luis Aguilera	IAC	0,00		720,00	
06.07.01.70.AC - Asesoramiento técnico-jurídico en expediente Famaguilera	IAC	3.111,18		14.923,68	
06.07.01.70.AD - Asesoramiento técnico jurídico en expediente Angeliche Fylgare	IAC	0,00		15.782,40	
06.07.01.70.AG - Asesoramiento técnico-jurídico en expediente Fivestars (medidas cautelares)	IAC	2.975,21		2.975,21	
06.07.01.70.AH - Asesoramiento jurídico en denuncia de estafa ALTIA	IAC	483,47		483,47	
06.07.01.70.AI - Expediente técnico-jurídico en expediente FIVERSTAR (Procedimiento)	IAC	2.231,41		2.231,41	
06.07.03.81.13 - CONT. LA ETICA DE LOS NEGOCIOS EN ANDALUCIA Y LOS DERECHOS. INFORME ANUAL 2017.	IAC	0,00		14.000,00	
06.08.02.05.10 - CONT. UTILIZACION Y EVALUACION DE REA Y DE SUS EFECTOS SOBRE LA MOTIVACION Y EL APRENDIZAJE	IAC		-1.444,87	1.849,43	
06.08.02.10.AD - Estudio documental sobre el patrimonio bélico de la guerra civil en Marmolejo	IAC	0,00		6,86	
06.09.01.87.AA - Caracterización de la marcha del adulto mayor mediante la innovación con tecnologías portables	IAC	0,00		407,84	
06.09.01.89.06 - CONT. DIRECCION, ORGANIZACION Y COORDINACION DE LOS CONCIERTOS DIDACTICOS Y FAMILIARES DEL XIV FESTIVAL DE MUSICA ANTIGUA DE UBEDA Y BAEZA 2010	IAC	0,00		241,44	
06.09.01.89.AF - Dirección, organización y coordinación artística del Ciclo de conciertos didácticos y sociales en el marco del Festival de Música Antigua de Úbeda y Baeza, XXVII edición 2023.	IAC		-1.115,70	0,00	
06.09.01.89.AI - Dirección, organización y coordinación artística del ciclo de conciertos didácticos y sociales del Festival de Música Antigua de Úbeda y Baeza. XXVIII edición 2024.	IAC	1.115,70		1.115,70	
06.09.02.45.AC - Análisis de los ambientes de aprendizaje holísticos en la mejora de la salud, la interacción socio-afectiva y el rendimiento cognitivo de escolares de 3 a 12 años	IAC	3,26		3,26	
06.09.06.35.01 - CONT. DIRECCION Y COORDINACION ARTISTICA DEL XIV FESTIVAL DE MUSICA DE UBEDA Y BAEZA Y EL CICLO DE MUSICA EN LOS MONUMENTOS DE VANDELVIRA 2010. COORDI	IAC	0,00		13,70	
06.09.06.35.AB - Labores de dirección, organización y coordinación artística del Festival de Música Antigua Andrés de Vandelvira, edición 2023	IAC		-3.719,01	0,00	
06.09.06.35.AC - Dirección, organización y coordinación artística del Festival de Música Antigua de Úbeda y Baeza. XXVII edición 2023, y coordinación y revisión editorial del libro...	IAC		-5.206,61	0,00	
06.09.06.35.AD - Dirección, organización y coordinación artística del Festival de Música Antigua de Úbeda y Baeza. XXVIII edición 2024, y coordinación y revisión editorial del libro que contie	IAC	5.206,61		5.206,61	
06.09.06.35.AE - Labores de dirección, organización y coordinación artística del Festival de Música Antigua Andrés de Vandelvira, edición 2024, que se desarrollará en diversos municipios de la	IAC	3.719,01		3.719,01	
06.10.02.25.68 - CONT. ANALISIS, REVISION Y DIAGNOSTICO DE LA SITUACION FINANCIERA Y PATRIMONIAL EN EL SECTOR DEL ACEITE DE OLIVA	IAC		-4.595,81	27,69	
06.10.02.25.A1 - CONT. DIRECCIÓN Y COORDINACIÓN DEL PROYECTO "LUCENA CIUDAD CREATIVA DE LA MÚSICA".	IAC		-1.574,75	8.248,34	
06.10.02.25.AA - CONT. INV, DISEÑO E IMPLEMENTAC DE SISTEMAS DE INFORMAC EC-FINANC COMO HERRAMIENTA DE MEJORA EFIC E.P.	IAC		-4.062,79	985,24	
06.10.02.25.AD - Diseño, implementación y evaluación de indicadores de gestión financiera aplicados al sector de la construcción	IAC	0,00		1,47	
06.10.02.25.AE - Desarrollo y mejora de los sistemas de información económica para la optimización en la toma de decisiones empresariales.	IAC		-2.902,43	0,00	
06.10.02.25.AU - Expte. 105/2024: Contrato menor de servicio de consultoría para el desarrollo de un itinerario formativo de formación profesional en el marco del proyecto "Hub de Digitalizaci	IAC	12.942,14		12.942,14	
06.10.02.25.AV - Contrato menor servicios 1030/2024: Servicio de mentoring de apoyo a empresarios y emprendedores al proceso de creación del portfolio de experiencias turísticas en el "Hub de	IAC	10.845,00		10.845,00	
06.10.02.25.AW - Número de Expediente 4610/2024:Contrato menor de servicio de creación y posicionamiento de la marca turística municipal	IAC	9.765,00		9.765,00	
06.10.04.80.AF - Investigación histórica y económica sobre modelos cooperativos: desarrollo de unidades de oleoturismo y gestión económica de la almazara.	IAC		-23.275,52	70,40	
06.10.04.80.AJ - ESTUDIOS HISTÓRICOS Y ECONÓMICOS PARA LA EMPRESA OLEÍCOLA: EVOLUCIÓN HISTÓRICA DE MERCADOS Y ESTRATEGIAS DE DIVERSIFICACIÓN HACIA EL OLEOTURISMO.	IAC	23.745,87		23.745,87	
06.12.02.65.35 - CONT. ESTUDIO PARA EVALUAR Y ANALIZAR LAS CARACTERISTICAS, PERCEPCIONES Y COMPORTAMIENOS SOCIOECON. EN EL CAMPO TURISTICO DE LA PROVINCIA DE SEVILLA	IAC		-3.083,04	4.882,04	
06.13.03.05.75 - CONT. TRABAJO DEL EXPERTO EVALUADOR 6D UNESCO EN LA REVISION DE PROYECTOS DE I+D+i RD 1432 ID. EXPEDIENTE PROYECTO IDI-2019-121804-a ; IDI-2019-121806-a	IAC	0,00		1.694,01	
06.13.03.05.AB - Obtención del modelo tridimensional e impresión 3D del Castillo de Carcabuey en la localidad de Carcabuey (Córdoba)	IAC		-330,98	36,78	
06.13.03.05.AF - Obtención y estudio del modelo tridimensional del CASTILLO DE ALBANCHEZ DE MÁGINA en la localidad de ALBANCHEZ DE MÁGINA (JAÉN)	IAC		-170,29	12,74	
06.13.03.05.AI - Puesta en valor del Castillo de Albanchez de Mágina, mediante itinerarios con paseos virtuales en globo aerostático para su visualización en plataforma en realidad virtual de	IAC		-525,96	1.701,54	
06.13.07.20.11 - CONT. IDENTIFICACION DEL POTENCIAL FOTOVOLTAICO DE PROYECTOS DE AUTOCONSUMO	IAC		-98,14	4,79	
06.13.07.20.13 - CONT. ASESORAM. CON LA EMPRESA ACERTA EN MATERIA DE " EVALUACION TECNICA DE PROYECTOS DE I+D+I "	IAC		-50,95	9,17	

-En euros-

CÓDIGO DE GASTO		DESVIACIONES DEL EJERCICIO 2024		DESVIACIONES ACUMULADAS 2024	
Orgánica	Funcional	POSITIVAS	NEGATIVAS	POSITIVAS	NEGATIVAS
06.13.07.20.AA - Asesoramiento en la redacción de memorias técnicas de I+D+i en el campo de seguidores solares fotovoltaicos, estructura fija y tecnologías asociadas.	IAC		-838,76	0,00	
06.13.07.20.AD - Análisis de la operación de una Instalación Solar Fotovoltaica Flotante	IAC	1.037,03		2.387,03	
06.13.07.20.AH - asesoramiento científico técnico en materia de ¿Consultoría Técnica y Formación sobre Proyectos de Ingeniería de Sistemas Fotovoltaicos¿.	IAC		-2.011,50	0,00	
06.13.07.20.AJ - PRY079/22: Sistema energético andaluz y prospectiva energética 2050. Análisis de políticas energéticas y medidas de mitigación del cambio climático en Andalucía	IAC	6.247,92		7.393,76	
06.13.07.20.AN - Análisis preliminar del efecto de la pendiente del terreno sobre la irradiancia incidente en seguidores solares y las ganancias en su producción eléctrica	IAC	8.156,57		17.156,48	
06.15.03.45.AD - Servicios de asesoramiento científico-técnico para la revisión de la propuesta de marco de la competencia lingüística (Expt21-00145)	IAC		-49,50	2.159,19	
06.15.03.45.AQ - Review of the Bilingual Education Programme (BEP) in secondary schools in Spain	IAC	727,65		4.102,65	
06.17.01.20.AF - Estudio de muestras de yeserías medievales	IAC		-903,77	0,00	
06.17.04.27.27 - CONT. ASESORAMIENTO CIENTIFICO TECNICO EN EL PROYECTO "GEOPARQUE DE GRANADA"	IAC	0,00		4.963,71	
06.17.04.27.AB - Actividades de asesoramiento en materia de Geología. Geoparque de Granada	IAC		-3.598,73	1.055,84	
06.17.04.27.AC - Actividades de asesoramiento en materia de Geología. Geoparque de Granada	IAC		-418,01	137,30	
06.17.04.28.AB - Asesoramiento sobre Ingeniería Geológica sostenible de varias actuaciones en el municipio de Jaén	IAC		-342,09	985,12	
06.18.00.35.16 - CONT. MODULO PARA PREDICCION DE VARIABLES TURISTICAS EN JAEN UTILIZANDO MINERIA DE DATOS	IAC	0,00		0,08	
06.18.00.35.19 - CONT. COLABORACIÓN PROYECTO ALERTAS Y DETECCIÓN TEMPRANA DEL DETERIORO COGNITIVO-TREVENQUE (ADETEM)	IAC		-1.776,84	472,24	
06.18.00.35.21 - CONT. COLABORACION EN EVALUACION DE PROYECTOS DE I+D+I (SEGUN CONVENIO DE 24 DE MAYO DE 2018)	IAC		-219,96	575,54	
06.18.00.35.AA - Pilotaje de sensores inerciales para la prevención de úlceras por presión	IAC		-18,56	0,00	
06.18.00.35.AE - Pilotaje para recolección de compuestos orgánicos volátiles y análisis sensorial con cromatografía de gases para la detección de biomarcadores de cánc	IAC	11,33		154,53	
06.18.00.35.AF - Evaluación Técnica	IAC		-49,58	27,65	
06.18.00.35.AG - Pilotaje para sistema inteligente desde un punto de vista clínico para el reconocimiento de actividades en el hogar de pacientes con diabetes mellitus tipo 2	IAC		-2.640,27	1.689,41	
06.18.00.35.AM - Contrato Individual con Experto para la Prestación de servicios de carácter científico técnico como profesorado de la Universidad de Jaén, a demanda de la empresa EQA Certific	IAC	495,00		495,00	
06.18.00.75.21 - CONT. SISTEMAS INTELIG. PARA PROCESAMIENTO IMÁGENES Y DETECCION AMENAZAS EN ESCENARIOS DE CONFLICTO_LICITACION	IAC		-4.522,03	14,45	
06.18.00.75.AB - Diseño, desarrollo y validación de modelos avanzados de redes neuronales artificiales de tercera generación Spiking Neuronal Networks y modelos de memoria de corto-largo plazo	IAC		-11.965,47	233,13	
06.18.00.75.AE - Contrato Individual con Experto Técnico al amparo del convenio de colaboración entre la Universidad de Jaén y ACIE, de fecha 21/07/2021, para la certificación de proyectos de	IAC	1.735,19		2.320,19	
06.18.00.75.AF - Contrato Individual con Experto para la Prestación de servicios de carácter científico técnico como profesorado de la Universidad de Jaén, a demanda de la empresa EQA Certific	IAC	1.920,84		1.920,84	
06.18.00.75.AG - Informe pericial en el juzgado de instrucción de Cazorla	IAC	1.000,00		1.000,00	
06.18.05.70.45 - CONT.ESTUDIO ESTRUC. DATOS Y ALGORITMOS SECCIÓN TRANSVERSAL	IAC	0,00		23.528,84	
06.18.05.70.63 - CONT. OBTENCION DE INFORMACION TURISTICA MEDIANTE MOVIL	IAC	0,00		360,83	
06.18.05.70.A6 - CONT. ASESORAMIENTO TECNICO CIENTIFICO Y TRANSFERENCIA DEL CONOCIMIENTO AL PROYECTO DELEGA	IAC	0,00		8.637,58	
06.18.05.70.A7 - CONT. PLATAFORMA DE MODELADO 3D PARA ANIMACIÓN ESTEREOSCOPICA	IAC		-81,82	20.357,10	
06.18.05.70.AD - CONT. Proyecto InLIFE: Tecnologías del Lenguaje aplicadas al envejecimiento activo	IAC	0,00		132,22	
06.18.05.70.AH - GÁLEA.v0.0-Proyecto Piloto: Análisis de datos relacionados con propuestas presentada a licitaciones de obra de la empresa Vialterra Infraestructuras.	IAC	0,00		3.001,91	
06.18.05.70.AJ - Actividades de asesoramiento y desarrollo	IAC	0,00		509,69	
06.18.05.70.AK - Actividades de asesoramiento y desarrollo	IAC	0,00		131,91	
06.18.05.70.AL - Actividades de asesoramiento y desarrollo	IAC	0,00		210,98	
06.18.05.70.AM - Consultoría en ciberseguridad	IAC	66,66		433,47	
06.18.05.70.AN - Trabajos de consultoría para la identificación de las capacidades andaluzas en el ámbito de la Inteligencia Artificial	IAC	0,00		72,50	
06.18.05.70.AT - Métodos de predicción de la vida útil del aceite de oliva con respecto a su fritura y a sus condiciones de conservación	IAC		-26.003,89	9.950,48	
06.18.05.70.AV - Dirección proyecto aplicación APPQUANTAL	IAC	111,10		111,10	
06.18.05.70.AX - ONCOPLES: clasificación automática de estudios con sospecha de patología oncológica mediante procesamiento del lenguaje natural	IAC	25.199,91		49.499,91	
06.18.05.70.AY - Evaluación técnica para certificación de proyecto de i+D+i RD 1432/2003 "DISEÑO Y DESARROLLO DE PLATAFORMA PARA RESERVAS DE HABITACIONES DE HOTEL EN METAVERSO (Purchase Order	IAC		-580,50	0,00	
06.18.05.70.BA - Consultoría en tratamiento inteligente de la información	IAC		-9.897,08	2,92	
06.18.05.70.BD - Consultoría en Ciberseguridad	IAC		-5.900,06	3.799,94	
06.18.05.70.BE - Optimización cadena de montaje	IAC		-2.908,91	341,52	
06.18.05.70.BN - EVALUACIÓN DE PROYECTOS PARA CERTIFICACIÓN DE CONTENIDO Y EJECUCIÓN	IAC	35,00		980,00	
06.18.05.70.BO - Prestación de servicios de carácter científico técnico por parte de profesorado de la Universidad de Jaén, a demanda de la empresa ACERTA, en materia de" Evaluación técnica de	IAC	550,55		1.148,15	
06.18.05.70.BU - Contrato Individual con Experto Técnico al amparo del acuerdo general entre la Universidad de Jaén y ACIE, de fecha 21/07/2021, para la certificación de proyectos de I+D+i	IAC	9.287,10		9.287,10	

-En euros-

CÓDIGO DE GASTO		DESVIACIONES DEL EJERCICIO 2024		DESVIACIONES ACUMULADAS 2024	
Orgánica	Funcional	POSITIVAS	NEGATIVAS	POSITIVAS	NEGATIVAS
06.18.05.70.BW - Prestación de servicios de carácter científico técnico por parte de profesorado de la Universidad de Jaén, a demanda de la empresa EQA Certificados I+D+I, en materia de "evalu	IAC	25.164,00		25.164,00	
06.18.05.70.C8 - CONT. ELABORACION DE UN INFORME DE EVALUACION DEL PROYECTO I D i NUEVA PLATAFORMA DE GESTION CONTROL PRESUPUESTARIO	IAC		-30,00	2.694,00	
06.18.05.70.C9 - CONT. EVALUACION PROYECTO 171.763 INNOVACION EN PROCESOS... DE LA EMPRESA CAJA DE ARQUITECTOS S. COOP. DE CREDITO	IAC	455,05		455,05	
06.18.05.70.CB - Optimización y automatización de procesos en modelos de implantología dental	IAC	40.912,96		40.912,96	
06.18.05.70.CH - Consultoría en ciberseguridad	IAC	12.400,00		12.400,00	
06.18.05.70.CI - Sistema Inteligente para la detección de objetos en impresión aditiva	IAC	2.592,09		2.592,09	
06.18.05.70.CJ - Contrato Individual con Experto para la Prestación de servicios de carácter científico técnico como profesorado de la Universidad de Jaén, a demanda de la empresa EQA Certific	IAC	936,00		936,00	
06.18.05.70.CR - Evaluación de un proyecto. Expediente 3085.009.24	IAC	720,00		720,00	
06.18.05.70.D4 - CONT. EVALUACION DE PROYECTOS I+D+I CLASIFICADOS COMO "4 DIGITOS UNESCO" O "6 DIGITOS UNESCO"	IAC	0,00		16.628,97	
06.18.05.70.E7 - CONT. ESTUDIO DE VIABILIDAD TÉCNICA DENOMINADO "OCTUPUS BIG DATA SYSTEMS"	IAC	0,00		0,60	
06.18.05.70.F4 - CONT. INFORME DE EVALUACIÓN PROYECTO CÓD. DNV (PRJC-522429-2015-PRC-ESP-NUPMAY1302)	IAC		-158,33	12,83	
06.18.05.70.J6 - CONT. COLABORACION EN EVALUACION DE PROYECTOS DE I+D+I (SEGUN CONVENIO DE 24 DE MAYO DE 2018)	IAC	0,00		2.393,79	
06.18.05.70.K1 - CONT. EVALUACION DEL PROYECTO VIDEOJUEGO DE COMBATE MEDIEVAL EN REALIDAD VIRTUAL BASADO EN LA FISICA CON CODIGO ACIE DE EXPEDIENTE 2573.002.19	IAC		-1.100,28	1.302,61	
06.18.05.70.K4 - CONT. EVAL. PROY. DESARR. METODOLOGIA GEN. AUTOM. FICHEROS GRAF. 3D PARA SISTEMAS SCADA EXPDTE ACIE 2515.002.19	IAC	0,00		3,50	
06.18.05.70.K5 - CONT. EVALUACION DE PROYECTOS DE I+D+I CLASIFICADOS COMO 4 DIGITOS UNESCO Y COMO 6 DIGITOS UNESCO	IAC		-19.478,00	0,00	
06.18.05.70.K6 - CONT. SKYLAB UN GESTOR I+D+I DEL CONOCIMIENTO COLECTIVO DE LA EMPRESA, CON COD ACIE EXPDTE 2994.001.20	IAC		-2.249,09	11.251,43	
06.18.05.70.K8 - CONT. SERVICIOS DE AUDITORIA EN SEGURIDAD INFORMATICA	IAC		-14.673,45	1.568,35	
06.19.05.05.23 - CONV. DENSIFICAC. INFRAESTRUCTUR. GEO ANDALUC.	IAC		-1.539,90	3.826,19	
06.19.05.05.AA - CONT. IMPLEMENTACION DE UN SISTEMA DE MONITORIZACION DE INFRAESTRUCTURAS CIVILES...	IAC		-5.631,69	48.233,38	
06.19.05.05.AB - Escaneado y modelado realistico de piezas arqueológicas para el proyecto de diseño del Centro de Interpretación lliturgi	IAC		-5,05	0,00	
06.19.05.05.AD - Realización de vuelos con drones y montaje de las imágenes a petición de la Candidatura a la UNESCO del Expediente de...	IAC		-232,82	0,30	
06.19.05.05.AE - Colaboración en el proyecto RISKCOAST (Ref. SOE3/P4/E0868), para la monitorización de deslizamientos mediante técnicas fotogramétricas de TLS	IAC		-1.523,26	10,98	
06.19.05.05.AF - Monitorización de la estabilidad de edificios del patrimonio histórico de la zona norte de Portugal mediante interferometría radar de satélite	IAC		-109,09	1.031,35	
06.19.05.05.AG - ALHAM-UJA. Monitorización y modelado de taludes inestables en las inmediaciones de la Alhambra de Granada	IAC		-3.121,79	0,00	
06.19.05.05.AH - Realización de vuelos con drones y montaje de imágenes para el Expediente de Patrimonio Mundial "Los paisajes del olivar en Andalucía"	IAC		-41,92	0,00	
06.19.05.05.AK - Procesamiento y análisis de imágenes multisensoriales para la segmentación y caracterización de materiales	IAC		-5.880,11	2.560,90	
06.19.05.05.AO - VES_AUS-UJA-2021. Asesoramiento Tecnico para la obtencion de cartografia y documentacion relativa a la localizacion, diseño y mantenimiento de plantas	IAC		-19,28	0,00	
06.19.05.05.AQ - AYTOCATALINA-UJA-2021. Documentación gráfica para los estudios preliminares en la elaboración de proyecto de restauración en tramo de muralla del cast	IAC		-2.264,93	24,88	
06.19.05.05.AS - Asesoramiento científico técnico para la: Oficina Técnica de Implantación y Seguimiento del Nuevo Plan Estadístico y Cartográfico de Andalucía 2021-2027	IAC		-2.616,75	0,00	
06.19.05.05.AU - INGENIA-UJA-2023. Trabajos geomáticos mediante técnicas fotogramétricas y escáner láser de última generación para la modelización y obtención de cartografía de tramo de Los Ca	IAC		-2.980,00	0,00	
06.19.05.05.AV - JLSERRA-UJA-2022. Estudios previos y documentación arqueológica de evaluación del estado de conservación de Fortificaciones de la Guerra Civil en el término municipal de Marmo	IAC		-2.905,00	0,00	
06.19.05.05.AW - GESINUJA_2023. Creación de plataforma web para gestión de proyectos y comunicación con el cliente mediante la implementación de Infraestructura de datos espaciales con base de	IAC		-933,20	126,80	
06.19.05.05.AX - UGRUJA_2023. Colaboración en proyecto de investigación P18-RT-3632, convocatoria de Proyectos I+D+I de la Junta de Andalucía 2018.Estudio de procesos geológicos activos en And	IAC		-5.380,00	0,00	
06.19.05.05.AY - Monitorización de deformaciones usando series temporales InSAR de infraestructuras del agua en el norte de Portugal (ETA, embalse Jovim y conducciones sobre el río Sousa) Proy	IAC		-20,00	1.071,80	
06.19.05.05.BA - SANDO_CAMREY_2023. Modelización tridimensional mediante técnicas fotogramétricas y de escáner láser móviles y estáticas para el estudio de susceptibilidad de desprendimientos	IAC		-1.721,40	54.630,48	
06.19.05.05.BB - EXPEDIENTE 111/2023/CNT_ CONTRATO MEN2023000222: Documentación gráfica del estado actual del ámbito de la iglesia de San Miguel sita en la ciudad de Jaén.	IAC		-2.383,54	6.506,46	
06.19.05.05.BC - Asesoramiento científico-técnico para el proyecto InecoSAR: Mantenimiento predictivo de infraestructuras ferroviarias a partir de datos satelitales e inteligencia artificial	IAC		-3.599,10	0,00	
06.19.05.05.BG - Traducción de normas de la familia ISO 191xx sobre calidad de datos (CTN148)	IAC		-25,00	1.235,00	
06.19.05.05.BL - colaboración científico técnica para llevar a cabo actividades de investigación de las componentes económicas para la cuantificación, con posible finalidad expropiatoria, del	IAC	139,50		139,50	

-En euros-

CÓDIGO DE GASTO		DESVIACIONES DEL EJERCICIO 2024		DESVIACIONES ACUMULADAS 2024	
Orgánica	Funcional	POSITIVAS	NEGATIVAS	POSITIVAS	NEGATIVAS
06.19.05.05.BN - Investigación, análisis y asesoramiento para la identificación las variables a considerar en el proceso técnico para la cuantificación del justo precio de un conjunto de parce	IAC	150,00		150,00	
06.19.05.05.BP - Investigación, análisis y asesoramiento para la identificación de las variables a considerar en el proceso técnico para la cuantificación del justo precio de un conjunto de pa	IAC	1.800,00		1.800,00	
06.19.05.05.BR - Investigación, análisis y asesoramiento para la identificación de las variables a considerar en el proceso técnico para la cuantificación del justo precio de un conjunto de pa	IAC	450,00		450,00	
06.19.05.05.BS - 2024_PRO-UJA. Colaboración en proyecto de investigación PROMETEO - Predictive Infrastructure Maintenance using Intelligent Remote Monitoring and Integrated Dynamic Modelling.	IAC	8.100,00		8.100,00	
06.19.05.05.BV - 2024_GESINGEUJA. Asesoramiento técnico para la obtención de cartografía y productos geomáticos, relacionados con el diseño e implantación de plantas de energía renovable	IAC	900,00		900,00	
06.19.05.05.BW - Investigación, análisis y asesoramiento para la identificación de las variables a considerar en el proceso técnico para la cuantificación del justo precio de un conjunto de pa	IAC	50,00		50,00	
06.19.05.05.BX - Investigación, análisis y asesoramiento para la identificación de las variables a considerar en el proceso técnico para la cuantificación del justo precio de un conjunto de pa	IAC	900,00		900,00	
06.19.05.05.E1 - CONT. ASESORAMIENTO TECNICO Y FORMACION EN EL MARCO DEL PROYECTO TOMA DE FOTOGRAFIA AEREA DIGITAL Y ELABORACIÓN DE ORTOFOTOS A ESCALA 1 5000 A NIVEL N	IAC		-37,00	156,84	
06.19.05.05.E8 - CONT. ESTUDIO FOTOGRAMETRICO DE LA CAPILLA REAL DE LA CATEDRAL MEZQUITA DE CORDOBA	IAC		-77,96	0,00	
06.19.05.05.G1 - CONT. COLABORACION EN PROY. DESARR. TECNOLOGICO MEJORA DE LA CARACTERIZACION DE ZONAS INESTABLES Y DE SUSCEPTIBILIDAD A LOS RIESGOS NATURALES A TR	IAC		-64,53	0,00	
06.19.05.05.G5 - CONT. DESARROLLO Y ADAPTACION DE SOFTWARE PARA SU FUNCIONAMIENTO EN EL PROYECTO SIGTIERRAS EN ECUADOR . CODIGO DEL CONTRATO EC L217 2011 1	IAC		-45,43	0,00	
06.19.05.05.N6 - CONT. GESINGEUJA_2017. ASESORAMIENTO TÉCNICO PARA LA OBTENCIÓN DE CARTOGRAFÍA NECESARIA PARA EL DISEÑO DE IMPLANTACIÓN DE PLANTAS DE ENERGÍA RENOVABLE	IAC		-65,66	0,00	
06.19.05.05.N8 - CONT. ASESORAMIENTO TECNICO PARA LA INTRODUCCION DEL USO DE SISTEMAS UAV EN LA PRODUCCION CARTOGRAFICA	IAC		-33.645,19	132.608,99	
06.19.05.05.O1 - CONT. DESARROLLO DE UNA METODOLOGIA PARA LA CARACTERIZACION MORFOMETRICAS DE CAMPOS DE DOLINAS A PARTIR DE INFORMACION LiDAR Y SU APLICACIÓN A LA ZONA DE LIMONES	IAC		-37,00	379,77	
06.19.05.05.P1 - CONT. REDACC DE PARTE DE LA MEMORIA TEC., INTEGRAC. DE TECNOLOG. PREEXISTENTES Y PLAN DE VIABILIDAD DEL DOCUMENTO FASE I ETAPA II DEL PROYECTO INNOLIVAR.	IAC		-42,80	0,00	
06.19.05.05.P3 - CONT. ASESORAMIENTO TÉCNICO PARA LA GENERACIÓN DE CARTOGRAFÍA DE PRECISIÓN MEDIANTE EL EMPLEO DE SISTEMAS UAV	IAC		-35,00	288,88	
06.19.05.05.P4 - CONT. GESINGEUJA_2019. ASESORAMIENTO TECNICO PARA LA OBTENCION DE PRODUCTOS DE PRECISION EN EL AREA DE LA GEOMATICA.	IAC		-49,75	0,00	
06.19.05.05.P5 - CONT. COLABORACION EN "PROYECTO INNOLIVAR, LINEA 5 FASE II-RECOPILACION Y CAPTURA DE INFORMACION/GENERACION MDT"	IAC		-28,00	15.151,13	
06.19.05.05.P6 - CONT. NARASOLAR-UJA. ASESORAM EN LA OBTENC. DE CARTOGRAFIA Y APLICACIONES ESPECIFICAS EN PROY. DE IMPLANTACION DE PLANTAS FOTOVOLTAICAS	IAC		-20,00	1.494,96	
06.19.05.05.Q4 - CONT. APOYO CIENTIFICO TECNICO PARA LA REDACCION DEL PLAN ESTADISTICO Y CARTOGRAFICO DE ANDALUCIA 2021-2027	IAC		-734,59	0,00	
06.19.05.05.Q5 - CONT. EXECUTION DES TACHES CARTOGR. ET DE GEODESIE. PROGRAMME FORM. COORD. ET CAPITALISATION (LICITACION 03)	IAC		-27,00	27.558,04	
06.19.05.05.Q8 - CONT. INVESTIGACION DE ALTERNATIVAS AMBIENTALES, VIABLES TECNICO-JURIDICO-ADMINISTRATIVAS, AL TRAZADO GEOMETRICO DE LA VIA "LLANOS DE ARON"	IAC	0,00		0,01	
06.19.05.05.Q9 - CONT. LOT 2. EXÉCUTION DES TÂCHES ET COLLECTE DE DONNÉES SOCIALES ET DE PARCELLES AGRICOLES AU BRANKNA.	IAC		-35,00	18.253,95	
06.19.05.05.R1 - CONT. VENAUJA_2020_WIND. ASESORAMIENTO TECNICO PARA LA OBTENCION DE CARTOGRAFIA	IAC	1.498,63		33.436,97	
06.20.05.35.45 - CONT. DISEÑO DE APOYOS METÁLICOS PARA SU UTILIZACIÓN EN LINEAS ELÉCTRICAS AÉREAS DE ALTA TENSIÓN.	IAC		-763,87	0,00	
06.20.05.35.AG - Estudio de eficiencia energética y posibilidad de autoconsumo y dimensionamiento de la instalación de una vivienda unifamiliar	IAC		-800,00	800,00	
06.20.05.35.AI - Consultoria para la revision de la documentacion del estado de conservacion de las centrales minihidraulicas de la provincia de Jaen	IAC		-62,84	0,00	
06.20.05.35.AJ - Modificacion del software Andelec para añadir asistente de proyectos	IAC	0,00		988,76	
06.21.02.95.AE - Adecuación granulométrica del todo-uno de alta y baja ley para la concentración mineral mediante ORE-SORTING en el distrito minero de Linares	IAC	0,00		120,63	
06.21.02.95.AG - Ensayos gravimétrico de las muestras high, medium and low grade of ore-sorting process permiso de investigación nuevo Linares	IAC		-5.000,00	0,00	
06.21.05.10.AB - Estudio técnico para la implantación de una estación de servicio en T. M. de Chirivel (Almería)	IAC	0,00		234,04	
06.21.05.15.01 - CONT. GESTION Y SEGUIMIENTO DE INVESTIGACION EN R&D	IAC		-93,39	1.019,18	
06.21.05.15.AA - Asesoramiento técnico, redacción y tramitación de documentos relativos a la reparación, regularización técnica y legalización de la instalación de cal	IAC		-1.531,42	0,01	
06.21.05.15.AB - Asesoramiento en actividades organizativas y científicas en la celebración del XXIII Congreso Nacional de Ingeniería Mecánica	IAC		-757,48	9.852,20	
06.21.05.15.AE - Redacción de estudio titulado"Mejora acometida agua de Arroyo del Ojanco, mediante bombeo adicional a la altura del Cortijo del Cura"	IAC		-540,00	0,00	
06.21.05.15.AG - Valoración de actividades de manufactura, producción de energía, mantenimiento y otras de índole industrial en la provincia de Jaén durante el año 2024	IAC	2.880,00		2.880,00	
06.21.05.45.20 - CONT. INVEST. Y DESARROLLO DE UN SISTEMA DE CLIMATIZACION BASADO EN LA UTILIZACION DE LA ENERGIA GEOTERMICA DEL TERRENO COMO FUENTE TERMICA	IAC		-1.117,77	229,68	
06.21.05.45.47 - CONT. CARACTERIZACIÓN MECÁNICA DE MATERIALES COMPUESTOS MEDIANTE LA REALIZACIÓN DE ENSAYOS DE TRACCIÓN.	IAC	0,00		2.527,56	

-En euros-

CÓDIGO DE GASTO		DESVIACIONES DEL EJERCICIO 2024		DESVIACIONES ACUMULADAS 2024	
Orgánica	Funcional	POSITIVAS	NEGATIVAS	POSITIVAS	NEGATIVAS
06.21.05.45.61 - CONT. EXPERIMENTAL CHARACTERIZATION OF AUTOMOBILE COMPONENTS USIGN OPTICAL TECHNIQUES TO DETECT FAILURES IN LIFE TESTS	IAC		-2.401,78	7.811,56	
06.21.05.45.67 - CONT. DEVELOPMENT OF EXPERIMENTAL METHODOLOGY FOR ELECTRO-MECHANICAL ANALYSIS IN ELECTRONIC COMPONENTS UNDER DYNAMICS EVENTS	IAC		-9.355,18	3.058,27	
06.21.05.45.AA - CONT. ANALYSIS OF COMPOSITION AND MECHANICAL BEHAVIOR OF PARTS OF AUTOMATIVE WARNING DEVICES.	IAC	0,00		104,07	
06.21.05.45.AD - Analysis of mechanical behaviour of highly engineered aluminum materials	IAC		-3.763,21	6,92	
06.21.05.45.AH - Testing methodology for development of electro-mechanical components under temperature solicitation	IAC		-31.500,68	24.291,10	
06.21.05.45.AI - Design and validation of testing technologies for the analysis of electro-mechanical components under vibration and extreme temperatures	IAC		-162.335,94	141.416,86	
06.21.05.45.AJ - Design of an experimental set-up for the analysis of thermo-mechanical industrial applications	IAC		-115.374,19	62.476,13	
06.21.05.45.AL - Torque analysis on threaded elements	IAC	0,00		0,50	
06.21.05.45.AM - Experimental evaluation of structural dynamics in industrial components	IAC	1.464,29		4.479,73	
06.21.05.45.AN - Structural Health Management and mechanical behaviour assessment of industrial components employing experimental and optical techniques	IAC	2.894,40		9.703,75	
06.21.05.45.AO - Analysis of mechanical properties and defects on additive manufactured industrial components employing experimental techniques	IAC		-199,64	16.620,25	
06.21.05.45.AP - Experimental analysis and modification of mechanical properties of componentes maden by metal additive	IAC		-5.663,53	129,97	
06.21.05.45.AS - Aplicación de la tecnología DIC a ensayos estructurales. PTA AIRE (Contract Ref 26371)	IAC	26.634,29		35.634,29	
06.21.05.45.AU - Development and application of new methodologies for industrial products and processes validation by computational analysis and optimization	IAC	7.375,66		20.875,66	
06.21.05.45.AW - Mechanical analysis and validation of automotive warning devices	IAC	2.552,40		2.552,40	
06.21.05.45.AX - Integrity and mechanical analysys railway industry	IAC	4.360,05		4.360,05	
06.21.05.45.AY - Mechanical integrity analysis and improvement of components in the Metal Additive Manufacturing industry	IAC	1.768,50		1.768,50	
06.21.05.45.BA - Definition of new methodologies form testing in electro-mechanical components under dynamics loads and using advance optical techniques. Application in military transmission	IAC	27.000,00		27.000,00	
06.21.05.45.BB - Development of thermo-mechanical testing approaches for industrial components	IAC	27.000,00		27.000,00	
06.21.05.90.06 - CONT. PUESTA PUNTO BANCO DE ENSEYO DE MOTORES CONBUSTION INTERNA ...	IAC		-1.500,00	978,19	
06.21.05.90.09 - CONT. SUPERVISION PUESTA EN MARCHA TRES SEGUIDORES SOLARES	IAC		-1.777,64	2.398,74	
06.21.06.00.33 - CONTRATO. CARACTERIZACIÓN DE SISTEMAS DE VENTILACIÓN, LEDS Y RADIADORES TERMOPLÁSTICOS PARA LA OPTIMIZACIÓN DE LAS SIMULACIONES TÉRMICAS DE PROYECTORES DE VEHÍCULOS.	IAC	0,00		163,42	
06.21.06.00.49 - CONT. ENSAYOS DE CARACTERIZACION DE PERDIDAS DE CARGA DE VENTILACIONES VENTING SYSTEM PRESSURE DROP CARACTERISATION	IAC	0,00		47,87	
06.21.06.00.AC - Investigación del proceso de deterioro y su evolución temporal en obras lineales	IAC	0,00		330,00	
06.21.06.00.AD - Mecanizado de carriles ferroviarios a escala con corrugación	IAC		-3.004,53	539,79	
06.21.06.00.AE - Estudio básico de inundabilidad urbana de los arroyos de las manillas y la ramona a su paso por el municipio de Arquillos para la elaboración de prop.	IAC		-2.953,53	53,57	
06.21.06.00.AG - Caracterización de la pérdida de carga en ventilación "post-cap"	IAC		-1.551,95	1.276,07	
06.21.06.00.AH - Caracterización de la pérdida de carga de nuevas ventilaciones	IAC	810,00		1.530,00	
06.21.06.05.01 - CONT.TRABAJOS Y PROYECTOS DE INGENIERIA REALIZADOS EMPRESA	IAC		-600,00	244,60	
06.21.06.05.18 - CONT. ASISTENCIA TÉCNICA PARA INFORMES Y PROYECTOS DE INGENIERÍA	IAC	0,00		1,35	
06.21.06.05.22 - CONT. ASISTENCIA TECNICA PARA INFORMES Y PROYECTOS DE INGENIERIA	IAC	0,00		14,00	
06.21.06.05.26 - CONT. DESARROLLO DE SISTEMAS DE MEJORA AERODINAMICA Y CAPTACION DE ENERGIA MEDIANTE INTERACCION FLUIDO-ESTRUCTURA...	IAC		-2.404,51	39.591,55	
06.21.06.05.AA - CONT. Asistencia estratégica y técnica para informes y proyectos de ingeniería	IAC		-602,63	535,11	
06.21.06.05.AB - Assessment of dynamic effects on the Hyperloop system	IAC		-87,23	0,00	
06.21.06.05.AD - Prestación de servicios de ingeniería, consultoría y apoyo técnico en el desarrollo del proyecto AEDAS 90 CÓRDOBA	IAC		-440,74	1.485,36	
06.21.06.05.AJ - Asesoramiento técnico mediante informe de valoración técnica-económica sobre contratación, facturación y consumos de gas natural en planta industrial	IAC	102,48		102,48	
06.21.06.05.AK - Asistencia estratégica y técnica para informes y proyectos de ingeniería	IAC	600,00		600,00	
06.21.06.05.AL - Prestación de servicios de carácter científico técnico por parte de profesorado de la Universidad de Jaén, a demanda de la empresa ACERTA, en materia de “ Evaluación téc	IAC	1.290,60		1.290,60	
06.21.06.05.AN - Análisis del contacto entre cable y bita mediante un modelo numérico empleando el método de los elementos finitos	IAC	2.880,00		2.880,00	
06.22.00.65.29 - CONT. DURAECOMBP. MEJORA MECANICA Y ENERGETICA DE LAS MEZCLAS BITUMINOSAS MEDIANTES EL DESARROLLO DE MEZCLAS TEMPLADAS Y SIMICALIENTE MODIFICADAS CON	IAC	0,00		13.896,69	
06.22.00.65.50 - CONT. EVALUACIÓN DEL PROYECTO DE INVESTIGACIÓN "DESARROLLO DE MATERIALES CERÁMICOS NANOESTRUCTURADOS PARA APLICACIONES DE ALTO TRÁNSITO. HITKER2015"	IAC	0,00		9,00	
06.22.00.65.54 - CONT. EVALUACION DE PROY. INVEST."DSLLO DE MATERIALES CERAMICOS NANOESTRUCTURADOS PARA APLICACIONES DE ALTO TRANSITO.HITKER2015"	IAC		-137,87	99,25	
06.22.00.65.55 - CONT. SERVICIOS DE CONSULTORIA Y ASESORAM. TECNICO A DEMANDA DE CETEMET	IAC	0,00		75,23	
06.22.00.65.62 - CONT. EVALUACION DE PROYECTOS DE I+D+I COMO TECNICO DE PROYECTO O COMO EXPERTO TECNICO.	IAC	0,00		137,49	
06.22.00.65.63 - CONT. PROYECTO DE INVESTIGACION BIFEROLIVA	IAC		-2.154,96	0,00	
06.22.00.65.67 - CONT. INFORME DE EVALUACION DE PROYECTOS DE INVESTIGACION	IAC	2.880,00		11.312,02	
06.22.00.65.68 - CONT. CONFORMACION DE PROBETAS Y DETERMINACION DE LA CONDUCTIVIDAD TERMICA.	IAC		-133,35	1.079,97	
06.22.00.65.AC - CONT. PROYECTO VAKUMMKIT	IAC		-22.184,22	435,78	

-En euros-

CÓDIGO DE GASTO		DESVIACIONES DEL EJERCICIO 2024		DESVIACIONES ACUMULADAS 2024	
Orgánica	Funcional	POSITIVAS	NEGATIVAS	POSITIVAS	NEGATIVAS
06.22.00.65.AD - CONT. PROYECTO VAKUMMKIT	IAC		-15.865,00	0,00	
06.22.00.65.AE - CONT. PROYECTO VAKUMMKIT	IAC		-30.815,05	53,93	
06.22.00.65.AG - CONT. EOCENE - Economía circular en la industria de los composites termoestables	IAC		-4.899,77	13.129,03	
06.22.00.65.AI - Proyecto desarrollo de nuevos biofilms bicapa para el envasado de monodosis de aceite de oliva virgen extra	IAC		-6.205,87	0,00	
06.22.00.65.AM - Hiper Minerals	IAC		-2.327,80	0,00	
06.22.00.65.AN - Mejora de la resistencia al impacto de materiales cerámicos	IAC		-1.600,01	187,90	
06.22.00.65.AO - Valorización de Glicerol con Microrreactores obtenidos por impresión 3D (3DP-MicroVGli)	IAC	114.853,39		147.162,67	
06.22.00.65.AQ - Estudio de fibras naturales para composites poliméricos	IAC		-407,41	0,00	
06.22.00.65.AY - Determinación de la conductividad térmica	IAC	1.134,00		1.134,00	
06.22.00.65.BA - Determinación de la conductividad térmica de probetas	IAC	819,00		819,00	
06.22.00.65.BB - Prestación de servicios de carácter científico técnico por parte de profesorado de la Universidad de Jaén, a demanda de la empresa ACERTA, en materia de "Evaluación técnica de	IAC	691,60		691,60	
06.22.00.65.BC - Ensayos para el estudio del deterioro de materiales compuestos y/o biobasados	IAC	10,24		10,24	
06.22.00.65.BE - Caracterización físico-química de materiales procedentes del reciclado de placas solares	IAC	4.179,29		4.179,29	
06.22.00.65.BF - Prestación de servicios de carácter científico técnico , a demanda de la empresa EQA Certificados I+D+I, en materia de "evaluación de proyectos de I+D+I clasificados como 4 y	IAC	170,29		170,29	
06.22.00.65.BH - Prestación de servicios de carácter científico técnico por parte de profesorado de la Universidad de Jaén, a demanda de la empresa EQA Certificados I+D+I, en materia de "evalu	IAC	315,00		315,00	
06.22.00.65.BK - Estudio para la mejora de la resistencia al impacto de materiales cerámicos con incorporación de partículas cristalinas	IAC	2.909,75		2.909,75	
06.22.05.55.84 - CONT. ESTUDIO COMPARATIVO DE MICROTALCOS NATURALES EN LA ELABORACION DE ACEITES DE OLIVA VIRGENES	IAC		-2.305,99	0,00	
06.22.05.55.91 - CONT. EVALUACION DE PROYECTOS I+D+I CLASIFICADOS COMO "4 DIGITOS UNESCO" O "6 DIGITOS UNESCO" DURANTE 2013	IAC		-1.831,61	65,89	
06.22.05.55.A6 - CONT. "INFORME TÉCNICO EN UN PERITAJE JUDICIAL SOBRE CARACTERIZACIÓN FISICOQUÍMICA DE UN ESMALTE COMERCIAL	IAC		-1.160,33	0,00	
06.22.05.55.AC - Informe técnico, 2ª opinión 2020/0461 - Camacho Recycling SLU	IAC		-36,41	0,00	
06.22.05.55.AM - DESARROLLO DE UN PROCESO DE UPGRADING DE BIOGÁS A BIOMETANO CON TECNOLOGÍA DE MICRORREACTORES OBTENIDOS POR IMPRESIÓN 3D / MICRO-METHANE	IAC		-8.740,00	260,00	
06.22.05.55.AN - DESARROLLO DE UN PROCESO DE UPGRADING DE BIOGÁS A BIOMETANO CON TECNOLOGÍA DE MICRORREACTORES OBTENIDOS POR IMPRESIÓN 3D / MICRO-METHANE	IAC	1.573,40		65.023,40	
06.22.05.55.AO - DESARROLLO DE UN PROCESO DE UPGRADING DE BIOGÁS A BIOMETANO CON TECNOLOGÍA DE MICRORREACTORES OBTENIDOS POR IMPRESIÓN 3D / MICRO-METHANE	IAC		-26.813,64	18.186,36	
06.22.05.55.AP - DESARROLLO DE UN PROCESO DE UPGRADING DE BIOGÁS A BIOMETANO CON TECNOLOGÍA DE MICRORREACTORES OBTENIDOS POR IMPRESIÓN 3D / MICRO-METHANE	IAC	0,00		6.818,18	
06.22.05.55.B3 - CONT. ESTUDIO DE ELABORACIÓN DE ACEITES DE OLIVA VÍRGENES	IAC		-1.110,76	0,00	
06.22.05.55.BB - Prestación de servicios de carácter científico técnico por parte de profesorado de la Universidad de Jaén, a demanda de la empresa EQA Certificados I+D+I, en materia de "evalu	IAC	1.674,00		1.674,00	
06.22.05.55.BH - Prestación de servicios de carácter científico técnico a demanda de ISDEFE	IAC	224,41		224,41	
06.22.05.55.BJ - Aprovechamiento de residuos agrícolas de interés en biorrefinerías	IAC	4.092,40		4.092,40	
06.22.05.55.E7 - CONT. CARACTERIZACION FUNCIONAL DE LA HOJA DE OLIVO PARA SU POSIBLE VALORIZACION DE DIFERENTES USOS INDUSTRIALES	IAC		-1.500,00	0,00	
06.23.02.85.AB - Documentación y asesoramiento científico sobre al-Andalus nazarí para un libro sobre la Alhambra y sobre al-Andalus omeya para un libro sobre la mezquita de Córdoba	IAC	0,00		4,53	
06.23.02.85.AC - Manuscritos árabes, cultura e historia de las ciudades patrimonio de Mauritania y los Almorávides	IAC	130,17		260,34	
06.25.06.25.22 - CONT. PROYECTO INTERNACIONAL E CULTURAS	IAC		-643,42	329,75	
06.26.06.20.AA - CONT. PROYECTO DIGIFIED	IAC		-1.120,22	55,99	
06.26.06.80.AY - IMPLEMENTACIÓN DEL PROTOCOLO PROCARE DE DETECCIÓN E INTERVENCIÓN TEMPRANA PARA LA PROMOCION DE LA SALUD Y BIENESTAR EMOCIONAL A PERSONAS JOVENES DE MARMOLEJO (Num. Expediente	IAC		-4.985,87	193,63	
06.26.06.80.AZ - Contrato menor que tiene objeto el proyecto:"Implementación del protocolo PROCARE de detección e intervención temprana para la promoción de la salud y bienestar emocional a pe	IAC	2.776,71		2.776,71	
06.26.06.80.BB - Implementación del protocolo PROCARE de detección e intervención temprana para la promoción de la salud y bienestar emocional a personas jóvenes de Marmolejo	IAC	2.589,75		2.589,75	
06.26.06.80.BE - Expediente: 652/2024: Contrato de servicios de implementación de PROCARE+ y PROCARE-1+ para el curso 2024/2025 de la Delegación de Desarrollo Tecnológico, Transformac	IAC	3.618,71		3.618,71	
06.26.07.30.13 - CONT. ASISTENCIA EN GESTION Y DISEÑO EXPERIMENTAL Y ANALISIS E INTERPRETACION DE LOS RESULTADOS	IAC	0,00		808,62	
06.26.07.35.20 - CONT. Acoso LGBTQ+fóbico en adolescentes andaluces: una realidad invisibilizada	IAC		-2.072,70	1.214,39	
06.26.07.35.AG - Desarrollo de la evaluación interna y manualización del "Programa de intervención familiar" aplicado por KAMIRA en la ciudad de Pamplona	IAC		-926,79	129,03	
06.26.07.35.AL - Variables que generan resultados resilientes y psicopatológicos asociados a la salud mental en profesionales de Centros de Atención Infantil Temprana	IAC	69,70		69,70	
06.26.08.13.26 - CONT. DISEÑO DE MODELO DE INTEGRACIÓN DE PERSONAS EN SITUACIÓN DE DEPENDENCIA EN LA UTONOMIA PERSONAL EN LA EJECUCIÓN DEL SIST. TRANVIARIO DE JAEN	IAC		-1.674,62	95,16	

-En euros-

CÓDIGO DE GASTO		DESVIACIONES DEL EJERCICIO 2024		DESVIACIONES ACUMULADAS 2024	
Orgánica	Funcional	POSITIVAS	NEGATIVAS	POSITIVAS	NEGATIVAS
06.26.08.13.83 - CONT. ASOC. ENTRE CARACTERIST. FUNC. Y MATER. DE CENT. RESID. PARA PERS. MAYORES CON CASOS POSIT. Y DE SOSPECHA DE COVID-19 EN ANDAL.	IAC		-322,83	672,17	
06.26.08.13.AH - LA VIOLENCIA EN LAS PERSONAS MAYORES	IAC		-66,06	246,17	
06.26.08.13.AM - Elaboración del Plan Municipal "Jaén, ciudad amigable con las personas mayores". Patronato Municipal de Asuntos Sociales del Excmo. Ayuntamiento de Jaén.Expediente 37/2022/CNT	IAC	0,00		576,68	
06.26.08.13.AN - CONTR 2022 0001024303:ESTUDIO SIT.EMERGENTES ESPECIAL RIESGO EXCLUSIÓN SOCIAL	IAC		-13.247,60	140,84	
06.26.08.13.AP - Detección y análisis de situaciones de violencia en las mujeres mayores de Úbeda	IAC		-245,17	0,00	
06.26.08.13.AR - Asistencia técnica en metodologías participativas en procesos de impulso de la participación	IAC		-207,67	0,00	
06.26.08.13.BD - CONTR 2024/0000494374 :PROCESO DE FORMACIÓN, PILOTAJE Y VALIDACIÓN DE LA ESCALA DE VALORACIÓN DE LA EXCLUSIÓN SOCIAL DE ANDALUCÍA	IAC	13.384,71		13.384,71	
06.26.08.13.BE - Expediente nº: 715/2024:Elaboración del Plan de Accesibilidad del Ayuntamiento de Jamilena	IAC	11.157,00		11.157,00	
06.26.08.13.BJ - Artículo basado en los resultados del proyecto financiado por la convocatoria Conecta de 2021	IAC	2.231,41		2.231,41	
06.27.07.50.64 - CONT. EVALUACION TECNICA DEL PROYECTO 170.184 INVESTIGACIÓN Y DESARROLLO DE UNA METODOLOGIA ANALITICA PARA DETERMINAR, EN AGUA DE CONSUMO, CONTINENT	IAC		-2.781,89	0,00	
06.27.07.50.74 - CONT. REALIZACIÓN DE DIVERSOS ANÁLISIS QUÍMICOS PREVIAMENTE TIPIFICADOS EN MUESTRAS DE HOJA DE OLIVO Y DE FERTILIZANTES	IAC		-1.846,80	0,00	
06.27.07.50.93 - CONT. PRESTACIÓN SERVICIOS DE CARÁCTER CIENTÍFICO TÉCNICO , A DEMANDA DE EQA CERTIFICADOS I+D+I, EN MATERIA DE EVALUACIÓN DE PROY. DE I+D+I CLASIFICADOS COMO 4 DÍGITOS UNESCO Y COMO 6 DÍGITOS UNESCO	IAC		-17.356,24	0,00	
06.27.07.50.AF - Estudio material del lienzo "Martirio de S. Sebastián" de Sebastián Martínez y el "Tronco de la Virgen de las Angustias" conservados en Catedral Jaén	IAC		-4.382,03	2.328,11	
06.27.07.50.AG - Regeneración superficial de materiales suministrados por la empresa mediante tratamiento químico apropiado	IAC		-242,75	0,00	
06.27.07.50.AI - Prestación de servicios de carácter científico técnico por parte de profesorado de la Universidad de Jaén, a demanda de la empresa AAPPLUS TECHNOLOGIES HOLDING, S.L.U. en mate	IAC	0,00		288,00	
06.27.07.50.AN - Realización de análisis de elementos metálicos en muestras de fertilizantes	IAC		-540,00	0,00	
06.27.07.50.AO - Prestación de servicios de carácter científico técnico, a demanda de la empresa DNV GL, en materia de informes de evaluación de proyectos como experto I+D+I (según acuerdo gen	IAC		-1.147,03	0,13	
06.27.07.50.AS - Caracterización de materias primas de procesos industriales	IAC		-450,00	0,00	
06.27.07.50.AT - Estudio Técnico de materiales y técnicas de ejecución en la serie de Pinturas sobre cobre Historia de José	IAC	892,57		892,57	
06.27.07.50.AU - Prestación de servicios de carácter científico técnico por parte de profesorado de la Universidad de Jaén, a demanda de la empresa EQA Certificados I+D+I, en materia de "evalu	IAC	4.761,00		4.761,00	
06.27.07.50.AV - Prestación de servicios de carácter científico técnico, a demanda de la empresa DNV GL, en materia de informes de evaluación de proyectos como experto I+D+I (según acuerdo gen	IAC	540,00		540,00	
06.27.07.50.AW - Análisis químico de diversos elementos previamente tipificados por la empresa en muestras de hoja de olivo y de fertilizantes	IAC	2.136,60		2.136,60	
06.27.07.50.AY - Estudio Técnico de materiales y técnicas de ejecución en obras conservadas en diversas Iglesias de la Diócesis de Jaén	IAC	2.220,25		2.220,25	
06.27.07.55.28 - CONT. PROYECTO DE INVEST. IND. PARA DISEÑO DEL PROCESO Y ESCALADO PILOTO DESTINADO A LA EXTRACC., CONCENTRAC., PURIFICACION Y ESTABILIZAC. DE FICOBILIPROTEINAS A PARTIR DE MICROALGAS VERDEAZULADAS	IAC	0,00		11.703,00	
06.28.07.60.AH - Diseñar un protocolo integral que posibilite la identificación del quelante más eficaz para unirse a las partículas de hierro entre las cinco disponibles	IAC	6.954,43		6.954,43	
06.28.07.60.AI - Contrato Individual con Experto para la Prestación de servicios de carácter científico técnico como profesorado de la Universidad de Jaén, a demanda de la empresa EQA Certific	IAC	864,00		864,00	
06.28.07.65.44 - CONT. REALIZACION DE ANALISIS INSTRUMENTAL DE COMPUESTOS ORGANICOS SUMINISTRADOS DENTRO DEL MARCO DE UN PROYECTO.	IAC	0,00		1,34	
06.28.07.65.50 - CONT. SUMINISTRO DE 25 VIALES DE ANTIOXIDANTE CINNAMTANNIN B-1 PARA SU VENTA	IAC		-4.542,55	0,00	
06.28.07.65.51 - CONT. CONTROL ANALÍTICO A TRAVÉS DE TÉCNICAS ESPECTROFOTOMÉTRICAS DE MATERIAS PRIMAS EMPLEADAS EN PROCESOS DE FABRICACIÓN, PARTICULARMENTE HEPARINA SÓDICA MEDIANTE RESONANCIA MAGNÉTICA NUCLEAR (RNM)	IAC		-39,89	5.051,79	
06.28.07.65.60 - CONT. RELEASE RATE OF TWO SPRAYABLE PHEROMONE FORMULATION AND TWO HAND-APPLIED PHEROMONE DISPENSERS OF CODLING MOTH CYDIA POMONELLA	IAC	0,00		1.024,34	
06.28.07.65.63 - CONT. SINTESIS, AISLAMIENTO E IDENTIFICACION DE COMPUESTOS DE INTERES AGROALIMENTARIO	IAC	728,05		3.958,70	
06.28.07.65.66 - CONT. EVALUATION OF PHEROMONE RELEASE RATE FROM MATING DISRUPTION DISPENSERS FOR DIFFERENT PESTS.	IAC	8.736,14		84.851,30	
06.28.07.65.68 - CONT. IDENTIFICACION DE SOLIDOS DESCONOCIDOS PRESENTES EN FORMULACIONES	IAC		-949,77	0,00	
06.28.07.65.AB - Caracterización de muestra sólida de acetato de potasio	IAC		-181,79	45,99	
06.28.07.65.AC - Mejoras en el sistema de trampeo de V. velutina	IAC		-520,98	9.854,72	
06.28.07.65.AD - Análisis químicos, estudios metodológicos y propuestas de formulaciones para proyecto CIRCULAR4FOOD	IAC	376,88		48.710,48	
06.28.07.65.AI - Suministro de 3 tipologías de viales tras recibir Purchase Order	IAC	967,50		2.052,00	
06.28.07.65.AK - Caracterización de sólidos en formulaciones	IAC	0,00		505,00	
06.28.07.65.AL - Caracterización de sólidos en formulaciones.	IAC	0,00		425,00	
06.28.07.65.AM - Estudio de atrayentes de Nezara Viridula	IAC		-1.687,69	9.296,36	
06.28.07.65.AO - Control analítico a través de técnicas espectrofotométricas de materias primas empleadas en procesos de fabricación particularmente sódica mediante resonancia magnética nuclea	IAC	432,00		432,00	
06.28.07.65.AT - Análisis de muestras de leonarditas mediante pirólisis/espectrometría de masas	IAC	395,00		395,00	

-En euros-

CÓDIGO DE GASTO		DESVIACIONES DEL EJERCICIO 2024		DESVIACIONES ACUMULADAS 2024	
Orgánica	Funcional	POSITIVAS	NEGATIVAS	POSITIVAS	NEGATIVAS
06.28.07.65.AU - Caracterización estructural mediante RMN de dos muestras de BLACKJAK con diferente comportamiento de fluidez.	IAC	1.790,00		1.790,00	
06.30.00.27.14 - CONT. DETERMINACIÓN OF GENE EXPRESSION BY MICROARRAY ANALYSES AFTER TREATMENT WITH PROPANC FORMULATIONS. CELL DIFFERENTIATION ASSAYS	IAC	0,00		6.616,76	
06.30.00.27.25 - CONT. DESARROLLO SINTETICO DE PRP Y LA POSTERIOR VALIDACION DEL MISMO	IAC		-1.772,60	20.591,09	
06.30.00.27.AC - EFFECT OF PANCREATIC PRO-ENZYMES AGAINST TUMOUR MICROENVIRONMENT AND PRE-MESTASTATIC NICHE	IAC	0,00		22.500,00	
06.30.04.10.26 - CONT. DETERMINACIÓN DE PÉPTIDOS INSTESTINALES EN MUESTRAS DE PLASMA	IAC		-99,80	3.500,98	
06.30.04.10.AC - Determinación y control de variables para potenciar las propiedades antibacterianas, saludables y de interés general de la miel de Sierra Nevada (Nutracmiel)	IAC	1,13		1,13	
06.30.04.13.20 - CONT. TRIBUNAL DE PRUEBAS DE SELECCION POLICIA LOCAL	IAC		-2.715,35	1,91	
06.30.06.30.50 - CONT. COLABORACION EN EL PROYECTO "BIOCONTROL Y PREVENCION DE LISTERIA MONCYTOGENES EN LA INDUSTRIA ALIMENTARIA	IAC		-360,20	21.907,79	
06.30.06.30.65 - CONT. ESTABILIZACIÓN Y ANÁLISIS DE UN PRODUCTO TRADICIONAL BASADO EN EL ACEITE DE OLIVA VIRGEN	IAC		-293,37	2.435,34	
06.30.06.30.78 - CONT. CONSERVACION DE EMBUTIDOS MEDIANTE TRATAMIENTO CON ALTAS PRESIONES	IAC		-16,00	66,71	
06.30.06.30.84 - CONT. ESTUDIO DEL ESTADO DEL ARTE DE TECNOLOGIAS DE TRATAMIENTO DEL AIRE POR FOTOCATALISIS, POLARIZACION ACTIVA Y LA COMBINACION DE AMBAS TECNOLOGIAS	IAC	0,00		32,67	
06.31.04.65.12 - CONT. INVENTARIO DE BIENES MUEBLES DE LA IGLESIA CATOLICA EN LA DIOCESIS DE JAEN. CAMPAÑA 2009	IAC		-4.961,49	0,06	
06.31.04.65.AC - Informe técnico Inventario Catedral de Jaén	IAC		-664,05	719,29	
06.31.04.65.AE - Elaboración informe histórico-artístico y difusión resultados de la investigación del lienzo "Martirio de San Sebastián y Trono de la V." Cated. Jaén.	IAC	0,00		7,40	
06.31.04.65.AH - Informe tecnico Inventario de la Parroquia de Santa Maria Magdalena (Jaen)	IAC	0,00		18,06	
06.31.04.65.AI - Informe tecnico Inventario Catedral de Baeza	IAC		-6.567,30	3.839,72	
06.31.04.65.AJ - Informe tecnico Inventario Catedral de Jaen	IAC		-2.290,32	4.139,43	
06.31.04.65.AN - Elaboración de los informes histórico-artísticos de las obras:" San Cristóbal, Basílica Menor de San Ildefonso, Jaén";"Martirio de San Bartolomé y San Pedro penitente, Parroqu	IAC		-735,62	0,00	
06.31.04.65.AW - Contratación menor del servicio de "Fase 4ª del Inventario de bienes muebles de arte sacro de la Catedral de Jaén".	IAC	11.157,02		11.157,02	
06.31.04.65.AX - Informe histórico-artístico de la Casa Consistorial de Alcaudete (Jaén)	IAC	250,00		250,00	
06.31.04.85.44 - CONT. INTERVENCION ARQUEOLOGICA PUNTUAL DE APOYO A LAS OBRAS DE ADECUACION, CONSOLIDACION Y CONSERVACION DEL CONJUNTO FORTIFICADO DE LA GUARDIA DE JAEN (EXPTE. Nº 2/2019)	IAC	0,00		4.864,95	
06.31.04.85.46 - CONT. EXCAVACION Y ESTUDIO DE ARQUEOLOGIA DE LA ARQUITECTURA EN EL SOLAR DE LA CASA, 9 PLAZA DEL CASTILLO (VILLADOMPARDO, JAEN)	IAC	0,00		0,10	
06.31.04.85.AD - CONT. INTERVENCION ARQUEOLOGICA DE URGENCIA EN EL SOTOCORO DE LA IGLESIA DE STA. CATALINA (JAÉN)	IAC		-2.024,46	0,00	
06.31.04.85.AE - Plan Director del castillo de Jódar. Documentación arqueológica	IAC	0,00		304,26	
06.31.04.85.AG - Contrato de prestación de servicios de asistencia técnica para la realización de actividades preliminares...de la fortaleza alta de La Peña de Martos	IAC		-6.041,02	1.053,55	
06.31.04.85.AJ - Contrato menor de servicios y asistencia técnica para la realización de estudio arqueológico paramental de la muralla norte de Jaén. CONTRATO MEN2022000108. EXPEDIENTE 52/2022	IAC		-100,00	10.250,00	
06.31.04.85.AL - Intervención arqueológica preventiva y análisis de estructuras emergentes para la ampliación del espacio interpretativo Muralla del Alcázar de Arjona	IAC	0,00		10.287,00	
06.31.04.85.AP - Intervención Arqueológica preventiva mediante sondeos y seguimiento de máquina extramuros del Castillo de Baños de la Encina (Jaén)	IAC	3.294,00		6.588,00	
06.31.04.85.AS - CO-2023/000745 Asesoramiento técnico para proyecto de arqueología, restauración y museografía en la iglesia de Santo Domingo.	IAC		-2.000,00	0,00	
06.31.04.85.AT - Intervención Arqueológica en la casa no 7 de la plaza del Castillo (Villardompardo, Jaén)	IAC		-10.000,00	3.068,00	
06.31.04.85.AU - CONTR 2023 0000480726:INTERVENCION ARQUEOLOGICA DE URGENCIA EN CASTILLO DE SALVATIERRA CAZORLA	IAC		-11.000,00	2.299,81	
06.31.04.85.AV - Apoyo arqueológico para el Plan Director de Otiñar (Jaén)	IAC		-96,94	479,36	
06.31.04.85.AW - ESTUDIOS PREVIOS HISTÓRICO-ARQUEOLÓGICOS EN LOS PARADORES DE JAÉN Y ÚBEDA	IAC	0,00		2.700,00	
06.31.04.85.AX - ACTIVIDADES ARQUEOLÓGICAS EN EL CONJUNTO FORTIFICADO DE VILCHES	IAC	8.100,00		8.100,00	
06.31.04.85.AY - CO-2023/001999 Actualización de los contenidos históricos de Castillos y Batallas del Reino de Jaén	IAC		-2.156,24	4.548,76	
06.31.04.85.AZ - Expte. CONTR 2023 1033905 :Invitación para la participación en el expediente de contratación consistente en el servicio de SEGUIMIENTO ARQUEOLÓGICO EXCAVACIÓN EN EL CASTILLO D	IAC		-5.700,00	7.769,98	
06.31.04.85.BA - Expte. CONTR 2024 196397:SEGUIMIENTO ARQUEOLÓGICO OBRAS DE DEMOLICIÓN DE COCHERAS EN CALLE LUIS VIVES, ANDÚJAR	IAC	1.107,25		1.107,25	
06.31.04.85.BB - INCUBADORA DE ALTA TECNOLOGÍA PARA EL SECTOR TURÍSTICO	IAC	31.684,45		31.684,45	
06.31.04.85.BD - Nº: CONTR 2024 918040:CONTRATACIÓN DE SERVICIO DE ARQUEOLOGÍA PARA INTERVENCIÓN ARQUEOLÓGICA PREVENTIVA PREVIA A CREACIÓN DEL CONSERVATORIO PROFESIONAL DE DANZA DE JAÉN (00330	IAC	13.014,00		13.014,00	
06.32.00.10.26 - CONT. ASESORAMIENTO CIENTIFICO Y ACTUALIZACION DEL EXPEDIENTE DE PATRIMONIO MUNDIAL LOS PAISAJES DEL OLIVAR EN ANDALUCIA	IAC		-18,03	99,72	
06.32.00.30.AD - Edición monográfico "Ateísmo, creencia y sentido" Gazeta de Antropología	IAC		-37,00	148,36	
06.32.00.30.AF - Edicion monografico "Improvisacion poetica y performance" Gazeta de Antropologia	IAC		-537,89	0,00	
06.32.00.30.AG - Edición monográfico "Alfarería popular" Gazeta de Antropología	IAC		-226,51	673,49	
06.32.04.50.AA - Actuaciones en la fosa 484 del cementerio de Jaén	IAC		-76,37	1.342,86	
06.32.04.50.AF - ¿Rebeldes primitivos?. El sindicalismo agrario ugetista en Andalucía y su constitución a la construcción de la democracia.	IAC		-5.855,00	0,00	

-En euros-

CÓDIGO DE GASTO		DESVIACIONES DEL EJERCICIO 2024		DESVIACIONES ACUMULADAS 2024	
Orgánica	Funcional	POSITIVAS	NEGATIVAS	POSITIVAS	NEGATIVAS
06.32.04.90.AF - Análisis de la documentación gráfica de la fortaleza medieval de "El Berrueco", mediante realización de vuelos Drone e identificación fases constructivas experimentadas a lo l	IAC	0,00		90,93	
06.32.04.90.AJ - Realización de Justificación de Innecesariedad de realizar trabajos de documentación histórica/arqueológica	IAC	0,00		107,00	
06.33.05.20.84 - CONT. DISEÑO Y DESARROLLO DE SISTEMAS DE CLASIFICACION DE LINEA DE ACEITUNA DE MESA	IAC		-210,00	0,43	
06.33.05.20.88 - CONT. INV. Y DSLLO. DE UNA PLATAFORMA DE GESTION DE RESIDUOS BASADOS EN LA INTEGRACION SENSORIAL DE NARIZ ELECTRONICA Y VOLUMETRIA	IAC	0,00		59.504,10	
06.33.05.20.A3 - CONT. MONITORIZACIÓN Y GESTION AVANZADA DE ACTIVOS INDUSTRIALES (MIDAS)	IAC		-35.184,32	0,00	
06.33.05.20.AA - CONT. DESARROLLO DE SOFTWARE DE PLANIF. DE LA PRODUCC. PARA LABORATORIO DE ANALISIS AGROALIM.	IAC		-61,98	215,53	
06.33.05.20.AB - CONT. ESTUDIO VIABILIDAD TEC. INSPECC. AUTOM. DE DEFECT. EN EMBELLEC. PLASTICOS DE INTERIORES VEHIC.	IAC	0,00		8,18	
06.33.05.20.AF - Asesor. para la innov. y la invest. en el proc. productivo extracción de AOVE. Aplic. automatización avanzada a bodega	IAC		-933,33	0,00	
06.33.05.20.AJ - Asesor. para la innov. y la invest. en el proc. produc. extracción de AOVE. Aplic.conceptos de autom. avan. proceso molt	IAC		-158,31	0,00	
06.33.05.20.AL - Asesoram. para la innov. y la investig. en el proc. product. de extracc. aceite oliva virgen. Aplicac. de concep. de automat. avanz. al enva. y bodega	IAC		-315,98	0,00	
06.33.05.20.AP - Asesoramiento sobre el desarrollo de sistemas de inspección automática de lentes oftalmológicas y piezas transparentes y formación sobre sus fundament	IAC		-400,90	343,76	
06.33.05.20.AR - Estudio viabilidad: mejora servicios de los glucometros de pinchazo	IAC	0,00		130,00	
06.33.05.20.AS - Mejora de software de gestión de análisis de rendimiento graso de aceituna	IAC	0,00		58,22	
06.33.05.20.AT - Estudio y desarrollo de un glucómetro conectado	IAC		-3.930,52	76,31	
06.33.05.20.AU - Desarrollo de soluciones avanzadas de automatización industrial para el control y medición de productos oleícolas e industriales	IAC		-670,90	0,00	
06.33.05.20.AV - Desarrollo de software para la planificación estocástica de la producción en laboratorio agroalimentario	IAC	0,00		994,80	
06.33.05.20.AW - IMPROPIOS: Innovación y diseño de soluciones tecnológicas para la caracterización de AOV usando tecnología sensorial avanzada	IAC	45.089,83		56.500,38	
06.33.05.20.AY - ZERO DEFECTOS: DESARROLLO DE SOLUCIONES AVANZADAS DE CONTROL DE LA PRODUCCIÓN	IAC		-10.440,00	0,00	
06.33.05.20.AZ - Desarrollo de especificaciones de diseño electrónico para prototipo para el sector del automóvil	IAC	0,00		50,33	
06.33.05.20.BA - MEJORA CONTINUA en la industria. Estudio de soluciones avanzadas y su uso en los procesos industriales	IAC		-5.750,00	0,00	
06.33.05.20.BC - Optimización del desempeño de sensores no invasivos y de su integración en el proceso de elaboración del aceite de oliva virgen	IAC	4.353,29		4.353,29	
06.33.05.20.BD - Prestación de servicios de carácter científico técnico, a demanda de la empresa DNV GL, en materia de informes de evaluación de proyectos como experto I+D+I (según acuerdo gen	IAC	44,41		44,41	
06.33.05.20.BF - CONT. Optimización del desempeño de sensores no invasivos y de su integración en el proceso de elaboración del aceite de oliva virgen	IAC	2.094,31		2.094,31	
06.33.07.85.21 - CONT. SIST. PROTECCION Y CONTROL MODELO INVERSOR E. FOTOVOL.	IAC		-21.338,85	0,00	
06.33.07.85.35 - CONT. SISTEMA DE LECTURA DOMESTICO E INDUST. EN TIEMPO REAL	IAC		-2.400,80	0,00	
06.33.07.85.43 - CONT.EVALUACIÓN PROY.EMPRESARIAL FORWARE SPAIN SL P.CAMPUS	IAC		-15.122,94	112,50	
06.33.07.85.90 - CONT. COLABORACION EN PROYECTO FEDER-INNTERCONECTA 2013: PROYECTO OPTIMA ENVOLVENTE	IAC	0,00		108,12	
06.33.07.85.95 - CONT. EXPERT CONSULTING AND ASSINTANCE FOR THE DESIGN OF A EXPERIMENTAL MONITORING SYSTEM AT THE AUSTRALIAN NATIONAL UNIVERSITY	IAC	0,00		5,00	
06.33.07.85.AE - Auditoría técnica y análisis experimental de los resultados de un sist. de monitorización de cons. eléctrico y confort ambiental instalado en tres viv	IAC		-671,64	0,00	
06.33.07.85.AG - Desarrollo de un sistema de análisis avanzado para agregar generación distribuida solar fotovoltaica al sector industrial	IAC		-5.081,08	10.105,02	
06.33.07.85.AH - Desarrollo de algoritmo de cálculo para el dimensionado de generador	IAC		-646,15	0,00	
06.33.07.85.AI - Exp. 2021/001237.Suministro e instalación de equipos de monitorización, seguimiento del sistema y análisis de resultados del consumo eléctrico P.Alcón	IAC		-6.857,29	0,00	
06.33.07.85.AJ - EXPEDIENTE: 2021/001234. Suministro e instalación de equipos de monitorización , seguimiento y análisis de resultados del sistema de monitorización de	IAC		-6.903,65	0,00	
06.33.07.85.AK - Instalación de equipos de monitorización, Segmto del sistema y análisis de rdos del consumo eléctrico y confort ambiental en viviendas sitas en c/ La Calzada,38.Exp.202/00190	IAC	54,81		3.836,99	
06.33.07.85.AO - Asesoría Científica para la empresa Marwen	IAC		-5.497,95	0,00	
06.33.07.85.AX - SolAGRO+. Análisis funcional avanzado predictivo para la mejora de la gestión del mantenimiento de sistemas de autoconsumo solar fotovoltaico en sector de la industria agroali	IAC	11.933,71		14.633,71	
06.33.07.85.AY - Desarrollo y caracterización experimental de módulo fotovoltaico bifacial con concentradores posteriores	IAC	1.092,82		1.092,82	
06.33.07.85.AZ - Asistencia técnica para el desarrollo de un módulo fotovoltaico bifacial con concentradores	IAC	520,31		520,31	
06.33.07.85.BD - Expediente 37/2022:Contrato de servicios para la asistencia técnica y el soporte científico al proyecto de ensayo demostrativo enel ámbito de la producción de energía solar re	IAC	15.722,23		15.722,23	
06.33.07.85.BG - Asistencia Científico-Técnica de apoyo al funcionamiento de la plataforma inteligente Ópera (SaaS)	IAC	1.008,00		1.008,00	
06.33.07.85.BK - ALMAfot+: Desarrollo de una metodología de análisis avanzada para agregar almacenamiento energético en la estrategia de generación distribuida solar fotovoltaica del sector in	IAC	5.599,98		5.599,98	
06.34.05.60.52 - CONT. "WORKS OF SOFTWARE DEVELOPMENT TASKS FOR SCORE VIEWER IN THE SME INSTRUMENT".	IAC	0,00		174,98	
06.34.05.60.53 - CONT. APOYO AL DESARROLLO DEL SISTEMA SMARTPV	IAC	0,00		0,14	

-En euros-

CÓDIGO DE GASTO		DESVIACIONES DEL EJERCICIO 2024		DESVIACIONES ACUMULADAS 2024	
Orgánica	Funcional	POSITIVAS	NEGATIVAS	POSITIVAS	NEGATIVAS
06.34.05.60.AC - LOTE 2. Desarrollo de componentes software en el ámbito del PROYECTO CONFIT	IAC		-1.966,58	0,30	
06.34.08.00.11 - ASERAMIENTO, SUPERVISION ... TECNOLOGIAS INFORMACION Y TELEC	IAC	0,00		2,72	
06.34.08.00.86 - CONT. EVALUACION DE PROYECTOS I+D+I CLASIFICADOS COMO "4 DIGITOS UNESCO" O "6 DIGITOS UNESCO" DURANTE 2013	IAC	0,00		6.242,44	
06.34.08.00.A2 - CONT. "COLLABORATIVE DIGITAL SCORES PLATFORM FOR CLASSIC MUSIC".	IAC		-1.706,31	2.385,48	
06.34.08.00.A3 - CONT. "COLLABORATIVE DIGITAL SCORES PLATFORM FOR CLASSIC MUSIC".	IAC		-1.613,54	0,00	
06.34.08.00.AH - Software de análisis de sostenibilidad en entidades públicas españolas.	IAC	1.487,83		1.487,83	
06.34.08.00.AJ - Investigación en Modelos de Autoconfiguración para el Proyecto Internacional CELTIC-NEXT 6G-SMART. Cooperación de Partners Consorcio Español Future Connections y Universidad d	IAC	43.346,53		43.346,53	
06.35.02.55.63 - CONT. CONSULTORIA CIENTIFICO-TECNICA EN LA TRANSFERENCIA DE UNA INNOVACION AL MERCADO DE MATERIAL PARA CURA DE HERIDAS	IAC	0,00		293,03	
06.35.02.55.AB - Diseño de un modelo de entrevista para la intervención clínica y educativa (consejería) sobre pacientes con dolor crónico y entrenamiento en competencias profesionales	IAC		-1.487,60	0,00	
06.36.00.95.58 - CONT. ELABORACION DE LA CADENA DE VALOR DEL ACEITE DE OLIVA VIRGEN EXTRA	IAC		-54,66	0,00	
06.36.00.95.59 - CONT. ELABORACION DE UN PLAN ESTRATEGICO DE MARKETING	IAC		-2,69	0,36	
06.36.06.50.AB - Innovación sectorial y social, mediante la transferencia del conocimiento, al sector de la economía social	IAC	0,00		0,18	
06.36.06.50.BD - Diseño, planificación y ejecución de planes estratégicos y organizativos	IAC	9.700,00		9.700,00	
06.36.06.50.BE - Overall Project Manager Consultancy and Advisory Services. European Universities Initatitive	IAC	14.242,22		14.242,22	
06.36.06.50.BM - Generate an in-depth map of the TNE landscape in Spain	IAC	2.224,82		2.224,82	
06.36.07.75.AF - Asesoramiento técnico-científico en investigación sobre hogares unipersonales, aislamiento social y salud	IAC	2.053,94		2.053,94	
06.36.07.75.AG - Elaboración de Memoria de Síntesis y Conclusiones del Proceso de Participación Previa llevado a cabo dentro del proceso de formulación de los planes PGOM y POU de la ciudad de	IAC	3.202,51		3.202,51	
06.37.02.30.AA - Proyecto de investigación y desarrollo para el diseño e implementación de un sistema de indicadores para medir la transp. en el ámbito ent.no lucrati	IAC	0,00		194,45	
06.37.02.30.AE - Proyecto de investigación y desarrollo para el diseño de una herramienta que permita la medición y valoración del impacto social como activo intangible de especial relevancia	IAC	0,00		54,26	
06.37.02.30.AJ - Proyecto de investigación y desarrollo para el diseño de una herramienta que permita la medición y valoración de la reputación como intangible en el ámbito de las entidades si	IAC		-9.154,46	0,00	
06.37.02.30.AM - Informe de clasificación de riesgo financiero de un producto financiero	IAC	540,00		540,00	
06.37.02.30.AN - Trabajos de consultoría y asesoramiento técnico consistentes en el análisis, diseño e implementación de un marcoeconómico general, presupuestario y de una contabilidad analíti	IAC	5.141,68		5.141,68	
06.38.01.40.42 - CONT. GESTION DEL PORTAL DE IGUALDAD EN LAS RELACIONES LABOR	IAC	0,00		57,15	
06.38.01.40.46 - CONT. PLANIFICACION DOCENTE DE CUATRO CURSOS DE FORMACION JU	IAC		-7.917,37	0,00	
06.38.01.40.AF - Actividades de investigación y asesoramiento científico-técnico en pensiones y seguridad social.	IAC		-4.000,00	17.375,42	
06.38.01.40.AG - Informe técnico sobre prueba del Derecho extranjero (legislación laboral de España) ante las autoridades suizas	IAC	0,00		405,00	
06.38.01.40.AN - Estudios Interuniversitarios en pensiones y seguridad social	IAC	5.380,00		5.380,00	
06.38.01.40.AP - Estudio sobre Prevención de Riesgos Laborales en la Negociación Colectiva	IAC	14.314,20		14.314,20	
06.38.01.65.70 - CONT. CONSULTORÍA, ASESORAM TÉCNICO Y ACTIVIDADES FORMATIVAS EN DCHO MERCANTIL, DCHO CIVIL Y DCHO INTERNACIONAL PRIVADO. RESOLUCIÓN DE CONSULTAS JURÍDICAS Y ELABORAC DE NOTAS TÉCNICAS	IAC		-132,04	0,00	
06.38.01.65.72 - CONT. ELABORACION DE DIFERENTES NOTAS TEC-JURIDICAS SOBRE DIFERENTES ASPECTOS DEL MERCADO OLEICOLA¿	IAC	0,00		13,28	
06.38.01.65.74 - CONT. SERVICIO DE ASESORAMIENTO INTEGRAL EN MATERIA DE PROPIEDAD INTELECTUAL DE LA DIPUTACIÓN PROVINCIAL DE JAEN PARA EL AÑO 2020	IAC		-9.640,61	2.484,75	
06.38.01.65.78 - CONT. ASESORAMIENTO JURIDICO MERCANTIL	IAC		-102,62	0,00	
06.38.01.65.AA - CONT. EN MATERIA DE DERECHO MERCANTIL, DERECHO INDUSTRIAL. DERECHO DE LA PUBLICIDAD Y DE LA COMPETENCIA Y DERECHO INTENA	IAC		-9.151,14	130,54	
06.38.01.65.AD - Diferentes actividades en materia de Derecho industrial y agroalimentario (véase especificación)	IAC		-25.928,59	1.071,41	
06.38.01.65.AH - Actividades en materia de Derecho industrial y agroalimentario.	IAC		-5.415,22	21.584,78	
06.38.01.65.AI - CATEDRA 2024 - Consultoría, asesoramiento técnico y actividades formativas durante 2024 en materia de Derecho Mercantil, Derecho Industrial, Derecho de la Publicidad y de la C	IAC	9.000,00		9.000,00	
06.38.04.70.AK - PRY066/22: El origen de la autonomía andaluza: La junta central suprema de las andalucías de 1835 o el germen de la conciencia de Andalucía	IAC		-3.082,43	666,33	
06.39.01.25.AF - Contrato de asesoramiento en materia inmobiliaria, de derecho público, urbanística y expropiatoria.	IAC	0,00		2.000,00	
04.01.AA - REMANENTES DE FINANCIACIÓN AFECTADA SERVICIOS GENERALES	IAI	0,00		7.145,67	
06.02.02.20.56 - CONT. ASES-TUTORIZACIÓN EN EL DESARROLLO PROY "ANÁLISIS DE EFECTOS DE ESTIÉRCOLES SOBRE LA FERTILIDAD DEL SUELO Y PRODUCTIVIDAD DEL OLIVO" Y DISEÑO-EJECUCIÓN PROG. FOR. VINCULADO (CONV. UJA- AL JOUF)	IAI		-81,22	1.318,61	
06.13.03.05.49 - CONT. ASESORAMIENTO EN EL DISEÑO DE UN LABORATORIO FABLAV DE PROTOTIPADO	IAI		-2.184,48	544,53	
06.17.02.40.06 - CONT. BIOREMEDIATION OF OLIVE MILL EASTEWATER AND ITS SLUDGE FOR RE-USE IN IRRIGATION AND AGRICULTURAL PURPOSES	IAI		-199,50	643,49	
06.18.00.35.00 - CONT. DESARR. APLICACIÓN WEB ADMINISTRACION ELECTRONICA UJA	IAI	0,00		8,70	
06.18.05.70.I2 - CONT. CONSULTORIA Y ASESORAMIENTO CIENTIFICO TECNICO SOBRE LA PLATAFORMA DE DOCENCIA VIRTUAL ILIAS	IAI		-1.736,47	0,00	
06.20.05.35.46 - CONT. ACTUACIONES DE MEJORA EN LAS INSTALACIONES FOTOVOLTAICAS DEL PROYECTO UNIVER DE LA UNIVERSIDAD DE JAÉN	IAI		-184,33	11,84	

-En euros-

CÓDIGO DE GASTO		DESVIACIONES DEL EJERCICIO 2024		DESVIACIONES ACUMULADAS 2024	
Orgánica	Funcional	POSITIVAS	NEGATIVAS	POSITIVAS	NEGATIVAS
06.26.06.80.74 - CONT. INTERNO "ELABORACIÓN DE UN INFORME DE DIAGNÓSTICO SOBRE LA INCIDENCIA DEL SEXTING Y CIBERACOSO ENTRE LOS MIEMBROS DE LA COMUNIDAD UNIVERSITARIA"	IAI	0,00		26,14	
06.27.07.55.22 - CONT. VALORIZATION OF OLIVE BY- PRODUCTS FOR THE PRODUCTION OF BIOLOGICALLY ACTIVE INGREDIENTS FOR DEVELOPING AL JOUF REGION	IAI		-509,39	814,07	
06.30.06.30.66 - CONT. ASESOR-TUTORIZACIÓN EN DESARR. PROY "ANÁLISIS PAPEL PROTECTOR Y/O PATOGÉNICO DE CEPAS DE BACILLUS THURIGENSIS EN SUS CULTIVOS " Y DISEÑO-EJECUCIÓN PROG. FOR. VINCULADO (CONVENIO UJA- AL JOUF)	IAI		-83,49	1.315,55	
03.11.AB - Grupo PAIDI TEP 983 Advances in Photovoltaic Technology	IBG		-11.979,81	25.249,40	
04.01.AA - REMANENTES DE FINANCIACIÓN AFECTADA SERVICIOS GENERALES	IBG	0,00		560,00	
06.02.00.63.97 - GR. RNM350 GEOBOTANICA Y PALINOLOGIA. APLIC. AL MEDIO NATURAL	IBG		-545,49	20.688,53	
06.02.02.20.97 - GR. RNM354 ECOLOGIA, EVOL. Y CONSER. VEGETACION MEDITERRANEA	IBG		-3.338,35	14.254,77	
06.02.02.20.98 - GR. RNM300 ECOLOGIA Y BIODIVERSIDAD SIST. ACUATICOS	IBG		-132,63	19.544,11	
06.02.02.20.99 - GR. RNM296 ECOLOFIA FORESTAL Y DINAMICA DEL PAISAJE.	IBG		-1.874,59	1.880,11	
06.02.04.12.99 - GR. AGR232 ESTUDIOS FISIOLOGICOS RESPUESTAS PLANTAS FRENTE E	IBG		-418,79	15.408,73	
06.02.08.19.95 - GR. RNM118 BIOLOGIA DE LAS ESPECIES CINEGETICAS Y PLAGAS	IBG		-1.498,61	3.538,83	
06.02.08.19.96 - GR. BIO294. INMUNOGENETICA	IBG		-1.647,08	11.136,03	
06.02.08.19.98 - GR. RNM175 BIODIVERSIDAD Y DESARROLLO SOSTENIBLE	IBG		-12,00	256,05	
06.02.08.19.99 - GR. RNM182 ANDALUZ DE NEMATOLOGIA	IBG		-1.807,66	22.871,87	
06.03.00.50.97 - GR. BIO302 SISTEMAS Y ORGANISMOS COMPLEJOS	IBG	0,00		5.734,00	
06.03.00.50.98 - GR. CTS446 MIOGENESIS CARDIACA Y ESQUELETICA: REGENERACION MUSCULAR	IBG		-638,67	435,47	
06.03.00.50.99 - GR. BIO184 ESTRES CELULAR Y EDAD	IBG	2.641,95		26.522,14	
06.03.00.60.97 - GR. BIO341 ENZIMAS Y METABOLISMO	IBG		-50,18	14,59	
06.03.00.60.99 - GR. BIO286 BIOQUIMICA Y SEÑALIZACION CELULAR	IBG		-26.818,70	66.661,25	
06.03.04.20.98 - GR. BIO258 TRANSCRIPCION Y EXPRESION GENICA EN EUCARIOTAS	IBG	19.002,43		25.233,69	
06.03.04.20.99 - GR. RNM924 GENETICA MOLECULAR HUMANA Y ANIMAL	IBG	4.969,23		81.695,88	
06.05.01.30.99 - GR. SEJ191 ASPECTOS CIVILES Y TRIBUTARIOS, RELACIONES JURIDICAS PRIVADAS	IBG	0,00		3.768,51	
06.05.01.50.99 - GR. SEJ421 DERECHO FINANCIERO.	IBG		-295,66	5.890,28	
06.07.01.70.98 - GR. SEJ428 DERECHO PENAL Y CRIMINOLOGIA.	IBG		-3.406,11	13.194,11	
06.07.03.83.99 - GR. HUM1004 BIOPOLITICAS	IBG		-904,85	3.472,25	
06.08.02.00.98 - GR. HUM793 GIDIMAJA.	IBG		-151,49	54.430,65	
06.08.02.05.98 - GR. HUM819 INVESTIGACION CURRICULAR Y DIDACTICA DE LAS CIENCIAS EXPERIMENTALES	IBG		-2.000,04	162,53	
06.08.02.05.99 - GR. HUM 167 JAEN DE DIDACTICA	IBG		-775,30	19.118,54	
06.09.01.87.96 - GR. HUM1016 CIENCIA, EDUCACIÓN, DEPORTE Y ACTIVIDAD FÍSICA	IBG		-920,18	5.976,21	
06.09.01.87.97 - GR. HUM790 ACTIVIDAD FISICA Y DEPORTES	IBG		-2.584,66	267,03	
06.09.01.87.98 - GR. HUM943 ACTIVIDAD FISICA APLICADA A LA EDUCACION Y SALUD	IBG		-6.145,68	5.500,36	
06.09.01.87.99 - GR. HUM653 INNOVACION DIDACTICA EN ACTIVIDAD FISICA	IBG		-1.603,73	3,45	
06.09.01.89.98 - GR. HUM942 MUSICA Y ESTUDIOS CULTURALES	IBG		-1.054,73	27.774,59	
06.09.01.93.99 - GR. HUM862 ESTUDIOS EN SOCIEDAD, ARTES, Y GESTION CULTURAL	IBG		-624,42	568,39	
06.09.02.45.99 - GR. HUM790 ACTIVIDAD FISICA Y DEPORTES.	IBG	0,00		0,41	
06.10.02.25.98 - GR. SEJ 553. LABORATORIO DE ANÁLISIS E INNOVACIÓN TURÍSTICA - LAlmTUR	IBG		-5.431,47	7.778,52	
06.10.02.25.99 - GR. SEJ142 ECONOMIA APLICADA JAEN	IBG		-3.606,45	3.509,78	
06.10.04.80.AA - Grupo PAIDI SEJ271 ESTUDIOS HISTORICOS SOBRE LA EMPRESA	IBG		-1.250,21	0,00	
06.12.02.65.99 - GR. FQM245 ESTADISTICA TEORICA Y APL. E INVEST. OPERATIVA	IBG		-2.908,48	85.526,99	
06.13.03.05.98 - GR. TIC159 INVESTIGACION Y DESARROLLO EN INGENIERIA GRAFICA, DISEÑO, INDUSTRIAL Y SIG	IBG		-8.582,10	5.177,12	
06.13.03.05.99 - GR. TEP180 INGENIERIA GRAFICA Y ARQUEOLOGIA INDUSTRIAL	IBG		-910,00	7.112,54	
06.13.07.20.AB - Grupo PAIDI TEP 985 I+D INGENIERÍA, ENERGÍA Y SOSTENIBILIDAD	IBG	149,82		4.202,46	
06.14.01.95.99 - GR. HUM103 INNOVACION EN DIDACTICA DE LA LENGUA Y LA LITERATURA	IBG		-120,00	2.215,25	
06.14.05.67.96 - GR. HUM922 SEMINARIO DE LEXICOGRAFIA HISPANICA	IBG		-347,98	6.155,17	
06.14.05.67.98 - GR. HUM834 ANALISIS LINGUISTICO TEORIA Y APLICACIONES	IBG		-3.308,66	10.270,20	
06.14.05.83.99 - GR. HUM780 ESTUDIOS DE LITERATURA HISPANICA DE LA UJA.	IBG		-295,98	15.101,97	
06.14.05.83.AB - Grupo PAIDI HUM 1064 Seminario de Estudios Literarios y Culturales	IBG	0,00		1.000,00	
06.15.03.45.96 - GR. HUM1040 AN INTERDISCIPLINARY APPROACH TO ENGLISH STUDIES	IBG		-1.843,52	869,45	
06.15.03.45.97 - GR. HUM679 ESTUDIOS LING. APLICADA A LA ENSEÑANZA INGLES	IBG		-649,30	17.851,89	
06.15.03.45.99 - GR. HUM271 APROXIMACION MULTIDISCIPLINAR AL INGLES	IBG		-9.552,26	17.857,91	
06.16.03.85.93 - GR. TEP220 MODELIZACION DE LA ATMOSFERA Y RADIACION SOLAR	IBG		-6.458,46	13.322,74	
06.16.03.85.96 - GR. FQM332 FISICA Y QUIMICA DE LINARES.	IBG		-121,83	1.037,56	
06.16.03.85.98 - GR. TEP145 FISICA DE INTERFASES	IBG		-209,72	5.780,13	
06.16.03.85.99 - GR. FQM152 SIMULACION Y CARACTER. DE SISTEMAS MATERIALES	IBG		-3.366,43	8.264,57	
06.16.03.98.94 - GR. RNM370. RIESGO SISMICO Y TECTONICA ACTIVA	IBG		-2.184,20	1.841,71	
06.17.01.20.99 - GR. RNM325. PROCESOS Y RECURSOS GEOLOGICOS.	IBG		-5.580,38	10.792,82	
06.17.02.80.99 - GR. RNM200 ANALISIS DE CUENCAS Y GEOLOGIA AMBIENTAL	IBG		-5.029,16	9.881,45	
06.17.04.27.99 - GR. RNM374. CIENCIAS DE LA TIERRA E INGENIERIA GEOLOGICA	IBG		-2.727,62	4.244,65	
06.18.00.35.99 - GR. TIC257 AVANCES EN SISTEMAS INTELIGENTES Y APLICACIONES	IBG	403,94		36.024,62	
06.18.00.35.AB - Grupo PAIDI TIC253 Ingeniería Computacional Aplicada	IBG	0,00		1.560,00	
06.18.00.35.AP - GRUPO DE INVESTIGACION TIC-253 INGENIERÍA COMPUTACIONAL APLICADA	IBG	504,46		504,46	
06.18.00.75.98 - GR. TIC207 SISTEMAS INTELIGENTES Y MINERIA DE DATOS	IBG		-1.610,79	55.609,66	
06.18.05.70.96 - GR. TIC209 SISTEMAS INTELIGENTES DE ACCESO A LA INFORMACIÓN	IBG	15.390,37		154.003,32	
06.18.05.70.97 - GR.TIC206 SIS. INTELIGENTES BASADOS EN ANALISIS DECISION DIFUSO	IBG	715,13		73.729,77	
06.18.05.70.99 - GR. TIC144 INFORMATICA GRAFICA Y GEOMATICA	IBG		-30.405,67	6.840,94	
06.18.05.70.BP - SISTEMAS GRÁFICOS INTELIGENTES	IBG	12.424,58		14.062,60	
06.19.05.05.97 - GR. TEP213 SISTEMAS FOTOGRAMETRICOS Y TOPOMETRICOS.	IBG		-2.594,58	10.153,27	
06.19.05.05.98 - GR. TEP164 INGENIERIA CARTOGRAFICA	IBG		-8.980,91	21.868,85	
06.19.05.05.99 - GR. RNM282 MICROGEODESIA JAEN	IBG		-3.514,82	21.213,67	
06.20.05.35.99 - GR. TEP152 INVESTIGACION Y TECNOLOGIA ELECTRICA	IBG		-800,29	16.517,68	
06.21.05.45.AE - Grupo PAIDI TEP 984 Strain Analysis UJA	IBG		-5.354,62	235,19	
06.21.05.90.97 - GR. TEP250. INGENIERIA MECANICA Y ENERGETICA	IBG		-9.220,15	24.071,24	
06.21.06.00.98 - GR. FQM322 FUENTES DE ALTA TECNOLOGIA DE LA GALAXIA.	IBG	1.048,94		9.765,54	
06.21.06.00.99 - GR. TEP235 GRUPO DE MECANICA DE FLUIDOS DE JAEN	IBG		-54.682,94	0,00	
06.21.06.00.AN - GRUPO PAIDI TEP 991 - GRUPO DE INVESTIGACIÓN EN MECÁNICA DE FLUIDOS E INTERACCIÓN FLUIDO-ESTRUCTURA DE JAÉN	IBG	51.922,42		51.922,42	

-En euros-

CÓDIGO DE GASTO		DESVIACIONES DEL EJERCICIO 2024		DESVIACIONES ACUMULADAS 2024	
Orgánica	Funcional	POSITIVAS	NEGATIVAS	POSITIVAS	NEGATIVAS
06.21.06.05.99 - GR. TEP980 TECNOLOGÍAS AVANZADAS EN INGENIERÍA CIVIL: CONSTRUCCIÓN Y TRANSPORTE TERRESTRE	IBG		-1.307,50	4.878,64	
06.22.00.65.99 - GR. TEP222 INGENIERIA DE MATERIALES Y MINERA	IBG	61.448,40		62.648,41	
06.22.05.55.98 - GR. TEP233 INGENIERIA QUIMICA Y AMBIENTAL	IBG	1.829,45		44.061,29	
06.22.05.55.99 - GR. TEP138 BIOPROCESOS.	IBG		-5.791,72	1.443,96	
06.23.02.85.99 - GR. HUM761. SOCIEDADES ARABES, ISLAMICAS Y CRISTIANAS	IBG		-1.796,68	15.952,41	
06.23.03.55.99 - GR. HUM669 HUMANISMO GIENNENSE SIGLOS XV AL XVII	IBG		-150,00	8.302,24	
06.23.07.96.99 - GR. HUM630 ESTUDIOS LITERARIOS INTERCULTURALES	IBG	0,00		1.015,20	
06.24.04.40.99 - GR. FQM268. MEJOR APROXIMACION DE FUNCIONES, TEORIA DE LAS SUBVARIEDADES, ANILLOS Y CATEGORIAS	IBG		-11,57	38.930,53	
06.24.05.95.99 - GR. FQM178 APROXIMACION Y METODOS NUMERICOS	IBG		-1.263,08	22.133,88	
06.25.02.15.99 - GR. HUM427 DESARROLLO E INVEST. DE LA EDUCACION ANDALUCIA	IBG		-1.731,56	12.416,27	
06.25.02.15.AB - Grupo PAIDI SEJ641 Innovación, Formación y Tecnología en Educación	IBG		-156,79	86,82	
06.25.02.15.AU - GRUPO PAIDI HUM 819 - INVESTIGACIÓN CURRICULAR Y DIDÁCTICA DE LAS CIENCIAS EXPERIMENTALES	IBG	911,66		911,66	
06.25.06.25.99 - GR. HUM660 INV. Y DESARROLLO EDUCATIVO DE ORIENTACION IDEO.	IBG		-1.026,01	3.591,95	
06.26.06.20.97 - GR. BIO302 SISTEMAS Y ORGANISMOS COMPLEJOS	IBG		-49,58	2.953,60	
06.26.06.20.99 - GR. HUM434 RELACIONES CAUSALES Y PROC. DECISION CONDUCTUAL	IBG		-1.416,63	1.814,17	
06.26.06.80.98 - GR. HUM338 PSICOFISIOLOGIA CLINICA.	IBG		-2.842,77	1.532,52	
06.26.06.80.99 - GR. HUM836 EVALUACION E INTERVENCION PSICOLOGICA	IBG	7.610,62		16.806,64	
06.26.07.25.98 - GR. HUM642 PSICOLOGIA COMPARADA:APRENDIZAJE, ATENCION Y MEMORIA	IBG		-2.223,65	0,00	
06.26.07.25.99 - GR. CTS283 PSICOBIOLOGIA	IBG		-4.726,11	6.210,26	
06.26.07.30.99 - GR. HUM642 PSICOLOGIA COMPARADA APRENDIZAJE ANTENCION Y MEM	IBG		-3.197,26	18.010,12	
06.26.07.35.98 - GR. HUM883. COGNICION, DESARROLLO Y EDUCACION	IBG		-1.041,15	19.956,96	
06.26.07.35.99 - GR. HUM469 PSICOLOGIA DEL DESARROLLO E INTERV. EDUCATIVA	IBG		-10.069,70	0,00	
06.26.07.40.99 - GR. HUM651 ANALISIS PSICOSOCIAL COMPORT.NUEVA REALIAD SOCIAL	IBG		-2.287,39	5.439,17	
06.26.08.13.99 - GR. SEJ484 GENERO, DEPENDENCIA Y EXCLUSION SOCIAL	IBG		-4.159,46	1.431,81	
06.27.07.50.97 - GR. FQM363 INNOVACIONES EN ANALISIS QUIMICO	IBG	2.911,15		20.667,01	
06.27.07.50.99 - GR. FQM323. QUIMICA ANALITICA DE LA UJA.	IBG		-17.625,98	14.969,19	
06.27.07.55.97 - GR. FQM337 ESTRUCTURA Y DINAMICA DE SISTEMAS QUIMICOS	IBG		-2.321,29	18.730,37	
06.27.07.55.99 - GR. FQM173 QUIMICA FISICA TEORICA Y EXPERIMENTAL	IBG		-380,66	185,20	
06.28.07.60.97 - GR. RNM 366 MATERIALES DE CARBON Y MEDIO AMBIENTE	IBG		-2.244,80	1.724,94	
06.28.07.65.98 - GR. FQM273 COMPLEJOS METALICOS MOLECULARES Y SOPORTADOS DE INTERES BIOLOGICO O TECNOLOGICO	IBG		-5.232,42	59.986,53	
06.28.07.65.99 - GR. FQM182 COMPUESTOS DE INTERES BIOLOGICO	IBG	5.651,81		26.970,68	
06.30.00.27.98 - GR. BIO349 TECNOLOGÍAS BIOLÓGICAS	IBG		-1.360,86	7.921,31	
06.30.00.27.99 - GR. CTS026 GRUPO DE ESTUDIO EN ACTIVIDAD FISICA, FISIOTERAPIA Y SALUD	IBG		-413,66	16.104,78	
06.30.00.90.99 - GR. CTS380 CIRUGIA ORTOPEDICA	IBG	0,00		2.142,03	
06.30.04.10.98 - GR. CTS1039 FISIOLOGIA Y PATOLOGIA EXPERIMENTAL Y CLINICA	IBG		-6.215,09	1.081,55	
06.30.04.10.99 - GR. BIO221 NEUROENDOCRINOLOGIA Y NUTRICION	IBG		-932,68	16.002,48	
06.30.05.66.99 - GR. CTS442 INMUNOBIOLOGIA TUMORAL	IBG	0,00		5.810,95	
06.30.06.15.98 - GR. CTS435 EPIDEMIOLOGIA, MEDICINA PREVENTIVA Y CIRUGIA	IBG		-1.329,71	5.008,29	
06.30.06.30.98 - GR. AGR230 MICROBIOLOGIA DE LOS ALIMENTOS Y MEDIO AMBIENTE	IBG		-12.863,32	46.027,57	
06.31.04.65.99 - GR. HUM573 ARQUITECTO VANDELVIRA	IBG	5.791,36		10.281,54	
06.31.04.85.99 - GR. HUM357 PATRIMONIO ARQUEOLOGICO DE JAEN	IBG		-23.972,69	40.825,69	
06.32.00.10.99 - GR. HUM112 ESTUDIOS SOBRE EL TERRITORIO Y LA SOCIEDAD	IBG		-5.156,97	0,03	
06.32.04.45.99 - GR. HUM458 EGIPTOLOGIA Y PAPIROLOGIA	IBG	681,63		2.737,95	
06.32.04.90.99 - GR. HUM155 LABORATORIO DE EXPERIMENTACION ESPACIAL	IBG		-8.963,27	155,80	
06.33.05.20.98 - GR. TEP237 GRUPO DE ROBOTICA, AUTOMATICA Y VISION POR COMPUTADOR (GRAV)	IBG		-1.003,06	1.395,52	
06.33.05.20.99 - GR.TEP237 ROBOTICA, AUTOMATICA Y VISION POR COMPUTADOR GRAV	IBG		-564,62	1.655,06	
06.33.07.85.99 - GR. TEP101 INVESTIG. Y DESARR. EN ENERGIA SOLAR Y AUTOMATICA	IBG	21.595,95		81.094,02	
06.33.07.85.AL - Grupo PAIDI TEP 988 Laboratorio de Ingeniería Eléctrica y Electrónica aplicadas a la Energía Solar	IBG	2.109,65		5.776,65	
06.34.05.60.99 - GR. TIC220. INGENIERIA DE SISTEMAS TELEMATICOS	IBG		-1.184,84	11.581,89	
06.34.08.00.99 - GR. TIC188. TRATAMIENTO SEÑALES EN SISTEMAS DE TELECOMUNICAC	IBG		-17.837,23	102.218,25	
06.35.02.55.97 - GR. CTS990 GESTION DE CUIDADOS Y EVALUACION DE POLITICAS ASISTENCIALES EN CRONICIDAD, ENVEJECIMIENTO Y CUIDADOS PALIATIVOS.	IBG		-6.171,99	3.339,93	
06.35.02.55.99 - GR. CTS464 ENFERMERIA E INNOVACION EN CUIDADOS DE SALUD	IBG		-10.883,75	14.161,60	
06.36.00.95.99 - GR. SEJ315 MARKETING UJA	IBG		-8.258,65	27.125,00	
06.36.06.50.98 - GR. SEJ627 AVANCES EN DIRECCIÓN DE OPERACIONES Y GESTIÓN DE LA TECNOLOGÍA	IBG		-3.762,37	2.249,81	
06.36.06.50.99 - GR. SEJ232 DIRECCION Y ORGANIZACION PARA LA COMPETITIVIDAD	IBG		-1.341,10	44.330,91	
06.36.07.75.99 - GR. SEJ311 RETOS SOCIALES EN LAS SOCIEDADES COMPLEJAS	IBG	29,82		22.637,41	
06.37.02.30.99 - GR. SEJ289 S.I.G. EMPRESAS ANDALUCIA	IBG		-2.805,56	59.573,65	
06.38.01.40.99 - GR. SEJ365 POLITICAS TERRIT. EMPLEO. MERCADO TRABAJO Y DEREC	IBG		-6.713,81	15.556,96	
06.39.01.25.98 - GR. SEJ630 ADMINISTRACIÓN PÚBLICA Y CIUDADANOS: RÉGIMEN JURÍDICO	IBG	0,00		4.777,97	
06.39.01.25.99 - GR. SEJ317 EL DERECHO PUBLICO Y LA CRISIS INSTITUCIONAL Y ECONOMICA	IBG		-3.051,16	1,00	
06.39.01.35.99 - GR. SEJ173 DERECHOS FUNDAMENTALES, ANDALUCIA Y CEE	IBG	21.544,45		65.739,49	
06.39.01.35.BG - GRUPO PAIDI SEJ 317 - El Derecho Público y la crisis institucional y económica	IBG	956,04		956,04	
06.40.01.60.98 - GR. SEJ399 DERECHO COMUN EUROPEO Y ESTUDIOS INTERNACIONALES	IBG		-2.057,67	4.382,50	
03.11.AS - Acción 1a POAI 2023-2024: EI_TEP8_2023	IBG3.4		-3.976,93	778,37	
06.02.00.63.AH - Acción 1a POAI 2023-2024: RNM350_2023	IBG3.4		-2.395,55	6,45	
06.02.02.20.AR - Acción 1a POAI 2023-2024: RNM300_2023	IBG3.4		-2.621,03	8,39	
06.02.02.20.AS - Acción 1a POAI 2023-2024: EI_RNM4_2023	IBG3.4		-6.078,97	11,65	
06.02.02.20.AT - Acción 1a POAI 2023-2024: RNM354_2023	IBG3.4		-6.885,12	19,33	
06.02.08.19.AJ - Acción 1a POAI 2023-2024: EI_RNM2_2023	IBG3.4		-2.803,25	3,53	
06.02.08.19.AK - Acción 1a POAI 2023-2024: BIO294_2023	IBG3.4		-2.982,00	0,00	
06.02.08.19.AL - Acción 1a POAI 2023-2024: RNM175_2023	IBG3.4		-2.811,67	35,33	
06.03.00.50.AK - Acción 1a POAI 2023-2024: BIO184_2023	IBG3.4		-4.273,01	2,99	
06.03.00.50.AL - Acción 1a POAI 2023-2024: CTS446_2023	IBG3.4		-55,00	295,79	
06.03.00.60.AG - Acción 1a POAI 2023-2024: BIO286_2023	IBG3.4		-4.948,21	0,00	
06.03.04.20.AP - Acción 1a POAI 2023-2024: BIO258_2023	IBG3.4		-1.677,83	0,01	
06.03.04.20.AQ - Acción 1a POAI 2023-2024: RNM924_2023	IBG3.4		-4.616,21	0,00	
06.05.01.30.AA - Acción 1a POAI 2023-2024: EI_SEJ19_2023	IBG3.4	0,00		799,00	

-En euros-

CÓDIGO DE GASTO		DESVIACIONES DEL EJERCICIO 2024		DESVIACIONES ACUMULADAS 2024	
Orgánica	Funcional	POSITIVAS	NEGATIVAS	POSITIVAS	NEGATIVAS
06.05.01.50.AH - Acción 1a POAI 2023-2024: SEJ421_2023	IBG3.4		-981,82	1,18	
06.07.01.70.AF - Acción 1a POAI 2023-2024: SEJ428_2023	IBG3.4		-2.286,74	46,09	
06.08.02.05.AE - Acción 1a POAI 2023-2024: EI_HUM8_2023	IBG3.4		-247,85	2.633,15	
06.08.02.05.AF - Acción 1a POAI 2023-2024: HUM819_2023	IBG3.4	0,00		509,12	
06.08.02.10.AF - Acción 1a POAI 2023-2024: EI_HUM5_2023	IBG3.4		-1.164,55	635,45	
06.09.01.87.AQ - Acción 1a POAI 2023-2024: HUM943_2023	IBG3.4		-813,04	129,68	
06.09.01.87.AT - Acción 1a POAI 2023-2024: HUM1016_2023	IBG3.4	660,18		850,18	
06.09.01.87.AU - Acción 1a POAI 2023-2024: HUM653_2023	IBG3.4	0,00		506,00	
06.09.01.89.AD - Acción 1a POAI 2023-2024: EI_HUM13_2023	IBG3.4		-3.072,74	94,26	
06.09.01.93.AK - Acción 1a POAI 2023-2024: HUM862_2023	IBG3.4		-2.480,83	147,44	
06.09.02.45.AB - Acción 1a POAI 2023-2024: EI_HUM12_2023	IBG3.4		-2.331,49	314,16	
06.10.02.25.AP - Acción 1a POAI 2023-2024: EI_SEJ18_2023	IBG3.4		-3.498,00	2,00	
06.10.02.25.AQ - Acción 1a POAI 2023-2024: SEJ553_2023	IBG3.4		-1.935,00	0,00	
06.10.02.25.AR - Acción 1a POAI 2023-2024: EI_SEJ15_2023	IBG3.4		-472,00	0,00	
06.10.04.15.AD - Acción 1a POAI 2023-2024: EI_SEJ5_2023	IBG3.4		-928,00	0,00	
06.10.04.80.AC - Acción 1a POAI 2023-2024: EI_SEJ17_2023	IBG3.4		-1.360,00	0,00	
06.12.02.65.AH - Acción 1a POAI 2023-2024: EI_FQM2_2023	IBG3.4	0,00		305,15	
06.12.02.65.AI - Acción 1a POAI 2023-2024: EI_FQM4_2023	IBG3.4	0,00		191,00	
06.13.03.05.AH - Acción 1a POAI 2023-2024: TIC159_2023	IBG3.4	0,00		246,00	
06.13.07.20.AL - Acción 1a POAI 2023-2024: TEP985_2023	IBG3.4		-529,00	3.768,00	
06.14.05.67.AF - Acción 1a POAI 2023-2024: HUM834_2023	IBG3.4		-1.871,57	213,43	
06.14.05.67.AG - Acción 1a POAI 2023-2024: EI_HUM4_2023	IBG3.4		-1.319,46	223,61	
06.14.05.83.AK - Acción 1a POAI 2023-2024: EI_HUM20_2023	IBG3.4		-1.416,20	979,29	
06.14.05.83.AL - Acción 1a POAI 2023-2024: EI_HUM16_2023	IBG3.4		-4.422,30	0,00	
06.14.05.83.AN - Acción 1a POAI 2023-2024: HUM780_2023	IBG3.4	0,00		0,01	
06.15.03.45.AN - Acción 1a POAI 2023-2024: EI_HUM7_2023	IBG3.4		-868,89	1.428,35	
06.15.03.45.AO - Acción 1a POAI 2023-2024: HUM271_2023	IBG3.4	0,00		3.431,00	
06.16.00.38.AB - Acción 1a POAI 2023-2024: EI_FQM1_2023	IBG3.4		-767,14	0,00	
06.16.03.85.AC - Acción 1a POAI 2023-2024: TEP220_2023	IBG3.4		-2.400,00	0,00	
06.17.01.20.AG - Acción 1a POAI 2023-2024: RNM325_2023	IBG3.4		-1.881,00	0,00	
06.17.02.80.AK - Acción 1a POAI 2023-2024: RNM200_2023	IBG3.4	0,00		3.563,00	
06.17.02.80.AL - Acción 1a POAI 2023-2024: RNM374_2023	IBG3.4		-2.529,00	0,00	
06.18.00.35.AI - Acción 1a POAI 2023-2024: TIC253_2023	IBG3.4		-2.349,82	28,13	
06.18.00.35.AJ - Acción 1a POAI 2023-2024: EI_TEP2_2023	IBG3.4		-8.505,42	19,58	
06.18.00.35.AK - Acción 1a POAI 2023-2024: EI_TIC1_2023	IBG3.4		-1.465,99	0,01	
06.18.05.70.BI - Acción 1a POAI 2023-2024: TIC144_2023	IBG3.4		-1.857,18	842,10	
06.18.05.70.BJ - Acción 1a POAI 2023-2024: TIC209_2023	IBG3.4		-3.466,74	145,47	
06.18.05.70.BK - Acción 1a POAI 2023-2024: TIC206_2023	IBG3.4		-4.829,36	131,86	
06.19.05.05.BD - Acción 1a POAI 2023-2024: TEP213_2023	IBG3.4		-3.277,35	544,65	
06.19.05.05.BE - Acción 1a POAI 2023-2024: RNM282_2023	IBG3.4		-3.145,97	14,47	
06.19.05.05.BF - Acción 1a POAI 2023-2024: TEP164_2023	IBG3.4		-1.389,00	0,00	
06.20.05.35.AV - Acción 1a POAI 2023-2024: TEP152_2023	IBG3.4		-1.753,87	35,38	
06.21.05.45.AT - Acción 1a POAI 2023-2024: TEP984_2023	IBG3.4	0,00		3.231,00	
06.21.05.90.AC - Acción 1a POAI 2023-2024: TEP250_2023	IBG3.4		-1.754,83	42,17	
06.21.06.00.AJ - Acción 1a POAI 2023-2024: EI_RNM7_2023	IBG3.4	0,00		1.339,00	
06.21.06.00.AK - Acción 1a POAI 2023-2024: EI_TEP10_2023	IBG3.4		-6.053,96	4,30	
06.21.06.05.AH - Acción 1a POAI 2023-2024: TEP980_2023	IBG3.4		-1.656,96	502,37	
06.22.00.65.AW - Acción 1a POAI 2023-2024: TEP222_2023	IBG3.4		-8.253,29	0,71	
06.22.00.65.AX - Acción 1a POAI 2023-2024: EI_TEP9_2023	IBG3.4		-3.429,28	70,72	
06.22.05.55.AU - Acción 1a POAI 2023-2024: EI_TEP1_2023	IBG3.4		-2.955,19	0,01	
06.22.05.55.AV - Acción 1a POAI 2023-2024: TEP138_2023	IBG3.4		-9.457,76	2,62	
06.22.05.55.AW - Acción 1a POAI 2023-2024: EI_TEP6_2023	IBG3.4		-5.951,64	1,30	
06.22.05.55.AX - Acción 1a POAI 2023-2024: TEP233_2023	IBG3.4		-4.880,39	55,61	
06.23.03.55.AA - Acción 1a POAI 2023-2024: EI_HUM9_2023	IBG3.4		-1.980,00	0,00	
06.24.05.95.AC - Acción 1a POAI 2023-2024: EI_FQM8_2023	IBG3.4		-1.472,00	0,00	
06.24.05.95.AD - Acción 1a POAI 2023-2024: EI_FQM10_2023	IBG3.4		-383,25	22,75	
06.25.02.15.AM - Acción 1a POAI 2023-2024: SEJ641_2023	IBG3.4		-725,40	149,60	
06.25.02.15.AN - Acción 1a POAI 2023-2024: HUM427_2023	IBG3.4	0,00		676,00	
06.25.06.25.AC - Acción 1a POAI 2023-2024: HUM660_2023	IBG3.4		-983,54	108,46	
06.26.06.20.AB - Acción 1a POAI 2023-2024: EI_CTS2_2023	IBG3.4		-699,81	742,19	
06.26.06.20.AC - Acción 1a POAI 2023-2024: HUM434_2023	IBG3.4		-1.115,85	172,46	
06.26.06.80.AV - Acción 1a POAI 2023-2024: EI_HUM18_2023	IBG3.4	0,00		2.824,00	
06.26.06.80.AW - Acción 1a POAI 2023-2024: HUM338_2023	IBG3.4		-1.978,74	23,26	
06.26.07.25.AG - Acción 1a POAI 2023-2024: CTS283_2023	IBG3.4		-383,11	1,89	
06.26.07.30.AD - Acción 1a POAI 2023-2024: HUM642_2023	IBG3.4		-2.835,66	381,34	
06.26.07.35.AK - Acción 1a POAI 2023-2024: EI_HUM3_2023	IBG3.4	0,00		1.161,00	
06.26.07.40.AL - Acción 1a POAI 2023-2024: EI_SEJ8_2023	IBG3.4		-1.484,15	31,85	
06.26.07.40.AM - Acción 1a POAI 2023-2024: EI_SEJ7_2023	IBG3.4		-896,65	213,35	
06.26.08.13.AW - Acción 1a POAI 2023-2024: SEJ484_2023	IBG3.4		-2.545,69	1.245,88	
06.26.08.13.AX - Acción 1a POAI 2023-2024: EI_SEJ14_2023	IBG3.4		-3.037,22	548,36	
06.27.07.50.AP - Acción 1a POAI 2023-2024: FQM323_2023	IBG3.4		-1.358,03	4,77	
06.27.07.50.AQ - Acción 1a POAI 2023-2024: FQM363_2023	IBG3.4		-265,00	2.411,00	
06.27.07.55.AD - Acción 1a POAI 2023-2024: FQM337_2023	IBG3.4		-1.283,33	83,67	
06.28.07.60.AC - Acción 1a POAI 2023-2024: EI_FQM3_2023	IBG3.4		-191,00	0,00	
06.28.07.60.AD - Acción 1a POAI 2023-2024: RNM366_2023	IBG3.4		-3.279,89	6,11	
06.28.07.60.AE - Acción 1a POAI 2023-2024: EI_FQM6_2023	IBG3.4		-6.513,85	5,15	
06.28.07.65.AH - Acción 1a POAI 2023-2024: FQM182_2023	IBG3.4		-4.046,69	0,05	
06.30.00.27.AD - Acción 1a POAI 2023-2024: CTS026_2023	IBG3.4		-3.262,06	44,89	
06.30.00.27.AE - Acción 1a POAI 2023-2024: BIO349_2023	IBG3.4		-5.371,14	461,86	
06.30.04.10.AB - Acción 1a POAI 2023-2024: BIO221_2023	IBG3.4	0,00		1.127,00	
06.30.05.66.AB - Acción 1a POAI 2023-2024: EI_CTS1_2023	IBG3.4		-982,45	224,55	
06.30.06.30.AR - Acción 1a POAI 2023-2024: AGR230_2023	IBG3.4	0,00		2.452,00	
06.30.06.30.AS - Acción 1a POAI 2023-2024: EI_BIO1_2023	IBG3.4		-4.744,05	10,47	
06.31.00.33.AB - Acción 1a POAI 2023-2024: HUM357_2023	IBG3.4		-10.000,00	0,00	
06.32.00.10.AD - Acción 1a POAI 2023-2024: EI_HUM19_2023	IBG3.4		-510,41	0,00	
06.32.04.90.AO - Acción 1a POAI 2023-2024: EI_HUM15_2023	IBG3.4		-2.022,31	33,69	
06.33.07.85.AV - Acción 1a POAI 2023-2024: EI_TEP5_2023	IBG3.4		-2.274,23	13,77	
06.33.07.85.AW - Acción 1a POAI 2023-2024: EI_TEP3_2023	IBG3.4	705,28		5.463,28	

-En euros-

CÓDIGO DE GASTO		DESVIACIONES DEL EJERCICIO 2024		DESVIACIONES ACUMULADAS 2024	
Orgánica	Funcional	POSITIVAS	NEGATIVAS	POSITIVAS	NEGATIVAS
06.34.05.60.AG - Acción 1a POAI 2023-2024: EI_TIC2_2023	IBG3.4		-153,77	251,03	
06.34.08.00.AG - Acción 1a POAI 2023-2024: TIC188_2023	IBG3.4	0,00		507,69	
06.35.02.55.AG - Acción 1a POAI 2023-2024: CTS464_2023	IBG3.4		-3.377,00	0,00	
06.35.02.55.AH - Acción 1a POAI 2023-2024: CTS990_2023	IBG3.4		-193,40	1.134,97	
06.36.00.95.AF - Acción 1a POAI 2023-2024: EI_SEJ3_2023	IBG3.4	0,00		2.532,51	
06.36.06.50.AP - Acción 1a POAI 2023-2024: EI_SEJ4_2023	IBG3.4		-4.409,48	0,00	
06.36.06.50.AU - Acción 1a POAI 2023-2024: SEJ232_2023	IBG3.4	0,00		5.173,00	
06.36.07.75.AE - Acción 1a POAI 2023-2024: SEJ311_2023	IBG3.4		-1.087,69	73,31	
06.37.02.30.AK - Acción 1a POAI 2023-2024: SEJ289_2023	IBG3.4		-2.658,45	55,55	
06.38.01.40.AM - Acción 1a POAI 2023-2024: EI_SEJ13_2023	IBG3.4		-2.007,00	0,00	
06.38.01.65.AG - Acción 1a POAI 2023-2024: EI_SEJ2_2023	IBG3.4		-2.034,83	435,23	
06.39.01.25.AG - Acción 1a POAI 2023-2024: SEJ630_2023	IBG3.4		-5.783,57	339,43	
06.39.01.35.BB - Acción 1a POAI 2023-2024: EI_SEJ11_2023	IBG3.4		-2.420,38	2.884,62	
06.40.01.60.AC - Acción 1a POAI 2023-2024: EI_SEJ12_2023	IBG3.4		-1.193,29	438,04	
02.03.Z9 - REMANENTES Y REINTEGROS DE LOS PROYECTOS DE INVESTIGACIÓN DE EXCELENCI	IBP		-480.805,97	175.401,07	
03.08.87 - PROYECTO EUROPEO. PROGRAMA EUROPA CREATIVA - CULTURA. CONNECTING EARLY MEDIEVAL EUROPEAN COLLECTIONS (CEMEC)	IBP	0,00		41,12	
03.08.AM - ILITURGI GENS. Conflicto, postguerra y cambios sociales en el paisaje	IBP	1.601,98		23.245,90	
03.08.AN - ILITURGI. DE ESCIPIÓN A AUGUSTO / Ayudas a proyectos de generación de conocimiento "frontera"	IBP		-800,00	2.551,09	
03.08.AO - RitualPaths El rito se hace al andar. Metodología arqueológica para el análisis de la movilidad ritual en los paisajes religiosos de época. "Retos"	IBP		-220,00	3.116,31	
03.08.AS - Estudio arqueológico integral del santuario ibero de la Cueva de la Lobera (Castellar, Jaén): nuevas estrategias de investigación desde la interdisciplinariedad. Proyecto ARQCULT	IBP	0,00		29,04	
03.08.BG - PID2021-124652NB-I00 INNOVACIONES Y RESISTENCIAS EN TUTUGI DURANTE EL I MILENIO A.C.: RITUALIDAD, URBANISMO Y SOCIEDAD	IBP		-2.828,05	13.551,26	
03.08.BI - Proyecto Metauro	IBP		-698,54	0,00	
03.08.BJ - ProyExcel_00269 Geochemical analyses for the research and enhancement of the Roman mosaics of the Upper Guadalquivir Valley	IBP	19.443,90		64.504,47	
03.08.BK - ProyExcel_00683 Materialidad, identidad y memoria en la iconografía ibera del Alto Guadalquivir: estrategias post-Segunda Guerra Púnica	IBP	31.778,01		62.674,93	
03.08.BN - 5Dculture: Deploying and Demonstrating a 3D cultural heritage space	IBP		-36.756,50	273,97	
03.08.BR - DESARROLLO Y EJECUCIÓN DE LA TERCERA FASE DEL PROYECTO GENERAL DE INVESTIGACIÓN ¿OPPIDUM DE PUENTES TABLAS (JAÉN)¿.	IBP		-12.300,00	0,00	
03.08.D5 - PROY I+D+I. PAIDI 2020. Arqueo Gen-Olea. Origen y evolución del Olivo en la Península Ibérica a partir de la morfometría	IBP	0,00		8.708,33	
03.10.11 - PROY. ESTRATEGIA DE VALORIZACIÓN PARA PROYECTOS DE TRANSFERENCIA , FORMACIÓN Y DIFUSIÓN DEL CONOCIMIENTO AL ENTORNO SOCIOECONÓMICO EN EL CEA EN OLIVAR Y ACEITES DE OLIVA	IBP	0,00		14.226,05	
03.10.20 - PROYECTO PROGRAMA PRIMA. CONV 2018. Novel approaches to promote the SUSTAInability of OLIVE cultivation in the Mediterranean.	IBP	44.329,60		130.015,64	
03.10.26 - CONVENIO DE COLABORACION ENTRE LA DIPUTACION Y LA UNIVERSIDAD DE JAEN PARA EL DESARROLLO DEL PROYECTO PREDIMED-PLUS 2020	IBP		-397,00	0,00	
03.10.27 - PROY I+D+I. AEI. CONV 2019INVESTIGACIÓN Y DESARROLLO DE MAPAS SENSORIALES AVANZADOS PARA LA OPTIMIZACIÓN DEL PROCESO DE EXTRACCIÓN DE AOV	IBP		-2.070,15	0,00	
03.10.28 - PROY INTERNAC ARTOLIO. Profitable and Sustainable artisanal olive oil industry in the Mediterranean	IBP		-4.505,94	13.342,78	
03.10.AF - PROYECTO OLIVA 5.0 INVESTIGACION Y DESARROLLO DE SISTEMAS CIBERFISICOS Y DE SOFTWARE INTELIGENTE PARA MEJORA ELABORACION ACEITES	IBP		-38.866,42	7.829,70	
03.10.AH - Estudios genomicos y transcriptomicos para identificar marcadores moleculares y variantes genicas clave en el contenido y composición fenolica del oli	IBP		-44.992,50	15.810,88	
03.10.AK - TRATAMIENTO DE AGUAS RESIDUALES, ELIMINAC. DE DIÓXIDO DE CARBONO DE EFLUENTES GASEOSOS INDUSTRIA OLEÍCOLA, PRODUCC. DE MICROALGAS A NIVEL MINIPLANTA Y OBTENC. BIOCOMBUSTIBLES	IBP		-589,33	3.175,21	
03.10.AN - OLIVE N-Ar: Incorporación inertización en etapa separación de fases sólidas y líquidas en elaboración AO almazara	IBP		-24.700,64	30,14	
03.10.AQ - Convenio Específico de Colaboración, de 26 de julio de 2022, entre la Diputación Provincial de Jaén y la Universidad de Jaén, para la realización del	IBP		-989,15	0,00	
03.10.AR - TED2021-130333B-C31 MRR.C17.I3 Impulsando la transición ecológica: sostenibilidad ambiental de los sistemas agroecológicos a escala de finca y cadena alimentaria.	IBP		-63.980,75	10.195,95	
03.10.AS - MRR.C17.I3 DESARROLLO DE SISTEMA SOFTWARE PARA CAPTURA DATOS, CALIBRACIÓN AUTOMÁTICA Y VISUALIZ.	IBP		-41.925,07	79.575,39	
03.10.AW - ClimateCropping: Climate Smart Management for Resilient European Cropping Systems	IBP		-10.561,73	38.265,65	
03.10.AY - Caracterización funcional de las dianas celulares y la señalización de los ácidos grasos nitrados en plantas sometidas a estrés abiótico combinado	IBP	18.424,35		170.502,35	
03.10.AZ - CONVENIO DE COLABORACIÓN ENTRE LA DIPUTACIÓN PROVINCIAL DE JAÉN Y LA UNIVERSIDAD DE JAÉN PARA EL DESARROLLO DEL PROYECTO PREDIMED-PLUS 2023	IBP		-18.254,61	0,00	
03.10.BC - MRR C13.I3 ESPECTROLIVE-Investigación en el empleo de espectroscopía y tecnologías complementarias en la detección de fitosanitarios in situ en aceituna entera	IBP	94.286,00		94.286,00	
03.11.11 - PROY. COMISION EUROPEA "NOVEL SOILING IDENTIFICATION LOGICS FOR PHOTOVOLTAICS".	IBP	0,00		90,00	
03.11.17 - PROYECTO I+D+I "PROGRAM. CONJ. INTERNAC". CONV 2019. Improving the photovoltaic operation and maintenance (O&M) performance through advanced modelling methods	IBP		-777,10	0,00	
03.11.18 - PROY I+D+I. AEI. CONV 2019Ultra-efficient Micro-scale new generation hybrid Concentrator PhotoVoltaic systems	IBP		-4.506,10	3.131,73	
03.11.19 - PROY I+D+I. AEI. CONV 2019Desarrollo y análisis de una base de datos de los recursos solares y eólicos de la Península Ibérica para el estudio de un sistema eléctrico bajo en carbon	IBP		-6.345,48	20.758,56	
03.11.AG - PID2021-124161OB-I00 DESARROLLO DE MODELOS AVANZADOS DE CARACTERIZACION DE SISTEMAS BIFACIALES FOTOVOLTAICOS	IBP		-15.535,20	57.662,15	

-En euros-

CÓDIGO DE GASTO		DESVIACIONES DEL EJERCICIO 2024		DESVIACIONES ACUMULADAS 2024	
Orgánica	Funcional	POSITIVAS	NEGATIVAS	POSITIVAS	NEGATIVAS
03.11.AH - PID2021-128123OB-C21 APLICACION DEL PROGRAMA COPERNICUS DE VIGILANCIA TERRESTRE Y OTROS SENSORES RADAR SATELITALES PARA LA AUSCULTACION DE MOVIMIENTOS DE PRESAS, GRANDES BALSAS Y AREAS ADYACENTES	IBP		-4.163,26	21.090,24	
03.11.AI - TED2021-129552B-I00 MRR.C17.I3 Eliminacion de metales pesados y obtencion de nanoparticulas	IBP		-48.286,68	26.237,63	
03.11.AJ - TED2021-129910B-I00 MRR.C17.I3 Soluciones basadas en la Naturaleza frente a contaminantes emergentes: Protegiendo las aguas para la Transición Ecológica	IBP		-78.383,39	23.539,62	
03.11.AK - TED2021-130463B-I00 MRR.C17.I3 Concentrador fotovoltaico posterior basado en células bifaciales para agrivoltaica	IBP		-64.252,64	1.069,51	
03.11.AL - TED2021-131137B-I00 MRR.C17.I3 Aportación a la transición ecológica en el sector industrial a través del Autoconsumo Fotovoltaico	IBP		-19.945,81	11.785,10	
03.11.AM - TED2021-131983B-I00 MRR.C17.I3 Modelado del comportamiento de módulos fotovoltaicos bifaciales integrados en Smart -Trees usando técnicas Deep Learning	IBP		-171.354,98	38.447,91	
03.11.AN - TED2021-132614A-I00 MRR.C17.I3 Procesos sostenibles para valorizar biomasa de la industria oleícola y avanzar hacía una bioeconomía circular	IBP		-81.249,30	29.897,78	
03.11.AO - Análisis predictivo de infraestructuras de generación energías renovables Bigdata (BIGER)	IBP		-74.531,00	48.445,00	
03.11.AP - MRR.C17.I3 Sistemas agrivoltaicos como laboratorio-viviente para invernaderos (GLASS)	IBP		-27.310,56	85.403,73	
03.11.AQ - MRR.C17.I3 DESARROLLO DE NUEVAS TECNOLOGÍAS SOLARES FLOTANTES PARA ENTORNOS AGROINDUSTRIALES Y GANADEROS (SOLETAQUA)	IBP		-31.442,48	52.453,93	
03.11.AT - MRR.C17.I4 CNS2022-135288 MICRO-CONCENTRADOR FOTOVOLTAICO CON SEGUIMIENTO INTEGRADO DE GRAN ACEPTANCIA ANGULAR PARA AGRIVOLTAICA	IBP		-68.404,12	68.399,67	
03.11.AU - PID2022-136471NB-C22 Papel de las rocas ultramáficas y afines en el ciclo del carbono	IBP	2.465,38		68.070,00	
03.11.AW - MRR.C13.I3 Análisis predictivo de infraestructuras de generación de energías renovables basados en algoritmos Big Data, "BIGER II"	IBP	60.669,00		60.669,00	
03.12.AA - Big Hug: Artificial intelligence for the protection of digital societies. "Retos"	IBP	0,00		19.727,30	
03.12.AC - PREDIC I	IBP		-57.033,37	4.332,45	
03.12.AE - PID2021-122263OB-C21 SENSIBILIDAD DEL CONTENIDO EN LAS COMUNICACIONES SOCIALES A TRAVES DE PLN	IBP		-31.257,70	106.721,43	
03.12.AF - PID2021-126339OB-I00 HERRAMIENTAS 3D/4D PARA GENERACION DE GEMELOS DIGITALES DE ENTORNOS RURALES. APLICACIONES	IBP		-105.468,73	16.476,54	
03.12.AG - PID2021-127275OB-I00 PLATAFORMA TECNOLOGICA DE RECONOCIMIENTO DE ACTIVIDADES DE LA VIDA DIARIA PARA LA VALORACION FUNCIONAL DE PERSONAS MAYORES	IBP		-37.545,02	21.448,10	
03.12.AH - TED2021-130145B-I00 MRR.C17.I3 MODERAción de ConTEnidos en redes Sociales usando Tecnologías del Lenguaje	IBP		-118.195,50	68.274,25	
03.12.AI - TED2021-132120B-I00 MRR.C17.I3 Digitalización 3D de entornos rurales a partir de datos multisensoriales y multiescala	IBP		-83.733,92	10.177,57	
03.12.AJ - MRR.C17.I3 Evaluación de la toxicidad en medios digitales	IBP		-28.489,47	4.046,33	
03.12.AK - PRECOM: Detección precoz de comportamientos de riesgo de adicción al juego	IBP		-16.411,64	0,00	
03.12.AN - PID2020-116118GA-I00 Aprendizaje Federado para Preservar la Privacidad de los Datos	IBP		-9.100,91	7.518,38	
03.14.AA - Aplicando la economía circular en el desarrollo de nuevos conglomerantes hidraúlicos activados alcalinamente de baja huella de carbono para soluciones	IBP		-13.394,75	11.130,03	
03.14.AB - Producción de biocompuestos y bioenergía a partir de la fracción de hemicelulosa de sarmientos de la vid	IBP		-43.882,96	810,86	
03.18.AA - Análisis numérico e integral del flujo del líquido cefaloraquídeo en el canal espinal, desórdenes asociados y mecanismos de interacción fluido-estruct	IBP		-34.537,97	16.084,74	
03.18.AB - LIFEWATCH - Proyecto INDALO	IBP		-861,17	0,00	
03.18.AD - TED2021-131805B-C21 MRR.C17.I3 Transporte Eficiente y Sostenible - Diseño energética y aerodinámicamente optimizado de vehículos pesados - I	IBP		-105.156,48	10.741,65	
03.18.AE - PID2022-140086NB-C22 papel microbiota de las plantas como mediadora impacto cambio climático en coexistencia especies	IBP		-5.344,11	150.958,51	
04.01.AA - REMANENTES DE FINANCIACIÓN AFECTADA SERVICIOS GENERALES	IBP	17.215,62		327.868,25	
06.02.00.63.47 - PROY. ASOC.EURO. INNOV.CONVOC 2016. "CUBIERTAS VEGETALES DE ESPECIES NATIVAS EN OLIVAR"	IBP	0,00		722,94	
06.02.00.63.AF - CoverOlive- Adopción de TIC y nuevas cubiertas vegetales adaptadas para mejorar el suelo y biodiversidad del olivar	IBP		-12.661,16	475,10	
06.02.02.20.57 - PROY. COMISIÓN EUROPEA "OLIVE ALIVE: TOWARDS THE DESIGN AND CERTIFICATION OF BIODIVERSITY FRIENDLY OLIVE GROVES"	IBP		-2.069,93	1.447,71	
06.02.02.20.86 - PROY I+D+I. AEI. CONV 2019. Evaluando la deuda de recuperación de servicios ecosistémicos provistos por la fauna en cultivos permanentes¿	IBP		-32.841,24	12.138,69	
06.02.02.20.AA - PROY I+D+I. PAIDI 2020. Resistencia a herbicidas: variación natural y capacidad competitiva en sinapis alba, un potencia	IBP	0,00		5.551,76	
06.02.02.20.AB - PROY I+D+I. PAIDI 2020. Tensiones estequiométricas N:P desde el nivel molecular al ecosistémico inducidas por deposición	IBP	0,00		227,98	
06.02.02.20.AD - Proyecto Internacional OLIVARES VIVOS+ (UJAEcología)	IBP	151.264,10		231.779,15	
06.02.02.20.AJ - Proyecto Internacional 101091255 - SOIL O-LIVE	IBP	152.707,69		314.266,32	
06.02.02.20.AM - TED2021-131496B-C21 MRR.C17.I3 Quantifying the impact of Climate Change on the implementation and functionality of groundcovers in olive groves, rasgos funcionales	IBP		-10.696,06	2.286,21	
06.02.02.20.P1 - PROY I+D+I. FEDER ANDALUCIA 2014-2020. Desarrollo de métodos de identificación de especies clave usando análisis de redes ecológicas.	IBP		-1.726,64	980,71	
06.02.02.20.P3 - PROY I+D+I. FEDER ANDALUCIA 2014-2020. Reservas de carbono inorgánico y orgánico en sistemas perennes semiáridos; el papel de la cubierta vegetal	IBP	0,00		5.499,43	
06.02.02.20.S1 - Efectos del cambio climático en rasgos funcionales adaptativos y de la dispersión en las comunidades herbáceas del agrosistema del olivar	IBP	0,00		1.650,31	
06.02.04.12.15 - PROYECTO EUROPEO: Programa Marco Horizonte 2020. Mobilization of Olive GenRes through pre-breeding activities to face the future challenges and development ¿	IBP	23.289,68		39.837,87	
06.02.08.19.AM - PID2022-142661OB-I00 Compatibilidad de cérvidos simpátricos en ecosistemas mediterráneos: papel de la selección de hábitat, rasgos de aptitud y patrones de actividad	IBP		-45.934,88	81.555,90	
06.02.08.19.S1 - Caracterización del microbioma y del viroma de distintas garrapatas (Ixodidae) del Sur de Europa	IBP	0,00		41,24	

-En euros-

CÓDIGO DE GASTO		DESVIACIONES DEL EJERCICIO 2024		DESVIACIONES ACUMULADAS 2024	
Orgánica	Funcional	POSITIVAS	NEGATIVAS	POSITIVAS	NEGATIVAS
06.03.00.50.79 - CONVENIO ENTRE ASOCIACION DUCHENNE ESPAÑA Y LA UJA PARA DESARROLLO PROY. "MIRNAS COMO HERRAMIENTAS MOLECULARES MODULANDO DIFERENCIACION Y REGENERACION MUSCULAR".	IBP		-1.044,52	3,99	
06.03.00.50.AF - MDN-0005 AS A NEW THERAPEUTIC TOOL TARGETING MUSCLE REGENERATION AND INFLAMATORY RESPONSE IN DMD	IBP	23.521,91		25.024,94	
06.03.00.50.AH - ProyExcel_00409 microRNAs como determinantes relevantes del destino celular durante el desarrollo cardiovascular y la regeneración cardiaca	IBP	21.220,08		24.797,73	
06.03.00.50.AI - ProyExcel_00513 DISSECTING THE DEVELOPMENTAL ORIGIN OF MUSCLE SATELLITE CELL HETEROGENEITY: miRNAs AS REGULATORS	IBP	8.617,17		15.525,88	
06.03.00.50.AM - PID2022-138163OB-C31 Origen embrionario de la heterogeneidad funcional de las células madre del músculo esquelético: miRNAs como reguladores	IBP		-19.583,57	127.596,38	
06.03.00.50.AN - PID2022-138163OB-C32 ANALISIS DEL PAPEL DE MiRNAS EN EL CONTROL DEL DESTINO DE LAS CÉLULAS PROEPICARDICAS/EPICARDICAS DURANTE EL DESARROLLO CARDÍACO Y LA REGENERACIÓN	IBP		-8.116,70	143.963,30	
06.03.00.50.P1 - PROY I+D+I. FEDER ANDALUCIA 2014-2020. RNA no codificantes como reguladores clave del destino celular durante la formación del corazón y la regeneración cardiaca.	IBP		-977,09	0,00	
06.03.00.50.S1 - Análisis de linaje celular de progenitores cardiacos mediante single cell labeling y live imaging durante el desarrollo embrionario de ratón	IBP		-459,81	833,25	
06.03.00.60.AA - Caracterización del proteoma de Arabidopsis en respuesta al sulfuro de hidrógeno durante el estrés por metales pesados	IBP		-23.097,44	13.767,63	
06.03.00.60.AB - Papel de los ácidos grasos nitrados en la señalización por óxido nítrico mediante modificaciones postraduccionales por S-nitrosilación "Frontera"	IBP	0,00		128,51	
06.03.00.60.AF - PID2021-123791OB-I00 NEUROGLOBINA NANOENCAPSULADA: HACIA UNA TERAPIA EFICAZ FRENTE AL ICTUS	IBP		-47.540,53	48.008,39	
06.03.00.60.P1 - PROY I+D+I. FEDER ANDALUCIA 2014-2020. Análisis de la integridad funcional de los sistemas antioxidantes de defensa de la planta frente al estrés oxidativo ¿	IBP		-443,21	3.056,79	
06.03.00.60.S1 - Implicación de los aductos celulares de ácidos grasos nitrados en los mecanismos de defensa frente al estrés nitro-oxidativo generado durante condiciones medioambientales adversas en plantas.	IBP	0,00		10.618,11	
06.03.00.60.S2 - HIDROXITIROSOL: UN FENOL DEL OLIVO COMO COMPLEMENTO TERAPÉUTICO EN PACIENTES DE ICTUS	IBP	0,00		2.482,03	
06.03.00.60.S3 - Efecto de compuestos fenólicos del olivo frente a la agregación de alfasinucleína en modelos de Parkinson: un análisis interdisciplinar.	IBP		-1.005,10	1.545,27	
06.03.04.20.76 - PROY. MINECO 2017 CONV. 2016 - RETOS. ESTRATEGIAS EN APROXIMACIONES ÓMICAS PARA EL MANEJO DE LA VERTICILOSIS DEL OLIVO: GENES IMPLICADOS TOLERANCIA DEL OLIVO A LA INFECCIÓN POR VERTICILLIUM DAHLIAE.	IBP		-3.007,95	0,00	
06.03.04.20.AA - Homeostasia del RNA en células eucariotas: control de la transcripción global durante el ciclo celular y papel de la prefoldina-like Bud27	IBP		-51.460,81	7.564,53	
06.03.04.20.AB - Contribución de la cochaperona prefoldin-like Bud27 a la formación de los complejos transcripcionales de la RNA polimerasa III, "Frontera"	IBP	0,00		93,17	
06.03.04.20.AF - PID2021-125593NB-I00 ANALISIS EVOLUTIVO, GENOMICO Y FUNCIONAL DEL DETERMINISMO DEL SEXO Y LA DIFERENCIACION GONADAL EN ANFIBIOS (GENERO XENOPUS)	IBP		-18.799,79	71.724,29	
06.03.04.20.AG - TED2021-131133B-I00 MRR.C17.I3 Estrategias de conservación en anfibios: análisis de factores exógenos capaces de inducir reversión sexual y clonación mediante transferencia de núcleos	IBP		-39.505,64	92.086,83	
06.03.04.20.AI - ProyExcel_00253 Resistoma HIV	IBP	58.353,40		103.146,74	
06.03.04.20.P1 - PROY I+D+I. FEDER ANDALUCIA 2014-2020. Caracterización y evolución del ADN satélite en insectos vectores de la Enfermedad de Chagas (Hemiptera-Reduviidae) ..	IBP	0,00		742,89	
06.03.04.20.P2 - PROY I+D+I. FEDER ANDALUCIA 2014-2020. Influencia de la prefoldina-like URI/Bud27 en la expresión y en los niveles intracelulares de tRNA y su correlación con el cáncer	IBP	0,00		247,63	
06.03.04.20.S1 - Genética de la resistencia a la infección por VIH-1 y respuesta a vacunas	IBP	0,00		2.164,89	
06.03.04.20.S2 - Topología cromosómica como nuevo mecanismo regulador de la salida del ciclo celular	IBP	0,00		149,71	
06.03.04.20.S3 - Análisis de la biodiversidad en tortugas mediante el estudio de las secuencias repetitivas (BiToRep)	IBP	0,00		45.136,84	
06.07.01.70.S1 - Los delitos de agresiones sexuales y abusos sexuales cometidos por menores de edad. El impacto de la reforma penal operada por la LO 1/2015, de 30 de marzo en la aplicación judicial de la LORRPM	IBP	0,00		10.309,53	
06.07.03.81.AC - Proyecto Internacional Media Literacy for Democracy GA101081475 ¿ MLFD	IBP		-863,96	1.539,69	
06.08.02.00.AA - PID2021-126717NB-C32 CONDICIONES PARA LA TRANSICION ENTRE PARADIGMAS EN EDUCACION INFANTIL Y PRIMARIA	IBP		-7.963,14	2.482,35	
06.08.02.05.04 - PROY. COMISIÓN EUROPEA "PARRISE"	IBP	0,00		14,11	
06.08.02.05.11 - PILOT PROJECT - GIRLS 4 STEM IN EUROPE	IBP	13.206,09		15.401,26	
06.08.02.05.AD - proSTEM -ICSE Academy - European collaboration and mobility in professional development of pre- and in-service STEM teachers-	IBP	45.800,87		93.052,16	
06.09.01.87.63 - PROY. MINECO_Retos_2018. LA CLASE INVERTIDA, DEBERES ACTIVOS Y EDUCACION FISICA. EFECTOS SOBRE LA INTELIGENCIA EMOCIONAL, ADQUISICION DE COMPETENCIAS Y TECNOESTRES EN EDUCACION SECUNDARIA	IBP		-35,82	42,31	
06.09.01.87.AW - PID2022-137432OB-I00 Actividad física y comportamiento sedentario en niños y adolescentes. Análisis de la dosis-respuesta en relación con variables de aprendizaje. AFSA (Activ	IBP		-38.035,11	11.566,89	
06.09.01.93.AL - IEG "OLIVAR, CUERPO, IDENTIDAD Y TERRITORIO: una investigación artística contemporánea desde la perspectiva de género para abordar la cultura del aceite en Jaén (OCIT)"	IBP		-3.686,40	250,61	
06.09.06.35.P1 - PROY I+D+I. FEDER ANDALUCIA 2014-2020. Sonido y ciudad: cartografías sonoras del Jaén contemporáneo (ss. XIXXXI)	IBP	0,00		622,97	
06.10.02.25.AF - Factores determinantes del gasto turístico en las ciudades patrimoniales de Úbeda y Baeza	IBP		-3.600,00	0,00	
06.10.02.25.AG - La evolución del olivar y la elaboración de aceite en el Magreb central perspectivas de cooperación tecnológica y comercial para la provincia de Jaén en la	IBP		-972,97	12,32	

-En euros-

CÓDIGO DE GASTO		DESVIACIONES DEL EJERCICIO 2024		DESVIACIONES ACUMULADAS 2024	
Orgánica	Funcional	POSITIVAS	NEGATIVAS	POSITIVAS	NEGATIVAS
06.10.02.25.AI - Análisis comparado de la estrategia empresarial en la producción oleícola con calidad diferenciada en la provincia de Jaén e identificación de propuestas de me	IBP	0,00		93,52	
06.10.04.80.AD - IEG "Análisis histórico de las cooperativas agroalimentarias de la provincia de Jaén. Factores que impulsaron el nacimiento del cooperativismo y su modernización."	IBP		-6.199,99	0,01	
06.10.04.80.AE - IEG "La fotografía y el patrimonio industrial vinculado al agua en la provincia de Jaén: un recurso para el desarrollo local"	IBP		-4.757,90	14,39	
06.10.04.80.S1 - La gestión sostenible de los servicios públicos: Agua en Andalucía (1800-2020)	IBP	0,00		420,00	
06.12.02.65.AB - PID2021-124486NB-I00 PROCESAMIENTO DE SEÑALES EN SISTEMAS EN RED: ESTIMACION FUSION Y TECNICAS HIPERCOMPLEJAS DE REDUCCION DE DIMENSION	IBP		-13.958,76	16.493,42	
06.12.02.65.P1 - PROY I+D+I. FEDER ANDALUCIA 2014-2020. ANÁLISIS ESTADÍSTICO DE SEÑALES ALEATORIAS EN EL DOMINIO	IBP	0,00		20,86	
06.13.07.20.AG - TED2021-131097B-I00 MRR.C17.I3 Sostenibilidad y resiliencia de ciudades medias y su contribución a la transición energética: metabolismo urbano circular..	IBP		-35.836,01	6.543,22	
06.14.05.67.AD - GastroLex (Gastronomía y Léxico)	IBP	0,00		8.295,97	
06.14.05.67.AH - IEG "Fontes Rerum Giennensium. Historia y documentación giennense para el andalucismo léxico (FRG-HIDOGIAL)	IBP		-4.000,00	0,00	
06.14.05.67.AI - IEG "Gastronomía y léxico en la comarca giennense de La Loma"	IBP		-1.447,60	116,22	
06.14.05.67.S1 - El mundo vegetal: lengua, cultura y símbolo	IBP	0,00		612,62	
06.14.05.75.S1 - Partículas focales del español (I): caracterización y elaboración de una base de datos de referencia	IBP	0,00		3.985,13	
06.14.05.83.AE - PID2021-122438NB-I00 EL CORPUS DE LA NARRATIVA ORAL EN LA CUENCA OCCIDENTAL DEL MEDITERRANEO: ESTUDIO COMPARATIVO Y EDICION DIGITAL	IBP	611,83		17.818,67	
06.15.03.45.AA - PROY I+D+I. PAIDI 2020. Proyecto ADiBE: La Atención a la Diversidad en la Educación Bilingüe: Un Estudio Cuantitativo y	IBP	0,00		4.955,19	
06.15.03.45.AC - Hacia un MCERL/VC más accesible: ajuste de los descriptores con resultados basados en corpus de aprendices	IBP	8.578,81		28.075,47	
06.15.03.45.P1 - PROY I+D+I. FEDER ANDALUCIA 2014-2020. Proyecto ADiBE: Attention to Diversity in Bilingual Education: A Comparative Study in Monolingual Contexts¿	IBP	0,00		750,00	
06.16.00.38.15 - PROY I+D+I. AEI. CONV 2019. Fuentes de alta energía con flujos a diferentes escalas..	IBP		-4.358,99	0,00	
06.16.00.38.AA - PROY I+D+I. PAIDI 2020. Astronomía de rayos gamma desde Andalucía con los grandes telescopios del Cherenkov Telescope Ar	IBP	0,00		4.262,90	
06.16.00.38.P1 - PROY I+D+I. FEDER ANDALUCIA 2014-2020. Continuidad de la Universidad de Jaén en la construcción y explotación científica del Cherenkov Telescope Array	IBP	0,00		1.774,15	
06.16.03.85.77 - PROY. CONVENIO ENTRE LA DIPUTACIÓN P. JAEN Y LA UJA PARA DISEÑO DE UNA HERRAMIENTA GIS DE MAPA DE RIESGOS ASOCIADOS DE INFRAESTRUCTURAS VIARIAS DE LA PROVINCIA DE JAEN	IBP	0,00		25.000,00	
06.16.03.85.AA - Dinámica Browniana de la administración de fármacos mediante geles y nanogeles. Frontera.	IBP	0,00		2.435,77	
06.16.03.85.AB - Generalización de la herramienta para GIS para el análisis y predicción de riesgos de las infraestructuras viarias de la provincia de Jaén en un contexto de cambio climático	IBP	8.756,27		21.944,70	
06.16.03.85.AD - PID2022-139813NB-I00 Riesgo de inestabilidad de laderas en Isla Decepción a partir del análisis de las propiedades superficiales de la tefra	IBP		-708,92	76.661,78	
06.16.03.85.P1 - PROY I+D+I. FEDER ANDALUCIA 2014-2020. Mejora del pronóstico de la radiación solar a corto plazo mediante el análisis de las condiciones meteorológicas sinópticas (ProMeSolar)	IBP	0,00		3.374,37	
06.16.03.98.P1 - PROY I+D+I. FEDER ANDALUCIA 2014-2020. ESTUDIOS DE POTENCIAL SÍSMICO EN EL CURSO ALTO DEL GUADALQUIVIR	IBP	0,00		2,44	
06.17.01.20.AB - Procesos minerales de fijación y solubilidad de nanopartículas metálicas contaminantes en sedimentos lacustres y fluviales. "Frontera"	IBP	0,00		41,89	
06.17.01.20.P1 - PROY I+D+I. FEDER ANDALUCIA 2014-2020. Contribución de la subducción de oficarbonatos al ciclo profundo del carbono	IBP	0,00		2.551,49	
06.17.01.20.S1 - Solubilidad, agregación y fijación mineral de contaminantes agrícolas nanoparticulados de metales: papel de los sedimentos de ambientes lacustres salinos	IBP	0,00		5.519,95	
06.17.02.80.AC - Episodios de cambio ambiental acelerado en el Barremiense y Aptiense basal: preludios del OAE 1a. "Frontera"	IBP	0,00		175,16	
06.17.02.80.AD - Caracterización biótica y abiótica de los cambios paleoambientales relacionados con el Evento Jenkyns (Toarciense, Jurásico Inferior). "Retos"	IBP	0,00		289,01	
06.17.02.80.AE - EL EVENTO HIPERTERMAL DEL TOARCIENSE INFERIOR (183 MA): ANÁLOGO PASADO DE CAMBIO AMBIENTAL GLOBAL. ANÁLISIS DEL REG. EN LA PROV. DE JAÉN / IEG 2021	IBP	0,00		12,21	
06.17.02.80.P1 - PROY I+D+I. FEDER ANDALUCIA 2014-2020. Hipertermales - eventos de variaciones bruscas de temperaturas y concentraciones de CO2 atmosférico en contextos de cambio global acelerado	IBP		-121,63	5.030,21	
06.17.02.80.S1 - CAMBIOS AMBIENTALES EN EL JURÁSICO INFERIOR COMO ANÁLOGOS DEL CAMBIO GLOBAL ACTUAL: IMPACTO EN EL CICLO DEL CARBONO Y LOS ECOSISTEMAS MARINOS	IBP	0,00		2.746,61	
06.17.02.80.S2 - Caracterización de presas mineras abandonadas y estudio de la transferencia de contaminantes (CAPREMICON)	IBP	0,00		630,19	
06.17.04.27.AD - PID2021-123506OB-I00 ESTRATEGIAS DE DESCONTAMINACION DE CAUCES AFECTADOS POR LA MINERIA: TRATAMIENTO PASIVO DE AGUAS DE MINA Y EVALUACION DE LA TRANSFERENCIA DE METALES EN LA RED HIDROGRAFICA	IBP		-13.318,87	33.278,98	
06.18.00.35.18 - PROYECTO EUROPEO: Programa Marco Horizonte 2020. H2020-SC1-FA-DTS-2018-2. Pilots for Healthy and Active Ageing (Grant Agreement: 857188)	IBP		-26.416,81	16.554,05	
06.18.00.75.23 - PROY I+D+I. AEI. CONV 2019Hacia la extracción inteligente, explicable y precisa de conocimiento en problemas complejos de Ciencia de Datos	IBP		-5.850,52	0,00	
06.18.00.75.S1 - Aproximación a la clasificación de fragmentos de cerámica ibera mediante técnicas de geometric deep learning	IBP	0,00		494,26	
06.18.05.70.AS - LO QUE SE MIDE SE HACE: CUADRO DE MANDOS DE TRANSICIÓN HACIA LA ECONOMÍA CIRCULAR PARA LAS EMPRESAS DEL SECTOR DE LA CONSTRUCCIÓN DE JAÉN / IEG 2021	IBP	0,00		36,44	

-En euros-

CÓDIGO DE GASTO		DESVIACIONES DEL EJERCICIO 2024		DESVIACIONES ACUMULADAS 2024	
Orgánica	Funcional	POSITIVAS	NEGATIVAS	POSITIVAS	NEGATIVAS
06.18.05.70.AZ - ProyExcel_00257 Fairness and Explanations in Group Recommender Systems. Towards Trustworthiness and transparency	IBP	26.583,99		66.594,70	
06.18.05.70.BL - Crete Renewable Energy Valley	IBP	52.559,16		52.559,16	
06.18.05.70.S1 - WeLee: Web Legible para todos mediante simplificación y enriquecimiento de textos	IBP	0,00		6.200,26	
06.18.05.70.S2 - Sistemas inteligentes para la toma de decisiones en políticas de sostenibilidad	IBP	0,00		7.543,54	
06.19.05.05.AJ - El sistema europeo Galileo como generador de servicios avanzados GNSS. Aplicación en Andalucía. "Retos"	IBP	0,00		1.012,51	
06.19.05.05.AR - HERRAMIENTAS 3D PARA LA MEJORA DE LA GESTIÓN Y LA CALIDAD DE LA RED DE AGUA EN ALTA. EL CASO DEL PANTANO DEL RUMBLAR.	IBP	0,00		11.811,27	
06.19.05.05.BH - IEG "Prototipo para la creación de un entorno virtual del Paisaje Minero de Linares"	IBP		-1.422,80	1.037,22	
06.19.05.05.Q6 - PROY I+D+I. FEDER ANDALUCIA 2014-2020. Captura de Información Geográfica mediante sensores móviles redundantes de bajo coste	IBP	0,00		10.743,79	
06.19.05.05.Q7 - PROY I+D+I. FEDER ANDALUCIA 2014-2020. Integración y chequeo del nuevo sistema europeo por satélites GALILEO en la monitorización geodésica ¿	IBP	0,00		1.750,01	
06.19.05.05.R3 - PROY I+D+I. AEI. CONV 2019. Calidad funcional de modelos digitales de elevaciones en Ingeniería	IBP		-1.000,00	200,00	
06.19.05.05.S1 - GEU: Integración, procesamiento y análisis de imágenes hiperespectrales y termográficas en entornos naturales	IBP		-785,00	0,00	
06.20.05.35.48 - PROY. AEI 2017 "ERANET-ARIMNET 2 2017 JOINT CALL FOR TRANSNATIONAL RESEARCH PROPOSAL"	IBP	0,00		752,27	
06.20.05.35.AH - RENEWABLE ENERGIES FOR AFRICA: EFFECTIVE VALORIZATION OF AGRI-FOOD WASTES	IBP		-383.010,59	116.345,53	
06.20.05.35.AM - PID2021-123633OB-C31 DESARROLLO DE MODELOS DE FLUJOS DE CARGA PARA CLUSTERS DE MICRORREDES	IBP	498,26		27.394,87	
06.20.05.35.AN - TED2021-129631B-C31 MRR.C17.I3 Desarrollo de herramientas computacionales para microrredes multi-energía con vectores de electricidad, hidrógeno y gas	IBP		-78.154,90	6.134,12	
06.20.05.35.AO - ProyExcel_00381 Transformadores híbridos inteligentes para la provisión de servicios de red (Smart hybrid transformers for the provision of ancillary services)	IBP		-111.622,33	30.734,53	
06.20.05.35.AR - LIFE OLIVER: OLIve tree for Verified Emission Reduction generation	IBP		-530,52	39.691,08	
06.20.05.35.S1 - Hacia una producción sostenible y sin residuos en la industria oleícola: un modelo de economía circular	IBP	0,00		3.543,50	
06.21.05.15.AC - ProyExcel_00662 Fabricación aditiva de componentes con una porosidad controlada aplicada a soportes para catalizadores de automoción	IBP	25.330,59		45.723,19	
06.21.05.45.44 - PROY. MINECO 2017 CONV. 2016 - EXCELENC. EVALUACIÓN NUMÉRICO-EXPERIMENTAL DE LA INFLUENCIA DEL RETARDO INDUCIDO POR PLASTICIDAD EN INTEGRIDAD ESTRUCTURAL DE COMPONENTES MECÁNICOS SOMETIDOS A FATIGA.	IBP	0,00		3,39	
06.21.05.45.AF - Evaluación experimental de la influencia de la temperatura en el comportamiento modal de elementos industriales mediante la integración de campos obte	IBP		-5.489,46	6.755,98	
06.21.05.45.AG - Desarrollo de una Metodología Experimental para el análisis termo-modal de elementos industriales multicomponente en condiciones de servicio. "Retos".	IBP	0,00		2.837,14	
06.21.05.45.AV - PID2022-141618OA-I00 Desarrollo de metodología de evaluación de la integridad mecánica en nuevos materiales mediante sistemas ópticos de alta resolución	IBP		-16.369,00	70.886,90	
06.21.05.45.P1 - PROY I+D+I. FEDER ANDALUCIA 2014-2020. Implementación de técnicas ópticas de medida de deformaciones para el análisis modal en aplicaciones industriales. (IMODE)	IBP	0,00		2.224,60	
06.21.05.45.S1 - Evaluación experimental de la influencia de la plasticidad como mecanismo de retardo en el crecimiento de grieta a fatiga empleando métodos ópticos de campo completo (EIPLAS).	IBP	0,00		91,23	
06.21.06.00.AA - PROY I+D+I. PAIDI 2020. Estudio del movimiento de líquido cefaloraquídeo y del transporte de medicamentos en el canal es	IBP	0,00		1.798,37	
06.21.06.00.AL - PID2022-136828NB-C42 Estudio de eyecciones de fuentes de alta energía: una aproximación observacional multi-longitud de onda	IBP		-9.595,62	21.354,03	
06.21.06.00.P1 - PROY I+D+I. FEDER ANDALUCIA 2014-2020. Estudio de la dinámica de burbujas en flujos complejos: interacción con superficies, vórtices y enjambres de burbujas	IBP	0,00		3.524,41	
06.21.06.00.S1 - Uso del Observatorio de la UJA para la identificación de fuentes galácticas de rayos gamma	IBP	0,00		460,11	
06.21.06.00.S2 - diseño óptimo y prelación medidas correctoras para mitigar riesgos inundación y erosión basadas actuaciones a escala de cuenca vía participación ciudadana: contribución al pacto andaluz por el agua	IBP	0,00		14.257,12	
06.21.06.05.23 - PROY.MINECO_RETOS_2017. PERFECCIONAM. AERODINAMICO DE VEHICULOS DE BASE ROMA USANDO SISTEMAS PASIVOS OPTIMOS Y FLEXIBLES	IBP	0,00		27,14	
06.21.06.05.AC - MRR.C17.I3 Obtencion de Prototipos, Proteccion y Potencial Transferencia de dispositivos optimizados de mejora aerodinamica para vehiculos pesados de carretera	IBP		-9.000,00	7.232,07	
06.21.06.05.P1 - PROY I+D+I. FEDER ANDALUCIA 2014-2020. Estudio de mecanismos reductores del arrastre de cuerpos con base roma mediante sistemas pasivos y de forzado trasero óptimos	IBP	0,00		1.619,76	
06.22.00.65.64 - PROY COMISION EUROPEA. Proy. COMPOLIVE (LIFE18 ENV/ES/000309): NEW GENERATION OF BIOCOMPOSITES BASED ON OLIVE FIBERS FOR INDUSTRIAL APPLICATIONS	IBP		-1.749,35	114,37	
06.22.00.65.AH - PROY I+D+I. PAIDI 2020. GEOCIRCULA: Economía circular en la fabricación de nuevos composites geopoliméricos: hacia el ob	IBP	0,00		45,00	
06.22.00.65.AL - APLICACIÓN DE LA ECONOMÍA CIRCULAR A LA OBTENCIÓN DE ECOMATERIALES A PARTIR DE LOS RESIDUOS DE CONSTRUCCIÓN Y DEMOLICIÓN DE LA PRO. DE JAÉN / IEG 2021	IBP	0,00		0,01	
06.22.00.65.AP - Citrus Biochar: Obtención y usos de biochar a partir de podas de cítricos en la Costa Occ de Huelva	IBP		-51.260,93	30.837,16	

-En euros-

CÓDIGO DE GASTO		DESVIACIONES DEL EJERCICIO 2024		DESVIACIONES ACUMULADAS 2024	
Orgánica	Funcional	POSITIVAS	NEGATIVAS	POSITIVAS	NEGATIVAS
06.22.00.65.S1 - ACTIVALO2: Valorización de lodos de depuración de aguas residuales urbanas e industriales en la fabricación de nuevos materiales sostenibles activados alcalinamente para una economía circular.	IBP	0,00		1.069,11	
06.22.05.55.AL - ProyExcel_00797 Ingeniería Circular aplicada a la obtención de materiales sostenibles a partir de residuos. Avanzando hacia la neutralidad climática. INGEMATS	IBP	14.538,80		51.425,43	
06.22.05.55.AZ - FEDER_INCIRCULAR: INtegrating Cybernated Innovation to Raise the scale of Circular Units Looping Allied Regions	IBP		-28.848,08	81.990,88	
06.22.05.55.BA - PID2022-139100OB-I00 NEW GREEN MATERIALS FROM CONSTRUCTION AND DEMOLITION WASTE	IBP	1.027,14		155.656,36	
06.22.05.55.G3 - PROY I+D+I. AEI. CONV 2019. ¿Pueden los residuos industriales y mineros ricos en metales producir áridos ligeros sostenibles? Aplicando la Economía Circular.	IBP		-1.267,30	9.568,02	
06.22.05.55.P1 - PROY I+D+I. FEDER ANDALUCIA 2014-2020. Obtención de extractos fenólicos ricos en compuestos bioactivos a partir de aceite de oliva y hoja de olivo	IBP	0,00		45.491,70	
06.22.05.55.P2 - PROY I+D+I. FEDER ANDALUCIA 2014-2020. Eliminación de iones Ag(I) en aguas por biosorción y obtención de nanopartículas de plata para su aplicación en nanomedicina	IBP	0,00		2.133,31	
06.22.05.55.P3 - PROY I+D+I. FEDER ANDALUCIA 2014-2020. Extracción de proteínas como parte de la biorrefinería de los subproductos agroindustriales del olivar y la cebada	IBP	0,00		11.997,84	
06.22.07.90.07 - PROY.MINECO_RETOS_2017. AVANCES HACIA UNA BIORREFINERIA FLEXIBLE EN MATERIAS PRIMAS Y PRODUCTOS EN REGIONES CON ALTA DENSIDAD DE BIOMASA AGROINDUSTRIAL..	IBP	0,00		495,42	
06.24.04.40.S1 - Problemas de origen físico sobre la curvatura media de superficies en espacios homogéneos	IBP	1.633,80		3.513,26	
06.24.05.95.AE - PID2022-142559NB-I00 Superficies de curvatura media constante en espacios homogéneos	IBP		-1.714,92	26.742,75	
06.24.05.95.AF - PID2022-138144NB-I00 Simetría y coherencia en sistemas críticos cuánticos	IBP		-7.409,79	10.557,90	
06.24.05.95.S1 - Nuevas metodologías en análisis armónico no conmutativo y aplicaciones en física cuántica e ingeniería	IBP	0,00		1.556,82	
06.25.02.15.P1 - PROY I+D+I. FEDER ANDALUCIA 2014-2020. EDUCACIÓN BASADA ENLA EVIDENCIA: TRANSFIRIENDO LOS RESULTADOS DE LA INVESTIGACIÓN SOBRE LA MEMORIA HUMANA AL AULA	IBP	0,00		3.402,38	
06.25.02.15.S1 - Análisis de las aulas universitarias para la mejora de la competencia digital docente mediante analíticas de aprendizaje y aprendizaje adaptativo	IBP	0,00		306,08	
06.25.06.25.AB - TIMONELA: Sistema de Recomendación (SR) para la orientación educativa del alumnado de Educación Secundaria	IBP	18.709,15		34.950,71	
06.26.06.20.10 - PROY. MINECO_Retos_2018. CORRELATOS NEUROPSICOLOGICOS, PSICOFISIOLOGICOS Y NEUROANATOMICOS DEL USO ADICTIVO DEL SMARTPHONE Y REDES SOCIALES EN ADOLESCENTES	IBP	0,00		2.436,00	
06.26.06.20.11 - PROY I+D+I. AEI. CONV 2019. Aplicaciones clínicas de la modelización de la complejidad de la actividad cerebral basada en electroencefalograma: Red por defecto y conciencia	IBP		-3.057,66	5.135,61	
06.26.06.80.A8 - PROY I+D+I. AEI. CONV 2019. Prevención selectiva mediante una intervención transdiagnostica para Adolescentes en Riesgo de problemas Emocionales	IBP		-8.139,88	991,21	
06.26.06.80.AD - MRR.C17.I3 DIGITAS: Herramienta Digital de Transf de contenidos y recursos para abordar el Trastorno de Ansiedad Social otros problemas emocionales Adolescentes	IBP		-1.130,00	243,62	
06.26.06.80.AL - MRR.C17.I3 Promocionando la salud y bienestar emocional de los adolescentes en el sector educativo	IBP		-85.711,86	2.619,63	
06.26.06.80.AM - ProyExcel_00374 Dolor Crónico y Malestar Emocional en Fibromialgia. Mecanismos Centrales, Somáticos y Autónomos (Proyecto "DolEmos")	IBP	27.200,56		48.680,54	
06.26.06.80.AX - PID2022-139731OB-I00 Sensibilización central, neuropatía y composición corporal en la fibromialgia y otros trastornos de dolor crónico: predicción de la respuesta al tratamien	IBP		-2.435,44	75.761,84	
06.26.06.80.P1 - PROY I+D+I. FEDER ANDALUCIA 2014-2020. DAREMOS: Detección de Adolescentes en alto Riesgo de problemas EMOcionaleS: Explorando el papel de epigenética ¿	IBP	0,00		1.728,57	
06.26.06.80.P2 - PROY I+D+I. FEDER ANDALUCIA 2014-2020. DIREMOS: Detección e Intervención en jóvenes con Riesgo de presentar problemas EMOcionaleS	IBP	0,00		158,06	
06.26.07.25.AC - PID2021-123338NB-I00 FRUSTRACION POR PERDIDA DE REFORZAMIENTO: IDENTIFICACION DEL CONECTOMA FUNCIONAL EN EL CEREBRO DE RATAS MACHOS Y HEMBRAS	IBP		-23.548,76	13.611,23	
06.26.07.35.21 - PROY I+D+I. AEI. CONV 2019. El papel del ritmo en el aprendizaje de la lectura en español	IBP		-1.258,50	5.976,65	
06.26.07.35.AA - PROY I+D+I. PAIDI 2020. Acoso LGBTQ+fóbico: un estudio sobre la naturaleza y complejidad del fenómeno	IBP		-126,00	3.887,50	
06.26.07.35.AC - Ansiedad matemática, memoria de trabajo y rendimiento matemático: antecedentes y mecanismos mediadores	IBP		-995,32	14.077,08	
06.26.07.35.AE - Diferencias entre los adolescentes que usan y los que abusan de las TIC en la provincial de Jaén Implicación familiar y escolar	IBP		-1.524,69	0,00	
06.26.07.40.33 - PROY. MINECO 2016 CONV. 2015 - RETOS. PROPUESTA DE UN MODELO DE RELACIÓN ENTRE INTELIGENCIA EMOCIONAL Y LIDERAZGO TRANSFORMACIONAL Y SU IMPACTO EN RESULTADOS DEL TRABAJO.	IBP	0,00		19,57	
06.26.07.40.44 - PROY COMISION EUROPEA. NET-CARE: Networking and Care for Refugee and Migrant Women	IBP	0,00		1.687,17	
06.26.07.40.48 - PROY I+D+I. AEI. CONV 2019. Análisis de la violencia filio-parental desde una perspectiva integradora: Claves para la intervención	IBP		-7.482,64	8.905,28	
06.26.07.40.AB - Liderazgo y Vigor en el trabajo: Beneficios en la salud física y psicológica desde un enfoque multi-método	IBP		-6.090,08	14.749,81	
06.26.07.40.AC - Free All - inclusive services for All LGBTIQ people	IBP		-11.946,66	5.838,81	
06.26.07.40.AG - Jóvenes que ejercen violencia hacia los progenitores una nueva realidad social	IBP		-68,21	0,00	
06.26.07.40.AH - Análisis de la violencia vicaria en la provincia de Jaén propuesta de un protocolo de evaluación del riesgo psicosocial y forense	IBP		-29,57	0,00	

-En euros-

CÓDIGO DE GASTO		DESVIACIONES DEL EJERCICIO 2024		DESVIACIONES ACUMULADAS 2024	
Orgánica	Funcional	POSITIVAS	NEGATIVAS	POSITIVAS	NEGATIVAS
06.26.08.13.57 - PROY. CONVENIO DONACIÓN FUNDACIÓN LA CAIXA Y LA UJA PARA PROY. INVEST.: "DISCAPACIDAD Y FOTOGRAFÍA. EDUCANDO EN LA CREATIVIDAD DESDE LA ACCESIBILIDAD UNIVERSAL Y EL DISEÑO PARA TODAS LAS PERSONAS"	IBP		-1.120,12	0,00	
06.26.08.13.AO - EFECTOS DEL TRABAJO EN EL BIENESTAR EMOCIONAL DE LAS PERSONAS CON DISCAPACIDAD INTELECTUAL	IBP		-6.863,04	1.193,97	
06.26.08.13.AY - AUDITORIA DE LOS SERVICIOS DE TRIAJE SOCIAL CON PROPUESTA DE DISEÑO DE PROTOCOLO UNICO	IBP		-3.374,51	11.951,10	
06.27.07.50.AA - PROY I+D+I. PAIDI 2020. Desarrollo de nuevas aproximaciones basadas en cromatografía-espectrometría de masas para la res	IBP	0,00		23.029,01	
06.27.07.50.AH - Seguimiento y caracterización del proceso de maduración del compost de alperujo. Estrategias para la optimización de la calidad mediante tratamiento t	IBP		-641,54	22.067,22	
06.27.07.50.AM - PID2021-123307OB-I00 ESTRATEGIAS MULTIDIMENSIONALES PARA LA AUTENTIFICACION DE MATRICES ALIMENTARIAS COMPLEJAS	IBP		-22.925,35	60.812,53	
06.27.07.50.AR - MRR.C17.I4 CNS2022-135439 BUSQUEDA DE BIOMARCADORES DE EXPOSICION DE PESTICIDAS EN AGRICULTORES DEL SECTOR DEL OLIVAR A TRAVES DE HERRAMIENTAS ANALITICAS	IBP		-21.058,35	99.441,65	
06.27.07.50.B2 - PROY I+D+I. AEI. CONV 2019. Nuevos desarrollos de ionización en espectrometría de masas basadas en el uso de plasmas miniaturizados	IBP	0,00		0,02	
06.27.07.50.P1 - PROY I+D+I. FEDER ANDALUCIA 2014-2020. Implementación de nuevos dispositivos de ionización por descarga de barrera dieléctrica en metabolómica y seguridad alimentaria	IBP	0,00		7.992,67	
06.27.07.50.P2 - PROY I+D+I. FEDER ANDALUCIA 2014-2020. CLASIFICACIÓN DE ACEITES DE OLIVA DE DIFERENTES CATEGORÍAS COMERCIALES MEDIANTE ESPECTROMETRÍA DE MASAS DE ALTA RESOLUCIÓN¿	IBP	0,00		3.500,00	
06.27.07.50.S1 - MejorCOMPOST: Nuevas estrategias para la caracterización y mejora de la calidad del compost de alperujo basadas en la combinación de técnicas espectrométricas y herramientas quimiométricas	IBP	0,00		2.691,05	
06.28.07.60.AG - PID2022-142169OB-I00 Nanotecnología sostenible basada en la electrocatálisis solar como respuesta eficaz a la circularidad del agua	IBP		-40.427,87	98.319,95	
06.28.07.60.S1 - Espinelas magnéticas nanoestructuradas para su aplicación en procesos de descontaminación de aguas	IBP	0,00		593,10	
06.28.07.60.S2 - OBTENCIÓN DE NUEVOS COMPUESTOS METALORGÁNICOS CON CAPACIDAD LIBERADORA DE MONÓXIDO DE CARBONO FRENTE A CÉLULAS TUMORALES GLIALES.	IBP	0,00		12.464,46	
06.28.07.60.S3 - Nuevas estrategias para tratamientos de agua potable Catalizados por materiales de carbono en un reactor 3D multifuncional (3DCat)	IBP	0,00		10.800,10	
06.28.07.65.39 - PROY. CONV. UGRA. NANOPARTICULAS METALICAS EN NANOTUBOS DE CARBONO Y NEGROS DE CARBON. USO DE LSO POLIMEROS ORGANICOS HIPERRAMIFICADOS PARA SU ORDENAC	IBP	0,00		329,15	
06.28.07.65.AJ - PID2022-141783OB-C22 Síntesis de inhibidores de lactato deshidrogenasa A optimizados, evaluación biológica y encapsulación para administración oral	IBP		-34.567,03	77.062,89	
06.28.07.65.P1 - PROY I+D+I. FEDER ANDALUCIA 2014-2020. Fabricación, mediante trazado láser, de hilos conductores metálicos miniaturizados sobre superficies de policarbonato transparente.	IBP	0,00		11.926,72	
06.28.07.65.S1 - Diseño racional de inhibidores de la enzima LDHA para el tratamiento de hiperoxaluriaprimaria:Síntesis y encapsulación micelar.	IBP	0,00		11.975,98	
06.30.00.27.P1 - PROY I+D+I. FEDER ANDALUCIA 2014-2020. SARCOPENIA, ENVEJECIMIENTO ACTIVO Y MICROBIOTA ORAL. EFECTOS DE UN PROGRAMA DE EJERCICIOS DE ALTA INTENSIDAD POR INTERVALOS.	IBP	0,00		12.179,98	
06.30.00.27.S1 - Desarrollo de un modelo óseo mediante un biorreactor y dispositivos microfabricados integrados para testar nuevos tratamientos frente a la osteoporosis	IBP	0,00		61.864,68	
06.30.04.13.P1 - PROY I+D+I. FEDER ANDALUCIA 2014-2020. Tipificación del Trastorno del Equilibrio y Efectividad de la Rehabilitación Vestibular ¿	IBP	0,00		7.148,43	
06.30.06.15.AA - PROY. ISCIII CONV. 2020 PREDIMED+DM: EFECTO PERDIDA PESO CON DIETA MEDITERR. HIPOCAL. Y PROM. ACT. FÍS. EN PREV DIABETES T2 EN PERS. SINDR. METABOL.	IBP		-5,62	25.066,43	
06.30.06.15.AB - Proyecto: Adherencia a la dieta mediterránea y su asociación con la depresión postparto	IBP		-11.764,23	50.235,77	
06.30.06.30.AD - PROY I+D+I. PAIDI 2020. Efectos de los tratamientos por alta presión hidrostática en los niveles de resistencia a antimi	IBP	0,00		4.039,86	
06.30.06.30.AI - Estrategias para la reversión de la resistencia a los antibióticos en bacterias multirresistentes presentes en la cadena alimentaria. Frontera	IBP	0,00		1.766,07	
06.30.06.30.AT - PID2022-138870OB-I00 Nuevas estrategias de desinfección para frenar la diseminación de la resistencia a los antimicrobianos en la cadena alimentaria: un estudio piloto en mata	IBP		-25.545,15	64.965,42	
06.30.06.30.P1 - PROY I+D+I. FEDER ANDALUCIA 2014-2020. Estudio del resistoma de alimentos marinos listos para consumo procesados o no por alta presión hidrostática I	IBP	0,00		812,74	
06.30.06.30.S1 - Obtención de análogos de polifenoles naturales como nuevos conservantes alimentarios: actividades antimicrobiana y antioxidante	IBP		-436,48	405,84	
06.31.04.65.AO - IEG "La imagen del Santo Rostro en la provincia de Jaén. Estudio y construcción de un catálogo virtual"	IBP		-4.374,36	125,64	
06.31.04.65.AP - IEG "DEVOCIÓN Y RELIGIOSIDAD POPULAR EN LA PROVINCIA DE JAÉN: ERMITAS, HORNACINAS Y VÍA CRUCIS"	IBP		-1.221,12	42,70	
06.31.04.65.AQ - IEG "4D. HACIA UNA HISTORIA DEL DISEÑO EN JAÉN"	IBP		-1.818,26	2.181,74	
06.31.04.65.S1 - Literatura y arte como elementos conformadores de la identidad desde el siglo XVIII a la actualidad: fronteras, simbiosis y cambio cultural	IBP	0,00		2.421,99	
06.31.04.85.42 - PROY.MINECO_EXCEL_2017. LA FORMACIÓN DE LA SOCIEDAD ANDALUSÍ (S. VIII-X). LOS DATOS DOCUMENTALES Y LAS EVIDENCIAS MATERIALES..	IBP		-1.341,62	335,41	
06.32.00.10.AA - PROY. IEG 2020. Atlas de la población jiennense y sus asentamientos: dinámicas y transformaciones en la serie estadísti	IBP	0,00		40,00	
06.32.00.10.AE - IEG "LA GANADERÍA TRASHUMANTE ENTRE LA SIERRA DE SEGURA Y LA SIERRA MORENA JIENNENSE. PATRIMONIO Y SOSTENIBILIDAD"	IBP		-2.201,24	2.138,68	
06.32.00.10.AF - IEG "El reto demográfico en la provincia de Jaén y cómo abordarlo: diagnóstico territorial y bases metodológicas para una gobernanza estratégica"	IBP		-2.943,58	3.256,42	
06.32.00.30.AI - IEG "Jazz en el primer franquismo: un estudio desde la perspectiva de género y antirracista en la provincia de Jaén."	IBP		-1.032,71	1.602,00	
06.32.04.45.AE - Estudio multidisciplinar de ataúdes y ajuares funerarios de Baja Época procedentes de la tumba QH33 de Qubbet el-Hawa. "Frontera".	IBP		-734,44	6.378,40	

-En euros-

CÓDIGO DE GASTO		DESVIACIONES DEL EJERCICIO 2024		DESVIACIONES ACUMULADAS 2024	
Orgánica	Funcional	POSITIVAS	NEGATIVAS	POSITIVAS	NEGATIVAS
06.32.04.45.AI - Convenio de colaboración entre la Fundación PALARQ y la UJA para la realización del proyecto QUBBET EL-HAWA	IBP	0,00		0,09	
06.32.04.45.AR - IEG ""ALDEAS OLVIDADAS, MEMORIA PERDIDA. RESCATE Y PUESTA EN VALOR DE LAS NUEVAS POBLACIONES DE SIERRA MORENA: LA ALDEA DE EL ARELLANO""	IBP		-3.615,13	384,87	
06.32.04.45.AS - Excavación, estudio histórico y conservación de la necrópolis de Qubbet el-Hawa (Asuán, Egipto)	IBP		-6.300,00	700,00	
06.32.04.45.S1 - A WAY TO IMMORTALITY: BEYOND THE PREPARATION FOR DEATH DURING MIDDLE KINGDOM AT QUBBET EL-HAWA (ASWAN, EGYPT)1	IBP	0,00		7.850,58	
06.32.04.50.AD - CONVENIO DE COLABORACIÓN ACTUACIONES EN FOSAS CON VICTIMAS DE LA GUERRA CIVIL Y LA POSGUERRA EN LA PROVINCIA DE JAÉN	IBP		-47.084,36	58.723,16	
06.32.04.50.AG - PID2022-137486NB-I00 Movilización social y construcción de la democracia en la España del siglo XIX. Una historia a ras de suelo	IBP		-22.396,07	4.021,93	
06.32.04.50.AH - IEG_2023 "Estudio de los mercados laborales en la provincia de Jaén (1860-1945)"	IBP		-291,26	3.055,74	
06.32.04.90.20 - PROY I+D+I. AEI. CONV 2019. El proyecto de las Nuevas Poblaciones de Sierra Morena y Andalucía en contexto europeo y comparado: ideas, reformas y proyección (1741-1835)	IBP		-671,10	229,76	
06.32.04.90.AD - Acciones multidisciplinares en clave europea para dotar de valor añadido al Laboratorio de Experimentación Espacial (UJALabE2) sobre el Estrecho.Retos	IBP	0,00		685,16	
06.32.04.90.AI - MRR.C17.I3 Aplicación Digital para itinerarios de Turismo Inteligente, Inclusivo y Accesible de los caminos.	IBP		-49.443,03	3.221,72	
06.32.04.90.AP - IEG "Proyecto de investigación: Los señoríos del reino de Jaén durante el Renacimiento: patrimonios señoriales y gestión de la administración"	IBP		-1.260,00	0,00	
06.32.04.90.S1 - Acci. Interdiscipl. para dotar valor añadido Lab. Exp. Espacial (UJALabE2) sobre Estrecho de Gibraltar, zonas periféricas influencia y construcción de la frontera hispano-gibraltareña (1492-1957)	IBP	0,00		7,09	
06.33.05.20.AD - PROY I+D+I. PAIDI 2020. Desarrollo e interconexión de sistemas inteligentes, basados en conceptos 4.0 e integración sens	IBP		-1.037,56	0,00	
06.33.05.20.AE - PROY - Dispositivo de Lengua Electrónica para la Parametrización y Clasificación de los Aceites de Oliva	IBP	0,00		192,21	
06.33.07.85.AC - PROY I+D+I. PAIDI 2020. NACe-CPV/TE (Nuevas Arquitecturas de Células de Concentración Fotovoltaica y TErmoeléctricos par	IBP	0,00		527,10	
06.33.07.85.AN - MRR.C17.I3 Sistema SolWat para depuradoras: Avanzando en el desarrollo de la tecnología (TRL4-TRL5)	IBP		-44.060,44	19.793,98	
06.33.07.85.S1 - Modelos optimizados para la caracterización energética de Sistemas Fotovoltaicos Conectados a la Red de tecnología bifacial	IBP	0,00		1.075,00	
06.33.07.85.S2 - Desinfección de agua con LEDs ultravioleta (UV) alimentados por energía solar fotovoltaica	IBP	0,00		832,78	
06.33.07.85.S3 - Contribución al abastecimiento de energía eléctrica en pequeñas y medianas empresas de Andalucía. AcoGED_PYMES (Autoconsumo fotovoltaico y Generación Eléctrica Distribuida en PYMES)	IBP	0,00		478,76	
06.34.05.60.AA - PROY I+D+I. PAIDI 2020. Optimización de la sostenibilidad energética en centros de computación cloud mediante planificac	IBP	0,00		3.208,78	
06.34.05.60.S1 - Elaboración de mapas de ruido acústico basados en un nuevo indicador de molestia de ruido mediante dispositivos del IoT	IBP	0,00		6.701,61	
06.34.08.00.AA - PROY I+D+I. PAIDI 2020. Investigación y desarrollo de algoritmos de procesado de señal para mejorar la fiabilidad del di	IBP	0,00		1.874,85	
06.34.08.00.AB - PROY I+D+I. PAIDI 2020. Desarrollo de un Sistema para Enriquecer y Renderizar Conciertos de Música Clásica usando Técnic	IBP	0,00		695,40	
06.34.08.00.AD - Monitoring blomedical iNformation based on intElligent content retRieVal from cArdiac and respiratory Sound signals - Intelligent Signal Processing	IBP		-16.033,51	5.074,16	
06.34.08.00.AF - Proyecto Internacional 101095065 - REPERTORIUM	IBP		-48.434,54	119.030,11	
06.34.08.00.P1 - PROY I+D+I. FEDER ANDALUCIA 2014-2020. Técnicas de procesado de señal aplicadas a la separación, detección y clasificación de sonidos cardiopulmonares y/o pulmonares	IBP	0,00		2.230,19	
06.35.02.55.S1 - Impacto de las disfunciones del suelo pélvico sobre la salud de las mujeres y la calidad de vida.	IBP		-26,52	2.441,77	
06.36.00.95.42 - PROY. COMISIÓN EUROPEA - OLIVE ALIVE: TOWARDS THE DESIGN AND CERTIFICATION OF BIODIVERSITY FRIENDLY OLIVE GROVES	IBP		-134,43	681,92	
06.36.00.95.AC - Proyecto Internacional OLIVARES VIVOS+ (UJAMarketing)	IBP	67.460,54		171.782,08	
06.36.00.95.P1 - PROY I+D+I. FEDER ANDALUCIA 2014-2020. ECOINNOVACIÓN EN EL SECTOR OLEÍCOLA ANDALUZ: SITUACIÓN, FACTORES CONDUCTORES Y ESTRATEGIAS	IBP		-400,12	9,23	
06.36.06.50.AE - Impacto de la Industria 4.0 en la Flexibilidad y Agilidad de la Cadena de Suministro. "Retos"	IBP	0,00		1.307,91	
06.36.06.50.AJ - La reputación online de las organizaciones oleícolas. Análisis y propuestas de mejora	IBP		-945,65	0,00	
06.36.06.50.AK - Análisis, medida e implementación del modelo de economía circular en las cooperativas oléicolas jiennenses	IBP		-1.704,26	75,71	
06.36.06.50.B6 - PROY I+D+I. AEI. CONV 2019. Influencia de la complejidad, variabilidad y sostenibilidad en la flexibilidad y agilidad de la cadena de suministro	IBP		-6.089,68	0,83	
06.36.06.50.P1 - PROY I+D+I. FEDER ANDALUCIA 2014-2020. El papel de las Tecnologías de la Información y la Comunicación en la capacidad de respuesta de la cadena de suministro... emergentes	IBP	0,00		0,01	
06.36.06.50.S1 - ANÁLISIS DE LA VINCULACIÓN DE LA RENTABILIDAD DEL COOPERATIVISMO OLEÍCOLA ANDALUZ CON LA ALINEACIÓN A LOS ODS	IBP	0,00		350,00	
06.36.07.75.AB - El imaginario social giennense sobre el atraso socioeconómico exploración de claves discursivas	IBP		-434,43	0,00	
06.37.02.30.AG - PID2021-124494NB-I00 LA INFORMACION FINANCIERA Y NO FINANCIERA COMO HERRAMIENTA EN LA GESTION REPUTACIONAL	IBP		-8.517,22	33.299,91	
06.38.00.70.AC - Radiografía de las cuidadoras profesionales en la economía sostenible formación, empleabilidad y desarrollo personal. El caso de las TAPSD en Jaén	IBP		-2.619,22	0,00	
06.38.01.65.AE - La creación de un Código de Buen Gobierno para las Cooperativas Oleícolas de la provincia de Jaén	IBP		-311,11	0,00	
06.38.04.70.AD - Jurisprudencia penal de la Audiencia provincial de Jaén (1883-1923) Delitos contras las personas y contra la honestidad. Mujeres y menores	IBP		-2.625,17	0,00	
06.39.01.25.AH - PID2022-141071OB-C22 ENTIDADES LOCALES Y MOVILIDAD SOSTENIBLE	IBP	2.449,91		29.473,25	

-En euros-

CÓDIGO DE GASTO		DESVIACIONES DEL EJERCICIO 2024		DESVIACIONES ACUMULADAS 2024	
Orgánica	Funcional	POSITIVAS	NEGATIVAS	POSITIVAS	NEGATIVAS
06.39.01.35.AR - La sociedad digital como oportunidad para combatir la despoblación en la provincia de Jaén igualdad digital frente a la despoblación	IBP		-3.556,42	0,00	
06.40.01.60.AD - Proyecto 163-MD-2023: El asilo diplomático y la acción humanitaria de las embajadas y las legaciones extranjeras durante la guerra civil española	IBP		-3.313,72	4.156,28	
03.10.BH - MOUNTOLIVE I: Diferenciación y valorización del aceite de olivar de montaña	IBPA	34.827,74		34.827,74	
03.10.BI - C-OLIVAR: Validación de una metodología innovadora para rentabilizar prácticas de acumulación del carbono en el olivar	IBPA	51.592,44		51.592,44	
03.10.BJ - OLICOMP3D: DESARROLLO DE MATERIALES COMPUESTOS POLIMÉRICOS CON FIBRA DE OLIVO Y HUESO DE ACEITUNA PARA FABRICACIÓN ADITIVA DE GRAN FORMATO	IBPA	40.109,92		40.109,92	
03.10.BK - ABSORCABOLIVO I: Certificación de Créditos de Carbono del Olivar Tradicional	IBPA	34.617,19		34.617,19	
03.10.BM - GO-FENOLIVA: Evolución durante la campaña de la composición fisicoquímica y sensorial de los aceites de oliva producidos en las DOP	IBPA	117.911,58		117.911,58	
03.18.AF - Subproyecto: MRR.C17.I1 Establecimiento programas monitoreo indicadores biodiversidad y servicios ecosistémicos...	IBPA	44.139,80		99.146,78	
06.16.00.38.AC - Subproyecto: MRR.C17.I1 CTA Galactic Plane Survey y su seguimiento multifrecuencia	IBPA	7.650,46		27.449,15	
06.18.05.70.CD - ABSORCABOLIVO I: Certificación de Créditos de Carbono del Olivar Tradicional	IBPA	92.141,61		92.141,61	
06.18.05.70.CE - SILVOPASTORALISMO: Pastores digitales contra el fuego	IBPA	64.054,32		64.054,32	
06.26.08.13.BK - FOTOVOCESS. DIAGNÓSTICO PARTICIPATIVO Y PROPUESTAS PARA LA RESILIENCIA Y BIENESTAR LABORAL DE LOS Y LAS PROFESIONALES DE LOS SERVICIOS SOCIALES COMUNITARIOS DE ANDALUCÍA	IBPA	10.386,61		10.386,61	
06.26.08.13.BL - SERVICIOS SOCIALES Y MARKETING SOCIAL. EVIDENCIANDO LOS IMPACTOS DE LAS NUEVAS HERRAMIENTAS: EL TRIAJE SOCIAL Y LA ESCALA DE VALORACIÓN DE RIESGO DE EXCLUSIÓN SOCIAL	IBPA	8.222,02		8.222,02	
06.30.04.10.AD - SOST-BISCUITS: Desarrollo de un Producto Alimentario con AOVE procedente del Manejo Sostenible del Olivar	IBPA	53.329,79		53.329,79	
06.33.07.85.BF - SMARTPHOTOLIVE: Aplicación de la inteligencia artificial en cooperativas oleícola energéticas	IBPA	61.328,47		61.328,47	
03.10.BE - OliveOilMedNet - Mediterranean Network for the Promotion of Sustainability & Authenticity in Olive Oil Sector	IBPI	23.618,65		23.618,65	
03.11.BA - RePowerSiC	IBPI	251.331,12		251.331,12	
06.18.05.70.CF - LivingSoiLL: Healthy Soil to Permanent Crops Living Labs	IBPI	326.891,58		326.891,58	
06.22.00.65.BJ - SICAPERMA	IBPI	241.780,30		241.780,30	
06.28.07.65.AV - BeyondBattRec	IBPI	146.911,12		146.911,12	
06.32.04.45.AW - Ways to protect and enhance cultural heritage in West Aswan	IBPI	15.887,19		15.887,19	
03.10.BR - Análisis de la contribución de prácticas de manejo sostenible en los créditos de co2 del olivar: desarrollo metodológico (olivoco 2)	IBPL	2.000,00		2.000,00	
06.02.00.63.AK - "Plantas del mundo en el herbario de la Universidad de Jaén: los materiales de intercambio (1856-2007)"	IBPL	2.000,00		2.000,00	
06.02.00.63.AL - "Aspectos reproductivos y genéticos de una planta endémica de la provincia de Jaén: Cathissa Villasina C.Salazar, Tercero & Mart.-Azorín"	IBPL	4.399,58		4.399,58	
06.02.02.20.BE - "Evaluación del contenido en microplásticos en humedales giennenses. Un problema global con repercusiones locales"	IBPL	2.000,00		2.000,00	
06.02.02.20.BG - "Estudio de los cañaverales en la provincia de Jaén: patrimonio natural y cultural de un género denostado"	IBPL	4.000,00		4.000,00	
06.03.00.50.AR - "Presencia de microplásticos y nanoplásticos en suero de pacientes infartados en una población agrícola: estudio piloto en Jaén"	IBPL	4.662,35		4.662,35	
06.08.02.05.AK - "Análisis y puesta en valor del patrimonio de la provincia de Jaén: itinerarios formativos e interactivos en torno a recursos científicos y naturales urbanos y periurbanos"	IBPL	1.500,00		1.500,00	
06.12.02.65.AP - "Análisis, modelización y detección de factores topográficos influyentes en los movimientos de fauna silvestre en Sierra Morena (Jaén)"	IBPL	4.000,00		4.000,00	
06.17.01.20.AK - "Movilidad de contaminantes retenidos en sedimentos por procesos de desecación natural y antrópica de humedales"	IBPL	6.000,00		6.000,00	
06.17.02.80.AS - "Caracterización petrológica y geofísica del contacto entre las pizarras y granitos en el distrito minero de Linares-La Carolina (Jaén)"	IBPL	6.000,00		6.000,00	
06.19.05.05.BT - "Modernización de dispositivos gnss para geolocalización de fauna silvestre: evaluación preliminar en el parque natural de la Sierra de Andújar (Jaén)"	IBPL	2.431,04		2.431,04	
06.19.05.05.BU - "Metodología para la monitorización del estado de carreteras con posible afección por fenómenos naturales como deslizamientos y desprendimientos mediante técnicas de captura m	IBPL	5.607,72		5.607,72	
06.22.05.55.BO - "Producción de biohidrógeno por fermentación oscura a partir de poda de olivo"	IBPL	5.000,00		5.000,00	
06.22.05.55.BP - "Biofiltro para la eliminación de metales pesados utilizando microorganismos aislados de aguas residuales industriales de Jaén"	IBPL	2.000,00		2.000,00	
06.22.07.90.AD - "Desarrollo del proyecto Ecocer (ecodiseño de materiales cerámicos para una construcción sostenible)"	IBPL	4.000,00		4.000,00	
06.24.05.95.AG - "Sistema de medida de bajo coste para testeo de antenas con drones en escenarios reales en la provincia de Jaén"	IBPL	3.946,96		3.946,96	
06.28.07.60.AJ - "Nanotecnología aplicada a la regeneración y reutilización del agua para regadío en la agricultura (naragua)"	IBPL	2.854,95		2.854,95	
06.33.07.85.BL - "Fomento de las energías renovables en la provincia de Jaén para cumplir los objetivos de desarrollo sostenible. Caso particular de estudio: el recurso solar para aplicaciones	IBPL	2.000,00		2.000,00	
06.33.07.85.BM - "Potencial de los sistemas agrivoltaicos para el olivar (olivoltaica) en la provincia de Jaén"	IBPL	4.000,00		4.000,00	
03.12.AR - PDC2023-145863-I00 MRR C17.I03 Potenciando la salud de personas mayores a través de la microelectrónica y monitoreo inteligente	IBPM	226.969,60		226.969,60	
03.18.AF - Subproyecto: MRR.C17.I1 Establecimiento programas monitoreo indicadores biodiversidad y servicios ecosistémicos...	IBPM		-18.569,61	47.709,65	
03.18.AG - MRR C4.I2.Bioeconomía en los espacios forestales municipales del eje este de Jaén	IBPM	168.234,18		168.234,18	
06.13.03.05.AL - MRR.C17.I3 Aleaciones metálicas innovadoras con propiedades termomecánicas mejoradas "METALLOY"	IBPM	2.648,89		42.766,33	
06.16.00.38.AC - Subproyecto: MRR.C17.I1 CTA Galactic Plane Survey y su seguimiento multifrecuencia	IBPM	18.076,27		56.319,08	

-En euros-

CÓDIGO DE GASTO		DESVIACIONES DEL EJERCICIO 2024		DESVIACIONES ACUMULADAS 2024	
Orgánica	Funcional	POSITIVAS	NEGATIVAS	POSITIVAS	NEGATIVAS
03.08.CF - Arqueología multiescalar del imperialismo romano en el Alto Guadalquivir a través del fenómeno colonial	IBPN	33.141,08		33.141,08	
03.08.CJ - Proyecto Metauro III (2024-2025)	IBPN	15.377,25		15.377,25	
03.11.AX - Materiales fotovoltaicos III-V de banda ancha para la transmisión óptica remota de alta potencia para la Tierra	IBPN	221.183,29		221.183,29	
03.11.AY - Sucesión de episodios de cambio ambiental acelerado en el Barremiense superior y Aptiense inferior: registro geoquímico, impacto biótico y factores de control	IBPN	97.401,74		97.401,74	
03.12.AQ - DIGITALIZACION MULTISENSORIAL, MODELADO 3D Y SIMULACION DEL ESCENARIO ACTUAL Y FUTURO DE ENTORNOS NATURALES	IBPN	86.559,50		86.559,50	
03.17.AA - Avances en el desarollo de modelos de IA confiable para contribuir a la adopción y uso de IA responsableen Salud	IBPN	208.622,54		208.622,54	
03.18.AI - Hidrodinámica del líquido cefalorraquídeo en el sistema nervioso central: fisiología, dispersión de fármacos, patologías y aplicaciones a dispositivos médicos - I	IBPN	136.496,06		136.496,06	
03.20.AA - Gestión de Cadena de Suministro Circular, Gobernanza y Digitalización	IBPN	70.020,93		70.020,93	
03.21.AA - Valorización de biomasa residual del cultivo de girasol para la obtención de biocombustibles y bioproductos en un contexto de biorrefinería	IBPN	137.950,48		137.950,48	
03.21.AB - Procesos sostenibles para la valorización de los azúcares de la poda de olivo en biocombustibles y productos químicos renovables	IBPN	162.624,38		162.624,38	
03.21.AC - Cadenas de suministro de biorrefinería óptimas y sostenibles en España para una economía europea neutra en carbono	IBPN	121.968,29		121.968,29	
06.03.04.20.AY - Mecanismos de control global de la expresion del genoma: impronta del mRNA y regulación de la transcripción de la RNA pol III	IBPN	99.371,26		99.371,26	
06.13.03.05.AP - DESARROLLO DE UN GEMELO DIGITAL PARA MONITORIZACIÓN Y EL CONTROL ACTIVO DEL PROCESO DE FABRICACIÓN ADITIVA DED	IBPN	77.512,50		77.512,50	
06.14.05.67.AJ - Verbos pronominales del español: clasificación y alternancias	IBPN	22.880,85		22.880,85	
06.14.05.67.AK - Variación y codificación fraseológica en la historia del español (siglos XIII-XVIII)	IBPN	57.895,01		57.895,01	
06.14.05.83.AO - La recepción del canon literario italiano en España (siglos XV-VXII). I: Giovanni Boccaccio	IBPN	18.636,39		18.636,39	
06.15.03.45.AR - Verbo y valor: Economías de mercado y el discurso infinito del oro en la literatura inglesa del periodo premoderno	IBPN	40.598,49		40.598,49	
06.18.00.75.AL - CONTROLADOR LÓGICO INTELIGENTE PARA DETECCIÓN DE PIEZAS EN FABRICACIÓN ADITIVA	IBPN	191.640,60		191.640,60	
06.18.05.70.CP - Diseño de una estrategia de gemelos digitales para la gestión eficiente de invernaderos (SERGIoT)	IBPN	189.562,50		189.562,50	
06.21.05.90.AE - Nuevos y sostenibles combustibles para aviación; producción, caracterización del combustible y modelado de sus prestaciones y emisiones reguladas	IBPN	81.312,19		81.312,19	
06.21.06.05.AM - Simulación numérica del comportamiento estructural del hormigón reforzado con fibras en condiciones de retracción, fluencia y altas temperaturas	IBPN	38.339,11		38.339,11	
06.22.07.90.AF - Síntesis de biocombustibles avanzados mediante estrategias CCU (Carbon Capture Utilization), combinando nuevos sistemas catalíticos con microrreactores fabricados por impresió	IBPN	307.032,75		307.032,75	
06.25.02.15.AV - Ciberseguridad y ética digital: impacto de un simulador virtual basado en inteligencia artificial en la formación inicial docente	IBPN	41.198,18		41.198,18	
06.26.07.30.AE - El error de predicción como precursor del control contextual	IBPN	111.451,91		111.451,91	
06.31.04.65.AT - La Verónica de Jaén en el contexto de una devoción universal	IBPN	57.444,72		57.444,72	
06.31.04.85.BC - La puerta monumental como representación del Estado omeya de al-Andalus (ss. IX-XI)	IBPN	74.822,38		74.822,38	
06.32.04.90.AS - Las Nuevas Poblaciones de Sierra Morena: metodologías clásicas e innovadoras para el análisis internacional de un proyecto global de reforma territorial ilustrada (1766-1835)	IBPN	47.159,45		47.159,45	
06.33.05.20.BE - Hacia una Transformación Digital de las Almazaras: Infraestructura basada en Gemelos Digitales	IBPN	51.172,47		51.172,47	
06.33.07.85.BH - Diseño de reactores de desinfección LED ultravioleta para la regeneración de aguas residuales urbanas	IBPN	110.180,78		110.180,78	
06.34.05.60.AM - Intelligent Applications for the pRevenTion and diagnosis of hEart and Respiratory diseases from biomedical signAls Biomarkers intelligent Acquisition	IBPN	125.872,26		125.872,26	
06.38.04.70.AO - Dinámicas de cambio, transiciones políticas y objetivos de desarrollo: el sistema competencial de la administración provincial (1812-1931)	IBPN	32.524,38		32.524,38	
03.08.CG - DESARROLLO Y EJECUCIÓN DE LA CUARTA FASE DEL PROYECTO GENERAL DE INVESTIGACIÓN ¿OPPIDUM DE PUENTES TABLAS (JAÉN)	IBPO	10.340,20		10.340,20	
03.08.CH - ¿Quién levantó los olivos? Arqueobotánica del origen de la olivicultura en el Alto Guadalquivir	IBPO	18.161,47		18.161,47	
06.02.02.20.BB - Evaluación del contenido en microplásticos en humedales albacetenses: Un problema de escala global con implicaciones locales.	IBPO	100,46		100,46	
06.02.08.19.AN - Estudio de la nematofauna presente en el entorno del pitón volcánico de Cancarix (Hellín, Albacete) y sus implicaciones medioambientales.	IBPO	2,83		2,83	
06.32.04.45.AU - Convenio Fundación Gaselec-UJA vinculado Proyecto "Qubbet El-Hawa"	IBPO	46,16		46,16	
03.08.CI - Estrategias para la transformación digital de la investigación y la difusión de los paisajes rituales iberos. (IBERespacio)	IBPP	109.061,41		109.061,41	
03.10.BP - Identificación de marcadores moleculares para la obtención de variedades de vigor reducido para el olivar en seto (M-VigoROSo)	IBPP	69.500,00		69.500,00	
03.10.BQ - Estudio de balances de nutrientes en olivares andaluces: evaluación de prácticas de manejo que promueven procesos basados en la naturaleza y el cierre de los ciclos de nutrien	IBPP	104.893,76		104.893,76	
03.11.AZ - Análisis de la pérdida de rendimiento de la tecnología bifacial fotovoltaica a través de experiencias reales de operación (ANAPER_Bi-FV)	IBPP	30.000,00		30.000,00	
06.03.00.50.AP - Terapia celular mediada por microARNs en esferoides cardiacos y su aplicabilidad en regeneracion cardiaca (mi3DIM-Reg)	IBPP	27.564,90		27.564,90	
06.03.00.50.AQ - DESARROLLO DE UNA PLATAFORMA PARA LA IDENTIFICACIÓN DE BIOMARCADORES PRONÓSTICOS DE LA FIBRILACIÓN AURICULAR PERIINFARTO (BIOFAP)	IBPP	27.936,93		27.936,93	
06.03.00.50.AT - TERAPIA BASADA EN MIRNAS PARA INCREMENTAR REGENERACIÓN MUSCULAR EL ENVEJECIMIENTO (REGEMIR)	IBPP	30.000,00		30.000,00	
06.09.01.93.AP - Aplicación web Tag Museum para la asistencia y simulación de proyectos culturales (App web Tag Museum)	IBPP	22.391,70		22.391,70	

-En euros-

CÓDIGO DE GASTO		DESVIACIONES DEL EJERCICIO 2024		DESVIACIONES ACUMULADAS 2024	
Orgánica	Funcional	POSITIVAS	NEGATIVAS	POSITIVAS	NEGATIVAS
06.10.04.15.AF - INFLUENCIA SOCIAL Y CALIDAD DE LA INFORMACIÓN: NUEVOS RETOS EN LAS FINANZAS DIGITALES (INFOFIN2024)	IBPP	24.050,00		24.050,00	
06.10.04.80.AH - La gestión del agua en Andalucía en un contexto de sequías recurrentes (GAGASER)	IBPP	30.000,00		30.000,00	
06.17.01.20.AJ - Formación autigénica de carbonatos y arcillas magnésicas mediada por microorganismos en humedales hipersalinos: implicaciones ambientales en el secuestro de carbono (SECARHUM)	IBPP	29.202,68		29.202,68	
06.18.00.35.AO - Hogar Asistido con Reconocimiento y MONitoreo de actividades basado en la Inteligencia Artificial (HARMONIA)	IBPP	30.000,00		30.000,00	
06.20.05.35.AY - MEtodología para el SEguimiento del Rendimiento, Diagnóstico de fallos y mantenimiento Predictivo de plantas FVs (MESERDP-FV)	IBPP	19.223,30		19.223,30	
06.21.06.00.AO - Análisis fluidomecánico del transporte de medicamentos en el canal espinal: efecto de la respiración, condiciones de inyección, microanatomía y aparición de disfunciones asoci	IBPP	30.000,00		30.000,00	
06.21.06.00.AP - Sistema FOToELectroCATalítico optimizado y de bajo coste para tratamiento de aguas contaminadas (FOTELCAT)	IBPP	18.823,11		18.823,11	
06.22.00.65.BL - Soportes catalíticos obtenidos por la geopolimerización de RCDs para la transformación de CO2 en productos con aplicaciones energéticas (CATGEOCO2)	IBPP	30.000,00		30.000,00	
06.22.07.90.AC - Enfoque Circular para el desarrollo sostenible de tableros aglomerados a partir de residuos del café (ECO_BOARD)	IBPP	30.000,00		30.000,00	
06.27.07.55.AF - Imanes unimoleculares estables y química computacional para el desarrollo de aplicaciones tecnológicas en materiales multifuncionales (MultiComBle)	IBPP	30.000,00		30.000,00	
06.27.07.55.AG - Un paso más hacia la Optogenética: Diseño de herramientas innovadoras inspiradas en las rodopsinas (OptGenRod)	IBPP	98.230,20		98.230,20	
06.28.07.65.AQ - Electrolitos Sólidos Poliméricos Basados en Funciones Nitrogenadas como Electrolitos de Nueva Generación para Baterías Recargables de Zinc (ESP-Zn)	IBPP	28.150,29		28.150,29	
06.30.04.13.BB - Sarcopenia y riesgo de caídas. Implantación de un protocolo basado en el método Pilates (SARC-PILATES)	IBPP	25.480,00		25.480,00	
06.30.04.13.BD - Alteraciones Neurológicas y Sensoriales en sujetos con Escolisis Idiopática. Implicaciones Diagnósticas y Terapéuticas. (ReVertSco)	IBPP	30.000,00		30.000,00	
06.30.06.30.AY - Desarrollo de bioplaguicidas sostenibles y activables contra X. fastidiosa en la agricultura del olivo (TARGET XF)	IBPP	30.000,00		30.000,00	
06.32.04.90.AT - Acción integral de identificación y protección del Patrimonio Histórico de Carlos V en el Sur de Jaén (siglo XVI) (ProCaCi)	IBPP	100.937,27		100.937,27	
06.33.07.85.BI - Sistemas agrivoltaicos en laboratorio experimental para cultivos en invernadero y campo abierto (SAVLE)	IBPP	16.755,13		16.755,13	
06.33.07.85.BJ - Desarrollo y diseño de reactores para regeneración de aguas residuales basados en la tecnología LED ultravioleta (AQUALED)	IBPP	30.000,00		30.000,00	
06.35.02.55.AK - Avances en la evaluación de la piel periestomal en personas con ostomía digestiva de eliminación. Utilización de modelos de Inteligencia Artificial (EPPIA).	IBPP	29.003,82		29.003,82	
06.35.02.55.AL - Adaptación y validaciónN de la herramienta ¿Apoyo y Control en el Parto¿ (SCIB) y su Impacto sobre la salud mEntal peRinatal materna. (NIER)	IBPP	20.880,89		20.880,89	
06.36.06.50.BI - SOSTENIBILIDAD EN LA GESTIÓN DE LA CADENA DE SUMINISTRO. EL ROL DIRECTIVO (SustainSCM)	IBPP	30.000,00		30.000,00	
06.38.01.40.AR - Hacia la DemocracIA Digital en las empresas de Andalucía: implantación de sistemas confiables de Inteligencia Artificial (DeAnIA)	IBPP	27.600,00		27.600,00	
04.01.AA - REMANENTES DE FINANCIACIÓN AFECTADA SERVICIOS GENERALES	IFJ	0,00		2.320,30	
06.24.05.95.17 - II JAEN CONFERENCE ON APROXIMATION THEORY, COMPUTER AIDED GEOMETRIC DESIGN, NUMERICAL METHODS AND APPLICATIONS	IFJ	3.219,15		3.473,28	
06.36.06.50.74 - 31 HORAS. XXV CONGRESO NACIONAL DE LA ASOCIACIÓN CIENTÍFICA DE ECONOMÍA.	IFJ		-455,76	4.589,50	
06.39.01.35.AQ - XI JORNADAS INTERNACIONALES SOBRE SEGURIDAD Y DEFENSA LA BRUJULA ESTRATÉGICA DE LA UNION EUROPEA Y TERRORISMO	IFJ	0,00		2,31	
02.03.O7 - AYUDAS PARA INCORPORACIÓN DE P.I. DE EXCELENCIA.Joao Gabriel Bessa Dos Reis de Freitas	IFP	0,00		2.205,72	
04.15.C1 - CENTRO DE INSTRUMENTACIÓN CIENTÍFICO TÉCNICA	IFP	1.525,81		3.010,36	
02.03.42 - S.E. PROGRAMA BECAS DE FORMACION PERSONAL INVESTIGADOR. FPI.	IFS		-14.484,52	47.125,86	
02.03.43 - S.E. PROGRAMA FORMACION DE PROFESORADO UNIVERSITARIO .FPU.	IFS		-508,30	7.548,44	
02.03.71 - SUBV. GESTION PROGRAMAS DE AYUDAS ESTAT. PERSONAL INV. FORMACION	IFS	4.356,94		10.906,66	
02.03.AA - A.INVEST. PROGRAMA JUAN DE LA CIERVA CONV. 2019	IFS	0,00		9.004,34	
02.03.AB - A. INVESTIGACION PROGRAMA RAMÓN Y CAJAL 2019- BIENVENIDA GILBERT LOPEZ	IFS		-34.297,77	7.171,44	
02.03.AC - A. INVESTIGACION PROGRAMA RAMÓN Y CAJAL 2019- JOSE MIGUEL MANZANO PREGO	IFS		-14.831,78	18.591,96	
02.03.AD - A. INVESTIGACION PROGRAMA BEATRIZ GALINDO 2020-ANGEL GALÁN MARTIN	IFS	1.007,96		17.128,91	
02.03.AE - A. INVESTIGACION PROGRAMA BEATRIZ GALINDO 2020- JORGE PEREZ FERNANDEZ	IFS	49.620,68		84.363,05	
02.03.AF - A. INVESTIGACION PROGRAMA DOCTORES PAIDI -Convocatoria 2020	IFS		-48.694,51	121.011,07	
02.03.AH - A. INVEST. CONTRATACION TEMPORAL DE PERSONAL TECNICO Y DE GESTION DE I+D+I (5ºFASE)	IFS		-88.017,41	0,00	
02.03.AI - CONVOCATORIA BECAS OPORTUNIDAD AL TALENTO - FUNDACIÓN ONCE / UNIVERSIDAD DE JAEN	IFS	0,00		299,06	
02.03.AJ - A. INVEST. PROGRAMA FPI CONV. 2020	IFS		-11.786,48	28.662,81	
02.03.AL - MRR.C21.I4 Recualificación del Sistema Universitario Español para 2021-2023	IFS		-786.702,34	28.669,95	
02.03.AL.01 - MRR.C21.I4 RECUALIFICACION_AYUDAS MARGARITA SALAS-FORMACION DOCTORES	IFS	142.405,74		179.056,37	
02.03.AL.02 - MRR.C21.I4 RECUALIFICACION_AYUDAS PROFESORADO-MOVILIDAD	IFS		-10,80	48.233,40	
02.03.AL.03 - MRR.C21.I4 RECUALIFICACION_AYUDAS MARIA ZAMBRANO-ATRACCION TALENTO INTERNACIONAL	IFS		-69.480,56	14.284,98	
02.03.AM - A. INVEST. PROGRAMA FORMACION PROFESORADO UNIVERSITARIO- FPU CONV. 2020	IFS	66.018,15		124.900,73	
02.03.AN - A. INVEST. PROGRAMA RAMÓN Y CAJAL - CONV. 2020- Mª Mar Contreras Gámez	IFS		-4.553,42	56.908,81	
02.03.AO - A. INVEST. PROGRAMA RAMÓN Y CAJAL - CONV. 2020- Leonardo Micheli	IFS	0,00		73.586,79	
02.03.AP - Personal Investigador Doctor. Ayudas concedidas a los agentes del Sistema Andaluz del Conocimiento. Convocatoria 2021.	IFS		-167.050,76	254.614,58	
02.03.AQ - Contratación predoctoral de personal investigador en formación por los agentes del Sistema Andaluz del Conocimiento. Conv. 2021	IFS	6.087,04		69.747,34	
02.03.AR - CONVOCATORIA BECAS OPORTUNIDAD AL TALENTO - VIII EDICIÓN	IFS		-7.802,94	0,00	

-En euros-

CÓDIGO DE GASTO		DESVIACIONES DEL EJERCICIO 2024		DESVIACIONES ACUMULADAS 2024	
Orgánica	Funcional	POSITIVAS	NEGATIVAS	POSITIVAS	NEGATIVAS
02.03.AU - A. INVEST. PROGRAMA FPI CONV. 2021	IFS		-5.660,26	1.415,16	
02.03.AW - INCENTIVOS LINEA 2 ¿PROGRAMA INVESTIGO¿	IFS		-959.384,36	92.627,15	
02.03.AX - A. INVEST. PROGRAMA PTA CONV. 2021	IFS	1.257,90		26.666,72	
02.03.AY - MRR.C17.I4 A. INVEST. PROGRAMA JUAN DE LA CIERVA- CONVOC. 2021	IFS		-50.350,56	0,00	
02.03.AZ - A. INVEST. PROGRAMA FORMACIÓN PROFESORADO UNIVERSITARIO- FPU CONV. 2021	IFS	22.906,36		28.767,12	
02.03.BA - MRR.C17.I4 A. INVEST. PROGRAMA RAMÓN Y CAJAL -CONV. 2021	IFS	256,52		47.181,49	
02.03.BB - MRR.C23.I1 PROGRAMA INVESTIGO SEPE	IFS		-665.856,88	556.964,30	
02.03.BC - BG22/00058 A.BEATRIZ GALINDO 2022. ROBERTO DÍAZ HERNÁNDEZ	IFS	1.991,84		27.896,07	
02.03.BD - MODALIDAD A DEL PROGRAMA DE MOVILIDAD DE PROFESORES E INVESTIGADORES EN CENTROS EXTRANJEROS DE ENSEÑANZA SUPERIOR E INVESTIGACIÓN	IFS		-21.691,43	2.054,97	
02.03.BE - MODALIDAD B (JOSE CASTILLEJO) DEL PROGRAMA DE MOVILIDAD DE PROFESORES E INVESTIGADORES EN CENTROS EXTRANJEROS DE ENSEÑANZA SUPERIOR E INVESTIGACIÓN	IFS		-6.346,00	0,00	
02.03.BF - AYUDA PARA LA GESTIÓN DE CONVOCATORIA DEL PRTR (FONDOS DEL MECA. RECUP Y RESILENCIA).	IFS	115.169,77		211.489,45	
02.03.BG - ESTANCIAS BREVES FPU CONVOCATORIA 2023	IFS		-1.708,52	2.230,51	
02.03.BI - A. INVEST. PRE2022-105603 COLLADO MONTAÑEZ, JAIME	IFS		-24.685,32	4.866,67	
02.03.BJ - A. INVEST. PRE2022-105134 MORENO GÁMEZ, LAURA	IFS		-24.685,32	4.866,67	
02.03.BK - A. INVEST. PRE2022-101413 GUTIERREZ TRUJILLO, FELICIDAD	IFS		-23.305,32	6.361,67	
02.03.BL - A. INVEST. PRE2022-105281 VALERO DELGADO, MARTA	IFS		-22.657,43	7.009,56	
02.03.BM - MRR C17.I4 A. INVEST. JDC2022-048187-I HODA ABD EL-SATTAR	IFS	17.643,62		47.643,62	
02.03.BN - MRR C17.I4 A. INVEST. JDC2022-048348-I ELISA LAITA FLORIAN	IFS	10.937,14		40.937,14	
02.03.BO - MRR C17.I4 A. INVEST. JDC2022-049264-I CRISTINA MARZO GAGO	IFS	10.937,14		40.937,14	
02.03.BP - MRR C17.I4 A. INVEST. JDC2022-050024-I ALICIA SERRANO GÓMEZ	IFS	10.937,14		40.937,14	
02.03.BQ - J.A. contratación Jóvenes Investigadores-Personal Técnico Apoyo Marco Sistema Nacional Garantía Juvenil	IFS	0,00		1.325.000,00	
02.03.BR - A.INVEST. RYC2022-035915-I MORENO GONZÁLEZ, DAVID	IFS		-61.096,86	4.353,14	
02.03.BS - A. INVEST. RYC2022-035996-I SORIA RODRÍGUEZ, CARLOS	IFS		-36.958,08	28.491,92	
02.03.BT - A. INVEST. RYC2022-037554-I BATISTA GARCÍA, RAMÓN ALBERTO	IFS		-130.065,88	25.384,12	
02.03.BU - A. INVEST. FPU22/00016 PEÑA RUEDA, MARTA	IFS	4.461,89		4.461,89	
02.03.BV - A. INVEST. FPU22/00428 PELEGRINA GUTIERREZ, ALICIA	IFS	4.512,86		4.512,86	
02.03.BW - A. INVEST. FPU22/00741 ESCAMEZ ALVAREZ, ANTONIO	IFS	3.182,69		3.182,69	
02.03.BX - A. INVEST. FPU22/00879 SÁNCHEZ LOZANO, DANIEL	IFS	3.182,69		3.182,69	
02.03.BY - A. INVEST. FPU22/00961 SEDEÑO RAEZ, MARÍA	IFS	2.936,24		2.936,24	
02.03.BZ - A. INVEST. FPU22/01241 ESCUDERO FUENTES, IRENE	IFS	4.512,86		4.512,86	
02.03.CA - A. INVEST. FPU22/01310 NARANJO GARCÍA MORENO, ÁNGELA	IFS	4.466,98		4.466,98	
02.03.CB - A. INVEST. FPU22/01690 BRAZALES RUIZ, ÁLVARO	IFS	4.466,98		4.466,98	
02.03.CC - A. INVEST. FPU22/01697 ESPINOSA FERNÁNDEZ, JOSÉ DAVID	IFS	3.182,69		3.182,69	
02.03.CD - A. INVEST. FPU22/02053 MORENO MARTÍNEZ, ÁLVARO	IFS	4.512,87		4.512,87	
02.03.CE - A. INVEST. FPU22/02261 LÓPEZ-PELAEZ AKALAY, NADIA	IFS	3.119,29		3.119,29	
02.03.CF - A. INVEST. PRE2023-UJA-01 RUIZ MEDINA, PILAR	IFS	1.683,01		31.032,01	
02.03.CG - A. INVEST. PRE2023-UJA-02 TROYANO PÉREZ, FRANCISCO JOSÉ	IFS	14.271,55		43.620,55	
02.03.CH - A. INVEST. PTA2022-021756-I MONTES MOYA EVA MARÍA	IFS	3.644,67		3.644,67	
02.03.L2 - A. INVEST. MINECO CONV. 2016. AYUDAS PREDOCTORALES PARA LA FORMACIÓN DE DOCTORES (FPI)	IFS		-2.796,37	73.380,02	
02.03.M3 - A.INVEST. SUBPROGRAMA RAMÓN Y CAJAL CONV.2015	IFS	0,00		9.683,11	
02.03.M6 - A. INVEST. PARA LA FORMACION DE DOCTORES (FPI). CONVOCATORIA 2017.	IFS	0,00		17.044,74	
02.03.M7 - A.INVEST. PARA CONTRATOS DE TECNICOS DE APOYO I+D+I (CONVOCATORIA 2017)-PTA_2017	IFS	0,00		0,33	
02.03.N4 - A. INVEST. PROGRAMA RAMON Y CAJAL. CONV. 2017. Mª JOSE GRANDE BURGOS	IFS		-112,61	26.737,90	
02.03.N5 - A. INVEST. PROGRAMA RAMON Y CAJAL. CONV. 2017. ROSA Mª RODRIGUEZ DOMINGUEZ	IFS		-23.648,30	17.295,79	
02.03.N6 - A. INVEST. PROGRAMA RAMON Y CAJAL. CONV. 2017. Mª CARMEN RUEDA GALAN	IFS		-1,09	0,00	
02.03.N7 - A. INVEST. PROGRAMA RAMON Y CAJAL. CONV. 2017. EDUARDO FERNANDEZ FERNANDEZ	IFS		-2.757,87	5.439,81	
02.03.N9 - A. INVEST. AEI. AYUDAS PARA CONTRATOS PREDOCTORALES PARA LA FORMACION DE DOCTORES. FPI CONV. 2018.	IFS		-109,46	2.798,60	
02.03.O2 - A. INVEST. MOD. B DEL PROGRAMA DE ESTANCIAS DE MOVILIDAD DE PROFESORES E INVESTIGADORES ESPAÑOLES EN CENTROS EXTRANJEROS CONVOCADA POR RES. 09-01-2019	IFS	3.664,89		3.664,89	
02.03.O3 - A. INVEST. PROGRAMA FORMACION DE PROFESORADO UNIVERSITARIO .FPU. CONVOCATORIA 2018	IFS		-49.434,03	188.936,34	
02.03.O4 - A. INVEST. CONTRATACION TEMPORAL DE PERSONAL TECNICO Y DE GESTION DE I+D+I	IFS		-17.015,56	0,00	
02.03.O5 - A. INVEST. PARA CONTRATOS DE TECNICOS DE APOYO I+D+I (CONV 2018). PTA_2018	IFS	0,00		64,43	
02.03.O8 - A. INVEST. AEI. AYUDAS PARA CONTRATOS PREDOCTORALES PARA LA FORMACION DE DOCTORES. FPI CONV. 2019.	IFS		-48.438,25	23.383,88	
02.03.O9 - A. INVEST. PARA CONTRATACION DE PERSONAL TECNICO DE APOYO Y GESTION DE I+D+I EN EL MARCO DEL PROGRAMA OPERATIVO DE EMPLEO JUVENIL.	IFS		-71.997,93	202.547,47	
02.03.P1 - A. INVEST. PROGRAMA FORMACION DE PROFESORADO UNIVERSITARIO .FPU. CONVOCATORIA 2019	IFS	85.018,05		121.176,26	
02.11.15 - A.INVEST. PAIDI 2020. PLAN DE ACTUACIONES PARA EL IMPULSO DE LA TRANSFERENCIA EN LA UNIVERSIDAD DE JAEN 2018: IMPULSA UJA	IFS	0,00		106,65	
02.11.AE - Subvención Gestión Programas Ayudas por Encomiendas de Gestión de RRHH	IFS	0,00		127,17	
02.16.AA - Open Researchers 2022-23. Noche Europea Investigadores/as	IFS	4.160,31		9.014,61	
03.05.06 - A. INVEST. INFR. CIENT. 2018."LABORATORIO DE RESIDUOS: CARACTERIZ. MEDIANTE ENSAYOS GEOFI., GEOQUIM. Y TECNOLOG. DEL POTENCIAL CONTAMINANTE Y ESTUDIO DE APROV. COMO MAT. PRIMAS SECUND. SOSTENIBLES".	IFS	0,00		101,97	
03.10.18 - A. INVEST. INFR. CIENT. 2018."EQUIPAMIENTO CIENT-TEC PARA EL DESARROLLO DE INVESTIG. EN EL CENTRO DE ESTUDIOS AVANZADOS EN OLIVAR Y ACEITE DE OLIVA	IFS	0,00		483,57	
03.10.25 - AYUDA EQUIPAMIENTO CIENTIFICO-TECNICO CONVOCATORIA INFRAESTRUCTURA 2019.	IFS		-1.602,26	0,00	
03.10.BA - DOTACIÓN ADICIONAL ACCIÓN 9/2023	IFS		-1.561,48	6.445,45	
03.12.07 - A. INVEST. INFR. CIENT. 2018."PLAN DE EQUIPAMIENTO TIC PARA EL FOMENTO DE ACTIVIDADES EN EL AMBITO DE LA INVEST. DE LOS GRUPOS IMPLICADOS".	IFS	0,00		3,62	
03.12.09 - A. INVEST. PLAN DE EQUIPAMIENTO TIC PARA EL FOMENTO DE ACTIVIDADES EN EL ÁMBITO DE LA INVESTIGACIÓN DE LOS GRUPOS IMPLICADOS	IFS	0,00		11.721,48	

-En euros-

CÓDIGO DE GASTO		DESVIACIONES DEL EJERCICIO 2024		DESVIACIONES ACUMULADAS 2024	
Orgánica	Funcional	POSITIVAS	NEGATIVAS	POSITIVAS	NEGATIVAS
03.12.11 - AYUDA EQUIPAMIENTO CIENTIFICO-TECNICO CONVOCATORIA INFRAESTRUCTURA 2019. EQUIPAMIENTO LABORATORIOS CEATIC	IFS		-197,16	0,00	
04.01.AA - REMANENTES DE FINANCIACIÓN AFECTADA SERVICIOS GENERALES	IFS		-208.599,20	221.544,06	
04.15.17 - A. INVEST. INFR. CIENT. 2018."ACTUALIZACION DE EQUIPAMIENTO DE LOS SERVICIOS CENTRALES DE APOYO A LA INVESTIGACIÓN (SCAI), DE LA UNIVERSIDAD DE JAEN EN LOS CENTROS CICT Y CPEA".	IFS	0,00		7.053,62	
04.15.18 - A. INVEST. INFR. CIENT. 2018."DESARROLLO DE LA UNIDAD DE BIOLOG VEG., AMB. Y ECOFIS. EN EL CICT DE LOS SCAI DE LA UNIVERSIDAD DE JAEN".	IFS	0,00		352,05	
04.15.AA - MRR.C17.I2 INFRAESTRUCTURA - EQC2021-007735-P	IFS	0,00		261.425,74	
04.16 - IFS	IFS		-1.746.479,00	0,00	
06.02.02.20.AI - DOTACIÓN ADICIONAL ACCIÓN 9/2021	IFS		-6.974,21	0,00	
06.02.02.20.AK - DOTACIÓN ADICIONAL ACCIÓN 7/2022	IFS		-18,82	5,62	
06.02.02.20.AN - Acción 1b. Bases ecológicas para la conservación y el manejo adaptativo de los bosques del ParqueNacional de Sierra de las Nieves frente al Cambio Global	IFS		-50,13	0,00	
06.02.02.20.AO - Acción 1b. Evaluación del grado de invasión por invertebrados dulceacuícolas en el Alto Guadalquivir y desu efecto sobre las comunidades planctónicas de humedales ...	IFS		-335,93	0,00	
06.02.02.20.BA - Ecología Integrativa para la Conservación y Gestión Adaptativa frente al Cambio Global de los Bosques de Coníferas del Parque Nacional de la Sierra de las Nieves	IFS		-5.474,94	225,06	
06.02.08.19.AH - ACCIÓN 1B. REEMERGING AND POTENTIALLY EMERGING VIRUSES ASSOCIATED WITH TICKS(PARASITIFORMES, IXODIDAE AND ARGASIDAE) IN ANDALUSIA	IFS		-12,90	0,00	
06.02.08.19.AI - ACCIÓN 1B. PATRONES DE PARASITISMO EN RUMIANTES SILVESTRES Y CAMBIO GLOBAL	IFS		-323,24	0,00	
06.03.00.50.AG - DOTACIÓN ADICIONAL ACCIÓN 9/2021	IFS		-7.022,34	0,00	
06.03.00.50.AO - Propiedades epiteliales del campo cardíaco secundario: regulación y funciones en la morfogénesis cardíaca	IFS		-2.836,09	2.234,20	
06.03.00.50.EI - AYUDA DE MOVILIDAD DEL AREA BIOLOGIA CELULAR	IFS	0,00		4.740,00	
06.03.00.60.AD - DOTACIÓN ADICIONAL ACCIÓN 9/2021	IFS		-9.784,86	0,00	
06.03.04.20.AK - Acción 1b. Relationship between the ratio of ribosomal subunits and the aging process. (3RSAP)	IFS		-48,74	0,00	
06.03.04.20.AS - "G2 decatenation checkpoint" y control del ciclo celular: ¿mecanismo de defensa del genoma dependiente de TOP2A bajo control epigenético?	IFS		-2.210,01	2.560,35	
06.03.04.20.AT - Análisis genómico del ADN repetido en especies crípticas de triatominos, insectos vectores de la enfermedad de Chagas	IFS		-4.887,89	83,32	
06.03.04.20.AU - Estudio de los mecanismos y factores implicados en la producción equilibrada de las subunidades grande y pequeña de los ribosomas en células eucarióticas	IFS		-2.911,31	2.146,76	
06.03.04.20.AV - MRR C17.I4 A. INVEST. DOTACIÓN ADICIONAL JDC2022- Alicia Serrano Gómez	IFS		-1.160,16	6.239,84	
06.05.01.50.AI - "LA COOPERACIÓN EN MATERIA ADUANERA EN LA UNIÓN EUROPEA"	IFS		-4.817,64	0,22	
06.08.02.05.12 - PROYECTO EUROPEO: Programa Marco Horizonte 2020. Meaningful Open Science Education Connects Schools To Communities	IFS	24.088,41		57.626,02	
06.08.02.05.AC - Ayuda para la conferencia "GEM 2022: Empower Girls to Embrace their digital and Entrepreneurial Potential"	IFS	0,00		61,96	
06.08.02.10.AA - La represión franquista en los libros de texto de Historia de España 2ª de bachillerato en Andalucía	IFS		-1.624,72	0,00	
06.09.01.87.60 - A. INVEST. BWF RACKET JOURNAL_2019. PARA PUBLICAC ARTICULO CIENTIFICO: "PUBLICATION OF A BIANNUAL SCIENTIFIC JOURNAL ON RACKET SPORTS"	IFS	2.438,10		18.724,19	
06.09.01.87.AZ - EL RENDIMIENTO EN LA MARCHA EN UN ENTORNO DUAL COMO BIOMARCADOR DEL ENVEJECIMIENTO SALUDABLE EN ADULTOS Y PERSONAS MAYORES: FUNCIONAMIENTO COGNITIVO Y MOTOR	IFS		-840,00	4.081,68	
06.10.02.25.AJ - Acción 1b. Trayectorias de transformación hacia el olivar súper intensivo y su influencia sobre el empleo yla dinámica demográfica en el ámbito rural andaluz (INDEMO)	IFS		-88,41	0,00	
06.12.02.65.05 - PROYECTO ANECA.TITULO GRADO ESTADISTICA. RESP. RODRIGUEZ AVI	IFS		-586,07	108,92	
06.13.07.20.AI - Acción 1b. Seguidor fotovoltaico bifacial para edificios con integración en la red	IFS		-3.160,00	0,22	
06.14.05.83.AF - Acción 1b. La recepción del canon literario italiano en España (siglos XV-VXII). I: Giovanni Boccaccio	IFS		-99,53	0,00	
06.14.05.83.AG - ACCIÓN 1B. LA IMITATIO EN LOS LIBROS DE CABALLERÍAS	IFS		-177,50	0,00	
06.14.05.83.AM - La recepción del canon literario italiano en España (siglos XV-VXII). I: Giovanni Boccaccio	IFS		-3.480,99	1.269,01	
06.14.05.83.EI - AYUDA DE MOVILIDAD AREA DE LITERATURA ESPAÑOLA	IFS	0,00		4.290,00	
06.15.03.45.AG - Ayuda Vic Investigación (POAI 20/21 - Acción 4) - R06/04/20201	IFS		-2.875,00	0,00	
06.15.03.45.EI - AYUDA DE MOVILIDAD AREA DE FILOLOGIA INGLESA	IFS	0,00		6.138,35	
06.17.02.80.AM - CAMBIOS AMBIENTALES EN EL PLIENSBACHIENSE (JURÁSICO INFERIOR): IMPACTO EN EL CICLO DEL CARBONO. ¿ANÁLOGO DEL CAMBIO GLOBAL ACTUAL?	IFS		-4.879,04	184,46	
06.17.02.80.AN - Sucesión de episodios de cambio ambiental acelerado en el Barremiense superior y Aptiense inferior: registro geoquímico, impacto biótico y factores de contro	IFS		-4.997,92	68,29	
06.17.02.80.AO - MRR C17.I4 A. INVEST. DOTACIÓN ADICIONAL JDC2022-Elisa Laita Florian	IFS		-282,23	7.117,77	
06.17.04.27.AF - Formación de nanofases minerales en ambientes lacustres y fluviales salinos. Mecanismos de fijación y efecto ambiental sobre la movilidad de contaminantes	IFS		-5.057,38	16,98	
06.18.00.35.14 - A. INVEST. PROGRAMA MARCO HORIZONTE 2020. ACCIÓN MARIE S. CURIE MOD. RISE CONV. 2016 - THE USE OF COMPUTATIONAL TECHNIQUES TO IMPROVE COMPLIANCE TO REMINDERS WITHIN SMART ENVIRONMENTS (REMIND)	IFS		-13,01	15.846,09	
06.18.00.35.AL - Gestión y análisis inteligente de imágenes de fototrampeo para la protección de especies naturales con técnicas deep learning	IFS		-4.936,60	0,01	
06.18.05.70.AF - A. INVESTIGACION PROGRAMA TALENTIA SENIOR- CONV. 2018	IFS		-600,00	34.112,05	
06.18.05.70.AW - Participar en HORIZON-MSCA-2022-PF-01-01: Fairness and Explanations in Group Recommender Systems. Towards Trustworthiness and transparency	IFS		-412,27	1.569,73	
06.18.05.70.BB - MRR.C17.I4 A. INVEST. DOTACION ADICIONAL JDC_2021 - Francisco Javier Baldan	IFS		-801,00	0,00	

-En euros-

CÓDIGO DE GASTO		DESVIACIONES DEL EJERCICIO 2024		DESVIACIONES ACUMULADAS 2024	
Orgánica	Funcional	POSITIVAS	NEGATIVAS	POSITIVAS	NEGATIVAS
06.18.05.70.BC - Acción 1b. Toma de decisiones inteligentes bajo incertidumbre: aplicaciones en sostenibilidad	IFS		-4.484,88	0,00	
06.18.05.70.BF - RED2022-134302-T Red Temática Española de Investigación en Sistemas de Recomendación (ELIGE-IA)	IFS	1.218,60		7.968,60	
06.18.05.70.BY - "Acceso y Procesamiento Inteligente de Nubes de Puntos a Gran Escala"	IFS		-1.286,67	3.700,83	
06.18.05.70.BZ - Tratamiento de Incertidumbre en decisiones inteligentes. Un reto para la adopción de innovaciones disruptivas	IFS		-2.483,94	2.503,56	
06.18.05.70.EI - AYUDA DE MOVILIDAD AREA LENGUAJES Y SISTEMAS INFORMATICOS	IFS	167,23		167,23	
06.19.05.05.BJ - Desarrollo de un sistema de cartografía móvil basado en sensores híbridos de bajo coste para la generación de gemelos digitales geoespaciales (MMS-LC_GDT)	IFS	0,00		4.885,71	
06.19.05.05.BK - Control de deformaciones de la corteza terrestre con GNSS multiconstelación en la Cordillera Bético-Rifeña. Revelando nuevos hallazgos a la Sociedad	IFS		-4.831,76	226,31	
06.20.05.35.AQ - RED PARA LA INTEGRACIÓN A GRAN ESCALA DE ENERGÍAS RENOVABLES EN LOS SISTEMAS ELÉCTRICOS	IFS	2.469,22		9.340,75	
06.20.05.35.AT - RED2022-134115-T Aplicaciones para clusters de microrredes	IFS	826,99		6.518,98	
06.20.05.35.AW - MRR C17.I4 A. INVEST. DOTACIÓN ADICIONAL JDC2022- Hoda Abd El-Sattar Hemaid	IFS	0,00		7.400,00	
06.21.02.95.AC - Acción 1b. Caracterización y técnicas de remediación de emplazamientos contaminados en cuencasmineras "CATRECCMI"	IFS		-209,53	0,00	
06.21.05.10.AA - Acción 1b. Desarrollo de un sistema de evaluación temprana del daño en edificios sometidos a terremotos	IFS		-61,67	0,00	
06.21.05.15.EI - AYUDA A LA MOVILIDAD DEL ÁREA INGENIERÍA DE LOS PROCESOS DE FABRICACIÓN	IFS	0,00		2.961,15	
06.21.05.45.62 - A.INVEST. PAIDI 2020. DESARROLLO DE SISTEMA EXPERIMENTAL DE ALTAS PRESTACIONES ADAPTADO AL ENTORNO IND. PARA LA DETECCION DE DEFECTOS EN ELEM. PLASTICOS MULTICOMPONENTES BASADO EN ANALISIS MODAL	IFS	0,00		4.172,18	
06.21.05.45.AC - Dotación de equipamiento para la investigación del comportamiento mecánico-electrónico de componentes del transporte avanzado y energías renovables.	IFS		-26,67	53,89	
06.21.05.45.AQ - Acción 1b. Desarrollo experimental para la evaluación de defectos en componentes estructurales medianteanálisis avanzado con técnicas ópticas de alta resolución	IFS		-0,04	0,00	
06.21.05.90.AA - Acción 1b. Mejoras en los procesos de secado de subproductos de almazaras de aceite de oliva y otrosresiduos biomásicos	IFS		-304,39	0,00	
06.21.05.90.AD - Nuevos y sostenibles combustibles para aviación; Producción, caracterización del combustible y modelado de sus prestaciones y emisiones reguladas	IFS		-4.217,79	848,43	
06.21.06.00.52 - A. INVEST. INFR. CIENT. 2018."DOTACION DE EQUIPAMIENTO PARA LA MODELIZACION Y EL APOYO AL DISEÑO, MECANIZADO Y CONSTRUCCION DE PROTOTIPOS PARA LA INVESTIGACION".	IFS	0,00		809,75	
06.21.06.05.AE - Acción 1b. Uso de fibras poliméricas obtenidas en procesos de reciclaje como refuerzo en morteros decemento y de yeso	IFS		-596,31	0,00	
06.21.06.05.EI - AYUDA DE MOVILIDAD AREA DE MECANICA DE LOS MEDIOS CONTINUOS Y TEORIA DE ESTRUCTURAS	IFS	0,00		4.200,00	
06.22.00.65.66 - A.INVEST. PAIDI 2020. GEO4BUILD: GEO-POLIMEROS Y SUBPRODUCTOS PARA UNA ECONOMIA CIRCULAR EN EL AMBITO DE LA CONSTRUCCION	IFS	0,00		3.826,11	
06.22.05.55.AG - Programa de Captación del Talento Investigador (EMERGIA)-Convocatoria 2020	IFS	0,00		0,20	
06.22.05.55.AJ - HE-MSCA-PF-OliPFUEL: Advanced Biofuels Production from Waste Olive Pomace of Olive Oil Industries	IFS		-3.305,97	12.644,25	
06.22.05.55.AR - Acción 1b. Modelado y optimización de sistemas energéticos sostenibles en una Europa carbono neutral	IFS		-3.066,19	0,00	
06.22.05.55.AS - Acción 1b. Torrefacción y gasificación del orujo de almazara. El olivar como fuente de biocombustibles	IFS		-2.900,00	0,00	
06.22.05.55.AT - Acción 1b. Aprovechamiento integral de biomasas agrícolas: producción de compuestos energéticos, dealto valor añadido y biocomposites	IFS		-4.620,75	0,00	
06.22.05.55.BC - Aprovechamiento integral de biomasas agrícolas: producción de compuestos energéticos, de alto valor añadido y biocomposites	IFS		-2.382,07	2.571,50	
06.22.05.55.BD - Uso del biocarbón obtenido mediante torrefacción seca del orujillo de aceituna para aplicaciones energéticas y generación de agua de riego para el olivar	IFS		-3.095,97	1.898,32	
06.22.05.55.BE - Modelado y diseño de cadenas de valor de biorrefinería sostenibles e inteligentes en España hacia una economía europea climáticamente neutro	IFS		-3.236,06	1.814,55	
06.22.05.55.BF - MRR C17.I4 A. INVEST. DOTACIÓN ADICIONAL JDC2022-Cristina Marzo Gago	IFS		-2.324,67	5.075,33	
06.22.05.55.G2 - A.INVEST. PAIDI 2020. CREACION Y CONSOLIDACION DE UNA EMPRESA DE BASE TECNOLOGICA PARA LA TRANSFERENCIA DEL CONOCIMIENTO EN EL SECTOR OLEICOLA	IFS	0,00		2.630,14	
06.24.05.95.AB - Acción 1b. Simetría y coherencia en sistemas críticos cuánticos	IFS		-6,51	0,00	
06.25.02.15.AQ - "COMPETENCIA DIGITAL DE LA CIUDADANIA ANTE EL DESAFIO DE UNA SOCIEDAD DIGITALIZADA EN EDUCACION SUPERIOR"	IFS		-4.391,50	536,96	
06.25.02.15.AR - Objetivo Sostenibilidad: Creando redes de Aprendizaje Servicio y Educación para el Desarrollo Sostenible	IFS		-3.492,84	1.579,48	
06.26.06.20.AD - Caracterización espacial y temporal del EEG de redes neurales durante estados conscientes en controles sanos y pacientes con trastorno mental	IFS		-4.687,77	378,44	
06.26.06.80.AQ - RED2022-134247-T Red para la PROmoción de la Salud y Bienestar EMOcional de los Adolescentes (PROEMO)	IFS		-6.371,24	3.303,76	
06.26.07.30.AB - Estudio de las respuestas adaptativas de la lombriz de tierra mediante el aprendizaje de habituación enfunción de su nicho ecológico	IFS		-1.025,90	0,00	
06.27.07.50.A4 - AYUDA A LA INVESTIG. "TWINNING IN ATMOSPHERIC PLASMA SCIENCE AND APPLICATIONS"	IFS		-4.277,25	0,00	
06.27.07.50.AE - A. INVEST: H2020-MSCA-IF-2020.Flexible Tube Micro Plasma (FuTP) for Dried Blood Spot (DBS) analysis	IFS		-8.039,33	0,00	
06.27.07.50.AJ - HE-MSCA-PF-MACOOIL: Multidimensional Approaches for Comprehensive Olive Oil Authentication	IFS		-29.152,82	0,00	
06.27.07.50.AK - PlasMOF: Mass spectrometry assisted sustainable green approaches for food safety and authenticity	IFS		-35,15	15.479,36	
06.27.07.50.AL - DOTACIÓN ADICIONAL ACCIÓN 9/2021	IFS		-5.424,72	0,00	
06.27.07.55.AA - A. INVEST. DOTACION ADICIONAL UJA -PROGRAMA RAMÓN Y CAJAL 2021	IFS		-15.242,13	44.849,23	

-En euros-

CÓDIGO DE GASTO		DESVIACIONES DEL EJERCICIO 2024		DESVIACIONES ACUMULADAS 2024	
Orgánica	Funcional	POSITIVAS	NEGATIVAS	POSITIVAS	NEGATIVAS
06.28.07.60.AA - Acción 1b. Problemas ambientales del uso de antibióticos ionóforos en producción animal: Degradación ymedidas de control utilizando bioadsorbentes modificados y...	IFS		-0,03	0,00	
06.28.07.65.AE - INVEST. PROGRAMA CAPTACION TALENTO INVESTIGADOR (EMERGIA) - CONV. 2021	IFS		-51.245,79	6.685,80	
06.28.07.65.AG - Acción 1b. Hacia una nueva configuración de fotocatalizadores para descomposición solar de agua:esquema-Z directo y soporte sobre láminas planas de polímero. (Z-SUNCAT)	IFS		-61,16	0,00	
06.28.07.65.AN - Procedimiento versátil y multipropósito paraadecuación superficial de materiales grafénicos mediante técnicas de disolución dimensionables a escala industrial	IFS	0,00		4.919,64	
06.28.07.65.EI - AYUDAD DE MOVILIDAD AREA QUIMICA ORGANICA	IFS	0,00		171,06	
06.30.04.13.AV - Sarcopenia, envejecimiento inflamatorio y microbiota oral: efectos de la suplementación con probióticos y del ejercicio en personas mayores no institucionalizadas	IFS		-1.028,50	3.908,11	
06.30.06.30.AG - H2020-MSCA-IF-2020/SMART-AGRI-SPORE: Fighting the X. fastidiosa threat to EU agriculture - Novel smart biopesticides based on bacterial spores	IFS		-62.600,28	6.278,67	
06.30.06.30.AL - DOTACIÓN ADICIONAL ACCIÓN 7/2022	IFS		-5.859,67	14,88	
06.30.06.30.AN - ACCIÓN 4 (R01/04/2023)	IFS		-250,00	0,00	
06.30.06.30.AO - ACCIÓN 4 (R02/04/2023)	IFS	0,00		7.000,00	
06.31.00.33.EI - AYUDA DE MOVILIDAD AL AREA DE ARQUEOLOGIA	IFS	3.714,02		3.714,02	
06.31.04.65.EI - AYUDA DE MOVILIDAD AREA DE HISTORIA DEL ARTE	IFS	161,01		161,01	
06.31.06.95.AD - DOTACIÓN ADICIONAL ACCIÓN 7/2022	IFS	0,00		6.000,00	
06.32.04.45.40 - PROY. ACCION 6 PAIUJA. LA MADERA EN EGIPTO DESDE EL REINO MEDIO HASTA EL REINO NUEVO: PRODUCCIÓN Y ECONOMÍA	IFS		-224,41	0,00	
06.32.04.45.AO - ACCIÓN 4 (R03/04/2023)	IFS		-936,23	594,57	
06.32.04.45.AT - ESTUDIO INTERDISCIPLINAR DE LAS POBLACIONES ANTIGUAS Y SU EQUIPAMIENTO FUNERARIO ENCONTRADO EN LA NECRÓPOLIS DE QUBBET ELHAWA ENTRE 2008 Y 2022	IFS		-4.845,00	0,00	
06.32.04.90.AH - DOTACIÓN ADICIONAL ACCIÓN 7/2022	IFS	0,00		2.663,63	
06.32.04.90.AK - Acción 1b. Carta Arqueológica de Riesgos Medioambientales y Acciones Digitales para Turismo Inteligentede elementos ruinosos del Patrimonio en Jaén	IFS		-897,25	0,00	
06.32.04.90.AN - La soberanía nacional de España desde perspectivas en patrimonio histórico, patrimonio documental y estrategia militar	IFS	0,00		40,85	
06.33.07.85.AP - Acción 1b. Desinfección de agua con LEDs ultravioleta y energía solar fotovoltaica para la reutilización delagua de depuradoras	IFS		-1.516,99	0,00	
06.33.07.85.AQ - Acción 1b. Generación distribuida basada en sistemas de autoconsumo en el sector industrial. Estudio delpotencial y desarrollo de métodos avanzados de monitorización ...	IFS		-67,63	0,10	
06.33.07.85.BA - Tejados solares para el desarrollo sostenible. Avances para la generación eléctrica distribuida inteligente. TESOL	IFS		-3.625,48	1.389,16	
06.33.07.85.BB - Desinfección de agua con LEDs ultravioleta y energía solar fotovoltaica para la reutilización del agua de depuradoras	IFS		-5.008,16	28,20	
06.33.07.85.EI - AYUDA DE MOVILIDAD AREA DE TECNOLOGIA ELECTRONICA	IFS		-5.010,00	0,00	
06.34.05.60.AE - Acción 1b. Sistema de Detección e Identificación para la Asistencia Socio-sanitaria	IFS		-1.792,36	0,00	
06.35.02.55.AI - Impacto Ambiental Hospitalario y Concienciación en Sostenibilidad Ambiental de Profesionales Sanitarios: soluciones hacia una atención sanitaria climáticamente inteligente	IFS		-4.642,96	120,61	
06.35.02.55.EI - AYUDA DE MOVILIDAD AREA DE ENFERMERIA	IFS	4.743,04		4.743,04	
06.36.06.50.AL - ACCIÓN 1B. DIGITALIZACIÓN E INTERNACIONALIZACIÓN: NUEVOS MODELOS EMPRESARIALES.COMPARATIVA ENTRE EMPRESA FAMILIAR Y NO FAMILIAR DE LOS SECTORES OLEÍCOLA Y VITIVINÍCOLADIGITA	IFS		-1.145,87	0,00	
06.38.01.40.AE - Laboratorio-Observatorio de Riesgos Psicosociales de Andalucía	IFS	0,00		8.383,13	
06.38.01.40.AL - SUBVENCIÓN NOMINATIVA, EJERCICIO 2023, PARA EL LABORATORIO-OBSERVATORIO DE RIESGOS PSICOSOCIALES DE ANDALUCÍA	IFS	0,00		0,01	
06.38.04.70.AN - DINÁMICAS DE CAMBIO, TRANSICIONES POLÍTICAS Y OBJETIVOS DE DESARROLLO: EL SISTEMA COMPETENCIAL DE LA ADMINISTRACIÓN PROVINCIAL	IFS		-4.239,28	647,11	
06.39.01.25.AD - ACCIÓN 1B. GOBIERNOS LOCALES, RETO DEMOGRÁFICO Y RECUPERACIÓN, TRANSFORMACIÓN YRESILENCIA: LA MISIÓN DEL DERECHO ADMINISTRATIVO	IFS		-370,55	0,00	
06.39.01.25.AE - Acción 1b. Conectividad, despoblación y derechos de los ciudadanos: Principales retos para el Derechopúblico de la transición digital	IFS		-302,52	0,00	
06.40.01.60.53 - A. INVEST. RENEWABLE-HIGH-SEAS. Marine renewable energies in areas beyond national jurisdiction..	IFS		-3.261,06	15.029,74	
02.03.EA - Ayuda contratación Jóvenes Investigadores- PTA Marco Sistema Nacional de Garantía Juvenil	IFSA	1.325.000,00		1.325.000,00	
06.38.01.40.AO - LABORATORIO-OBSERVATORIO DE RIESGOS PSICOSOCIALES DE ANDALUCÍA_SUBV NOMINATIVA 2024	IFSA	639,51		639,51	
06.18.05.70.BX - FIDELITY - Fairness and Explanations in Group Recommender Systems. Towards Trustworthiness and transparency	IFSI	65.011,52		65.011,52	
06.35.02.55.AN - Impact of suicidal ideation on maternal health and the risk factors: Breaking the taboo and spreading the latest knowledge	IFSI	577,20		577,20	
02.03.CI - Investigador PTA2022-022306-I Alejo Saez, Jose Antonio	IFSN	10.858,62		10.858,62	
02.03.CO - A. INVEST. PRE2022-103519 ROJAS CONCEPCIÓN, RENÉ ANTONIO	IFSN	18.271,60		18.271,60	
02.03.CP - Ayuda Beatriz Galindo BG23/00111 YORDANIS PÉREZ LLANO	IFSN	41.870,16		41.870,16	
02.03.CR - EST24/00529 ESTANCIA BREVE EN ESTADOS UNIDOS DE AMERICA DE ARMANDO JOSÉ SANTANA BUGES	IFSN	1.336,67		1.336,67	
02.03.CS - EST24/00638 ESTANCIA BREVE FPU EN ITALIA DE ISAAC GONZALEZ MEDINA	IFSN	152,74		152,74	
02.03.CT - EST24/00215 ESTANCIA BREVE FPU EN ITALIA DE IRENE CAÑO CARRILLO	IFSN	205,02		205,02	
02.03.CV - A.INVEST RYC2023-045020-I DUTTA, BAPI	IFSN	77.234,26		77.234,26	
02.03.DA - ESTANCIAS MODAD. B (JOSÉ CASTILLEJO)2023- LAITA FLOIRAN, ELISA	IFSN	1.551,76		1.551,76	
02.03.DG - MODALIDAD A DEL PROGRAMA DE MOVILIDAD DE PDI EN CENTROS EXTRANJEROS DE ENSEÑANZA SUPERIOR E INVEST. DE LA CASA HERNANDEZ, JESUS	IFSN	208,60		208,60	
02.03.DL - A. INVESTIGACIÓN FPI 2024 PREP2023-001778	IFSN	32.230,00		32.230,00	
02.03.DM - A. INVESTIGACIÓN FPI 2024 PREP2023-001812	IFSN	32.230,00		32.230,00	
02.03.DN - A. INVESTIGACIÓN FPI 2024 PREP2023-002168	IFSN	32.230,00		32.230,00	
02.03.DO - A. INVESTIGACIÓN FPI 2024 PREP2023-001243	IFSN	32.230,00		32.230,00	

-En euros-

CÓDIGO DE GASTO		DESVIACIONES DEL EJERCICIO 2024		DESVIACIONES ACUMULADAS 2024	
Orgánica	Funcional	POSITIVAS	NEGATIVAS	POSITIVAS	NEGATIVAS
02.03.DP - A. INVESTIGACIÓN FPI 2024 PREP2023-002218	IFSN	32.230,00		32.230,00	
06.02.04.12.AA - DOTACIÓN ADICIONAL RYC2022-037554-I RAMÓN ALBERTO BATISTA GARCÍA	IFSN	76.905,94		76.905,94	
06.27.07.50.AZ - DOTACIÓN ADICIONAL RYC2022-035915-I DAVID MORENO GONZALEZ	IFSN	21.546,65		21.546,65	
06.40.01.60.AE - DOTACIÓN ADICIONAL RYC2022-035996-I CARLOS SORIA RODRÍGUEZ	IFSN	20.000,00		20.000,00	
06.39.01.35.BH - XII JORNADAS INTERNACIONALES SOBRE SEGURIDAD Y DEFENSA	IFSO	23,77		23,77	
02.03.CJ - Acción 7 Convocatoria 2023 - FERNÁNDEZ BASSO, CARLOS JESUS	IFSP	13.355,27		13.355,27	
02.03.CK - Acción 7 Convocatoria 2023 - JIMÉNEZ ZAFRA, SALUD MARÍA	IFSP	1.800,72		1.800,72	
02.03.CL - Acción 7 Convocatoria 2023 - MARTÍN EXPÓSITO, MANUEL	IFSP	1.777,02		1.777,02	
02.03.CM - Acción 7 Convocatoria 2023 - MARTÍN PECIÑA, MARÍA	IFSP	2.065,80		2.065,80	
02.03.CN - Acción 7- Convocatoria 2023 - ROMERO GARCÍA, JUAN MIGUEL	IFSP	4.026,56		4.026,56	
06.02.04.12.AB - Acción 8b Apoyo a la incorporación de personal investigador de excelencia	IFSP	13.878,02		13.878,02	
06.03.04.20.AW - Ayudas para la incorporación temporal de personal investigador posdoctoral Acción 7	IFSP	5.687,47		5.687,47	
06.08.02.05.AI - Ayudas para la incorporación temporal de personal investigador posdoctoral. Acción 7	IFSP	6.000,00		6.000,00	
06.18.00.35.AN - Ayudas para la incorporación temporal de personal investigador posdoctoral Acción 7	IFSP	3.219,83		3.219,83	
06.18.05.70.CC - Ayudas para la incorporación temporal de personal investigador posdoctoral Acción 7	IFSP	6.000,00		6.000,00	
06.18.05.70.CK - Sensor hiperespectral y Dron para Agricultura de Precisión (HiDRON1)	IFSP	40.200,00		40.200,00	
06.22.05.55.BI - Ayudas para la incorporación temporal de personal investigador posdoctoral Acción 7	IFSP	2.767,53		2.767,53	
06.30.06.30.AV - DOTACIÓN DEL NUEVO CENTRO DE SIMULACIÓN CLÍNICA DE LA UNIVERSIDAD DE JAÉN: POTENCIANDO LA INVESTIGACIÓN Y LA TRANSFERENCIA DEL CONOCIMIENTO EN CIENCIAS DE LA SALUD. (SIMUSALUD	IFSP	459.800,00		459.800,00	
06.40.01.60.AH - DOTACIÓN ADICIONAL Acción 8b CARLOS SORIA RODRÍGUEZ	IFSP	20.000,00		20.000,00	
02.11.16 - C.E.I. EN PATRIMONIO. PATRIMONIO CULTURAL Y NATURAL EN ANDALUCIA: GESTION SOSTENIBLE DEL TURISMO, RECUPERACION PATRIMONIAL Y TRANSFERENCIA SOCIOECONOMICA.	IFT	0,00		0,20	
04.01.AA - REMANENTES DE FINANCIACIÓN AFECTADA SERVICIOS GENERALES	IFT	0,00		62,28	
03.10.BB - Acción 3 POAT 2023. PlanT_2023_Acc3_002.Convocatoria Transmisiones 2023.	IFT1		-2.479,00	521,00	
06.09.01.87.AO - Acción 1 POATCEE 2023. Beca de Formación de Postgrado 12M	IFT1		-7.067,82	0,00	
06.09.01.93.AI - Acción 8 POAT 2022. PlanT_2022_Acc8_002. Juego del museo para toda la familia: Prototipo y comercialización	IFT1		-2.934,00	0,00	
06.13.03.05.AD - Acción 3 POAT 2022. PlanT_2022_Acc3_002.Asistencia a la feria Metal Madrid 2022	IFT1		-323,32	0,00	
06.13.03.05.AG - Metal Madrid 2022	IFT1		-25,50	133,50	
06.17.04.27.AE - Acción 1 POATCEE 2023. Beca de Formación de Grado 12M	IFT1		-5.009,73	500,00	
06.18.00.75.AM - Programa de apoyo a las EBC_456	IFT1	5.705,00		5.705,00	
06.18.05.70.BQ - Acción 7 POATCEE 2023. PlanT_Acc7_007. Fase semilla EBC408	IFT1		-4.075,88	424,12	
06.18.05.70.CQ - Programa de apoyo a las EBC_408	IFT1	1.500,00		1.500,00	
06.20.05.35.AL - Acción 1_POAT 2022. PlanT_2022_Acc1_005. Estudio técnico e implantación de plantas de gasificación de biomasa para el proyecto Refect África	IFT1		-7.184,00	0,00	
06.20.05.35.AS - Acción 1 POATCEE 2023. Beca de Formación de Postgrado 12M	IFT1		-7.067,82	0,00	
06.20.05.35.BA - Programa de apoyo a las EBC_457	IFT1	5.600,00		5.600,00	
06.21.05.45.AR - Acreditación actividades transferencia del conocimiento	IFT1		-5.000,00	0,00	
06.21.06.00.AM - Acción 5 POAT 2023. PlanT_2023_Acción5_006. Sesión Especial y Foro Empresarial de Innovación 39 Congreso Nacional Riegos	IFT1		-1.500,00	0,00	
06.22.05.55.BQ - Programa de apoyo a las EBC_459	IFT1	5.500,00		5.500,00	
06.22.07.90.AE - Programa de protección y comercialización de los resultados de investigación_ IPR454	IFT1	10.000,00		10.000,00	
06.26.06.80.AG - Acción 1_POAT 2022. PlanT_2022_Acc1_004. Transferencia del conocimiento en la promoción de la salud y bienestar emocional de los jóvenes a la sociedad	IFT1		-769,00	0,00	
06.26.06.80.AK - Acción 8 POAT 2022. PlanT_2022_Acc8_003. Software as a service, wearable decive, system, and method for monitoring homeostatic state	IFT1		-38,59	0,00	
06.26.08.13.AS - Acción 1 POATCEE 2023. Beca de Formación de Postgrado 12M	IFT1		-1.390,18	6.993,82	
06.30.04.13.AU - Acción 8 POATCEE 2022. PlanT_2023_Acc8_001. Software de rehabilitación vestibular mediante el uso del dispositivo de Realidad Vitual Oculus Quest II	IFT1		-10.000,00	0,00	
06.31.00.33.AA - Acción 1 POATCEE 2023. Beca de Formación de Grado 6M	IFT1		-3.842,00	0,00	
06.32.04.45.AY - Acc5.2 First international Workshop on Egyptian at the University of Jaén	IFT1	1.500,00		1.500,00	
06.32.04.90.AL - Acción 1 POATCEE 2023. Beca de Formación de Grado 12M	IFT1		-6.120,72	1.063,28	
06.33.07.85.AM - Acción 1_POAT 2022. PlanT_2022_Acc1_002. Desarrollo del prototipo de convertidor de potencia para la gestión de energía de un sistema de autoconsumo fotovoltáico	IFT1		-2.049,53	0,00	
06.33.07.85.AR - Acción 1 POATCEE 2023. Beca de Formación de Postgrado 12M	IFT1		-7.088,66	1.295,34	
06.36.00.95.AG - Programa de apoyo a las EBC_458	IFT1	6.000,00		6.000,00	
06.36.06.50.BO - Programa de apoyo a las EBC_455	IFT1	2.057,00		2.057,00	
06.38.04.70.AI - Encuentros Ex en la educación, Seminario divulgación nueva ley Arq. en España y Jornada	IFT1		-2.500,00	0,00	
04.12.23 - EDIFICIO DE LABORATORIOS DE INVESTIGACION (D-4)	IID		-23.457,78	607.301,47	
TOTALES		**14.638.440,88**	**-19.017.021,38**	**44.137.249,14**	**0,00**

23.5 Remanente de Tesorería.

El remanente de tesorería constituye un recurso presupuestario obtenido, con carácter general, por la acumulación de los resultados presupuestarios de los ejercicios anteriores y del ejercicio que se cierra. Como tal recurso, puede utilizarse para financiar el gasto presupuestario de los ejercicios siguientes.

El remanente de tesorería se obtiene por la diferencia entre los derechos reconocidos netos pendientes de cobro, los fondos líquidos o disponibles y las obligaciones ciertas reconocidas netas y pendientes de pago. Estos derechos y obligaciones pueden tener su origen tanto en operaciones presupuestarias como no presupuestarias.

El estado del remanente de tesorería a 31 de diciembre de 2024 y 2023, es como sigue:

ESTADO DEL REMANENTE DE TESORERÍA

N.º de cuentas	COMPONENTES	IMPORTES AÑO 2024		IMPORTES AÑO 2023	
57, 556	**1. (+) FONDOS LÍQUIDOS**		**20.656.266,02 €**		**20.479.626,08 €**
	2. (+) DERECHOS PENDIENTES DE COBRO		**51.176.644,65 €**		**56.622.480,11 €**
430	(+) DEL PRESUPUESTO CORRIENTE	8.544.597,68 €		8.584.947,74 €	
431	(+) DE PRESUPUESTOS CERRADOS	1.638.622,41 €		1.622.043,68 €	
246, 247, 260, 265, 440, 442, 449, 456, 470, 471, 472, 537, 538, 550, 565, 566	(+) DE OPERACIONES NO PRESUPUESTARIAS	40.993.424,56 €		46.415.488,69 €	
	3. (-) OBLIGACIONES PENDIENTES DE PAGO		**11.603.032,57 €**		**9.956.913,05 €**
400	(+) DEL PRESUPUESTO CORRIENTE	4.983.637,70 €		3.536.386,05 €	
401	(+) DE PRESUPUESTOS CERRADOS	0,00 €		0,00 €	
167, 168, 180, 185, 186, 410, 412, 417, 419, 453, 456, 475, 476, 477, 517, 518, 550, 560,	(+) DE OPERACIONES NO PRESUPUESTARIAS	6.619.394,87 €		6.420.527,00 €	
	4. (+) PARTIDAS PENDIENTES DE APLICACIÓN		**-166.844,22 €**		**-126.680,67 €**
554, 559	(-) COBROS REALIZADOS PENDIENTES DE APLICACIÓN DEFINITI	166.844,22 €		126.680,67 €	
555, 5581, 5585	(+) PAGOS REALIZADOS PENDIENTES DE APLICACIÓN DEFINITIV	0,00 €		0,00 €	
	I. REMANENTE DE TESORERÍA TOTAL (1 + 2 - 3 + 4)		**60.063.033,88 €**		**67.018.512,47 €**
	II. Exceso de financiación afectada		44.137.249,14 €		48.539.589,64 €
295, 298, 490, 595, 598	**III. Saldos de dudoso cobro (a)**		134.393,29 €		159.094,70 €
	IV. REMANENTE DE TESORERIA NO AFECTADO (b) (I - II - III)		**15.791.391,45 €**		**18.319.828,13 €**

23.6 Evolución de las principales magnitudes presupuestarias.

EVOLUCIÓN DE LAS PRINCIPALES MAGNITUDES PRESUPUESTARIAS. AÑOS 1994 a 2024

- En Euros -

CONCEPTOS	1994	1995	1996	1997	1998	1999	2000	2001	2002
I. INGRESOS CORRIENTES	21.297.930,50	25.446.383,09	30.125.681,76	29.233.174,17	32.232.336,79	34.653.286,98	36.983.030,37	40.185.289,41	45.438.029,08
II. GASTOS CORRIENTES	18.609.864,53	22.645.855,76	25.688.888,82	27.293.084,34	30.645.104,25	34.022.429,38	37.870.031,19	40.327.965,74	42.500.979,94
III. = (I.-II.) RESULTADO OPERACIONES CORRIENTES (Ahorro Bruto)	2.688.065,97	2.800.527,32	4.436.792,95	1.940.089,83	1.587.232,54	630.857,60	(887.000,82)	(142.676,33)	2.937.049,14
IV. INGRESOS DE CAPITAL (NO FINANCIEROS)	1.711.350,91	1.456.226,88	1.318.156,75	2.525.536,30	5.197.974,79	7.237.027,09	3.982.286,22	4.992.552,50	8.702.583,92
V. GASTOS DE CAPITAL (NO FINANCIEROS)	3.483.699,39	6.273.201,10	6.411.043,10	4.570.187,16	5.877.623,11	7.626.094,79	8.321.375,31	8.457.703,26	10.586.616,89
VI. = (III.+IV.-V.) RESULTADO OPERACIONES NO FINANCIERAS	915.717,49	(2.016.446,89)	(656.093,40)	(104.561,03)	907.584,22	241.789,90	(5.226.089,92)	(3.607.827,09)	1.053.016,17
VII. VARIACIÓN NETA DE ACTIVOS FINANCIEROS	(34.198,04)	(22.451,65)	4.062,18	(13.451,10)	15.972,17	(3.004,29)	(36.106,33)	(41.697,56)	(33.089,20)
VIII. VARIACIÓN NETA DE PASIVOS FINANCIEROS	(2.013,39)	13.525,78	2.218,70	1.658.565,14	(36.277,03)	(896.117,38)	2.817.076,75	2.440.559,47	(2.546.749,92)
IX. = (VI.+VII.+VIII.) RESULTADO PRESUPUESTARIO DEL EJERCICIO	879.506,06	(2.025.372,77)	(649.812,53)	1.540.553,02	887.279,36	(657.331,76)	(2.445.119,49)	(1.208.965,18)	(1.526.822,95)
X. MODIFICACIÓN OBLIGACIONES Y/O DERECHOS EJERCICIOS ANTERIORES			(2.208,65)	(610.970,55)	(769.734,27)	(1.911.231,29)	(172.414,71)	(261.019,86)	(3.715,81)
XI. REMANENTES DE TESORERIA DE EJERCICIOS ANTERIORES	2.463.041,09	3.342.547,16	1.317.174,39	665.153,22	1.594.735,68	1.712.280,76	(856.282,30)	(3.473.816,50)	(4.943.801,53)
XII. AJUSTE IVA REPERCUTIDO CANCELACIÓN POR PRESCRIPCIÓN									
XIII. = (IX.+X.+XI.+XII.) REMANENTE DE TESORERIA TOTAL	3.342.547,16	1.317.174,39	665.153,22	1.594.735,68	1.712.280,76	(856.282,30)	(3.473.816,50)	(4.943.801,53)	(6.474.340,29)
XIV. REMANENTE AFECTADO (Exceso de financiación afectada)	242.009,60	260.736,56	833.760,36	2.538.144,16	2.516.865,56	2.302.729,78	6.088.037,14	9.956.679,93	10.478.226,04
XV. SALDOS DE DUDOSO COBRO									
XVI. = (XIII.-XIV.-XV.) REMANENTE DE TESORERÍA NO AFECTADO	3.100.537,55	1.056.437,83	(168.607,14)	(943.408,48)	(804.584,80)	(3.159.012,08)	(9.561.853,64)	(14.900.481,46)	(16.952.566,33)

Nota: Las cantidades entre paréntesis tienen valor negativo.

uJaen.es

EVOLUCIÓN DE LAS PRINCIPALES MAGNITUDES PRESUPUESTARIAS. AÑOS 1994 a 2024

- En Euros -

CONCEPTOS	2003	2004	2005	2006	2007	2008	2009	2010	2011
I. INGRESOS CORRIENTES	52.348.914,91	56.204.820,34	65.381.204,86	75.487.199,80	79.059.920,28	92.899.024,62	102.579.284,91	99.340.369,59	101.991.594,38
II. GASTOS CORRIENTES	47.436.603,87	51.515.831,19	55.416.033,77	61.567.525,91	66.788.943,46	76.828.640,49	80.754.008,97	81.787.659,35	84.831.860,36
III. = (I.-II.) RESULTADO OPERACIONES CORRIENTES (Ahorro Bruto)	4.912.311,04	4.688.989,15	9.965.171,09	13.919.673,89	12.270.976,82	16.070.384,13	21.825.275,94	17.552.710,24	17.159.734,02
IV. INGRESOS DE CAPITAL (NO FINANCIEROS)	16.910.339,41	12.278.564,69	16.940.865,16	16.035.689,09	16.681.438,89	16.510.311,94	11.777.123,08	7.725.252,60	18.619.575,48
V. GASTOS DE CAPITAL (NO FINANCIEROS)	16.012.354,01	21.467.792,46	17.284.335,61	13.817.923,83	15.797.906,58	21.091.341,33	24.577.762,64	25.924.233,56	27.115.389,65
VI. = (III.+IV.-V.) RESULTADO OPERACIONES NO FINANCIERAS	5.810.296,44	(4.500.238,62)	9.621.700,64	16.137.439,15	13.154.509,13	11.489.354,74	9.024.636,38	(646.270,72)	8.663.919,85
VII. VARIACIÓN NETA DE ACTIVOS FINANCIEROS	(23.380,38)	(851,10)	(5.546,52)	(514.109,60)	483.817,16	(1.565.809,07)	(32.981,54)	(36.740,24)	(2.368,22)
VIII. VARIACIÓN NETA DE PASIVOS FINANCIEROS	16.358.969,19	(2.100.837,47)	(1.595.276,00)	(7.882.383,21)	(1.550.301,00)	(1.842.954,00)	1.631.363,61	1.306.691,97	(131.020,62)
IX. = (VI.+VII.+VIII.) RESULTADO PRESUPUESTARIO DEL EJERCICIO	22.145.885,25	(6.601.927,19)	8.020.878,12	7.740.946,34	12.088.025,29	8.080.591,67	10.623.018,45	623.681,01	8.530.531,01
X. MODIFICACIÓN OBLIGACIONES Y/O DERECHOS EJERCICIOS ANTERIORES	(210.638,00)	(52.139,52)	(219.895,40)	(447.158,99)	(57.008,23)	(27.799,71)	(29.987,53)	(26.627,81)	(10.176,50)
XI. REMANENTES DE TESORERIA DE EJERCICIOS ANTERIORES	(6.474.340,29)	15.460.906,96	8.806.840,25	16.607.822,97	23.901.610,32	35.932.627,38	43.985.419,34	54.578.450,26	55.175.503,46
XII. AJUSTE IVA REPERCUTIDO CANCELACIÓN POR PRESCRIPCIÓN									
XIII. = (IX.+X.+XI.+XII.) REMANENTE DE TESORERIA TOTAL	15.460.906,96	8.806.840,25	16.607.822,97	23.901.610,32	35.932.627,38	43.985.419,34	54.578.450,26	55.175.503,46	63.695.857,97
XIV. REMANENTE AFECTADO (Exceso de financiación afectada)	14.356.950,49	6.848.683,30	7.330.880,59	12.359.374,85	17.312.777,55	22.096.089,81	22.040.837,42	18.050.119,40	16.386.617,93
XV. SALDOS DE DUDOSO COBRO			10.767,70	40.872,79	41.204,79	61.434,30	142.355,42	530.242,38	675.048,72
XVI. = (XIII.-XIV.-XV.) REMANENTE DE TESORERÍA NO AFECTADO	1.103.956,47	1.958.156,95	9.266.174,68	11.501.362,68	18.578.645,04	21.827.895,23	32.395.257,42	36.595.141,68	46.634.191,32

Notas: Las cantidades entre paréntesis tienen valor negativo.
Para homogeneizar la serie, el "remanente de tesorería total" de los años 2005 a 2014 se ha visto modificado por la variación en cada año de los saldos de dudoso cobro de acuerdo con el vigente PGCP.

EVOLUCIÓN DE LAS PRINCIPALES MAGNITUDES PRESUPUESTARIAS. AÑOS 1994 a 2024

- En Euros -

CONCEPTOS	2012	2013	2014	2015	2016	2017	2018	2019	2020
I. INGRESOS CORRIENTES	102.575.498,98	95.642.589,22	89.385.003,57	96.139.362,08	95.500.646,50	97.387.109,71	100.890.957,15	100.956.376,42	94.857.599,91
II. GASTOS CORRIENTES	77.223.878,27	75.272.057,95	76.483.640,91	82.310.905,84	85.483.709,27	88.340.563,92	93.913.461,43	97.550.299,98	99.709.119,45
III. = (I.-II.) RESULTADO OPERACIONES CORRIENTES (Ahorro Bruto)	25.351.620,71	20.370.531,27	12.901.362,66	13.828.456,24	10.016.937,23	9.046.545,79	6.977.495,72	3.406.076,44	(4.851.519,54)
IV. INGRESOS DE CAPITAL (NO FINANCIEROS)	7.707.800,55	6.333.280,69	5.453.796,67	3.960.184,97	4.772.598,10	14.847.098,97	6.388.741,51	7.936.933,38	10.388.732,37
V. GASTOS DE CAPITAL (NO FINANCIEROS)	15.754.470,86	12.000.941,35	16.471.656,31	23.307.475,01	16.108.499,06	18.223.485,54	15.888.901,89	12.563.470,29	12.034.314,55
VI. = (III.+IV.-V.) RESULTADO OPERACIONES NO FINANCIERAS	17.304.950,40	14.702.870,61	1.883.503,02	(5.518.833,80)	(1.318.963,73)	5.670.159,22	(2.522.664,66)	(1.220.460,47)	(6.497.101,72)
VII. VARIACIÓN NETA DE ACTIVOS FINANCIEROS	21.784,95	(5.797,03)	(2.122.247,30)	(1.369.495,52)	(583.071,66)	(296.452,63)	894.550,96	18.058,45	(538.117,61)
VIII. VARIACIÓN NETA DE PASIVOS FINANCIEROS	2.131.905,87	(1.557.889,86)	198.690,55	(257.268,44)	(307.539,06)	(519.134,64)	1.532.382,17	319.307,91	(289.617,62)
IX. = (VI.+VII.+VIII.) RESULTADO PRESUPUESTARIO DEL EJERCICIO	19.458.641,22	13.139.183,72	(40.053,73)	(7.145.597,76)	(2.209.574,45)	4.854.571,95	(95.731,53)	(883.094,11)	(7.324.836,95)
X. MODIFICACIÓN OBLIGACIONES Y/O DERECHOS EJERCICIOS ANTERIORES	(177.586,76)	(53.520,35)	(598.751,48)	(447.544,43)	(1.094.394,33)	(564.609,31)	339.044,89	(471.534,19)	(301.734,64)
XI. REMANENTES DE TESORERIA DE EJERCICIOS ANTERIORES	63.695.857,97	82.976.912,43	96.062.575,80	95.423.770,59	87.830.628,40	84.526.659,62	88.816.622,26	89.059.935,62	87.705.307,32
XII. AJUSTE IVA REPERCUTIDO CANCELACIÓN POR PRESCRIPCIÓN									(26.646,95)
XIII. = (IX.+X.+XI.+XII.) REMANENTE DE TESORERIA TOTAL	82.976.912,43	96.062.575,80	95.423.770,59	87.830.628,40	84.526.659,62	88.816.622,26	89.059.935,62	87.705.307,32	80.052.088,78
XIV. REMANENTE AFECTADO (Exceso de financiación afectada)	16.833.722,18	16.522.549,61	12.647.264,16	9.527.448,19	10.071.300,96	14.423.454,50	15.443.753,42	27.277.490,82	62.224.462,72
XV. SALDOS DE DUDOSO COBRO	962.199,51	418.310,04	430.351,11	358.295,46	347.836,95	327.516,28	439.594,99	440.636,93	159.290,63
XVI. = (XIII.-XIV.-XV.) REMANENTE DE TESORERÍA NO AFECTADO	65.180.990,74	79.121.716,15	82.346.155,32	77.944.884,75	74.107.521,71	74.065.651,48	73.176.587,21	59.987.179,57	17.668.335,43

Notas: Las cantidades entre paréntesis tienen valor negativo.
Para homogeneizar la serie, el "remanente de tesorería total" de los años 2005 a 2014 se ha visto modificado por la variación en cada año de los saldos de dudoso cobro de acuerdo con el vigente PGCP.

EVOLUCIÓN DE LAS PRINCIPALES MAGNITUDES PRESUPUESTARIAS. AÑOS 1994 a 2024

- En Euros -

CONCEPTOS	2021	2022	2023	2024
I. INGRESOS CORRIENTES	110.539.148,58	116.554.353,52	124.508.314,31	127.160.926,83
II. GASTOS CORRIENTES	101.907.651,80	107.346.406,60	116.037.572,37	121.045.165,92
III. = (I.-II.) RESULTADO OPERACIONES CORRIENTES (Ahorro Bruto)	8.631.496,78	9.207.946,92	8.470.741,94	6.115.760,91
IV. INGRESOS DE CAPITAL (NO FINANCIEROS)	10.801.362,70	18.624.518,85	15.044.390,32	11.662.156,09
V. GASTOS DE CAPITAL (NO FINANCIEROS)	19.883.301,22	29.432.002,68	29.823.666,61	24.066.492,94
VI. = (III.+IV.-V.) RESULTADO OPERACIONES NO FINANCIERAS	(450.441,74)	(1.599.536,91)	(6.308.534,35)	(6.288.575,94)
VII. VARIACIÓN NETA DE ACTIVOS FINANCIEROS	(542.842,87)	(8.250,08)	(25.535,20)	(2.800,03)
VIII. VARIACIÓN NETA DE PASIVOS FINANCIEROS	(442.860,92)	(2.475.590,79)	(390.198,41)	(470.908,49)
IX. = (VI.+VII.+VIII.) RESULTADO PRESUPUESTARIO DEL EJERCICIO	(1.436.145,53)	(4.083.377,78)	(6.724.267,96)	(6.762.284,46)
X. MODIFICACIÓN OBLIGACIONES Y/O DERECHOS EJERCICIOS NTERIORES	140.818,09	(555.871,72)	(373.378,11)	(193.194,13)
XI. REMANENTES DE TESORERIA DE EJERCICIOS ANTERIORES	80.052.088,78	78.756.761,25	74.116.158,54	67.018.512,47
XII. AJUSTE IVA REPERCUTIDO CANCELACIÓN POR PRESCRIPCIÓN	(0,09)	(1.353,21)	0	0
XIII. = (IX.+X.+XI.+XII.) REMANENTE DE TESORERIA TOTAL	78.756.761,25	74.116.158,54	67.018.512,47	60.063.033,88
XIV. REMANENTE AFECTADO (Exceso de financiación afectada)	60.626.995,49	55.134.983,06	48.539.589,64	44.137.249,14
XV. SALDOS DE DUDOSO COBRO	302.987,13	303.892,60	159.094,70	134.393,29
XVI. = (XIII.-XIV.-XV.) REMANENTE DE TESORERÍA NO AFECTADO	17.826.778,63	18.677.282,88	18.319.828,13	15.791.391,45

Notas: Las cantidades entre paréntesis tienen valor negativo.

23.7 Acreedores por operaciones devengadas.

Cuenta PGCP	Importe			Observaciones
	Ejercicio 2024	Ejercicios anteriores	Total	
4130002	468.435,20 €		**468.435,20 €**	Periodificación: Subida salarial 0,5% ligada a la inflación
4130009	130.636,35 €		**130.636,35 €**	Periodificación: Paga extra septiembre PAS Lab
4130012	544.974,96 €		**544.974,96 €**	Periodificación: Paga extra diciembre
413022100	172.040,95 €		**172.040,95 €**	Periodificación: Energía eléctrica
413022101	21.252,03 €		**21.252,03 €**	Periodificación: Agua
413022102	36.811,57 €		**36.811,57 €**	Periodificación: Gas
413022200	20.082,91 €		**20.082,91 €**	Periodificación: Comunicaciones
TOTAL	**1.394.233,97 €**	**0,00 €**	**1.394.233,97 €**	

23.8 Balance de resultados e informe de gestión

A) GRADO DE REALIZACION DE OBJETIVOS:

INDICADORES SINTÉTICOS DEL CUADRO DE MANDO INSTITUCIONAL *(PEUJA 21-25)*

Notas:
** Cuadro de Mando Institucional provisional, pendiente de aprobación por Consejo de Gobierno de la Universidad de Jaén.*
** Indicadores referidos a curso académico y no al año natural. El año 2021 refleja los indicadores del curso 20-21, con la incidencia de la pandemia, particularmente relevante en el ámbito de internacionalización.*
** En el indicador "Porcentaje de personal (PDI y PAS) con nivel B2 o superior en idioma extranjero (ponderado)" no se han podido conseguir la información del año 2022 y 2023 y los datos que aparecen son del año 2021 (ambos datos en negrita).*
+ En el indicador "Porcentaje de mujeres que ocupan puestos de responsabilidad institucional" no se ha podido conseguir la información información del año 2022 y el dato que aparece es del año 2021 (dato en negrita).

GRADO DE AVANCE MEDIO DEL PEUJA 21-25	BASE 2020	2021	2022	2023	2024	Meta 2025
	0,00%	7,00%	41,70%	54,20%	92,11%	100,00%

CÓDIGO	OBJETIVO ESTRATÉGICO						
OE1	Implementar un modelo de enseñanza flexible y adaptado a las necesidades de la sociedad que ligue formación integral y empleabilidad	BASE 2020	2021	2022	2023	2024	Meta 2025
	GRADO DE AVANCE MEDIO OE1	0,00%	16,64%	32,10%	61,78%	34,39%	100,00%
OE1.1	**Avanzar hacia un modelo de enseñanza singularizado, flexible e innovador con el foco en la adquisición de competencias y en cumplir las expectativas del estudiantado.**	BASE 2020	2021	2022	2023	2024	Meta 2025
	Tasa de rendimiento de grado (se toma como referencia curso 2018-19 debisdo a la situación extraordinaria del curso 2019/20 motivada por la pandemia)*	*76,16%*	*76,20%*	*74,29%*	*75,43%*	*75,87%*	*80,00%*
	*Tasa de rendimiento de máster oficial**	*91,40%*	*89,50%*	*87,20%*	*86,32%*	*87,42%*	*93,00%*
	*Tasa de abandono en grado (Nota: se toma el inverso de la tasa de abandono)**	*65,50%*	*66,70%*	*65,60%*	*66,59%*	*62,51%*	*75,00%*
	*Tasa de abandono en máster oficial (Nota: se toma el inverso de la tasa de abandono)**	*83,30%*	*87,20%*	*83,00%*	*82,07%*	*81,53%*	*91,00%*
	Porcentaje de espacios docentes que facilitan el trabajo colaborativo	*12,70%*	*10,80%*	*12,60%*	*31,66%*	*31,66%*	*25,00%*
	Porcentaje de asignaturas de grado, máster y formación permanente que incorporan contenidos relacionados con los ODS (media ponderada)	*Pdt Proyecto*	*Pdt Proyecto*	*Pdt Proyecto*	*Pdt Proyecto*	*Pdt Proyecto*	*Pdt Proyecto*
	INDICADOR: MODELO DE ENSEÑANZA SINGULARIZADO (I)	65,81%	66,08%	64,54%	68,41%	67,80%	72,80%
	MODELO DE ENSEÑANZA SINGULARIZADO (PROPORCIÓN DE LA META CONSEGUIDA):	90,40%	90,77%	88,65%	93,98%	93,13%	100,00%
	GRADO DE AVANCE	0,00%	3,84%	-18,23%	37,24%	28,42%	
OE1.2	**Mejorar la empleabilidad del estudiantado intensificando su contacto con la actividad profesional y la cultura del emprendimiento**	BASE 2020	2021	2022	2023	2024	Meta 2025
	*Porcentaje de estudiantado que reliza prácticas externas (extracurriculares y curriculares)**	*25,46%*	*24,61%*	*26,70%*	*25,46%*	*22,81%*	*35,00%*
	Tasa de inserción laboral en el egreso de grado (al año de egreso)	*46,20%*	*51,60%*	*51,60%*	*52,36%*	*56,38%*	*52,00%*
	Tasa de inserción laboral en el egreso de máster (al año de egreso)	*60,30%*	*61,70%*	*62,90%*	*68,96%*	*62,07%*	*65,00%*
	Tasa de inserción laboral en el egreso de doctorado (al año de egreso)	*82,50%*	*82,90%*	*80,50%*	*91,20%*	*75,90%*	*85,00%*
	Porcentaje de egresados dados de alta como autónomos (al año de egreso) [x 10]	*25,00%*	*24,00%*	*25,00%*	*29.84%*	*29,84%*	*50,00%*
	INDICADOR: EMPLEABILIDAD DEL ESTUDIANTADO	47,89%	48,96%	49,34%	59,50%	49,40%	57,40%
	EMPLEABILIDAD DEL ESTUDIANTADO (PROPORCIÓN DE LA META CONSEGUIDA):	83,44%	85,30%	85,96%	103,65%	86,06%	100,00%
	GRADO DE AVANCE	0,00%	11,25%	15,23%	122,03%	15,86%	
OE1.3	**Desarrollar una oferta formativa adaptada a las necesidades de especialización y actualización del estudiantado ante un entorno socioeconómico local y global cambiante.**	BASE 2020	2021	2022	2023	2024	Meta 2025
	*Tasa de adecuación en Grado**	*66,40%*	*58,80%*	*54,00%*	*57,20%*	*59,60%*	*70,00%*
	*Porcentaje de Grados cubiertos**	*37,00%*	*45,70%*	*64,58%*	*62,20%*	*84,10%*	*60,00%*
	*Porcentaje de Másteres cubiertos**	*29,60%*	*46,00%*	*70,42%*	*60,40%*	*78,90%*	*60,00%*
	*Tasa de cobertura en Grado**	*98,30%*	*94,57%*	*101,90%*	*100,20%*	*97,60%*	*100,00%*
	*Tasa de cobertura en Máster**	*102,40%*	*98,60%*	*103,09%*	*99,59%*	*94,56%*	*100,00%*
	*Porcentaje de estudiantado de máster procedente de otras universidades**	*54,50%*	*54,20%*	*61,80%*	*57,30%*	*63,10%*	*60,00%*
	*Porcentaje de Títulos Propios cubiertos (impartidos sobre los ofertados)**	*90,00%*	*87,50%*	*95,20%*	*75,00%*	*68,97%*	*95,00%*
	INDICADOR: ADAPTACIÓN DE LA OFERTA FORMATIVA - Enseñanzas oficiales	68,31%	69,34%	78,71%	73,13%	78,12%	77,86%
	ADAPTACIÓN OFERTA FORMATIVA (PROPORCIÓN DE LA META CONSEGUIDA)	87,74%	89,06%	101,10%	93,92%	100,34%	100,00%
	GRADO DE AVANCE	0,00%	10,73%	108,97%	50,43%	102,74%	
OE1.4	**Garantizar y promover entre el estudiantado una oferta formativa complementaria flexible orientada a su formación integral como profesionales críticos y socialmente responsables, con capacidad de adaptación a las necesidades cambiantes de la sociedad.**	BASE 2020	2021	2022	2023	2024	Meta 2025
	*Tasa de créditos cursados en formación complementaria durante el grado**	*10,30*	*16,29*	*13,60*	*15,80*	*8,91*	*25,00*
	INDICADOR: ESTUDIANTADO CON FORMACIÓN INTEGRAL	10,30	16,29	13,60	15,80	8,91	25,00
	ESTUDIANTADO CON FORMACIÓN INTEGRAL (PROPORCIÓN DE LA META CONSEGUIDA	41,20%	65,16%	54,40%	63,20%	35,64%	100,00%
	GRADO DE AVANCE	0,00%	40,75%	22,45%	37,41%	-9,46%	
OE2	Intensificar el perfil investigador de la Universidad	BASE 2020	2021	2022	2023	2024	Meta 2025
	GRADO DE AVANCE MEDIO OE2	0,00%	-0,98%	109,24%	83,56%	114,65%	100,00%
OE2.1	**Incrementar la captación de fondos externos para la financiación de una investigación competitiva y con repercusión internacional**	BASE 2020	2021	2022	2023	2024	Meta 2025
	Media trienal de fondos de investigación internacionales captados por cada PDI doctor	*901,00 €*	*1.599,00 €*	*1.916,00 €*	*2.083,34 €*	*2.159,11 €*	*2.300,00 €*
	Media trienal de fondos de investigación nacionales y regionales captados por cada PDI doctor	*2.567,07 €*	*3.076,99 €*	*7.940,11 €*	*5.081,23 €*	*6.031,64 €*	*4.500,00 €*
	Fondos relacionados con recursos humanos captados por cada PDI doctor (fondos para PIF, Postdoc, etc.)	*250,00 €*	*621,00 €*	*3.348,00 €*	*n.d*	*n.d*	*800,00 €*
	Fondos captados en infraestructura científica por cada PDI Doctor	*697,00 €*	*1.580,00 €*	*- €*	*n.d*	*n.d*	*1.700,00 €*
	INDICADOR: CAPTACIÓN DE FONDOS EXTERNOS	4.415,07 €	6.876,99 €	13.204,11 €	7.164,57 €	8.190,76 €	9.300,00 €
	CAPTACIÓN DE FONDOS EXTERNOS (PROPORCIÓN DE LA META CONSEGUIDA)	47,47%	73,95%	141,98%	77,04%	88,07%	100,00%
	GRADO DE AVANCE	0,00%	50,40%	179,92%	56,29%	77,29%	

CÓDIGO	OBJETIVO ESTRATÉGICO						
OE2.2	**Desarrollar nuevas fórmulas orientadas a incrementar la actividad investigadora y los resultados de investigación propiciando la conformación de una masa crítica de personal investigador que permita desarrollar investigación multidisciplinar que aborde los grandes retos de la sociedad.**	**BASE 2020**	**2021**	**2022**	**2023**	**2024**	**Meta 2025**
	Porcentaje de áreas de conocimiento con perfil investigador	*55,75%*	*53,98%*	*52,17%*	*52,17%*	*53,91%*	*58,00%*
	Porcentaje de contratos postdoctorales activos obtenidos de convocatorias competitivas externas [xPDI Doctor][x10]	*49,20%*	*53,20%*	*96,40%*	*105,76%*	*115,47%*	*70,00%*
	Porcentaje de PDI con sexenio de investigación activo	*82,98%*	*81,79%*	*83,08%*	*84,57%*	*84,72%*	*85,00%*
	Tasa anual de contratos de Personal Investigador en Formación activos por PDI Doctor [xPDI Doctor][x10]	*28,90%*	*14,40%*	*15,70%*	*74,03%*	*80,72%*	*35,00%*
	Tasa anual de tesis con mención internacional	*51,95%*	*37,36%*	*69,88%*	*35,85%*	*38,33%*	*70,00%*
	Tasa de publicaciones altamente citadas [x 100]	*58,00%*	*54,00%*	*33,15%*	*42,25%*	*46,69%*	*70,00%*
	INDICADOR: POTENCIAL INVESTIGADOR	**54,46%**	**49,12%**	**58,40%**	**65,77%**	**69,97%**	**64,67%**
	POTENCIAL INVESTIGADOR (PROPORCIÓN DE LA META CONSEGUIDA)	**84,22%**	**75,96%**	**90,30%**	**101,71%**	**108,21%**	**100,00%**
	GRADO DE AVANCE	**0,00%**	**-52,35%**	**38,55%**	**110,83%**	**152,01%**	

OE3	**Impulsar la transformación socioeconómica y cultural de la provincia de Jaén a través de la generación y transferencia del conocimiento**	**BASE 2020**	**2021**	**2022**	**2023**	**2024**	**Meta 2025**
	GRADO DE AVANCE MEDIO OE3	**0,00%**	**34,07%**	**77,29%**	**88,95%**	**149,46%**	**100,00%**

OE3.1	**Generar una cultura sobre la necesidad de emprender y transferir los resultados obtenidos de la investigación y que contribuyan al papel de la universidad como motor de desarrollo de la provincia y estimule las colaboraciones a largo plazo con empresas, instituciones y agentes sociales en un flujo bidireccional entre el entorno socioeconómico y el personal de la universidad.**	**BASE 2020**	**2021**	**2022**	**2023**	**2024**	**Meta 2025**
	Ingresos medios en los últimos tres años por transferencia por PDI Doctor (Art. 83, Cátedras)	*2.655,90 €*	*3.032,96 €*	*3.060,92 €*	*2.927,19 €*	*2.662,64 €*	*4.000,00 €*
	Ingresos anuales por patentes y licencias por cada 100 PDI Doctor	*283,00 €*	*417,00 €*	*752,99 €*	*377,22 €*	*341,70 €*	*1.000,00 €*
	INDICADOR: INGRESOS POR TRANSFERENCIA	**2.938,90 €**	**3.449,96 €**	**3.813,91 €**	**3.304,41 €**	**3.004,34 €**	**5.000,00 €**
	INGRESOS POR TRANSFERENCIA (PROPORCIÓN DE LA META CONSEGUIDA)	**58,78%**	**69,00%**	**76,28%**	**66,09%**	**60,09%**	**100,00%**
	GRADO DE AVANCE	**0,00%**	**24,80%**	**42,45%**	**17,73%**	**3,18%**	

OE3.2	**Impulsar la investigación colaborativa orientada a resolver los problemas empresariales y los grandes retos sociales.**	**BASE 2020**	**2021**	**2022**	**2023**	**2024**	**Meta 2025**
	Nº de empresas de EBT y Spin-Off	*16*	*17*	*17*	*18*	*18*	*20*
	Número de cátedras universitarias	*7*	*8*	*12*	*15*	*19*	*13*
	Número de proyectos de investigación colaborativa	*4*	*3*	*8*	*3*	*14*	*5*
	INDICADOR: ESTRUCTURAS DE INVESTIGACIÓN COLABORATIVA	**27**	**28**	**37**	**36**	**51**	**38**
	ESTRUCTURAS DE INVESTIGACIÓN COLABORATIVA (PROPORCIÓN DE LA META CONSEGUIDA)	**71,05%**	**73,68%**	**97,37%**	**94,74%**	**134,21%**	**100,00%**
	GRADO DE AVANCE	**0,00%**	**9,09%**	**90,91%**	**81,82%**	**218,18%**	

OE3.3	**Fortalecer la proyección cultural universitaria estratégica orientada a la conservación y puesta en valor del patrimonio provincial y de los valores culturales y deportivos universitarios.**	**BASE 2020**	**2021**	**2022**	**2023**	**2024**	**Meta 2025**
	Número de asistentes (presenciales y virtuales) a las actividades culturales (en miles)	*45,314*	*85,015*	*87,148*	*126,977*	*137,529*	*100,00*
	Número de estudiantes participantes en el curso FoCo "Cultura y deporte" (en cientos)	*5,88*	*6,71*	*5,65*	*1,74*	*1,84*	*10,00*
	Número de artistas y creadores giennenses participantes en las actividades culturales de la UJA	*21*	*37*	*51*	*70*	*104*	*40,00*
	Número de municipios de la provincia de Jaén donde la UJA realiza actividades culturales y deportivas	*8*	*6*	*15*	*15*	*18*	*10,00*
	INDICADOR: PROYECCIÓN CULTURAL UNIVERSITARIA	**80,19**	**134,73**	**158,80**	**213,72**	**261,37**	**160,00**
	PROYECCIÓN CULTURAL UNIVERSITARIA (PROPORCIÓN DE LA META CONSEGUIDA)	**50,12%**	**84,20%**	**99,25%**	**133,57%**	**163,36%**	**100,00%**
	GRADO DE AVANCE	**0,00%**	**68,33%**	**98,49%**	**167,31%**	**227,02%**	

OE4	**Internacionalizar transversalmente toda la actividad universitaria**	**BASE 2020**	**2021**	**2022**	**2023**	**2024**	**Meta 2025**
	GRADO DE AVANCE MEDIO OE4	**0,00%**	**-36,71%**	**-22,76%**	**-25,50%**	**6,91%**	**100,00%**

OE4.1	**Fortalecer la cultura de universidad internacional que se haga patente en la estructura y funcionamiento de los servicios, en las actividades que organiza y realiza la universidad, en la labor de proyección institucional y en el fomento de valores basados en la interculturalidad permeando transversalmente toda la actividad universitaria.**	**BASE 2020**	**2021**	**2022**	**2023**	**2024**	**Meta 2025**
	Porcentaje de personal (PDI y PAS) con nivel B2 o superior en idioma extranjero (ponderado)	*8,87%*	*9,26%*	***9,26%***	***9,26%***	*25,81%*	*30,00%*
	*Porcentaje de estudiantes en movilidad saliente**	*3,80%*	*2,20%*	*3,50%*	*3,10%*	*2,80%*	*5,00%*
	*Porcentaje de estudiantes que realizan formación en otro idioma (PATIE3 + Titulaciones íntegras en otro idioma + Complementaria)**	*8,73%*	*9,19%*	*8,29%*	*2,69%*	*5,23%*	*12,00%*
	*Porcentaje de plazas cubiertas en Programas Internacionales Conjuntos de Estudios Oficiales**	*50,00%*	*20,00%*	*15,00%*	*8,00%*	*21,05%*	*80,00%*
	Porcentaje de puestos de PAS que necesitan acreditación en competencias lingüísticas en idioma extranjero cubiertos por personal con dichas competencias	*Pdt Proyecto*	*Pdt Proyecto*	*Pdt Proyecto*	*Pdt Proyecto*	*Pdt Proyecto*	*Pdt Proyecto*
	INDICADOR: INTERNACIONALIZACIÓN TRANSVERSAL	**17,85%**	**10,16%**	**9,01%**	**5,76%**	**13,72%**	**31,75%**
	INTERNACIONALIZACIÓN TRANSVERSAL (PROPORCIÓN DE LA META CONSEGUIDA)	**56,22%**	**32,01%**	**28,39%**	**18,15%**	**43,22%**	**100,00%**
	GRADO DE AVANCE	**0,00%**	**-55,31%**	**-63,58%**	**-86,96%**	**-29,69%**	

OE4.2	**Impulsar el reconocimiento de la marca "UJA Internacional" y el prestigio internacional de la institución como una universidad referente en el compromiso con el territorio y en el desarrollo de una docencia innovadora centrada en el estudiantado y de una investigación de prestigio internacional.**	**BASE 2020**	**2021**	**2022**	**2023**	**2024**	**Meta 2025**
	*Porcentaje de estudiantado regular extranjero**	*12,50%*	*9,40%*	*12,80%*	*15,40%*	*17,00%*	*15,00%*
	*Porcentaje de estudiantes en movilidad entrante**	*6,30%*	*1,80%*	*4,20%*	*6,00%*	*5,20%*	*7,00%*
	Porcentaje de universidades en el tramo 1-1000 del Ranking de Shanghái con convenio de movilidad activo en la UJA	*16,70%*	*17,50%*	*28,69%*	*29,00%*	*30,20%*	*20,00%*
	Porcentaje de titulaciones oficiales de grado y máster que cuentan con un Programa Internacional Conjunto de Estudios Oficiales asociado (se excluyen programas conjuntos y solo cuentan centros adscritos)	*20,00%*	*22,00%*	*14,60%*	*14,63%*	*14,63%*	*40,00%*
	INDICADOR: REPUTACIÓN INTERNACIONAL	**13,88%**	**12,68%**	**15,07%**	**16,26%**	**16,76%**	**20,50%**
	REPUTACIÓN INTERNACIONAL (PROPORCIÓN DE LA META CONSEGUIDA)	**67,68%**	**61,83%**	**73,52%**	**79,30%**	**81,74%**	**100,00%**
	GRADO DE AVANCE	**0,00%**	**-18,11%**	**18,06%**	**35,96%**	**43,51%**	

OE5	**Impulsar la transformación digital de la Universidad**	**BASE 2020**	**2021**	**2022**	**2023**	**2024**	**Meta 2025**
	GRADO DE AVANCE MEDIO OE5	**0,00%**	**26,09%**	**33,31%**	**35,42%**	**30,61%**	**100,00%**

CÓDIGO	OBJETIVO ESTRATÉGICO						
OE5.1	**Avanzar en la transformación digital de la gestión y el gobierno de la universidad mejorando la gestión de procesos, la toma de decisiones y la experiencia de usuario en todos los grupos de interés, presentando particular atención al acceso a la información e interacción con la institución 24/7 desde cualquier lugar y mediante cualquier dispositivo.**	**BASE 2020**	**2021**	**2022**	**2023**	**2024**	**Meta 2025**
	Porcentaje de áreas temáticas incorporadas al SIUJA	*17,00%*	*29,00%*	*34,00%*	*34,00%*	*34,00%*	*100,00%*
	Porcentaje de desarrollo del proyecto de administración electrónica 2019-2025	*15,00%*	*35,00%*	*40,00%*	*45,00%*	*50,00%*	*100,00%*
	Porcentaje de servicios TIC de la UJA con acceso 24/7	*80,00%*	*90,00%*	*90,00%*	*90,70%*	*91,18%*	*100,00%*
	INDICADOR: TRANSFORMACIÓN DIGITAL DE LA GESTIÓN Y GOBIERNO	**37,33%**	**51,33%**	**54,67%**	**56,57%**	**58,39%**	**100,00%**
	TRANSFORMACIÓN DIGITAL DE LA GESTIÓN Y GOBIERNO (PROPORCIÓN DE LA META CONSEGUIDA)	**37,33%**	**51,33%**	**54,67%**	**56,57%**	**58,39%**	**100,00%**
	GRADO DE AVANCE	**0,00%**	**22,34%**	**27,66%**	**30,69%**	**33,61%**	

OE5.2	**Abordar la aplicación de la transformación digital en el ámbito formativo, impulsando la formación en competencias digitales en todos los miembros de la comunidad universitaria.**	**BASE 2020**	**2021**	**2022**	**2023**	**2024**	**Meta 2025**
	Porcentaje de estudiantes con competencias digitales acreditadas (con formación en cursos TIC)	*3,22%*	*4,40%*	*3,89%*	*5,17%*	*7,97%*	*10,00%*
	Porcentaje del PAS con formación en competencias digitales	*72,10%*	*74,67%*	*73,61%*	*69,57%*	*69,82%*	*75,00%*
	Porcentaje del PDI con formación en competencias digitales	*44,65%*	*45,97%*	*47,02%*	*46,25%*	*46,33%*	*50,00%*
	INDICADOR: TRANSFORMACIÓN DIGITAL DE LA FORMACIÓN	**39,99%**	**41,68%**	**41,51%**	**40,33%**	**41,37%**	**45,00%**
	TRANSFORMACIÓN DIGITAL DE LA FORMACIÓN (PROPORCIÓN DE LA META CONSEGUIDA)	**88,87%**	**92,62%**	**92,24%**	**89,62%**	**91,94%**	**100,00%**
	GRADO DE AVANCE	**0,00%**	**33,73%**	**30,27%**	**6,79%**	**27,61%**	

OE5.3	**Avanzar hacia la incorporación segura y eficiente de la digitalización en todos los ámbitos de la actividad universitaria.**	**BASE 2020**	**2021**	**2022**	**2023**	**2024**	**Meta 2025**
	Porcentaje anual de proyectos TIC ejecutados encaminados a la transformación digital de la universidad	*52,47%*	*46,00%*	*44,33%*	*53,75%*	*57,81%*	*60,00%*
	Porcentaje del catálogo de servicios TIC CRUE	*70,00%*	*77,00%*	*77,00%*	*80,12%*	*84,94%*	*100,00%*
	Satisfacción del PDI con la transformación digital de la UJA	*60,00%*	*80,00%*	*80,00%*	*80,00%*	*n.d*	*85,00%*
	Satisfacción de PAS con transformación digital de la universidad	*80,00%*	*80,00%*	*80,00%*	*80,00%*	*n.d*	*85,00%*
	Satisfacción del estudiantado con la experiencia digital que ofrece la UJA	*60,00%*	*60,00%*	*80,00%*	*92,25%*	*n.d*	*85,00%*
	INDICADOR: DIGITALIZACIÓN SEGURA Y EFICIENTE	**64,49%**	**68,60%**	**72,27%**	**77,22%**	**71,38%**	**83,00%**
	DIGITALIZACIÓN SEGURA Y EFICIENTE (PROPORCIÓN DE LA META CONSEGUIDA)	**77,70%**	**82,65%**	**87,07%**	**93,04%**	**85,99%**	**100,00%**
	GRADO DE AVANCE	**0,00%**	**22,19%**	**42,00%**	**68,79%**		

OE6	**Reforzar el compromiso social de la universidad implantando los ODS en todos los niveles de actividad de la Universidad**	**BASE 2020**	**2021**	**2022**	**2023**	**2024**	**Meta 2025**
	GRADO DE AVANCE MEDIO OE6	**0,00%**	**4,39%**	**35,38%**	**76,12%**	**225,52%**	**100,00%**

OE6.1	**Progresar hacia una universidad plenamente inclusiva, con especial hincapié en la accesibilidad para todas las personas, en la igualdad efectiva entre mujeres y hombres y en las políticas que favorezcan la conciliación, incorporando políticas de integración y respeto por la diversidad.**	**BASE 2020**	**2021**	**2022**	**2023**	**2024**	**Meta 2025**
	Porcentaje de mujeres TU y CU	*39,63%*	*40,49%*	*37,61%*	*36,00%*	*37,89%*	*45,00%*
	Porcentaje de mujeres en los grupos A1, A2, I y II del PAS	*43,55%*	*47,55%*	*41,56%*	*48,00%*	*42,42%*	*50,00%*
	Brecha salarial (diferencia porcentual entre ingresos medios por mujer e ingresos medios por hombre)	*87,54%*	*86,50%*	*88,23%*	*88,92%*	*88,92%*	*95,00%*
	Porcentaje de mujeres que ocupan puestos de responsabilidad institucional	*40,92%*	*38,36%*	***38,36%***	*43,07%*	*56,93%*	*50,00%*
	INDICADOR: IGUALDAD E INTEGRACIÓN	**52,91%**	**53,23%**	**51,44%**	**54,00%**	**56,54%**	**60,00%**
	IGUALDAD E INTEGRACIÓN (PROPORCIÓN DE LA META CONSEGUIDA)	**88,18%**	**88,71%**	**85,73%**	**90,00%**	**94,23%**	**100,00%**
	GRADO DE AVANCE	**0,00%**	**4,44%**	**-20,73%**	**15,34%**	**51,20%**	

OE6.2	**Desarrollar políticas que mantengan el avance hacia una institución saludable y sostenible, comprometida con el bienestar de las personas y medioambientalmente responsable.**	**BASE 2020**	**2021**	**2022**	**2023**	**2024**	**Meta 2025**
	Inverso de las emisiones anuales de CO2 por usuario (personal+estudiantado)	*77,47%*	*71,72%*	*74,75%*	*85,44%*	*80,51%*	*80,00%*
	Porcentaje de energía eléctrica consumida procedente de fuentes renovables	*1,18%*	*0,73%*	*13,91%*	*21,00%*	*16,78%*	*25,00%*
	Porcentaje de satisfacción con las condiciones generales para el desarrollo del Trabajo (PAS) [valor obtenido en años impares comenzando en 2019]	*88,11%*	*85,11%*	*85,11%*	*88,75%*	*88,75%*	*90,00%*
	Porcentaje de satisfacción con las condiciones generales para el desarrollo del Trabajo (PDI) [valor obtenido en años pares, comenzando con 2020]	*89,14%*	*89,14%*	*90,32%*	*87,63%*	*87,63%*	*90,00%*
	*Porcentaje de miembros de la comunidad universitaria con tarjeta deportiva**	*25,53%*	*16,04%*	*24,57%*	*27,34%*	*26,47%*	*30,00%*
	Porcentaje anual de proyectos de I+D+i y contratos de transferencia relacionados con ODS	*Pdt proyecto*	*Pdt proyecto*	*Pdt proyecto*	*Pdt proyecto*	*Pdt proyecto*	*pdt*
	Porcentaje de usuarios que utilizan habitualmente medios de transporte sostenible	*Pdt Proyecto*	*Pdt Proyecto*	*Pdt Proyecto*	*Pdt Proyecto*	*Pdt Proyecto*	*pdt*
	INDICADOR: SOSTENIBILIDAD, INVESTIGACIÓN Y TRANSFERENCIA EN ODS	**56,29%**	**52,55%**	**57,73%**	**62,03%**	**60,03%**	**63,00%**
	SOSTENIBILIDAD, INVESTIGACIÓN Y TRANSFERENCIA EN ODS (PROPORCIÓN DE LA META CONSEGUIDA)	**89,34%**	**83,41%**	**91,64%**	**98,46%**	**95,28%**	**100,00%**
	GRADO DE AVANCE	**0,00%**	**-55,67%**	**21,54%**	**85,58%**	**55,73%**	

OE6.3	**Coordinar la formación complementaria, el voluntariado y la cooperación al desarrollo en la consecución de los ODS en una estrategia que combine la atracción de talento y la colaboración con los países en vías de desarrollo con la formación integral del estudiantado.**	**BASE 2020**	**2021**	**2022**	**2023**	**2024**	**Meta 2025**
	*Porcentaje de estudiantes procedentes de países receptores de ayudas al desarrollo**	*3,70%*	*4,60%*	*1,86%*	*3,79%*	*5,59%*	*6,00%*
	*Porcentaje de estudiantes oficiales que participan en actividades de formación o educación para el desarrollo y voluntariado**	*1,19%*	*4,87%*	*10,52%*	*10,16%*	*39,80%*	*6,00%*
	INDICADOR: EDUCACIÓN Y COOPERACIÓN	**2,45%**	**4,74%**	**6,19%**	**6,98%**	**22,70%**	**6,00%**
	EDUCACIÓN Y COOPERACIÓN (PROPORCIÓN DE LA META CONSEGUIDA)	**40,75%**	**78,92%**	**103,17%**	**116,25%**	**378,25%**	**100,00%**
	GRADO DE AVANCE	**0,00%**	**64,42%**	**105,34%**	**127,43%**	**569,62%**	

OE7	**Enfatizar la corresponsabilidad en la gobernanza estratégica asentada en la eficacia, la eficiencia y en la creación de valor para nuestros grupos de interés**	**BASE 2020**	**2021**	**2022**	**2023**	**2024**	**Meta 2025**
	GRADO DE AVANCE MEDIO OE7	**0,00%**	**5,47%**	**27,35%**	**59,09%**	**83,24%**	**100,00%**

OE7.1	**Avanzar en el sistema de dirección estratégica de la institución de manera que se simplifique y favorezca la alineación de los niveles estratégico, táctico y operativo**	**BASE 2020**	**2021**	**2022**	**2023**	**2024**	**Meta 2025**
	Porcentaje de unidades organizativas que tienen un Plan Director alineado con los intereses estratégicos institucionales [Escuelas y Facultades - Centro de Estudios de Postgrado - Escuela de Doctorado - Centro de Formación Permanente y Complementaria, y CEALM)]	*0,00%*	*50,00%*	*63,64%*	*63,64%*	*63,64%*	*100,00%*
	Porcentaje de unidades organizativas con financiación ligada a resultados	*94,00%*	*88,00%*	*88,00%*	*88,00%*	*88,00%*	*100,00%*
	INDICADOR: ALINEAMIENTO ESTRATÉGICO	**47,00%**	**69,00%**	**75,82%**	**75,82%**	**75,82%**	**100,00%**
	ALINEAMIENTO ESTRATÉGICO (PROPORCIÓN DE LA META CONSEGUIDA)	**47,00%**	**69,00%**	**75,82%**	**75,82%**	**75,82%**	**100,00%**
	GRADO DE AVANCE	**0,00%**	**41,51%**	**54,37%**	**54,38%**	**54,38%**	

CÓDIGO	OBJETIVO ESTRATÉGICO						
OE7.2	**Impulsar el despliegue de los objetivos estratégicos de la UJA favoreciendo la implicación de la comunidad universitaria con dichos objetivos a través de un sistema de comunicación institucional efectivo y afectivo que impulse y ponga en valor interna y externamente las fortalezas y logros institucionales de cara a fomentar la visibilidad, el prestigio y el reconocimiento de la institución**	**BASE 2020**	**2021**	**2022**	**2023**	**2024**	**Meta 2025**
	Porcentaje del PAS que participa anualmente en cursos de capacitación alineados con los intereses estratégicos de la institución (BASE 2019 por la atipicidad del curso 2020 debido a la pandemia)	*22,00%*	*26,00%*	*39,59%*	*54,09%*	*78,55%*	*50,00%*
	Porcentaje del PDI que participa anualmente en cursos de capacitación alineados con los intereses estratégicos de la institución	*36,00%*	*33,00%*	*28,00%*	*36,36%*	*52,73%*	*40,00%*
	Imagen institucional percibida por los grupos de interés (estudiantado, personal, egresados, sociedad - sobre 100)	*73,00%*	*73,00%*	*73,00%*	*73,00%*	*n.d*	*75,00%*
	INDICADOR: COMPROMISO CON LA ESTRATEGIA	**43,67%**	**44,00%**	**46,86%**	**54,48%**	**65,64%**	**55,00%**
	COMPROMISO CON LA ESTRATEGIA (PROPORCIÓN DE LA META CONSEGUIDA)	**79,39%**	**80,00%**	**85,21%**	**99,06%**	**119,35%**	**100,00%**
	GRADO DE AVANCE	**0,00%**	**2,94%**	**28,21%**	**95,44%**	**193,88%**	

OE7.3	**Impulsar la orientación de los sistemas de gestión hacia el cumplimiento de las necesidades y expectativas del usuario garantizando el cumplimiento simultáneo de los objetivos de calidad, eficacia y eficiencia.**	**BASE 2020**	**2021**	**2022**	**2023**	**2024**	**Meta 2025**
	Satisfacción del estudiantado con el funcionamiento de la institución (sobre 100)	*60,00%*	*80,00%*	*88,57%*	*89,40%*	*90,90%*	*84,00%*
	Satisfacción del PAS con el funcionamiento de la institución (sobre 100)	*80,00%*	*80,00%*	*80,00%*	*90,11%*	*90,11%*	*84,00%*
	Satisfacción del PDI con el funcionamiento de la institución (sobre 100)	*80,00%*	*80,00%*	*83,25%*	*91,28%*	*91,28%*	*84,00%*
	Porcentaje de centros que han obtenido la acreditación institucional	*38,00%*	*33,00%*	*33,00%*	*42,85%*	*42,85%*	*80,00%*
	INDICADOR: ORIENTACIÓN A LA CALIDAD Y EXPECTATIVAS DEL USUARIO	**64,50%**	**68,25%**	**71,21%**	**78,41%**	**78,79%**	**83,00%**
	ORIENTACIÓN A LA CALIDAD Y EXPECTATIVAS DEL USUARIO (PROPORCIÓN DE LA META CONSEGUIDA)	**77,71%**	**82,23%**	**85,79%**	**94,47%**	**94,92%**	**100,00%**
	GRADO DE AVANCE	**0,00%**	**20,27%**	**36,24%**	**75,19%**	**77,22%**	

OE7.4	**Impulsar mecanismos que garanticen la sostenibilidad financiera y funcional responsable de la institución**	**BASE 2020**	**2021**	**2022**	**2023**	**2024**	**Meta 2025**
	Porcentaje de ingresos recibidos por actividades universitarias (se toma en cuenta el 2019 por por la atipicidad de los ingresos FBO en 2020)	*30,33%*	*28,33%*	*29,89%*	*30,86%*	*30,68%*	*35,00%*
	INDICADOR: CONTRIBUCIÓN DE INGRESOS EXTRAORDINARIOS A LA SOSTENIBILIDAD FINANCIERA	**30,33%**	**28,33%**	**29,89%**	**30,86%**	**30,68%**	**35,00%**
	CONTRIBUCIÓN DE INGRESOS EXTRAORDINARIOS A LA SOSTENIBILIDAD FINANCIERA (PROPORCIÓN DE LA META CONSEGUIDA)	**86,66%**	**80,94%**	**85,40%**	**88,17%**	**87,66%**	**100,00%**
	GRADO DE AVANCE	**0,00%**	**-42,83%**	**-9,42%**	**11,35%**	**7,49%**	

B) COSTE DE LOS OBJETIVOS REALIZADOS:

-En euros-

PROGRAMA PRESUPUESTARIO - Capítulo - Orgánica	Crédito Inicial (a)	Modificación de crédito (b)	COSTE PREVISTO (Crédito Total) (c=a+b)	COSTE REALIZADO (Obligaciones reconocidas) (d)	Desviaciones Absoluta (e=d-c)	Desviaciones % (f=e/c)
ACC - COMUNICACIÓN Y DESARROLLO TERRITORIAL	**387.800,00**	**126.595,64**	**514.395,64**	**486.106,34**	**-28.289,30**	**-5,50%**
Capítulo 1	*0,00*	*800,00*	*800,00*	*800,00*		
02.16 - VICERRECTORADO DE COMUNICACIÓN Y DESARROLLO TERRITORIAL	0,00	800,00	800,00	800,00		
Capítulo 2	*339.800,00*	*126.165,45*	*465.965,45*	*441.364,49*		
02.16 - VICERRECTORADO DE COMUNICACIÓN Y DESARROLLO TERRITORIAL	304.800,00	126.437,31	431.237,31	406.943,46		
02.16.04 - UNIDAD DE CULTURA CIENTÍFICA Y DE LA INNOVACIÓN	35.000,00	-271,86	34.728,14	34.421,03		
Capítulo 4	*40.000,00*	*5.833,33*	*45.833,33*	*42.192,03*		
02.16 - VICERRECTORADO DE COMUNICACIÓN Y DESARROLLO TERRITORIAL	25.000,00	5.833,33	30.833,33	30.633,33		
02.16.04 - UNIDAD DE CULTURA CIENTÍFICA Y DE LA INNOVACIÓN	15.000,00	0,00	15.000,00	11.558,70		
Capítulo 6	*8.000,00*	*-6.203,14*	*1.796,86*	*1.749,82*		
02.16 - VICERRECTORADO DE COMUNICACIÓN Y DESARROLLO TERRITORIAL	8.000,00	-6.475,00	1.525,00	1.485,51		
02.16.04 - UNIDAD DE CULTURA CIENTÍFICA Y DE LA INNOVACIÓN	0,00	271,86	271,86	264,31		
ACI - INTERNACIONALIZACIÓN	**1.967.800,00**	**4.990.749,00**	**6.958.549,00**	**3.829.823,47**	**-3.128.725,53**	**-44,96%**
Capítulo 2	*119.800,00*	*57.764,59*	*177.564,59*	*151.394,84*		
02.10 - VICERRECTORADO DE INTERNACIONALIZACIÓN	119.800,00	57.742,59	177.542,59	151.394,84		
02.10.48 - PROYECTO YOUNG GENERATIONS AS CHANGE AGENTS	0,00	22,00	22,00	0,00		
Capítulo 4	*1.848.000,00*	*4.929.815,66*	*6.777.815,66*	*3.675.369,87*		
02.10 - VICERRECTORADO DE INTERNACIONALIZACIÓN	958.000,00	28.639,28	986.639,28	879.685,83		
02.10.27 - MOVILIDAD PROGRAMA ERASMUS FINANCIADO POR EL SEPIE(ESTUD, PAS Y F	500.000,00	2.106.692,78	2.606.692,78	1.349.860,97		
02.10.28 - MOVILIDAD PROGRAMA ERASMUS FINANCIADO POR LA JUNTA DE ANDALUCI	390.000,00	99.874,59	489.874,59	454.345,07		
02.10.41 - SUBV. MOVILIDAD PROGRAMA ERASMUS + KA 107 (Bosnia - Serbia - Ucrania -	0,00	2.522.700,02	2.522.700,02	991.478,00		
02.10.48 - PROYECTO YOUNG GENERATIONS AS CHANGE AGENTS	0,00	24.711,04	24.711,04	0,00		
04.01.AA - REMANENTES DE FINANCIACIÓN AFECTADA SERVICIOS GENERALES	0,00	147.197,95	147.197,95	0,00		
Capítulo 6	*0,00*	*3.168,75*	*3.168,75*	*3.058,76*		
02.10 - VICERRECTORADO DE INTERNACIONALIZACIÓN	0,00	3.168,75	3.168,75	3.058,76		
AFA - FORMACION DE PTGAS	**122.000,00**	**-22.663,15**	**99.336,85**	**92.845,17**	**-6.491,68**	**-6,54%**
Capítulo 1	*40.000,00*	*-24.429,24*	*15.570,76*	*10.671,40*		
03.19 - CENTRO DE FORMACION PERMANENTE Y FORMACION COMPLEMENTARIA	40.000,00	-24.429,24	15.570,76	10.671,40		
Capítulo 2	*82.000,00*	*1.766,09*	*83.766,09*	*82.173,77*		
03.19 - CENTRO DE FORMACION PERMANENTE Y FORMACION COMPLEMENTARIA	82.000,00	1.766,09	83.766,09	82.173,77		
AFO - FORMACIÓN DE OTRO PERSONAL	**10.000,00**	**0,00**	**10.000,00**	**0,00**	**-10.000,00**	**-100,00%**
Capítulo 1	*3.000,00*	*0,00*	*3.000,00*	*0,00*		
03.19 - CENTRO DE FORMACION PERMANENTE Y FORMACION COMPLEMENTARIA	3.000,00	0,00	3.000,00	0,00		
Capítulo 2	*7.000,00*	*0,00*	*7.000,00*	*0,00*		
03.19 - CENTRO DE FORMACION PERMANENTE Y FORMACION COMPLEMENTARIA	7.000,00	0,00	7.000,00	0,00		
AFP - FORMACION DEL PDI	**72.700,00**	**-21.983,42**	**50.716,58**	**40.689,15**	**-10.027,43**	**-19,77%**
Capítulo 1	*24.000,00*	*20.000,00*	*44.000,00*	*33.972,57*		
03.19 - CENTRO DE FORMACION PERMANENTE Y FORMACION COMPLEMENTARIA	*24.000,00*	*20.000,00*	*44.000,00*	*33.972,57*		
Capítulo 2	48.700,00	-41.983,42	6.716,58	6.716,58		
03.19 - CENTRO DE FORMACION PERMANENTE Y FORMACION COMPLEMENTARIA	*48.700,00*	*-41.983,42*	*6.716,58*	*6.716,58*		
AFR - FORMACIÓN PARA LA PREVENCIÓN DE RIESGOS LABORALES	**14.000,00**	**0,00**	**14.000,00**	**8.138,66**	**-5.861,34**	**-41,87%**
Capítulo 1	*4.000,00*	*0,00*	*4.000,00*	*1.751,89*		
03.19 - CENTRO DE FORMACION PERMANENTE Y FORMACION COMPLEMENTARIA	4.000,00	0,00	4.000,00	1.751,89		
Capítulo 2	*10.000,00*	*0,00*	*10.000,00*	*6.386,77*		
03.19 - CENTRO DE FORMACION PERMANENTE Y FORMACION COMPLEMENTARIA	10.000,00	0,00	10.000,00	6.386,77		
AGC - IGUALDAD, DIVERSIDAD Y RESPONSABILIDAD SOCIAL	**165.800,00**	**50.525,26**	**216.325,26**	**130.299,31**	**-86.025,95**	**-39,77%**
Capítulo 2	*163.800,00*	*30.582,87*	*194.382,87*	*119.463,64*		
02.15 - VICERRECTORADO DE IGUALDAD, DIVERSIDAD Y RESPONSABILIDAD SOCIAL	151.800,00	-62.325,03	89.474,97	62.369,51		
02.15.16 - PROY. COOP. I. Y EDUC. PARA EL DSLLO 2019 MOD. B: UTILIZ. DE BIOFERTILIZA	0,00	3.918,72	3.918,72	0,00		
02.15.19 - PROY. COOP. I. Y EDUC. PARA EL DSLLO 2019 MOD. D: PALESTINA-TE 2: SENSI	0,00	2.217,31	2.217,31	1.460,11		
02.15.AP - MISIÓN IDENTIFICACIÓN COOPERACIÓN ARTURO MONTEJO RÁEZ	0,00	1,17	1,17	0,00		
02.15.AU - Creación artística y comunidades. Aprendizaje-servicio para el desarrollo sost	0,00	24,74	24,74	0,00		
02.15.AW - La vida en el Sáhara	0,00	26,82	26,82	0,00		
02.15.BD - 75 años de la Nakba: Sensibilización de la comunidad universitaria en torno a	0,00	11,28	11,28	0,00		
02.15.BF - La vida en el Sáhara. Conociendo las dunas	0,00	0,03	0,03	0,00		
02.15.BH - Cuando la tijera no marca los límites: Greñas, universidad y realidades disider	0,00	8,84	8,84	0,00		
02.15.BI - Taller de análisis y producción de materiales educativos con perspectiva de gé	0,00	0,42	0,42	0,00		
02.15.BJ - Artivismo, ¿qué es? Libertad, sentimiento y posición política con banda sonora	0,00	8,84	8,84	0,00		
02.15.BN - Identificación de la población femenina y, priorización de sus necesidades pra	0,00	1.175,52	1.175,52	0,00		
02.15.BQ - UNIDAD DE NECESIDADES ESPECIALES	0,00	32.820,16	32.820,16	32.046,39		
02.15.BW - Misión exploratoria a Ndium para profundizar líneas de colaboración con la (	0,00	3.949,00	3.949,00	3.849,57		
02.15.BX - Capacitación de personal investigador del Instituto de Educación Superior Do	0,00	4.000,00	4.000,00	3.734,28		
02.15.BY - Modelo de mejora de la cultura formativa del profesorado basado en compet	0,00	4.000,00	4.000,00	4.000,00		
02.15.BZ - Liderazgo positivo y su relación con salud psicosocial: aprendizaje de habilidad	0,00	4.000,00	4.000,00	3.930,84		
02.15.CA - La Resistencia Educativa en Palestina: La cooperación como estrategia de emp	0,00	1.200,00	1.200,00	47,16		
02.15.CB - Salud Mental Perinatal y Violencia Obstétrica en Mujeres Africanas (AsanteM	0,00	780,00	780,00	695,77		
02.15.CC - No te olvides de Palestina: Sensibilización de la comunidad universitaria en re	0,00	1.200,00	1.200,00	1.199,74		
02.15.CI - Fomento de la salud mental del profesional en atención infantil temprana a tra	0,00	1.605,00	1.605,00	1.605,00		
02.15.CJ - Socializa-Teasperger: trabajo social e intervenciones sociales de aprendizaje se	0,00	1.420,00	1.420,00	0,00		
02.15.CK - El aprendizaje-servicio en los grados de educación infantil y educación primar	0,00	2.000,00	2.000,00	0,00		
02.15.CL - Empoderamiento y cocreación de valor con mujeres emprendedoras rurales	0,00	1.950,00	1.950,00	0,00		
02.15.CM - Proyecto de aprendizaje servicio en geriatría, acercamiento a las asociacione	0,00	600,00	600,00	0,00		
02.15.CN - Gestión patrimonial e intermediación social: arte y comunidad en el entorno	0,00	2.000,00	2.000,00	1.999,32		
02.15.CO - Migrarte: por una cultura de paz y derechos humanos	0,00	1.995,00	1.995,00	0,00		
02.15.CP - hacia una realidad inclusiva: un patio para todos	0,00	600,00	600,00	0,00		
02.15.CQ - Postgrados de estudios feministas y de género y actividades del ámbito unive	0,00	17.836,41	17.836,41	0,00		

-En euros-

PROGRAMA PRESUPUESTARIO - Capítulo - Orgánica	Crédito Inicial (a)	Modificación de crédito (b)	COSTE PREVISTO (Crédito Total) (c=a+b)	COSTE REALIZADO (Obligaciones reconocidas) (d)	Desviaciones Absoluta (e=d-c)	Desviaciones % (f=e/c)
02.15.S1 - UNIDAD DE DIVERSIDAD	12.000,00	-1.500,00	10.500,00	2.525,95		
04.01.AA - REMANENTES DE FINANCIACIÓN AFECTADA SERVICIOS GENERALES	0,00	58,64	58,64	0,00		
06.08.02.10.AH - Postgrados de estudios feministas y de género y actividades del ámbito	0,00	5.000,00	5.000,00	0,00		
Capítulo 4	*2.000,00*	*16.883,64*	*18.883,64*	*7.885,14*		
02.15 - VICERRECTORADO DE IGUALDAD, DIVERSIDAD Y RESPONSABILIDAD SOCIAL	0,00	3.600,30	3.600,30	2.985,14		
02.15.BQ - UNIDAD DE NECESIDADES ESPECIALES	0,00	13.283,34	13.283,34	4.900,00		
02.15.S1 - UNIDAD DE DIVERSIDAD	2.000,00	0,00	2.000,00	0,00		
Capítulo 6	*0,00*	*3.058,75*	*3.058,75*	*2.950,53*		
02.15 - VICERRECTORADO DE IGUALDAD, DIVERSIDAD Y RESPONSABILIDAD SOCIAL	0,00	2.938,75	2.938,75	2.834,74		
02.15.BQ - UNIDAD DE NECESIDADES ESPECIALES	0,00	120,00	120,00	115,79		
AGG - GERENCIA	**154.729,00**	**1.724,25**	**156.453,25**	**137.557,10**	**-18.896,15**	**-12,08%**
Capítulo 2	*154.729,00*	*-857,95*	*153.871,05*	*135.223,22*		
02.13 - GERENCIA	7.000,00	-257,95	6.742,05	5.927,04		
04.04.01 - SERVICIO DE PERSONAL	8.500,00	1.500,00	10.000,00	9.183,89		
04.04.02 - UNIDAD DE CONSERJERÍAS	25.000,00	-1.500,00	23.500,00	20.953,80		
04.04.03 - RECURSOS HUMANOS. TRIBUNALES Y TESIS	100.000,00	0,00	100.000,00	91.238,49		
04.05.01 - SERVICIO DE ASUNTOS ECONOMICOS	4.743,00	300,00	5.043,00	4.722,33		
04.05.02 - SERVICIO DE CONTABILIDAD Y PRESUPUESTOS	4.743,00	-900,00	3.843,00	1.574,60		
04.05.03 - SERVICIO DE CONTRATACION Y PATRIMONIO	4.743,00	0,00	4.743,00	1.623,07		
Capítulo 6	*0,00*	*2.582,20*	*2.582,20*	*2.333,88*		
02.13 - GERENCIA	0,00	257,95	257,95	249,00		
04.04.01 - SERVICIO DE PERSONAL	0,00	1.724,25	1.724,25	1.664,40		
04.05.01 - SERVICIO DE ASUNTOS ECONOMICOS	0,00	300,00	300,00	210,24		
04.05.02 - SERVICIO DE CONTABILIDAD Y PRESUPUESTOS	0,00	300,00	300,00	210,24		
AGP - PERSONAL DOCENTE E INVESTIGADOR	**34.300,00**	**0,00**	**34.300,00**	**18.074,74**	**-16.225,26**	**-47,30%**
Capítulo 2	*34.300,00*	*0,00*	*34.300,00*	*18.074,74*		
02.01 - VICERRECTORADO DE PERSONAL DOCENTE E INVESTIGADOR	34.300,00	0,00	34.300,00	18.074,74		
AGS - SECRETARÍA GENERAL	**7.000,00**	**3.000,00**	**10.000,00**	**9.607,35**	**-392,65**	**-3,93%**
Capítulo 1	*0,00*	*3.000,00*	*3.000,00*	*3.000,00*		
02.12 - SECRETARIA GENERAL	0,00	3.000,00	3.000,00	3.000,00		
Capítulo 2	*7.000,00*	*-505,16*	*6.494,84*	*6.119,74*		
02.12 - SECRETARIA GENERAL	7.000,00	-505,16	6.494,84	6.119,74		
Capítulo 6	*0,00*	*505,16*	*505,16*	*487,61*		
02.12 - SECRETARIA GENERAL	0,00	505,16	505,16	487,61		
AID - UNIVERSIDAD SOSTENIBLE Y SALUDABLE	**3.545.798,00**	**11.129.461,71**	**14.675.259,71**	**9.839.198,64**	**-4.836.061,07**	**-32,95%**
Capítulo 2	*2.232.078,00*	*743.923,90*	*2.976.001,90*	*2.595.435,63*		
02.08.S1 - SECRETARIADO DE SOSTENIBILIDAD	71.578,00	-26.145,00	45.433,00	44.212,29		
02.08.S2 - GABINETE DE PSICOLOGÍA	25.000,00	0,00	25.000,00	16.194,93		
02.08.VI - VICERRECTORADO DE UNIVERSIDAD SOSTENIBLE Y SALUDABLE	45.500,00	-24.812,00	20.688,00	19.383,86		
04.12.AD - MOBILIARIO PLANTAS 2ª,3ª Y 4ª DE MAGISTERIO	0,00	570,99	570,99	0,00		
04.12.AH - EQUIPAMIENTO PARA LA IMPLANTACIÓN DEL GRADO DE MEDICINA	0,00	140.513,10	140.513,10	3.657,15		
04.12.AQ - MOBILIARIO EDIFICIO I+D+I E TIC	0,00	15.565,68	15.565,68	15.181,80		
04.12.AS - TRASLADOS POR APERTURA DE NUEVOS EDIFICIOS	0,00	100.000,00	100.000,00	29.540,01		
04.12.C1 - SOMVI: UNIDAD DE EDIFICACIONES	350.000,00	256.026,05	606.026,05	597.718,53		
04.12.C2 - SOMVI: UNIDAD DE INSTALACIONES	1.575.000,00	282.205,08	1.857.205,08	1.713.439,63		
04.14 - UNIDAD DE PREVENCIÓN DE RIESGOS LABORALES	165.000,00	0,00	165.000,00	156.107,43		
Capítulo 4	*3.720,00*	*2.630,21*	*6.350,21*	*4.575,95*		
02.08.VI - VICERRECTORADO DE UNIVERSIDAD SOSTENIBLE Y SALUDABLE	3.720,00	0,00	3.720,00	2.082,40		
04.12.C2 - SOMVI: UNIDAD DE INSTALACIONES	0,00	2.630,21	2.630,21	2.493,55		
Capítulo 6	*1.310.000,00*	*10.382.907,60*	*11.692.907,60*	*7.239.187,06*		
02.08.40 - EDIFICIO I+D+i Y TIC	0,00	6.669.611,99	6.669.611,99	5.482.847,90		
02.08.S1 - SECRETARIADO DE SOSTENIBILIDAD	0,00	4.475,00	4.475,00	4.319,67		
02.08.VI - VICERRECTORADO DE UNIVERSIDAD SOSTENIBLE Y SALUDABLE	0,00	10.900,00	10.900,00	10.227,02		
04.01.AB - APORTACION CAJA RURAL DE JAEN PARA INVERSIONES	0,00	851.605,38	851.605,38	0,00		
04.12.05 - CONSTRUCCIÓN DEL EDIFICIO RECTORADO	0,00	88.729,31	88.729,31	85.264,00		
04.12.15 - AMPLIACION DEL PABELLON POLIDEPORTIVO EN JAEN.	0,00	4.096,68	4.096,68	0,00		
04.12.AB - AMPLIACIÓN JARDINES DEL CAMPUS (zona edif C5-aparcamiento P4N)	0,00	58.464,34	58.464,34	56.840,86		
04.12.AD - MOBILIARIO PLANTAS 2ª,3ª Y 4ª DE MAGISTERIO	0,00	157.306,05	157.306,05	151.845,84		
04.12.AG - REASFALTADO DE LOS APARCAMIENTOS GENERALES P4	5.000,00	0,00	5.000,00	0,00		
04.12.AH - EQUIPAMIENTO PARA LA IMPLANTACIÓN DEL GRADO DE MEDICINA	0,00	980.702,91	980.702,91	206.696,17		
04.12.AJ - INSTALACIÓN FOTOVOLTAICA PARA LA RECARGA DE VEHÍCULOS ELÉCTRICOS	230.000,00	0,00	230.000,00	121.825,16		
04.12.AK - ADAPTACIÓN SERVICIOS ADMINISTRATIVOS EN EL EDIFICIO B2	10.000,00	0,00	10.000,00	0,00		
04.12.AL - ADAPTACIÓN PLANTAS BAJA Y SÓTANO EDIFICIO ZABALETA D1	10.000,00	0,00	10.000,00	0,00		
04.12.AM - ADECUACIÓN EDIFICIO B3 PARA DECANATO DE CIENCIAS Y OTROS	30.000,00	-30.000,00	0,00	0,00		
04.12.AN - ADAPTACIÓN DE ASEOS DEL COLEGIO MAYOR	130.000,00	-130.000,00	0,00	0,00		
04.12.AO - ADAPTACIÓN DE CONTRAVENTANAS DEL EDIFICIO ALOJAMIENTOS UNIVERSI	230.000,00	-230.000,00	0,00	0,00		
04.12.AP - MOBILIARIO EDIFICIO LABORATORIOS DE INVESTIGACIÓN	0,00	331.481,77	331.481,77	0,00		
04.12.AQ - MOBILIARIO EDIFICIO I+D+I E TIC	0,00	1.342.544,18	1.342.544,18	485.456,65		
04.12.AR - REFORMA INSTALACIÓN DE CLIMATIZACIÓN DEL EDIFICIO D3	0,00	741.101,84	741.101,84	500.335,80		
04.12.AT - AMPLIACION JARDINES DEL CCT LINARES	45.000,00	-45.000,00	0,00	0,00		
04.12.AU - ADAPTACION LABORATORIO DE DISECCION	90.000,00	-90.000,00	0,00	0,00		
04.12.AV - CONTROL DE APARCAMIENTOS-1ª FASE CAMPUS DE LAS LAGUNILLAS	150.000,00	-150.000,00	0,00	0,00		
04.12.AW - REFORMA DE LA PLANTA PRIMERA DEL EDIFICIO C1	15.000,00	-15.000,00	0,00	0,00		
04.12.C1 - SOMVI: UNIDAD DE EDIFICACIONES	100.000,00	15.019,95	115.019,95	54.074,66		
04.12.C2 - SOMVI: UNIDAD DE INSTALACIONES	265.000,00	-183.131,80	81.868,20	79.453,33		
AIT - ESTRATEGIA Y UNIVERSIDAD DIGITAL	**2.476.346,00**	**359.396,11**	**2.835.742,11**	**2.336.740,01**	**-499.002,10**	**-17,60%**
Capítulo 2	*1.856.200,00*	*64.670,60*	*1.920.870,60*	*1.820.040,33*		
02.14 - VICERRECTORADO DE ESTRATEGIA Y UNIVERSIDAD DIGITAL	56.200,00	-25.175,27	31.024,73	29.192,70		

-En euros-

PROGRAMA PRESUPUESTARIO - Capítulo - Orgánica	Crédito Inicial (a)	Modificación de crédito (b)	COSTE PREVISTO (Crédito Total) (c=a+b)	COSTE REALIZADO (Obligaciones reconocidas) (d)	Desviaciones Absoluta (e=d-c)	Desviaciones % (f=e/c)
04.01.AA - REMANENTES DE FINANCIACIÓN AFECTADA SERVICIOS GENERALES	0,00	0,00	0,00	0,00		
04.10 - SERVICIO DE INFORMÁTICA	1.800.000,00	89.845,87	1.889.845,87	1.790.847,63		
Capítulo 4	*0,00*	*9.000,00*	*9.000,00*	*9.000,00*		
04.10 - SERVICIO DE INFORMÁTICA	0,00	9.000,00	9.000,00	9.000,00		
Capítulo 6	*620.146,00*	*285.725,51*	*905.871,51*	*507.699,68*		
02.14 - VICERRECTORADO DE ESTRATEGIA Y UNIVERSIDAD DIGITAL	200.910,00	-198.119,00	2.791,00	2.694,12		
04.01.AA - REMANENTES DE FINANCIACIÓN AFECTADA SERVICIOS GENERALES	0,00	0,00	0,00	0,00		
04.01.AB - APORTACION CAJA RURAL DE JAEN PARA INVERSIONES	0,00	105.694,46	105.694,46	0,00		
04.10 - SERVICIO DE INFORMÁTICA	340.000,00	118.652,07	458.652,07	399.372,79		
04.10.AA - PLAN RENOVE PDI: EQUIPAMIENTO INFORMATICO	79.236,00	158.944,08	238.180,08	105.134,40		
04.10.AB - PLAN RENOVE PAS: EQUIPAMIENTO INFORMATICO	0,00	100.553,90	100.553,90	498,37		
ALE - ESTUDIANTES	**608.203,00**	**19.671,64**	**627.874,64**	**595.445,69**	**-32.428,95**	**-5,16%**
Capítulo 2	*352.803,00*	*25.810,95*	*378.613,95*	*376.909,33*		
02.04 - VICERRECTORADO DE ESTUDIANTES Y EMPLEABILIDAD	56.803,00	6.530,24	63.333,24	62.001,10		
02.05 - SECRETARIADO DE ACCESO A LA UNIVERSIDAD Y RELACIONES CON LOS CENTROS	285.000,00	19.352,70	304.352,70	304.286,89		
03.09 - COLEGIO MAYOR DOMINGO SAVIO	11.000,00	-71,99	10.928,01	10.621,34		
Capítulo 4	*255.400,00*	*-7.532,00*	*247.868,00*	*217.177,94*		
02.04 - VICERRECTORADO DE ESTUDIANTES Y EMPLEABILIDAD	246.400,00	-7.450,00	238.950,00	208.609,94		
03.09 - COLEGIO MAYOR DOMINGO SAVIO	9.000,00	-432,00	8.568,00	8.568,00		
04.01.AA - REMANENTES DE FINANCIACIÓN AFECTADA SERVICIOS GENERALES	0,00	350,00	350,00	0,00		
Capítulo 6	*0,00*	*1.392,69*	*1.392,69*	*1.358,42*		
02.04 - VICERRECTORADO DE ESTUDIANTES Y EMPLEABILIDAD	0,00	241,40	241,40	233,02		
02.05 - SECRETARIADO DE ACCESO A LA UNIVERSIDAD Y RELACIONES CON LOS CENTROS	0,00	647,30	647,30	638,90		
03.09 - COLEGIO MAYOR DOMINGO SAVIO	0,00	503,99	503,99	486,50		
ALI - EMPLEABILIDAD	**368.442,00**	**-50.273,30**	**318.168,70**	**172.820,61**	**-145.348,09**	**-45,68%**
Capítulo 2	*62.442,00*	*-19.157,22*	*43.284,78*	*37.430,02*		
02.04 - VICERRECTORADO DE ESTUDIANTES Y EMPLEABILIDAD	62.442,00	-21.831,30	40.610,70	37.430,02		
04.01.AA - REMANENTES DE FINANCIACIÓN AFECTADA SERVICIOS GENERALES	0,00	2.674,08	2.674,08	0,00		
Capítulo 4	*306.000,00*	*-31.116,08*	*274.883,92*	*135.390,59*		
02.04 - VICERRECTORADO DE ESTUDIANTES Y EMPLEABILIDAD	306.000,00	-160.063,53	145.936,47	63.948,81		
02.04.AG - Convocatoria ayudas CEIA3 para realización de TFM en empresas curso 2023,	0,00	6.400,00	6.400,00	5.471,67		
02.04.AH - BECAS DE PRACTICAS FUNDACION ONCE-CRUE UNIVERSIDADES ESPAÑOLAS 2	0,00	5.909,46	5.909,46	5.400,00		
02.04.AI - PROGRAMA CAMPUS RURAL 2024	0,00	69.209,88	69.209,88	60.570,11		
02.11.14 - BECAS DE PRACTICAS FUNDACION CAJASUR	0,00	36.111,17	36.111,17	0,00		
02.11.18 - BECAS DE PRÁCTICAS FUNDACIÓN ONCE-CRUE UNIVERSIDADES ESPAÑOLAS	0,00	387,10	387,10	0,00		
02.11.AC - CAMPUS RURAL 2021-2022	0,00	254,24	254,24	0,00		
04.01.AA - REMANENTES DE FINANCIACIÓN AFECTADA SERVICIOS GENERALES	0,00	10.675,60	10.675,60	0,00		
C - CULTURA	**678.600,00**	**191.395,06**	**869.995,06**	**656.422,22**	**-213.572,84**	**-24,55%**
Capítulo 2	*631.650,00*	*152.003,44*	*783.653,44*	*576.193,81*		
02.06.25 - PROYECTO ATALAYA 2016	0,00	173,13	173,13	0,00		
02.06.S1 - AULA ABIERTA	75.000,00	20.319,52	95.319,52	5.127,71		
02.06.S2 - ACTIVIDADES CULTURALES	175.000,00	-31.937,49	143.062,51	33.503,75		
02.06.VI - VICERRECTORADO DE CULTURA	50.000,00	8.845,91	58.845,91	56.983,52		
02.06.VM - PROYECTO ESTRATEGICO MF 23_27: AMBITO CULTURAL	0,00	117.750,00	117.750,00	116.785,60		
02.07 - UJA EDITORIAL	151.650,00	32.597,19	184.247,19	184.093,64		
03.10.AI - Premio Health & Flavours	0,00	3.225,78	3.225,78	0,00		
04.01.AA - REMANENTES DE FINANCIACIÓN AFECTADA SERVICIOS GENERALES	0,00	936,97	936,97	0,00		
04.08 - SERVICIO DE DEPORTES	180.000,00	-2.282,57	177.717,43	177.550,43		
04.20 - SERVICIO DE ACTIVIDADES CULTURALES	0,00	2.375,00	2.375,00	2.149,16		
Capítulo 4	*15.950,00*	*25.945,14*	*41.895,14*	*36.627,91*		
02.06.VI - VICERRECTORADO DE CULTURA	12.600,00	24.500,00	37.100,00	31.832,83		
02.07 - UJA EDITORIAL	3.350,00	124,78	3.474,78	3.474,72		
04.08 - SERVICIO DE DEPORTES	0,00	1.320,36	1.320,36	1.320,36		
Capítulo 6	*31.000,00*	*13.446,48*	*44.446,48*	*43.600,50*		
02.06.VI - VICERRECTORADO DE CULTURA	16.000,00	11.304,09	27.304,09	26.507,44		
04.08 - SERVICIO DE DEPORTES	15.000,00	2.142,39	17.142,39	17.093,06		
CECC - CINE	**0,00**	**0,00**	**0,00**	**1.658,94**	**1.658,94**	**#¡DIV/0!**
Capítulo 2	*0,00*	*0,00*	*0,00*	*1.658,94*		
02.06.S1 - AULA ABIERTA	0,00	0,00	0,00	1.658,94		
CECD - DANZA	**0,00**	**0,00**	**0,00**	**77,94**	**77,94**	**#¡DIV/0!**
Capítulo 2	*0,00*	*0,00*	*0,00*	*77,94*		
02.06.S1 - AULA ABIERTA	0,00	0,00	0,00	77,94		
CECE - EXPOSICIONES	**0,00**	**0,00**	**0,00**	**23.297,01**	**23.297,01**	**#¡DIV/0!**
Capítulo 2	*0,00*	*-3.750,00*	*-3.750,00*	*20.057,01*		
02.06.S2 - ACTIVIDADES CULTURALES	0,00	-3.750,00	-3.750,00	20.057,01		
Capítulo 6	*0,00*	*3.750,00*	*3.750,00*	*3.240,00*		
02.06.S2 - ACTIVIDADES CULTURALES	0,00	3.750,00	3.750,00	3.240,00		
CECF - ITINERARIOS CULTURALES	**0,00**	**0,00**	**0,00**	**5.036,63**	**5.036,63**	**#¡DIV/0!**
Capítulo 2	*0,00*	*0,00*	*0,00*	*5.036,63*		
02.06.S2 - ACTIVIDADES CULTURALES	0,00	0,00	0,00	5.036,63		
CECL - LITERATURA	**0,00**	**0,00**	**0,00**	**125,59**	**125,59**	**#¡DIV/0!**
Capítulo 2	*0,00*	*0,00*	*0,00*	*125,59*		
02.06.S1 - AULA ABIERTA	0,00	0,00	0,00	125,59		
CECM - MÚSICA	**0,00**	**0,00**	**0,00**	**38.155,19**	**38.155,19**	**#¡DIV/0!**
Capítulo 2	*0,00*	*-420,00*	*-420,00*	*37.315,38*		
02.06.S2 - ACTIVIDADES CULTURALES	0,00	-420,00	-420,00	37.315,38		

-En euros-

PROGRAMA PRESUPUESTARIO - Capítulo - Orgánica	Crédito Inicial (a)	Modificación de crédito (b)	COSTE PREVISTO (Crédito Total) (c=a+b)	COSTE REALIZADO (Obligaciones reconocidas) (d)	Desviaciones Absoluta (e=d-c)	Desviaciones % (f=e/c)
Capítulo 6	*0,00*	*420,00*	*420,00*	*839,81*		
02.06.S2 - ACTIVIDADES CULTURALES	0,00	420,00	420,00	839,81		
CECP - PREMIOS	**0,00**	**0,00**	**0,00**	**6.717,34**	**6.717,34**	**#¡DIV/0!**
Capítulo 2	*0,00*	*-5.200,00*	*-5.200,00*	*1.517,34*		
02.06.S1 - AULA ABIERTA	0,00	0,00	0,00	0,00		
02.06.S2 - ACTIVIDADES CULTURALES	0,00	-5.200,00	-5.200,00	1.517,34		
Capítulo 4	*0,00*	*5.200,00*	*5.200,00*	*5.200,00*		
02.06.S2 - ACTIVIDADES CULTURALES	0,00	5.200,00	5.200,00	5.200,00		
CECR - PROGRAMACIÓN CULTURAL	**0,00**	**0,00**	**0,00**	**17.278,76**	**17.278,76**	**#¡DIV/0!**
Capítulo 2	*0,00*	*0,00*	*0,00*	*17.278,76*		
02.06.S2 - ACTIVIDADES CULTURALES	0,00	0,00	0,00	17.278,76		
CECT - TEATRO	**0,00**	**0,00**	**0,00**	**15.170,96**	**15.170,96**	**#¡DIV/0!**
Capítulo 2	*0,00*	*0,00*	*0,00*	*15.170,96*		
02.06.S1 - AULA ABIERTA	0,00	0,00	0,00	300,00		
02.06.S2 - ACTIVIDADES CULTURALES	0,00	0,00	0,00	14.870,96		
CEF - FUNDACIONES	**0,00**	**0,00**	**0,00**	**397,40**	**397,40**	**#¡DIV/0!**
Capítulo 2	*0,00*	*0,00*	*0,00*	*397,40*		
02.06.S2 - ACTIVIDADES CULTURALES	0,00	0,00	0,00	397,40		
CEM - AULA ABIERTA	**0,00**	**25.195,01**	**25.195,01**	**101.139,18**	**75.944,17**	**301,43%**
Capítulo 2	*0,00*	*25.195,01*	*25.195,01*	*101.139,18*		
02.06.S1 - AULA ABIERTA	0,00	20.337,49	20.337,49	101.139,18		
04.01.AA - REMANENTES DE FINANCIACIÓN AFECTADA SERVICIOS GENERALES	0,00	4.857,52	4.857,52	0,00		
EEE - ENSEÑANZAS OFICIALES	**244.000,00**	**-144.719,32**	**99.280,68**	**88.943,65**	**-10.337,03**	**-10,41%**
Capítulo 1	*0,00*	*2.000,00*	*2.000,00*	*1.000,00*		
02.02 - VICERRECTORADO DE ENSEÑANZAS OFICIALES	0,00	2.000,00	2.000,00	1.000,00		
Capítulo 2	*180.000,00*	*-155.598,22*	*24.401,78*	*23.678,76*		
02.02 - VICERRECTORADO DE ENSEÑANZAS OFICIALES	180.000,00	-155.598,22	24.401,78	23.678,76		
Capítulo 4	*64.000,00*	*7.083,33*	*71.083,33*	*62.474,05*		
02.02 - VICERRECTORADO DE ENSEÑANZAS OFICIALES	64.000,00	7.083,33	71.083,33	62.474,05		
Capítulo 6	*0,00*	*1.795,57*	*1.795,57*	*1.790,84*		
02.02 - VICERRECTORADO DE ENSEÑANZAS OFICIALES	0,00	1.795,57	1.795,57	1.790,84		
EEF - FORMACIÓN PERMANENTE, TECNOLOGÍAS EDUCATIVAS E INNOV. DOCENTE	**240.200,00**	**-168.248,83**	**71.951,17**	**52.925,75**	**-19.025,42**	**-26,44%**
Capítulo 2	*240.200,00*	*-185.451,18*	*54.748,82*	*38.529,76*		
02.09 - VICERRECTORADO DE FORMACIÓN PERMANENTE, TECNOLOGÍAS EDUCATIVAS E	115.000,00	-98.688,06	16.311,94	15.992,28		
03.19 - CENTRO DE FORMACION PERMANENTE Y FORMACION COMPLEMENTARIA	125.200,00	-86.763,12	38.436,88	22.537,48		
Capítulo 4	*0,00*	*12.476,45*	*12.476,45*	*9.993,69*		
02.09 - VICERRECTORADO DE FORMACIÓN PERMANENTE, TECNOLOGÍAS EDUCATIVAS E	0,00	3.733,33	3.733,33	1.833,33		
03.19 - CENTRO DE FORMACION PERMANENTE Y FORMACION COMPLEMENTARIA	0,00	8.743,12	8.743,12	8.160,36		
Capítulo 6	*0,00*	*4.725,90*	*4.725,90*	*4.402,30*		
02.09 - VICERRECTORADO DE FORMACIÓN PERMANENTE, TECNOLOGÍAS EDUCATIVAS E	0,00	2.575,90	2.575,90	2.322,72		
03.19 - CENTRO DE FORMACION PERMANENTE Y FORMACION COMPLEMENTARIA	0,00	2.150,00	2.150,00	2.079,58		
EID2.3 - PLAN DE INNOVACIÓN Y MEJORA DOCENTE 2022/2023	**0,00**	**36.436,72**	**36.436,72**	**23.723,89**	**-12.712,83**	**-34,89%**
Capítulo 2	*0,00*	*29.247,50*	*29.247,50*	*18.237,73*		
03.02.ID - PROYECTO INNOVACIÓN DOCENTE: FACULTAD DE CIENCIAS SOCIALES Y JURÍD	0,00	1.038,29	1.038,29	0,00		
06.03.00.00.ID - PROYECTO INNOVACIÓN DOCENTE: BIOLOGÍA EXPERIMENTAL	0,00	659,72	659,72	201,14		
06.09.00.00.ID - PROYECTO INNOVACIÓN DOCENTE: DIDÁCTICA DE LA EXPRESIÓN MUSI	0,00	4.421,90	4.421,90	4.421,90		
06.10.00.00.ID - PROYECTO INNOVACIÓN DOCENTE: ECONOMÍA	0,00	1.885,00	1.885,00	1.128,64		
06.12.00.00.ID - PROYECTO INNOVACIÓN DOCENTE: ESTADÍSTICA E INVESTIGACIÓN OPE	0,00	153,28	153,28	14,52		
06.13.00.00.ID - PROYECTO INNOVACIÓN DOCENTE: INGENIERÍA GRÁFICA, DISEÑO Y PR	0,00	2.367,71	2.367,71	1.386,71		
06.14.00.00.ID - PROYECTO INNOVACIÓN DOCENTE: FILOLOGÍA ESPAÑOLA	0,00	1.623,77	1.623,77	0,00		
06.15.00.00.ID - PROYECTO INNOVACIÓN DOCENTE: FILOLOGÍA INGLESA	0,00	1.550,00	1.550,00	1.550,00		
06.17.00.00.ID - PROYECTO INNOVACIÓN DOCENTE: GEOLOGÍA	0,00	926,03	926,03	0,00		
06.18.00.00.ID - PROYECTO INNOVACIÓN DOCENTE: INFORMÁTICA	0,00	3.180,00	3.180,00	1.142,86		
06.21.00.00.ID - PROYECTO INNOVACIÓN DOCENTE: INGENIERÍA MECÁNICA Y MINERA	0,00	0,00	0,00	0,00		
06.22.00.00.ID - PROYECTO INNOVACIÓN DOCENTE: INGENIERÍA QUÍMICA, AMBIENTAL	0,00	2.921,01	2.921,01	2.506,25		
06.24.00.00.ID - PROYECTO INNOVACIÓN DOCENTE: MATEMÁTICAS	0,00	169,42	169,42	169,42		
06.25.00.00.ID - PROYECTO INNOVACIÓN DOCENTE: PEDAGOGÍA	0,00	950,00	950,00	950,00		
06.26.00.00.ID - PROYECTO INNOVACIÓN DOCENTE: PSICOLOGÍA	0,00	1.722,48	1.722,48	1.627,99		
06.27.00.00.ID - PROYECTO INNOVACIÓN DOCENTE: QUÍMICA FÍSICA Y ANALÍTICA	0,00	467,19	467,19	467,00		
06.30.00.00.ID - PROYECTO INNOVACIÓN DOCENTE: CIENCIAS DE LA SALUD	0,00	1.335,25	1.335,25	0,00		
06.33.00.00.ID - PROYECTO INNOVACIÓN DOCENTE: INGENIERÍA ELECTRÓNICA Y AUTOM	0,00	1.142,05	1.142,05	840,95		
06.34.00.00.ID - PROYECTO INNOVACIÓN DOCENTE: INGENIERÍA DE TELECOMUNICACIÓ	0,00	32,92	32,92	32,91		
06.37.00.00.ID - PROYECTO INNOVACIÓN DOCENTE: ECONOMÍA FINANCIERA Y CONTAB	0,00	700,00	700,00	0,00		
06.38.00.00.ID - PROYECTO INNOVACIÓN DOCENTE: DERECHO PÚBLICO Y DERECHO PRI	0,00	2.001,48	2.001,48	1.797,44		
Capítulo 4	*0,00*	*5.798,55*	*5.798,55*	*4.155,62*		
06.09.00.00.ID - PROYECTO INNOVACIÓN DOCENTE: DIDÁCTICA DE LA EXPRESIÓN MUSI	0,00	2.577,49	2.577,49	1.980,54		
06.10.00.00.ID - PROYECTO INNOVACIÓN DOCENTE: ECONOMÍA	0,00	810,00	810,00	660,18		
06.13.00.00.ID - PROYECTO INNOVACIÓN DOCENTE: INGENIERÍA GRÁFICA, DISEÑO Y PR	0,00	4,48	4,48	0,00		
06.18.00.00.ID - PROYECTO INNOVACIÓN DOCENTE: INFORMÁTICA	0,00	981,83	981,83	660,18		
06.21.00.00.ID - PROYECTO INNOVACIÓN DOCENTE: INGENIERÍA MECÁNICA Y MINERA	0,00	187,88	187,88	187,88		
06.22.00.00.ID - PROYECTO INNOVACIÓN DOCENTE: INGENIERÍA QUÍMICA, AMBIENTAL	0,00	541,98	541,98	541,98		
06.26.00.00.ID - PROYECTO INNOVACIÓN DOCENTE: PSICOLOGÍA	0,00	541,98	541,98	124,86		
06.33.00.00.ID - PROYECTO INNOVACIÓN DOCENTE: INGENIERÍA ELECTRÓNICA Y AUTOM	0,00	45,19	45,19	0,00		
06.38.00.00.ID - PROYECTO INNOVACIÓN DOCENTE: DERECHO PÚBLICO Y DERECHO PRI	0,00	107,72	107,72	0,00		
Capítulo 6	*0,00*	*1.390,67*	*1.390,67*	*1.330,54*		
06.03.00.00.ID - PROYECTO INNOVACIÓN DOCENTE: BIOLOGÍA EXPERIMENTAL	0,00	6,59	6,59	0,00		

-En euros-

PROGRAMA PRESUPUESTARIO - Capítulo - Orgánica	Crédito Inicial (a)	Modificación de crédito (b)	COSTE PREVISTO (Crédito Total) (c=a+b)	COSTE REALIZADO (Obligaciones reconocidas) (d)	Desviaciones Absoluta (e=d-c)	Desviaciones % (f=e/c)
06.13.00.00.ID - PROYECTO INNOVACIÓN DOCENTE: INGENIERÍA GRÁFICA, DISEÑO Y PR(	0,00	0,00	0,00	0,00		
06.26.00.00.ID - PROYECTO INNOVACIÓN DOCENTE: PSICOLOGÍA	0,00	999,00	999,00	958,10		
06.34.00.00.ID - PROYECTO INNOVACIÓN DOCENTE: INGENIERÍA DE TELECOMUNICACIÓ	0,00	385,08	385,08	372,44		
EID3.4 - PLAN DE INNOVACIÓN Y MEJORA DOCENTE 2023/2024	**0,00**	**63.533,50**	**63.533,50**	**24.161,10**	**-39.372,40**	**-61,97%**
Capítulo 2	*0,00*	*54.548,96*	*54.548,96*	*17.462,14*		
06.02.02.20.AQ - Biodiversidad faunística del Campus de Las Lagunillas (Universidad de J	0,00	2.000,00	2.000,00	49,80		
06.03.00.50.AJ - APRENDIZAJE COLABORATIVO INTERPROFESIONAL ENTRE LOS ESTUDIA	0,00	323,34	323,34	0,00		
06.03.04.20.AO - Diseño Experimental y Método Científico. Despertando Vocaciones	0,00	1.250,00	1.250,00	283,39		
06.08.02.10.AE - "HACIA UNA INTEGRACIÓN DE LA NEURODIVERSIDAD EN EDUCACIÓN I	0,00	1.027,71	1.027,71	741,95		
06.09.01.87.AP - Actividad física y Formación del Profesorado. Prácticas didácticas en el	0,00	1.000,00	1.000,00	0,00		
06.09.01.87.AR - ACTIVATE. Uso de dispositivos inteligentes para la promoción de la acti	0,00	1.560,23	1.560,23	863,70		
06.09.01.87.AS - La autorregulación como medio para aprender a aprender	0,00	1.500,00	1.500,00	450,00		
06.10.02.25.AM - Cumplimiento fiscal y compromiso social de los alumnos en el ámbito	0,00	1.049,65	1.049,65	1.049,65		
06.10.02.25.AN - La WebQuest: estrategia constructiva en el aprendizaje en "Internacior	0,00	614,42	614,42	349,94		
06.10.02.25.AO - Mejora de la competencia digital docente mediante el Aprendizaje Bas	0,00	771,30	771,30	660,00		
06.12.02.65.AG - Diseño e implementación de estrategias de gamificación bilingües en e	0,00	1.634,82	1.634,82	0,00		
06.14.05.67.AE - Innovación docente en el aula: cultura e inclusión	0,00	1.500,00	1.500,00	0,00		
06.18.05.70.BG - TutorBot: Tutorización de asignaturas utilizando tecnologías del lengua	0,00	2.295,00	2.295,00	72,00		
06.18.05.70.BH - git-init-UJA: desarrollo de itinerarios formativos sobre herramientas pa	0,00	1.795,00	1.795,00	0,00		
06.20.05.35.AU - Creación e implantación de actividades interactivas con H5P para Insta	0,00	740,73	740,73	34,50		
06.21.02.95.AF - MATERIAL VIDEOGRÁFICO DE LAS PRÁCTICAS DE LABORATORIO DOCEN	0,00	1.280,80	1.280,80	0,00		
06.21.05.10.AC - Metodología docente para la aplicación de nuevas tecnologías en el ana	0,00	1.750,00	1.750,00	198,50		
06.21.06.05.AG - MEJORA Y AMPLIACIÓN DE LA WEB WIPACE PARA EL DESARROLLO DE	0,00	542,57	542,57	0,00		
06.22.07.90.AB - ESCAPE LABORATORY	0,00	780,56	780,56	485,94		
06.24.00.05.AA - Recursos audiovisuales para el aprendizaje de las matemáticas	0,00	735,00	735,00	314,60		
06.25.02.15.AI - Generación de recursos interactivos para la formación de futuros profes	0,00	1.000,00	1.000,00	0,00		
06.25.02.15.AJ - Metodologías colaborativas para la transformación social y el desarrollo	0,00	1.000,00	1.000,00	1.000,00		
06.25.02.15.AK - Elaboración de materiales neurodidácticos de utilidad para el docente:	0,00	1.500,00	1.500,00	1.500,00		
06.25.02.15.AL - LEAN Y AGILE LEARNING: UNA METODOLOGÍA DE INNOVACIÓN DOCEN	0,00	1.750,00	1.750,00	0,00		
06.26.07.35.AJ - LOS EFECTOS EDUCATIVOS Y PSICOLÓGICOS DEL USO EXCESIVO DE LAS	0,00	1.000,00	1.000,00	1.000,00		
06.30.04.10.AA - Audiolibro como una estrategia innovadora en el método de enseñanz	0,00	795,00	795,00	0,00		
06.30.06.30.AQ - Integración del desarrollo sostenible y las políticas de la Unión Europea	0,00	1.250,00	1.250,00	0,00		
06.31.06.95.AC - REC(onectando con la Prehistoria). El audiovisual como herramienta de	0,00	1.487,83	1.487,83	0,00		
06.32.04.45.AQ - Estrategias motivacionales y de aprendizaje: visitas a las salinas gienne	0,00	574,00	574,00	574,00		
06.33.05.20.BB - Internet de las Cosas en las prácticas de laboratorio y Trabajos de Fin d	0,00	1.355,71	1.355,71	1.119,08		
06.33.07.85.AT - Canal de vídeos en inglés y herramienta de evaluación online para el ap	0,00	1.091,83	1.091,83	29,04		
06.33.07.85.AU - B-learning en el aprendizaje de la ingeniería. Simulación y experimenta	0,00	1.634,82	1.634,82	1.382,15		
06.35.02.55.AD - Uso y efectividad de la simulación clínica avanzada y con Realidad Virtu	0,00	2.000,00	2.000,00	1.600,00		
06.35.02.55.AE - Screencasts y autoevaluación en Enfermería. INNOVACOMUNITARIA II	0,00	500,00	500,00	0,00		
06.35.02.55.AF - SIMULACION CLINICA AVANZADA	0,00	1.500,00	1.500,00	0,00		
06.36.00.95.AE - English as a Medium of Instruction (EMI) en la Universidad de Jaén y la	0,00	2.045,00	2.045,00	0,00		
06.36.06.50.AQ - OPORTUNIDADES EMPRESARIALES DESDE EL ÁMBITO DOCENTE	0,00	1.500,00	1.500,00	916,00		
06.36.06.50.AR - El juego como herramienta de aprendizaje en el aula: Breakout-Edu y E	0,00	1.500,81	1.500,81	804,90		
06.36.06.50.AS - LECCIÓN PRÁCTICA AUDIOVISUAL I. LA EMPRESA FAMILIAR ANDALUZA:	0,00	1.145,00	1.145,00	0,00		
06.36.06.50.AT - ESTUDIANTES Y ORGANIZACIONES UNIDOS POR LA RESPONSABILIDAD	0,00	1.500,00	1.500,00	495,00		
06.38.04.70.AM - INVESTIGACIÓN E INNOVACIÓN EN LAS PRÁCTICAS DOCENTES BAJO LC	0,00	1.237,83	1.237,83	488,00		
06.40.01.60.AB - El uso de tecnologías de realidad virtual (RV) para reproducir las institu	0,00	1.235,00	1.235,00	0,00		
06.40.01.75.AA - LA ENSEÑANZA DE TÉCNICAS DE INTERROGATORIO Y EL ROLE-PLAYING	0,00	1.795,00	1.795,00	1.000,00		
Capítulo 4	*0,00*	*8.125,57*	*8.125,57*	*5.874,35*		
06.03.00.50.AJ - APRENDIZAJE COLABORATIVO INTERPROFESIONAL ENTRE LOS ESTUDIA	0,00	536,18	536,18	270,99		
06.12.02.65.AG - Diseño e implementación de estrategias de gamificación bilingües en e	0,00	660,18	660,18	660,18		
06.20.05.35.AU - Creación e implantación de actividades interactivas con H5P para Insta	0,00	804,27	804,27	660,18		
06.21.06.05.AG - MEJORA Y AMPLIACIÓN DE LA WEB WIPACE PARA EL DESARROLLO DE	0,00	1.072,36	1.072,36	880,24		
06.22.07.90.AB - ESCAPE LABORATORY	0,00	660,18	660,18	660,18		
06.24.00.05.AA - Recursos audiovisuales para el aprendizaje de las matemáticas	0,00	810,00	810,00	660,18		
06.31.06.95.AC - REC(onectando con la Prehistoria). El audiovisual como herramienta de	0,00	270,99	270,99	270,99		
06.33.05.20.BB - Internet de las Cosas en las prácticas de laboratorio y Trabajos de Fin d	0,00	670,24	670,24	0,00		
06.33.07.85.AU - B-learning en el aprendizaje de la ingeniería. Simulación y experimenta	0,00	660,18	660,18	660,18		
06.36.06.50.AS - LECCIÓN PRÁCTICA AUDIOVISUAL I. LA EMPRESA FAMILIAR ANDALUZA:	0,00	900,00	900,00	660,18		
06.38.04.70.AM - INVESTIGACIÓN E INNOVACIÓN EN LAS PRÁCTICAS DOCENTES BAJO LC	0,00	270,99	270,99	270,99		
06.40.01.60.AB - El uso de tecnologías de realidad virtual (RV) para reproducir las institu	0,00	810,00	810,00	220,06		
Capítulo 6	*0,00*	*858,97*	*858,97*	*824,61*		
06.22.07.90.AB - ESCAPE LABORATORY	0,00	854,26	854,26	824,61		
06.33.05.20.BB - Internet de las Cosas en las prácticas de laboratorio y Trabajos de Fin d	0,00	4,71	4,71	0,00		
EID4.5 - PLAN DE INNOVACIÓN Y MEJORA DOCENTE 2024/2025	**65.000,00**	**0,00**	**65.000,00**	**1.928,96**	**-63.071,04**	**-97,03%**
Capítulo 2	*65.000,00*	*-1.860,17*	*63.139,83*	*428,51*		
02.09 - VICERRECTORADO DE FORMACIÓN PERMANENTE, TECNOLOGÍAS EDUCATIVAS E	65.000,00	-59.187,93	5.812,07	0,00		
06.08.02.05.AJ - El huerto universitario como espacio inclusivo para la educación en salu	0,00	1.650,00	1.650,00	0,00		
06.09.01.85.AA - Proyecto E.V.A. (Enseñanza Virtual Artística). Experimentación, análisis	0,00	300,00	300,00	0,00		
06.09.01.87.BN - EFPlus. Empleo de nuevas tecnologías (Edpuzzle y Agile) para la genera	0,00	1.125,00	1.125,00	0,00		
06.09.01.87.BO - Creación de Situaciones de Aprendizaje para la Vida, mediante el mode	0,00	1.872,94	1.872,94	278,65		
06.09.01.93.AQ - Innovando la Educación Artística para convivir con la Inteligencia Artifi	0,00	700,00	700,00	0,00		
06.10.02.25.AX - Aplicación de la metodología del aprendizaje basado en proyectos a las	0,00	1.000,00	1.000,00	0,00		
06.10.02.25.AY - El pensamiento de diseño en la resolución de problemas para la planific	0,00	1.930,00	1.930,00	0,00		
06.10.04.80.AI - ROLAOVE: Arte, olivar y AOVE como propuesta educativa de gamificació	0,00	2.300,00	2.300,00	0,00		
06.12.02.65.AN - Aprendizaje de la Estadística jugando: Escape Room una herramienta i	0,00	1.900,00	1.900,00	0,00		
06.13.03.05.AO - Uso de tecnologías digitales e inmersivas en la mejora de la visión y rep	0,00	700,00	700,00	0,00		
06.18.00.75.AJ - Feedback en la incorporación de recursos tecnológicos diseñados ad ho	0,00	1.625,00	1.625,00	0,00		
06.18.00.75.AK - Análisis de estrategias de calificación para reducir los sesgos asociados	0,00	1.600,00	1.600,00	0,00		

-En euros-

PROGRAMA PRESUPUESTARIO - Capítulo - Orgánica	Crédito Inicial (a)	Modificación de crédito (b)	COSTE PREVISTO (Crédito Total) (c=a+b)	COSTE REALIZADO (Obligaciones reconocidas) (d)	Desviaciones Absoluta (e=d-c)	Desviaciones % (f=e/c)
06.18.05.70.CL - Uso de técnicas de gamificación para motivar a los estudiantes en el ap	0,00	1.975,00	1.975,00	0,00		
06.18.05.70.CM - PRO-ACTIVO: Aprendizaje Activo aplicado a asignaturas de Programaci	0,00	2.020,00	2.020,00	0,00		
06.20.05.35.AZ - Hacia el uso de medidas remotas en laboratorios de ingeniería eléctrica	0,00	1.500,00	1.500,00	0,00		
06.21.05.45.AZ - Desarrollo de aplicaciones de software libre para la resolución interacti	0,00	2.325,00	2.325,00	0,00		
06.22.00.65.BM - El aprendizaje en alternancia como herramienta motivacional y aproxi	0,00	2.325,00	2.325,00	78,01		
06.22.05.55.BN - Aprendizaje Basado en Proyectos e Infografía CANVAS: un Enfoque con	0,00	1.840,00	1.840,00	0,00		
06.25.02.15.AY - Evaluación auténtica y sostenibilización curricular: una apuesta para la	0,00	1.500,00	1.500,00	0,00		
06.25.02.15.AZ - Orientación y tutoría en la Universidad de Jaén. Explorando el camino h	0,00	39,82	39,82	0,00		
06.25.02.15.BA - Metodologías Innovadoras en Educación Primaria	0,00	1.500,00	1.500,00	0,00		
06.26.07.35.AO - Si breve, sonoro y en movimiento, dos veces bueno. elaboración de inf	0,00	1.845,60	1.845,60	0,00		
06.26.08.13.BG - Proyecto Reto- Uja Inclusión	0,00	1.875,00	1.875,00	0,00		
06.26.08.13.BH - Sistematización de la práctica profesional para generar conocimiento. E	0,00	300,00	300,00	0,00		
06.27.07.55.AH - Enseñanza ¿ aprendizaje de conceptos químicos empleando aula invert	0,00	2.000,00	2.000,00	0,00		
06.28.07.65.AR - Integrando el uso de Inteligencia Artificial en el Laboratorio de Química	0,00	1.500,00	1.500,00	0,00		
06.28.07.65.AS - Aprendizaje mediante la resolución integral de un caso en la industria d	0,00	700,00	700,00	0,00		
06.30.00.27.AH - Uso de la aplicación Complete Anatomy en el Grado de Medicina	0,00	0,01	0,01	0,00		
06.30.06.30.AW - Elaboración de material didáctico e innovador para la docencia de Mic	0,00	1.200,00	1.200,00	0,00		
06.31.04.65.AU - La incorporación laboral de profesionales de la Historia del Arte en equ	0,00	2.139,40	2.139,40	0,00		
06.31.04.65.AV - El inventario de bienes muebles como herramienta de innovación doce	0,00	2.500,00	2.500,00	0,00		
06.32.04.90.AV - De la universidad a los museos: una experiencia desde la Historia Mode	0,00	700,00	700,00	0,00		
06.34.05.60.AO - ¿Autoactívate¿ - Incentivación del aprendizaje activo para el aprovecha	0,00	1.500,00	1.500,00	0,00		
06.34.05.60.AP - Herramientas IA generativas para autoaprendizaje de materiales innova	0,00	1.500,00	1.500,00	0,00		
06.35.02.55.AO - La Radio Universitaria como recurso para la formación en Educación pa	0,00	1.439,99	1.439,99	71,85		
06.35.02.55.AP - Simulación, valoración e identificación de hemorragias exanguinantes e	0,00	2.500,00	2.500,00	0,00		
06.36.06.50.BK - Estrategias de aprendizaje y autoeficacia en la actitud emprendedora d	0,00	1.000,00	1.000,00	0,00		
06.36.06.50.BL - Lost in Conversation: the game	0,00	2.300,00	2.300,00	0,00		
06.37.02.30.AO - Inclusión de la Educación para el Desarrollo Sostenible (Eds) en Materia	0,00	300,00	300,00	0,00		
06.38.01.65.AK - Adaptación al Project Learning en Derecho mercantil	0,00	300,00	300,00	0,00		
Capítulo 4	*0,00*	*660,18*	*660,18*	*342,12*		
06.25.02.15.AZ - Orientación y tutoría en la Universidad de Jaén. Explorando el camino h	0,00	660,18	660,18	342,12		
Capítulo 6	*0,00*	*1.199,99*	*1.199,99*	*1.158,33*		
06.30.00.27.AH - Uso de la aplicación Complete Anatomy en el Grado de Medicina	0,00	1.199,99	1.199,99	1.158,33		
EMO - ENSEÑANZA MASTER OFICIAL	**600.000,00**	**-506.055,40**	**93.944,60**	**81.388,59**	**-12.556,01**	**-13,37%**
Capítulo 2	*585.000,00*	*-516.540,72*	*68.459,28*	*56.272,73*		
03.15 - CENTRO DE ESTUDIOS DE POSTGRADO	585.000,00	-516.540,72	68.459,28	56.272,73		
Capítulo 4	*15.000,00*	*10.485,32*	*25.485,32*	*25.115,86*		
03.15 - CENTRO DE ESTUDIOS DE POSTGRADO	15.000,00	10.485,32	25.485,32	25.115,86		
EMO1 - MÁSTER OFICIAL: PERSONAL AJENO UJA	**0,00**	**509.251,71**	**509.251,71**	**483.796,51**	**-25.455,20**	**-5,00%**
Capítulo 2	*0,00*	*509.251,71*	*509.251,71*	*483.796,51*		
03.15.01 - MÁSTER EN OLIVAR, ACEITE DE OLIVA Y SALUD	0,00	7.310,00	7.310,00	7.029,52		
03.15.03 - MÁSTER EN SEGURIDAD DE LOS ALIMENTOS	0,00	3.356,14	3.356,14	3.346,87		
03.15.04 - MÁSTER EN BIOTECNOLOGÍA Y BIOMEDICINA	0,00	5.046,53	5.046,53	4.506,13		
03.15.08 - MÁSTER EN DEPENDENCIA E IGUALDAD EN LA AUTONOMÍA PERSONAL	0,00	12.700,00	12.700,00	11.933,63		
03.15.10 - MÁSTER EN INVESTIGACIÓN Y DOCENCIA EN CIENCIAS DE ACTIVIDAD FÍSICA Y	0,00	7.400,00	7.400,00	6.501,94		
03.15.11 - MÁSTER EN GERONTOLOGÍA SOCIAL, LONGEVIDAD, SALUD Y CALIDAD	0,00	4.608,00	4.608,00	4.556,48		
03.15.12 - MÁSTER EN INVESTIGACIÓN E INNOVACIÓN EN SALUD, CUIDADOS Y CALIDAD	0,00	3.829,51	3.829,51	3.829,51		
03.15.19 - MÁSTER EN ECONOMIA Y DESARROLLO REGIONAL	0,00	4.550,00	4.550,00	3.720,86		
03.15.22 - MÁSTER DE SECUNDARIA	0,00	115.700,00	115.700,00	113.855,46		
03.15.23 - MÁSTER EN PREVENCIÓN DE RIESGOS LABORALES	0,00	27.430,71	27.430,71	27.138,56		
03.15.24 - MÁSTER EN ADMINISTRACIÓN DE EMPRESAS	0,00	11.260,00	11.260,00	11.243,48		
03.15.25 - MÁSTER EN INGENIERÍA DEL TRANSPORTE TERRESTRE Y LOGÍSTICA	0,00	9.680,00	9.680,00	9.211,86		
03.15.26 - MÁSTER EN INVESTIGACIÓN EN ARTES, MÚSICA Y EDUCACIÓN ESTÉTICA	0,00	16.550,00	16.550,00	15.283,30		
03.15.28 - MÁSTER EN ESTUDIOS AVANZADOS EN PATRIMONIO CULTURAL:. HISTORIA, A	0,00	7.132,39	7.132,39	7.131,39		
03.15.31 - MÁSTER EN ENFERMERÍA DE CUIDADOS CRÍTICOS, URGENCIAS Y EMERGENCI.	0,00	13.547,84	13.547,84	13.547,84		
03.15.32 - MÁSTER EN JUSTICIA PENAL Y SISTEMA PENITENCIARIO	0,00	5.638,20	5.638,20	5.633,78		
03.15.34 - MÁSTER EN ABOGACÍA Y PROCURA	0,00	26.958,00	26.958,00	26.800,00		
03.15.36 - MÁSTER EN PSICOLOGÍA GENERAL SANITARIA	0,00	8.050,00	8.050,00	7.926,06		
03.15.37 - MÁSTER EN LENGUA ESPAÑOLA Y LITERATURA: INVESTIGACIÓNY APLICACION	0,00	17.271,80	17.271,80	17.231,45		
03.15.38 - MÁSTER EN ONLINE EN ENGLISH STUDIES (OMiES) / ESTUDIOS INGLESES	0,00	25.525,00	25.525,00	24.735,00		
03.15.40 - MÁSTER EN INTERVENCIÓN ASISTIDA CON ANIMALES (INTERUNIVERSITARIO (	0,00	9.485,00	9.485,00	9.452,71		
03.15.41 - MÁSTER EN PSICOLOGÍA POSITIVA	0,00	12.135,00	12.135,00	11.727,14		
03.15.42 - MASTER EN PLANIFICACION Y GESTION SOSTENIBLE DEL TURISMO (INTERUNI	0,00	6.550,00	6.550,00	6.000,00		
03.15.44 - MÁSTER EN INGENIERÍA DE LOS MATERIALES Y CONSTRUCCIÓN SOSTENIBLE	0,00	17.800,00	17.800,00	12.312,25		
03.15.45 - MÁSTER EN ANÁLISIS CRÍTICO EN LAS DESIGUALDADES DE GÉNERO E INTERVE	0,00	9.750,00	9.750,00	9.263,25		
03.15.46 - MÁSTER UNIVERSITARIO EN ANÁLISIS HISTÓRICO DEL MUNDO ACTUAL (INTE	0,00	1.000,00	1.000,00	700,00		
03.15.47 - MÁSTER UNIVERSITARIO EN ANÁLISIS, CONSERVACIÓN Y RESTAURACIÓN DE	0,00	750,00	750,00	257,92		
03.15.48 - MÁSTER UNIVERSITARIO EN DERECHO PÚBLICO Y DE LA ADMINISTRACIÓN PÚ	0,00	0,00	0,00	0,00		
03.15.49 - MÁSTER UNIVERSITARIO EN DIRECCIÓN, GESTIÓN Y EMPRENDIMIENTO EN CE	0,00	13.221,00	13.221,00	13.197,33		
03.15.60 - MÁSTER UNIVERSITARIO EN INGENIERÍA MECATRÓNICA	0,00	7.800,00	7.800,00	4.360,16		
03.15.61 - MÁSTER UNIVERSITARIO EN SEGURIDAD INFORMÁTICA	0,00	6.600,00	6.600,00	6.085,21		
03.15.62 - MASTER UNIVERSITARIO EN INDUSTRIA CONECTADA	0,00	11.450,00	11.450,00	9.180,07		
03.15.63 - MASTER UNIVERSITARIO EN ENSEÑANZA BILINGÜE Y AICLE	0,00	36.450,00	36.450,00	36.225,00		
03.15.64 - MASTER UNIVERSITARIO GEOMATICA Y GEOINFORMACION	0,00	5.700,00	5.700,00	5.669,36		
03.15.65 - MASTER EN INGENIERIA GEODESICA Y GEOFISICA APLICADA	0,00	6.500,00	6.500,00	6.369,47		
03.15.AA - MASTER EN ARQUEOLOGIA DE LOS PAISAJES CULTURALES	0,00	5.043,98	5.043,98	5.015,55		
03.15.AB - MASTER EN INGENIERIA DE LOS SISTEMAS FOTOVOLTAICOS	0,00	6.150,00	6.150,00	4.750,00		
03.15.AC - Máster Universitario en Conocimiento, Gestión y Difusión del Patrimonio Artí	0,00	4.942,97	4.942,97	4.942,97		
03.15.AI - Máster Universitario en Didáctica de la Lengua y la Literatura	0,00	14.379,64	14.379,64	13.125,00		

-En euros-

PROGRAMA PRESUPUESTARIO - Capítulo - Orgánica	Crédito Inicial (a)	Modificación de crédito (b)	COSTE PREVISTO (Crédito Total) (c=a+b)	COSTE REALIZADO (Obligaciones reconocidas) (d)	Desviaciones Absoluta (e=d-c)	Desviaciones % (f=e/c)
EMO2 - MÁSTER OFICIAL: OTROS GASTOS	**0,00**	**61.939,01**	**61.939,01**	**52.039,08**	**-9.899,93**	**-15,98%**
Capítulo 2	*0,00*	*54.218,28*	*54.218,28*	*44.895,47*		
03.15.01 - MÁSTER EN OLIVAR, ACEITE DE OLIVA Y SALUD	0,00	1.866,75	1.866,75	1.424,12		
03.15.03 - MÁSTER EN SEGURIDAD DE LOS ALIMENTOS	0,00	3.748,86	3.748,86	3.748,86		
03.15.04 - MÁSTER EN BIOTECNOLOGÍA Y BIOMEDICINA	0,00	4.776,10	4.776,10	4.776,09		
03.15.07 - MÁSTER EN MARKETING Y COMPORTAMIENTO DE CONSUMIDOR	0,00	750,00	750,00	716,20		
03.15.08 - MÁSTER EN DEPENDENCIA E IGUALDAD EN LA AUTONOMÍA PERSONAL	0,00	2.209,95	2.209,95	2.209,94		
03.15.10 - MÁSTER EN INVESTIGACIÓN Y DOCENCIA EN CIENCIAS DE ACTIVIDAD FÍSICA Y	0,00	3.500,00	3.500,00	3.103,69		
03.15.11 - MÁSTER EN GERONTOLOGÍA SOCIAL, LONGEVIDAD, SALUD Y CALIDAD	0,00	642,00	642,00	613,13		
03.15.12 - MÁSTER EN INVESTIGACIÓN E INNOVACIÓN EN SALUD, CUIDADOS Y CALIDAD	0,00	101,41	101,41	101,41		
03.15.19 - MÁSTER EN ECONOMIA Y DESARROLLO REGIONAL	0,00	550,00	550,00	380,86		
03.15.20 - MÁSTER EN ENERGÍAS RENOVABLES	0,00	1.700,00	1.700,00	1.425,36		
03.15.22 - MÁSTER DE SECUNDARIA	0,00	100,00	100,00	100,00		
03.15.23 - MÁSTER EN PREVENCIÓN DE RIESGOS LABORALES	0,00	300,01	300,01	300,01		
03.15.24 - MÁSTER EN ADMINISTRACIÓN DE EMPRESAS	0,00	2.215,80	2.215,80	2.198,90		
03.15.25 - MÁSTER EN INGENIERÍA DEL TRANSPORTE TERRESTRE Y LOGÍSTICA	0,00	2.100,00	2.100,00	2.088,13		
03.15.26 - MÁSTER EN INVESTIGACIÓN EN ARTES, MÚSICA Y EDUCACIÓN ESTÉTICA	0,00	1.866,00	1.866,00	1.213,62		
03.15.28 - MÁSTER EN ESTUDIOS AVANZADOS EN PATRIMONIO CULTURAL:. HISTORIA, A	0,00	1.879,54	1.879,54	1.879,54		
03.15.31 - MÁSTER EN ENFERMERÍA DE CUIDADOS CRÍTICOS, URGENCIAS Y EMERGENCI.	0,00	1.162,88	1.162,88	1.162,88		
03.15.32 - MÁSTER EN JUSTICIA PENAL Y SISTEMA PENITENCIARIO	0,00	761,80	761,80	761,80		
03.15.34 - MÁSTER EN ABOGACÍA Y PROCURA	0,00	0,00	0,00	0,00		
03.15.36 - MÁSTER EN PSICOLOGÍA GENERAL SANITARIA	0,00	700,00	700,00	685,99		
03.15.37 - MÁSTER EN LENGUA ESPAÑOLA Y LITERATURA: INVESTIGACIÓNY APLICACION	0,00	278,20	278,20	278,20		
03.15.38 - MÁSTER EN ONLINE EN ENGLISH STUDIES (OMiES) / ESTUDIOS INGLESES	0,00	290,00	290,00	0,00		
03.15.40 - MÁSTER EN INTERVENCIÓN ASISTIDA CON ANIMALES (INTERUNIVERSITARIO (	0,00	2.365,00	2.365,00	2.277,36		
03.15.41 - MÁSTER EN PSICOLOGÍA POSITIVA	0,00	1.660,00	1.660,00	1.334,68		
03.15.42 - MASTER EN PLANIFICACION Y GESTION SOSTENIBLE DEL TURISMO (INTERUNI	0,00	1.000,00	1.000,00	0,00		
03.15.44 - MÁSTER EN INGENIERÍA DE LOS MATERIALES Y CONSTRUCCIÓN SOSTENIBLE	0,00	1.500,00	1.500,00	930,97		
03.15.45 - MÁSTER EN ANÁLISIS CRÍTICO EN LAS DESIGUALDADES DE GÉNERO E INTERVE	0,00	875,00	875,00	422,49		
03.15.46 - MÁSTER UNIVERSITARIO EN ANÁLISIS HISTÓRICO DEL MUNDO ACTUAL (INTEI	0,00	250,00	250,00	0,00		
03.15.47 - MÁSTER UNIVERSITARIO EN ANÁLISIS, CONSERVACIÓN Y RESTAURACIÓN DE I	0,00	1.750,00	1.750,00	1.496,06		
03.15.48 - MÁSTER UNIVERSITARIO EN DERECHO PÚBLICO Y DE LA ADMINISTRACIÓN PÚ	0,00	34,00	34,00	0,00		
03.15.49 - MÁSTER UNIVERSITARIO EN DIRECCIÓN, GESTIÓN Y EMPRENDIMIENTO EN CE	0,00	804,00	804,00	793,04		
03.15.60 - MÁSTER UNIVERSITARIO EN INGENIERÍA MECATRÓNICA	0,00	1.000,00	1.000,00	308,51		
03.15.61 - MÁSTER UNIVERSITARIO EN SEGURIDAD INFORMÁTICA	0,00	1.000,00	1.000,00	0,00		
03.15.62 - MASTER UNIVERSITARIO EN INDUSTRIA CONECTADA	0,00	1.500,00	1.500,00	509,58		
03.15.63 - MASTER UNIVERSITARIO EN ENSEÑANZA BILINGÜE Y AICLE	0,00	374,91	374,91	0,00		
03.15.64 - MASTER UNIVERSITARIO GEOMATICA Y GEOINFORMACION	0,00	1.500,00	1.500,00	1.453,39		
03.15.65 - MASTER EN INGENIERIA GEODESICA Y GEOFISICA APLICADA	0,00	608,21	608,21	519,33		
03.15.AA - MASTER EN ARQUEOLOGIA DE LOS PAISAJES CULTURALES	0,00	456,02	456,02	456,02		
03.15.AB - MASTER EN INGENIERIA DE LOS SISTEMAS FOTOVOLTAICOS	0,00	1.500,00	1.500,00	1.443,61		
03.15.AC - Máster Universitario en Conocimiento, Gestión y Difusión del Patrimonio Artí	0,00	2.778,59	2.778,59	2.778,59		
03.15.AH - Máster Interuniversitario en Educación Ambiental para la Sostenibilidad	0,00	1.500,00	1.500,00	1.003,11		
03.15.AI - Máster Universitario en Didáctica de la Lengua y la Literatura	0,00	263,25	263,25	0,00		
Capítulo 4	*0,00*	*2.557,11*	*2.557,11*	*2.116,99*		
03.15.AI - Máster Universitario en Didáctica de la Lengua y la Literatura	0,00	2.557,11	2.557,11	2.116,99		
Capítulo 6	*0,00*	*5.163,62*	*5.163,62*	*5.026,62*		
03.15.08 - MÁSTER EN DEPENDENCIA E IGUALDAD EN LA AUTONOMÍA PERSONAL	0,00	490,05	490,05	473,04		
03.15.31 - MÁSTER EN ENFERMERÍA DE CUIDADOS CRÍTICOS, URGENCIAS Y EMERGENCI.	0,00	4.281,78	4.281,78	4.161,79		
03.15.65 - MASTER EN INGENIERIA GEODESICA Y GEOFISICA APLICADA	0,00	391,79	391,79	391,79		
EQD - EQUIPAMIENTO DOCENTE	**495.600,00**	**-108.104,75**	**387.495,25**	**277.385,49**	**-110.109,76**	**-28,42%**
Capítulo 2	*16.000,00*	*18.136,92*	*34.136,92*	*24.801,01*		
02.08.99 - EQUIPAMIENTO DOCENTE PARA DEPARTAMENTOS	16.000,00	15.000,00	31.000,00	21.664,09		
06.16.00.00 - FISICA	0,00	542,62	542,62	542,62		
06.24.00.00 - MATEMATICAS	0,00	2.594,30	2.594,30	2.594,30		
Capítulo 6	*479.600,00*	*-126.241,67*	*353.358,33*	*252.584,48*		
02.08.99 - EQUIPAMIENTO DOCENTE PARA DEPARTAMENTOS	479.600,00	-356.626,79	122.973,21	35.169,43		
06.02.00.00 - BIOLOGIA ANIMAL, BIOLOGIA VEGETAL Y ECOLOGIA	0,00	10.875,48	10.875,48	10.763,03		
06.03.00.00 - BIOLOGIA EXPERIMENTAL	0,00	16.681,38	16.681,38	14.452,66		
06.08.00.00 - DIDACTICA DE LAS CIENCIAS	0,00	555,52	555,52	555,52		
06.09.00.00 - DIDACTICA DE LA EXPRESION MUSICAL, PLASTICA Y CORPORAL	0,00	15.359,91	15.359,91	15.345,12		
06.13.00.00 - INGENIERIA GRAFICA, DISEÑO Y PROYECTOS	0,00	11.129,58	11.129,58	11.129,58		
06.14.00.00 - FILOLOGIA ESPAÑOLA	0,00	3.974,85	3.974,85	3.974,85		
06.16.00.00 - FISICA	0,00	4.256,10	4.256,10	4.256,10		
06.17.00.00 - GEOLOGIA	0,00	5.735,02	5.735,02	5.733,46		
06.18.00.00 - INFORMATICA	0,00	16.749,20	16.749,20	16.749,20		
06.19.00.00 - INGENIERIA CARTOGRAFICA, GEODESICA Y FOTOGRAMETRIA	0,00	13.710,01	13.710,01	13.710,01		
06.20.00.00 - INGENIERIA ELECTRICA	0,00	9.249,89	9.249,89	9.042,36		
06.21.00.00 - INGENIERIA MECANICA Y MINERA	0,00	17.195,48	17.195,48	17.165,88		
06.22.00.00 - INGENIERIA QUIMICA, AMBIENTAL Y DE LOS MATERIALES	0,00	13.047,00	13.047,00	12.903,62		
06.24.00.00 - MATEMATICAS	0,00	0,00	0,00	0,00		
06.25.00.00 - PEDAGOGIA	0,00	770,77	770,77	770,77		
06.26.00.00 - PSICOLOGIA	0,00	2.105,58	2.105,58	2.090,87		
06.27.00.00 - QUIMICA FISICA Y ANALITICA	0,00	13.397,61	13.397,61	13.396,68		
06.28.00.00 - QUIMICA INORGANICA Y ORGANICA	0,00	5.191,70	5.191,70	5.191,70		
06.30.00.00 - CIENCIAS DE LA SALUD	0,00	14.805,07	14.805,07	14.805,07		
06.31.00.00 - PATRIMONIO HISTÓRICO	0,00	4.972,58	4.972,58	4.972,58		
06.33.00.00 - INGENIERIA ELECTRONICA Y AUTOMATICA	0,00	12.915,36	12.915,36	12.915,36		
06.34.00.00 - INGENIERIA DE TELECOMUNICACIONES	0,00	15.083,92	15.083,92	12.359,02		

-En euros-

PROGRAMA PRESUPUESTARIO - Capítulo - Orgánica	Crédito Inicial (a)	Modificación de crédito (b)	COSTE PREVISTO (Crédito Total) (c=a+b)	COSTE REALIZADO (Obligaciones reconocidas) (d)	Desviaciones Absoluta (e=d-c)	Desviaciones % (f=e/c)
06.35.00.00 - ENFERMERIA	0,00	18.672,86	18.672,86	11.681,27		
06.36.00.00 - ORGANIZACIÓN DE EMPRESAS, MARKETING Y SOCIOLOGÍA	0,00	2.466,00	2.466,00	2.465,88		
06.37.00.00 - ECONOMÍA FINANCIERA Y CONTABILIDAD	0,00	984,46	984,46	984,46		
06.39.00.00 - DERECHO PÚBLICO	0,00	499,79	499,79	0,00		
IBG3.4 - ACCIÓN 1 PAIUJA 2023 - 2024	**0,00**	**328.078,27**	**328.078,27**	**264.418,39**	**-63.659,88**	**-19,40%**
Capítulo 6	*0,00*	*328.078,27*	*328.078,27*	*264.418,39*		
03.11.AS - Acción 1a POAI 2023-2024: EI_TEP8_2023	0,00	4.246,40	4.246,40	3.468,03		
06.02.00.63.AH - Acción 1a POAI 2023-2024: RNM350_2023	0,00	2.402,00	2.402,00	2.395,55		
06.02.02.20.AR - Acción 1a POAI 2023-2024: RNM300_2023	0,00	2.629,42	2.629,42	2.621,03		
06.02.02.20.AS - Acción 1a POAI 2023-2024: EI_RNM4_2023	0,00	6.090,62	6.090,62	6.078,97		
06.02.02.20.AT - Acción 1a POAI 2023-2024: RNM354_2023	0,00	6.904,45	6.904,45	6.885,12		
06.02.08.19.AJ - Acción 1a POAI 2023-2024: EI_RNM2_2023	0,00	2.806,78	2.806,78	2.803,25		
06.02.08.19.AK - Acción 1a POAI 2023-2024: BIO294_2023	0,00	2.982,00	2.982,00	2.982,00		
06.02.08.19.AL - Acción 1a POAI 2023-2024: RNM175_2023	0,00	2.847,00	2.847,00	2.811,67		
06.03.00.50.AK - Acción 1a POAI 2023-2024: BIO184_2023	0,00	4.276,00	4.276,00	4.273,01		
06.03.00.50.AL - Acción 1a POAI 2023-2024: CTS446_2023	0,00	350,79	350,79	55,00		
06.03.00.60.AG - Acción 1a POAI 2023-2024: BIO286_2023	0,00	4.948,21	4.948,21	4.948,21		
06.03.04.20.AP - Acción 1a POAI 2023-2024: BIO258_2023	0,00	1.677,84	1.677,84	1.677,83		
06.03.04.20.AQ - Acción 1a POAI 2023-2024: RNM924_2023	0,00	4.616,21	4.616,21	4.616,21		
06.05.01.30.AA - Acción 1a POAI 2023-2024: EI_SEJ19_2023	0,00	799,00	799,00	0,00		
06.05.01.50.AH - Acción 1a POAI 2023-2024: SEJ421_2023	0,00	983,00	983,00	981,82		
06.07.01.70.AF - Acción 1a POAI 2023-2024: SEJ428_2023	0,00	2.332,83	2.332,83	2.286,74		
06.08.02.05.AE - Acción 1a POAI 2023-2024: EI_HUM8_2023	0,00	2.881,00	2.881,00	247,85		
06.08.02.05.AF - Acción 1a POAI 2023-2024: HUM819_2023	0,00	509,12	509,12	0,00		
06.08.02.10.AF - Acción 1a POAI 2023-2024: EI_HUM5_2023	0,00	1.800,00	1.800,00	1.164,55		
06.09.01.87.AQ - Acción 1a POAI 2023-2024: HUM943_2023	0,00	942,72	942,72	813,04		
06.09.01.87.AT - Acción 1a POAI 2023-2024: HUM1016_2023	0,00	850,18	850,18	0,00		
06.09.01.87.AU - Acción 1a POAI 2023-2024: HUM653_2023	0,00	506,00	506,00	0,00		
06.09.01.89.AD - Acción 1a POAI 2023-2024: EI_HUM13_2023	0,00	3.167,00	3.167,00	3.072,74		
06.09.01.93.AK - Acción 1a POAI 2023-2024: HUM862_2023	0,00	2.628,27	2.628,27	2.480,83		
06.09.02.45.AB - Acción 1a POAI 2023-2024: EI_HUM12_2023	0,00	2.645,65	2.645,65	2.331,49		
06.10.02.25.AP - Acción 1a POAI 2023-2024: EI_SEJ18_2023	0,00	3.500,00	3.500,00	3.498,00		
06.10.02.25.AQ - Acción 1a POAI 2023-2024: SEJ553_2023	0,00	1.935,00	1.935,00	1.935,00		
06.10.02.25.AR - Acción 1a POAI 2023-2024: EI_SEJ15_2023	0,00	472,00	472,00	472,00		
06.10.04.15.AD - Acción 1a POAI 2023-2024: EI_SEJ5_2023	0,00	1.228,00	1.228,00	1.228,00		
06.10.04.80.AC - Acción 1a POAI 2023-2024: EI_SEJ17_2023	0,00	1.360,00	1.360,00	1.360,00		
06.12.02.65.AH - Acción 1a POAI 2023-2024: EI_FQM2_2023	0,00	305,15	305,15	0,00		
06.12.02.65.AI - Acción 1a POAI 2023-2024: EI_FQM4_2023	0,00	191,00	191,00	0,00		
06.13.03.05.AH - Acción 1a POAI 2023-2024: TIC159_2023	0,00	246,00	246,00	0,00		
06.13.07.20.AL - Acción 1a POAI 2023-2024: TEP985_2023	0,00	4.297,00	4.297,00	529,00		
06.14.05.67.AF - Acción 1a POAI 2023-2024: HUM834_2023	0,00	2.085,00	2.085,00	1.871,57		
06.14.05.67.AG - Acción 1a POAI 2023-2024: EI_HUM4_2023	0,00	1.543,07	1.543,07	1.319,46		
06.14.05.83.AK - Acción 1a POAI 2023-2024: EI_HUM20_2023	0,00	2.395,49	2.395,49	1.416,20		
06.14.05.83.AL - Acción 1a POAI 2023-2024: EI_HUM16_2023	0,00	4.538,63	4.538,63	4.538,63		
06.14.05.83.AN - Acción 1a POAI 2023-2024: HUM780_2023	0,00	0,01	0,01	0,00		
06.15.03.45.AN - Acción 1a POAI 2023-2024: EI_HUM7_2023	0,00	2.297,24	2.297,24	868,89		
06.15.03.45.AO - Acción 1a POAI 2023-2024: HUM271_2023	0,00	3.431,00	3.431,00	0,00		
06.16.00.38.AB - Acción 1a POAI 2023-2024: EI_FQM1_2023	0,00	767,14	767,14	767,14		
06.16.03.85.AC - Acción 1a POAI 2023-2024: TEP220_2023	0,00	2.400,00	2.400,00	2.400,00		
06.17.01.20.AG - Acción 1a POAI 2023-2024: RNM325_2023	0,00	1.881,00	1.881,00	1.881,00		
06.17.02.80.AK - Acción 1a POAI 2023-2024: RNM200_2023	0,00	3.563,00	3.563,00	0,00		
06.17.02.80.AL - Acción 1a POAI 2023-2024: RNM374_2023	0,00	2.529,00	2.529,00	2.529,00		
06.18.00.35.AI - Acción 1a POAI 2023-2024: TIC253_2023	0,00	2.377,95	2.377,95	2.349,82		
06.18.00.35.AJ - Acción 1a POAI 2023-2024: EI_TEP2_2023	0,00	8.550,00	8.550,00	8.530,42		
06.18.00.35.AK - Acción 1a POAI 2023-2024: EI_TIC1_2023	0,00	1.466,00	1.466,00	1.465,99		
06.18.05.70.BI - Acción 1a POAI 2023-2024: TIC144_2023	0,00	2.414,10	2.414,10	1.572,00		
06.18.05.70.BJ - Acción 1a POAI 2023-2024: TIC209_2023	0,00	3.612,21	3.612,21	3.466,74		
06.18.05.70.BK - Acción 1a POAI 2023-2024: TIC206_2023	0,00	4.961,22	4.961,22	4.829,36		
06.18.05.70.BR - ACCIÓN 1 CONSECUENCIA NUEVA CREACIÓN ORGANICA 06180570BP I	0,00	285,18	285,18	285,18		
06.19.05.05.BD - Acción 1a POAI 2023-2024: TEP213_2023	0,00	3.822,00	3.822,00	3.277,35		
06.19.05.05.BE - Acción 1a POAI 2023-2024: RNM282_2023	0,00	3.160,44	3.160,44	3.145,97		
06.19.05.05.BF - Acción 1a POAI 2023-2024: TEP164_2023	0,00	1.389,00	1.389,00	1.389,00		
06.20.05.35.AV - Acción 1a POAI 2023-2024: TEP152_2023	0,00	1.789,25	1.789,25	1.753,87		
06.21.05.45.AT - Acción 1a POAI 2023-2024: TEP984_2023	0,00	3.231,00	3.231,00	0,00		
06.21.05.90.AC - Acción 1a POAI 2023-2024: TEP250_2023	0,00	1.797,00	1.797,00	1.754,83		
06.21.06.00.AJ - Acción 1a POAI 2023-2024: EI_RNM7_2023	0,00	1.339,00	1.339,00	0,00		
06.21.06.00.AK - Acción 1a POAI 2023-2024: EI_TEP10_2023	0,00	6.058,26	6.058,26	6.053,96		
06.21.06.05.AH - Acción 1a POAI 2023-2024: TEP980_2023	0,00	2.159,33	2.159,33	1.656,96		
06.22.00.65.AW - Acción 1a POAI 2023-2024: TEP222_2023	0,00	8.254,00	8.254,00	8.253,29		
06.22.00.65.AX - Acción 1a POAI 2023-2024: EI_TEP9_2023	0,00	3.500,00	3.500,00	3.429,28		
06.22.05.55.AU - Acción 1a POAI 2023-2024: EI_TEP1_2023	0,00	2.955,20	2.955,20	2.955,19		
06.22.05.55.AV - Acción 1a POAI 2023-2024: TEP138_2023	0,00	9.460,38	9.460,38	9.457,76		
06.22.05.55.AW - Acción 1a POAI 2023-2024: EI_TEP6_2023	0,00	5.952,94	5.952,94	5.951,64		
06.22.05.55.AX - Acción 1a POAI 2023-2024: TEP233_2023	0,00	4.936,00	4.936,00	4.880,39		
06.23.03.55.AA - Acción 1a POAI 2023-2024: EI_HUM9_2023	0,00	1.980,00	1.980,00	1.980,00		
06.24.05.95.AC - Acción 1a POAI 2023-2024: EI_FQM8_2023	0,00	1.472,00	1.472,00	1.472,00		
06.24.05.95.AD - Acción 1a POAI 2023-2024: EI_FQM10_2023	0,00	406,00	406,00	383,25		
06.25.02.15.AM - Acción 1a POAI 2023-2024: SEJ641_2023	0,00	875,00	875,00	725,40		
06.25.02.15.AN - Acción 1a POAI 2023-2024: HUM427_2023	0,00	676,00	676,00	0,00		

-En euros-

PROGRAMA PRESUPUESTARIO - Capítulo - Orgánica	Crédito Inicial (a)	Modificación de crédito (b)	COSTE PREVISTO (Crédito Total) (c=a+b)	COSTE REALIZADO (Obligaciones reconocidas) (d)	Desviaciones Absoluta (e=d-c)	Desviaciones % (f=e/c)
06.25.06.25.AC - Acción 1a POAI 2023-2024: HUM660_2023	0,00	1.092,00	1.092,00	983,54		
06.26.06.20.AB - Acción 1a POAI 2023-2024: EI_CTS2_2023	0,00	1.442,00	1.442,00	699,81		
06.26.06.20.AC - Acción 1a POAI 2023-2024: HUM434_2023	0,00	1.288,31	1.288,31	1.115,85		
06.26.06.80.AV - Acción 1a POAI 2023-2024: EI_HUM18_2023	0,00	2.824,00	2.824,00	0,00		
06.26.06.80.AW - Acción 1a POAI 2023-2024: HUM338_2023	0,00	1.692,47	1.692,47	1.669,21		
06.26.07.25.AG - Acción 1a POAI 2023-2024: CTS283_2023	0,00	385,00	385,00	383,11		
06.26.07.30.AD - Acción 1a POAI 2023-2024: HUM642_2023	0,00	3.217,00	3.217,00	2.835,66		
06.26.07.35.AK - Acción 1a POAI 2023-2024: EI_HUM3_2023	0,00	1.161,00	1.161,00	0,00		
06.26.07.40.AL - Acción 1a POAI 2023-2024: EI_SEJ8_2023	0,00	1.516,00	1.516,00	1.484,15		
06.26.07.40.AM - Acción 1a POAI 2023-2024: EI_SEJ7_2023	0,00	1.110,00	1.110,00	896,65		
06.26.08.13.AW - Acción 1a POAI 2023-2024: SEJ484_2023	0,00	3.791,57	3.791,57	2.545,69		
06.26.08.13.AX - Acción 1a POAI 2023-2024: EI_SEJ14_2023	0,00	3.585,58	3.585,58	3.037,22		
06.27.07.50.AP - Acción 1a POAI 2023-2024: FQM323_2023	0,00	1.362,80	1.362,80	1.358,03		
06.27.07.50.AQ - Acción 1a POAI 2023-2024: FQM363_2023	0,00	2.676,00	2.676,00	265,00		
06.27.07.55.AD - Acción 1a POAI 2023-2024: FQM337_2023	0,00	1.367,00	1.367,00	1.283,33		
06.28.07.60.AC - Acción 1a POAI 2023-2024: EI_FQM3_2023	0,00	191,00	191,00	191,00		
06.28.07.60.AD - Acción 1a POAI 2023-2024: RNM366_2023	0,00	3.286,00	3.286,00	3.279,89		
06.28.07.60.AE - Acción 1a POAI 2023-2024: EI_FQM6_2023	0,00	12.519,00	12.519,00	12.513,85		
06.28.07.65.AH - Acción 1a POAI 2023-2024: FQM182_2023	0,00	4.046,74	4.046,74	4.046,69		
06.30.00.27.AD - Acción 1a POAI 2023-2024: CTS026_2023	0,00	3.306,95	3.306,95	3.262,06		
06.30.00.27.AE - Acción 1a POAI 2023-2024: BIO349_2023	0,00	5.833,00	5.833,00	5.371,14		
06.30.04.10.AB - Acción 1a POAI 2023-2024: BIO221_2023	0,00	1.127,00	1.127,00	0,00		
06.30.05.66.AB - Acción 1a POAI 2023-2024: EI_CTS1_2023	0,00	1.207,00	1.207,00	982,45		
06.30.06.30.AR - Acción 1a POAI 2023-2024: AGR230_2023	0,00	2.452,00	2.452,00	0,00		
06.30.06.30.AS - Acción 1a POAI 2023-2024: EI_BIO1_2023	0,00	4.754,52	4.754,52	4.744,05		
06.31.00.33.AB - Acción 1a POAI 2023-2024: HUM357_2023	0,00	10.000,00	10.000,00	10.000,00		
06.32.00.10.AD - Acción 1a POAI 2023-2024: EI_HUM19_2023	0,00	510,41	510,41	510,41		
06.32.04.90.AO - Acción 1a POAI 2023-2024: EI_HUM15_2023	0,00	2.056,00	2.056,00	2.022,31		
06.33.07.85.AV - Acción 1a POAI 2023-2024: EI_TEP5_2023	0,00	2.288,00	2.288,00	2.274,23		
06.33.07.85.AW - Acción 1a POAI 2023-2024: EI_TEP3_2023	0,00	10.179,00	10.179,00	4.715,72		
06.34.05.60.AG - Acción 1a POAI 2023-2024: EI_TIC2_2023	0,00	404,80	404,80	153,77		
06.34.08.00.AG - Acción 1a POAI 2023-2024: TIC188_2023	0,00	507,69	507,69	0,00		
06.35.02.55.AG - Acción 1a POAI 2023-2024: CTS464_2023	0,00	3.377,00	3.377,00	3.377,00		
06.35.02.55.AH - Acción 1a POAI 2023-2024: CTS990_2023	0,00	1.328,37	1.328,37	193,40		
06.36.00.95.AF - Acción 1a POAI 2023-2024: EI_SEJ3_2023	0,00	2.532,51	2.532,51	0,00		
06.36.06.50.AP - Acción 1a POAI 2023-2024: EI_SEJ4_2023	0,00	4.409,48	4.409,48	4.409,48		
06.36.06.50.AU - Acción 1a POAI 2023-2024: SEJ232_2023	0,00	5.173,00	5.173,00	0,00		
06.36.07.75.AE - Acción 1a POAI 2023-2024: SEJ311_2023	0,00	1.161,00	1.161,00	1.087,69		
06.37.02.30.AK - Acción 1a POAI 2023-2024: SEJ289_2023	0,00	2.714,00	2.714,00	2.658,45		
06.38.01.40.AM - Acción 1a POAI 2023-2024: EI_SEJ13_2023	0,00	2.007,00	2.007,00	2.007,00		
06.38.01.65.AG - Acción 1a POAI 2023-2024: EI_SEJ2_2023	0,00	2.470,06	2.470,06	2.034,83		
06.39.01.25.AG - Acción 1a POAI 2023-2024: SEJ630_2023	0,00	6.123,00	6.123,00	5.783,57		
06.39.01.35.BB - Acción 1a POAI 2023-2024: EI_SEJ11_2023	0,00	5.305,00	5.305,00	2.420,38		
06.40.01.60.AC - Acción 1a POAI 2023-2024: EI_SEJ12_2023	0,00	1.631,33	1.631,33	1.193,29		
IBPP - PROYECTOS DE INVESTIGACIÓN PLAN PROPIO	**0,00**	**1.245.481,07**	**1.245.481,07**	**85.795,68**	**-1.159.685,39**	**-93,11%**
Capítulo 6	*0,00*	*1.245.481,07*	*1.245.481,07*	*85.795,68*		
03.08.CI - Estrategias para la transformación digital de la investigación y la difusión de lo	0,00	112.500,00	112.500,00	3.438,59		
03.10.BP - Identificación de marcadores moleculares para la obtención de variedades de	0,00	69.500,00	69.500,00	0,00		
03.10.BQ - Estudio de balances de nutrientes en olivares andaluces: evaluación de prácti	0,00	111.940,00	111.940,00	7.046,24		
03.11.AZ - Análisis de la pérdida de rendimiento de la tecnología bifacial fotovoltaica a tı	0,00	30.000,00	30.000,00	0,00		
06.03.00.50.AP - Terapia celular mediada por microARNs en esferoides cardiacos y su ap	0,00	29.800,00	29.800,00	2.235,10		
06.03.00.50.AQ - DESARROLLO DE UNA PLATAFORMA PARA LA IDENTIFICACIÓN DE BION	0,00	30.000,00	30.000,00	2.063,07		
06.03.00.50.AT - TERAPIA BASADA EN MIRNAS PARA INCREMENTAR REGENERACIÓN MU	0,00	30.000,00	30.000,00	0,00		
06.09.01.93.AP - Aplicación web Tag Museum para la asistencia y simulación de proyect	0,00	27.300,00	27.300,00	4.908,30		
06.10.04.15.AF - INFLUENCIA SOCIAL Y CALIDAD DE LA INFORMACIÓN: NUEVOS RETOS E	0,00	26.800,00	26.800,00	2.750,00		
06.10.04.80.AH - La gestión del agua en Andalucía en un contexto de sequías recurrente	0,00	30.000,00	30.000,00	0,00		
06.17.01.20.AJ - Formación autigénica de carbonatos y arcillas magnésicas mediada por	0,00	29.979,00	29.979,00	776,32		
06.18.00.35.AO - Hogar Asistido con Reconocimiento y MONitoreo de actividades basad	0,00	30.000,00	30.000,00	0,00		
06.20.05.35.AY - MEtodología para el SEguimiento del Rendimiento, Diagnóstico de fallo	0,00	30.000,00	30.000,00	10.776,70		
06.21.06.00.AO - Análisis fluidomecánico del transporte de medicamentos en el canal es	0,00	30.000,00	30.000,00	0,00		
06.21.06.00.AP - Sistema FOToELectroCATalítico optimizado y de bajo coste para tratam	0,00	29.953,00	29.953,00	11.129,89		
06.22.00.65.BL - Soportes catalíticos obtenidos por la geopolimerización de RCDs para la	0,00	30.000,00	30.000,00	0,00		
06.22.07.90.AC - Enfoque Circular para el desarrollo sostenible de tableros aglomerados	0,00	30.000,00	30.000,00	0,00		
06.27.07.55.AF - Imanes unimoleculares estables y química computacional para el desar	0,00	30.000,00	30.000,00	0,00		
06.27.07.55.AG - Un paso más hacia la Optogenética: Diseño de herramientas innovador	0,00	112.500,00	112.500,00	14.269,80		
06.28.07.65.AQ - Electrolitos Sólidos Poliméricos Basados en Funciones Nitrogenadas co	0,00	29.500,00	29.500,00	1.349,71		
06.30.04.13.BB - Sarcopenia y riesgo de caídas. Implantación de un protocolo basado en	0,00	25.480,00	25.480,00	0,00		
06.30.04.13.BD - Alteraciones Neurológicas y Sensoriales en sujetos con Escolisis Idiopát	0,00	30.000,00	30.000,00	0,00		
06.30.06.30.AY - Desarrollo de bioplaguicidas sostenibles y activables contra X. fastidiosa	0,00	30.000,00	30.000,00	0,00		
06.32.04.90.AT - Acción integral de identificación y protección del Patrimonio Histórico c	0,00	112.500,00	112.500,00	11.562,73		
06.33.07.85.BI - Sistemas agrivoltaicos en laboratorio experimental para cultivos en inve	0,00	30.000,00	30.000,00	13.244,87		
06.33.07.85.BJ - Desarrollo y diseño de reactores para regeneración de aguas residuales	0,00	30.000,00	30.000,00	0,00		
06.35.02.55.AK - Avances en la evaluación de la piel periestomal en personas con ostom	0,00	29.127,18	29.127,18	123,36		
06.35.02.55.AL - Adaptación y validaciónN de la herramienta ¿Apoyo y Control en el Partc	0,00	21.001,89	21.001,89	121,00		
06.36.06.50.BI - SOSTENIBILIDAD EN LA GESTIÓN DE LA CADENA DE SUMINISTRO. EL RO	0,00	30.000,00	30.000,00	0,00		
06.38.01.40.AR - Hacia la DemocracIA Digital en las empresas de Andalucía: implantaciói	0,00	27.600,00	27.600,00	0,00		
IFD - DOCTORADO	**260.000,00**	**17.021,66**	**277.021,66**	**233.419,38**	**-43.602,28**	**-15,74%**
Capítulo 2	*137.200,00*	*-20.032,16*	*117.167,84*	*91.205,77*		
03.16 - ESCUELA DE DOCTORADO DE LA UJA	137.200,00	-127.298,34	9.901,66	2.538,27		

-En euros-

PROGRAMA PRESUPUESTARIO - Capítulo - Orgánica	Crédito Inicial (a)	Modificación de crédito (b)	COSTE PREVISTO (Crédito Total) (c=a+b)	COSTE REALIZADO (Obligaciones reconocidas) (d)	Desviaciones Absoluta (e=d-c)	Desviaciones % (f=e/c)
03.16.01 - PROGRAMA DE DOCTORADO EN ACEITES DE OLIVA (R.D. 99/2011)	0,00	1.920,00	1.920,00	1.505,80		
03.16.02 - PROGRAMA DE DOCTORADO EN AVANCES EN INGENIERÍA DE MATERIALES Y I	0,00	3.540,74	3.540,74	2.481,71		
03.16.03 - PROGRAMA DE DOCTORADO EN BIOLOGÍA MOLECULAR Y CELULAR (R.D. 99/2	0,00	3.889,49	3.889,49	3.627,92		
03.16.04 - PROGRAMA DE DOCTORADO EN CIENCIA Y TECNOLOGÍA DE LA TIERRA Y DEL	0,00	3.722,22	3.722,22	2.834,72		
03.16.05 - PROGRAMA DE DOCTORADO EN DERECHO PÚBLICO (R.D. 99/2011)	0,00	4.672,82	4.672,82	2.506,42		
03.16.06 - PROGRAMA DE DOCTORADO EN ENERGÍAS RENOVABLES (R.D. 99/2011)	0,00	5.144,73	5.144,73	5.135,65		
03.16.07 - PROGRAMA DE DOCTORADO EN INNOVACIÓN DIDÁCTICA Y FORMACIÓN DE I	0,00	12.410,12	12.410,12	11.073,72		
03.16.08 - PROGRAMA DE DOCTORADO EN PSICOLOGÍA (R.D. 99/2011)	0,00	7.345,53	7.345,53	7.168,17		
03.16.09 - PROGRAMA DE DOCTORADO EN QUÍMICA (R.D. 99/2011)	0,00	2.842,00	2.842,00	2.815,04		
03.16.10 - PROGRAMA DE DOCTORADO EN SEGURIDAD DE LOS ALIMENTOS (R.D. 99/20:	0,00	3.053,69	3.053,69	2.594,90		
03.16.11 - PROGRAMA DE DOCTORADO EN TECNOLOGÍAS DE LA INFORMACIÓN Y LA CO	0,00	7.328,15	7.328,15	4.364,70		
03.16.12 - PROGRAMA DE DOCTORADO INTERUNIVERSITARIO EN ARQUEOLOGÍA ESPAC	0,00	2.500,00	2.500,00	0,00		
03.16.13 - PROGRAMA DE DOCTORADO INTERUNIVERSITARIO EN CIENCIAS DE LA SALUD	0,00	1.258,55	1.258,55	1.204,25		
03.16.14 - PROGRAMA DE DOCTORADO INTERUNIVERSITARIO EN CIENCIAS ECONÓMICA	0,00	4.318,81	4.318,81	3.087,26		
03.16.15 - PROGRAMA DE DOCTORADO INTERUNIVERSITARIO EN CUIDADOS INTEGRALE	0,00	6.981,42	6.981,42	6.116,94		
03.16.16 - PROGRAMA DE DOCTORADO INTERUNIVERSITARIO EN ESTUDIOS MIGRATORI	0,00	3.818,36	3.818,36	3.526,30		
03.16.17 - PROGRAMA DE DOCTORADO INTERUNIVERSITARIO EN LENGUAS Y CULTURAS	0,00	16.183,77	16.183,77	13.145,65		
03.16.18 - PROGRAMA DE DOCTORADO INTERUNIVERSITARIO EN MATEMÁTICAS (R.D. 9	0,00	1.701,00	1.701,00	1.693,50		
03.16.19 - PROGRAMA DE DOCTORADO INTERUNIVERSITARIO EN MECÁNICA DE FLUIDO	0,00	2.478,31	2.478,31	2.413,97		
03.16.20 - PROGRAMA DE DOCTORADO INTERUNIVERSITARIO EN PATRIMONIO (R.D. 99,	0,00	12.156,47	12.156,47	11.370,88		
03.16.AB - Programa de Doctorado Interuniversitario en Didáctica de las Ciencias Experi	0,00	0,00	0,00	0,00		
Capítulo 4	*122.800,00*	*37.053,82*	*159.853,82*	*142.213,61*		
03.16 - ESCUELA DE DOCTORADO DE LA UJA	122.800,00	37.053,82	159.853,82	142.213,61		
IFP - INVESTIGACIÓN	**1.978.440,00**	**-796.300,60**	**1.182.139,40**	**1.093.486,77**	**-88.652,63**	**-7,50%**
Capítulo 2	*260.040,00*	*51.534,41*	*311.574,41*	*276.517,26*		
02.03 - VICERRECTORADO DE INVESTIGACIÓN Y TRANSFERENCIA DEL CONOCIMIENTO	31.240,00	53.910,20	85.150,20	72.433,73		
04.11 - SERVICIO DE GESTIÓN DE LA INVESTIGACIÓN	9.000,00	-4.160,00	4.840,00	3.051,21		
04.15.C1 - CENTRO DE INSTRUMENTACIÓN CIENTÍFICO TÉCNICA	180.000,00	12.672,52	192.672,52	172.749,16		
04.15.C2 - CENTRO DE PRODUCCIÓN Y EXPERIMENTACIÓN ANIMAL	39.800,00	-10.888,31	28.911,69	28.283,16		
Capítulo 4	*1.589.000,00*	*-828.171,81*	*760.828,19*	*728.352,18*		
02.03 - VICERRECTORADO DE INVESTIGACIÓN Y TRANSFERENCIA DEL CONOCIMIENTO	1.589.000,00	-831.997,53	757.002,47	727.692,00		
02.03.O7 - AYUDAS PARA INCORPORACIÓN DE P.I. DE EXCELENCIA.Joao Gabriel Bessa D	0,00	2.205,72	2.205,72	0,00		
04.15.C1 - CENTRO DE INSTRUMENTACIÓN CIENTÍFICO TÉCNICA	0,00	1.620,00	1.620,00	660,18		
Capítulo 6	*129.400,00*	*-19.663,20*	*109.736,80*	*88.617,33*		
02.03 - VICERRECTORADO DE INVESTIGACIÓN Y TRANSFERENCIA DEL CONOCIMIENTO	120.000,00	-106.580,00	13.420,00	13.397,92		
04.11 - SERVICIO DE GESTIÓN DE LA INVESTIGACIÓN	0,00	4.160,00	4.160,00	1.139,30		
04.15.C1 - CENTRO DE INSTRUMENTACIÓN CIENTÍFICO TÉCNICA	0,00	73.373,26	73.373,26	57.928,45		
04.15.C2 - CENTRO DE PRODUCCIÓN Y EXPERIMENTACIÓN ANIMAL	9.400,00	9.383,54	18.783,54	16.151,66		
IFSP - AYUDAS A LA INVESTIGACIÓN PLAN PROPIO	**0,00**	**765.464,00**	**765.464,00**	**184.885,78**	**-580.578,22**	**-75,85%**
Capítulo 6	*0,00*	*765.464,00*	*765.464,00*	*184.885,78*		
02.03.CJ - Acción 7 Convocatoria 2023 - FERNÁNDEZ BASSO, CARLOS JESUS	0,00	38.692,80	38.692,80	25.337,53		
02.03.CK - Acción 7 Convocatoria 2023 - JIMÉNEZ ZAFRA, SALUD MARÍA	0,00	38.692,80	38.692,80	36.892,08		
02.03.CL - Acción 7 Convocatoria 2023 - MARTÍN EXPÓSITO, MANUEL	0,00	38.692,80	38.692,80	36.915,78		
02.03.CM - Acción 7 Convocatoria 2023 - MARTÍN PECIÑA, MARÍA	0,00	38.692,80	38.692,80	36.627,00		
02.03.CN - Acción 7- Convocatoria 2023 - ROMERO GARCÍA, JUAN MIGUEL	0,00	38.692,80	38.692,80	34.666,24		
06.02.04.12.AB - Acción 8b Apoyo a la incorporación de personal investigador de excele	0,00	20.000,00	20.000,00	6.121,98		
06.03.04.20.AW - Ayudas para la incorporación temporal de personal investigador posd	0,00	6.000,00	6.000,00	312,53		
06.08.02.05.AI - Ayudas para la incorporación temporal de personal investigador posdoc	0,00	6.000,00	6.000,00	0,00		
06.18.00.35.AN - Ayudas para la incorporación temporal de personal investigador posdo	0,00	6.000,00	6.000,00	2.780,17		
06.18.05.70.CC - Ayudas para la incorporación temporal de personal investigador posdo	0,00	6.000,00	6.000,00	0,00		
06.18.05.70.CK - Sensor hiperespectral y Dron para Agricultura de Precisión (HiDRON1)	0,00	40.200,00	40.200,00	0,00		
06.22.05.55.BI - Ayudas para la incorporación temporal de personal investigador posdoc	0,00	6.000,00	6.000,00	3.232,47		
06.30.06.30.AV - DOTACIÓN DEL NUEVO CENTRO DE SIMULACIÓN CLÍNICA DE LA UNIVE	0,00	459.800,00	459.800,00	0,00		
06.34.08.00.AI - Participar en EIC Transition 2024 (HORIZON-EIC-2024-TRANSITION-01) c	0,00	2.000,00	2.000,00	2.000,00		
06.40.01.60.AH - DOTACIÓN ADICIONAL Acción 8b CARLOS SORIA RODRÍGUEZ	0,00	20.000,00	20.000,00	0,00		
IFT1 - APOYO ACTIVIDADES TRANSFERENCIA DEL CONOCIMIENTO	**346.000,00**	**-1.528,11**	**344.471,89**	**266.144,08**	**-78.327,81**	**-22,74%**
Capítulo 2	*77.500,00*	*20.828,90*	*98.328,90*	*55.509,87*		
02.03 - VICERRECTORADO DE INVESTIGACIÓN Y TRANSFERENCIA DEL CONOCIMIENTO	77.500,00	-47.681,10	29.818,90	27.562,49		
03.10.BB - Acción 3 POAT 2023. PlanT_2023_Acc3_002.Convocatoria Transmisiones 202	0,00	3.000,00	3.000,00	2.479,00		
06.09.01.87.AO - Acción 1 POATCEE 2023. Beca de Formación de Postgrado 12M	0,00	0,00	0,00	0,00		
06.09.01.93.AI - Acción 8 POAT 2022. PlanT_2022_Acc8_002. Juego del museo para toda	0,00	0,00	0,00	0,00		
06.13.03.05.AD - Acción 3 POAT 2022. PlanT_2022_Acc3_002.Asistencia a la feria Metal	0,00	0,00	0,00	0,00		
06.13.03.05.AG - Metal Madrid 2022	0,00	159,00	159,00	25,50		
06.17.04.27.AE - Acción 1 POATCEE 2023. Beca de Formación de Grado 12M	0,00	500,00	500,00	0,00		
06.18.00.75.AM - Programa de apoyo a las EBC_456	0,00	5.705,00	5.705,00	0,00		
06.18.05.70.BQ - Acción 7 POATCEE 2023. PlanT_Acc7_007. Fase semilla EBC408	0,00	4.500,00	4.500,00	4.075,88		
06.18.05.70.CQ - Programa de apoyo a las EBC_408	0,00	1.500,00	1.500,00	0,00		
06.20.05.35.AL - Acción 1_POAT 2022. PlanT_2022_Acc1_005. Estudio técnico e implant	0,00	0,00	0,00	0,00		
06.20.05.35.AS - Acción 1 POATCEE 2023. Beca de Formación de Postgrado 12M	0,00	500,00	500,00	500,00		
06.20.05.35.BA - Programa de apoyo a las EBC_457	0,00	5.600,00	5.600,00	0,00		
06.21.05.45.AR - Acreditación actividades transferencia del conocimiento	0,00	4.989,00	4.989,00	4.989,00		
06.21.06.00.AM - Acción 5 POAT 2023. PlanT_2023_Acción5_006. Sesión Especial y Foro	0,00	1.500,00	1.500,00	1.500,00		
06.22.05.55.BQ - Programa de apoyo a las EBC_459	0,00	5.500,00	5.500,00	0,00		
06.22.07.90.AE - Programa de protección y comercialización de los resultados de investi	0,00	10.000,00	10.000,00	0,00		
06.26.06.80.AG - Acción 1_POAT 2022. PlanT_2022_Acc1_004. Transferencia del conoci	0,00	0,00	0,00	0,00		
06.26.06.80.AK - Acción 8 POAT 2022. PlanT_2022_Acc8_003. Software as a service, wea	0,00	0,00	0,00	0,00		
06.26.06.80.BF - Acción 8.2 IPR453 (PROCORE)	0,00	4.000,00	4.000,00	4.000,00		
06.26.08.13.AS - Acción 1 POATCEE 2023. Beca de Formación de Postgrado 12M	0,00	500,00	500,00	0,00		

-En euros-

PROGRAMA PRESUPUESTARIO - Capítulo - Orgánica	Crédito Inicial (a)	Modificación de crédito (b)	COSTE PREVISTO (Crédito Total) (c=a+b)	COSTE REALIZADO (Obligaciones reconocidas) (d)	Desviaciones Absoluta (e=d-c)	Desviaciones % (f=e/c)
06.30.04.13.AU - Acción 8 POATCEE 2022. PlanT_2023_Acc8_001. Software de rehabilita	0,00	10.000,00	10.000,00	10.000,00		
06.31.00.33.AA - Acción 1 POATCEE 2023. Beca de Formación de Grado 6M	0,00	0,00	0,00	0,00		
06.32.04.45.AY - Acc5.2 First international Workshop on Egyptian at the University of Ja	0,00	1.500,00	1.500,00	0,00		
06.32.04.90.AL - Acción 1 POATCEE 2023. Beca de Formación de Grado 12M	0,00	500,00	500,00	0,00		
06.33.07.85.AM - Acción 1_POAT 2022. PlanT_2022_Acc1_002. Desarrollo del prototipo	0,00	0,00	0,00	0,00		
06.33.07.85.AR - Acción 1 POATCEE 2023. Beca de Formación de Postgrado 12M	0,00	500,00	500,00	378,00		
06.36.00.95.AG - Programa de apoyo a las EBC_458	0,00	6.000,00	6.000,00	0,00		
06.36.06.50.BO - Programa de apoyo a las EBC_455	0,00	2.057,00	2.057,00	0,00		
06.38.04.70.AI - Encuentros Ex en la educación, Seminario divulgación nueva ley Arq. en	0,00	0,00	0,00	0,00		
Capítulo 4	*268.500,00*	*-22.357,01*	*246.142,99*	*210.634,21*		
02.03 - VICERRECTORADO DE INVESTIGACIÓN Y TRANSFERENCIA DEL CONOCIMIENTO	268.500,00	-60.169,82	208.330,18	181.051,84		
06.09.01.87.AO - Acción 1 POATCEE 2023. Beca de Formación de Postgrado 12M	0,00	641,64	641,64	641,64		
06.17.04.27.AE - Acción 1 POATCEE 2023. Beca de Formación de Grado 12M	0,00	5.048,91	5.048,91	5.048,91		
06.20.05.35.AL - Acción 1_POAT 2022. PlanT_2022_Acc1_005. Estudio técnico e implant	0,00	0,00	0,00	0,00		
06.20.05.35.AS - Acción 1 POATCEE 2023. Beca de Formación de Postgrado 12M	0,00	6.609,90	6.609,90	6.609,90		
06.26.06.80.AG - Acción 1_POAT 2022. PlanT_2022_Acc1_004. Transferencia del conoci	0,00	0,00	0,00	0,00		
06.26.08.13.AS - Acción 1 POATCEE 2023. Beca de Formación de Postgrado 12M	0,00	7.884,00	7.884,00	1.390,18		
06.31.00.33.AA - Acción 1 POATCEE 2023. Beca de Formación de Grado 6M	0,00	3.060,36	3.060,36	3.060,36		
06.32.04.90.AL - Acción 1 POATCEE 2023. Beca de Formación de Grado 12M	0,00	6.684,00	6.684,00	6.120,72		
06.33.07.85.AM - Acción 1_POAT 2022. PlanT_2022_Acc1_002. Desarrollo del prototipo	0,00	0,00	0,00	0,00		
06.33.07.85.AR - Acción 1 POATCEE 2023. Beca de Formación de Postgrado 12M	0,00	7.884,00	7.884,00	6.710,66		
IID - INFRAESTRUCTURAS PARA LA INVESTIGACION	**0,00**	**630.759,25**	**630.759,25**	**23.457,78**	**-607.301,47**	**-96,28%**
Capítulo 6	*0,00*	*630.759,25*	*630.759,25*	*23.457,78*		
04.12.23 - EDIFICIO DE LABORATORIOS DE INVESTIGACION (D-4)	0,00	630.759,25	630.759,25	23.457,78		

24. Indicadores financieros, patrimoniales y presupuestarios.

1. INDICADORES FINANCIEROS Y PATRIMONIALES

A) LIQUIDEZ INMEDIATA:

Refleja el porcentaje de deudas presupuestarias y no presupuestarias que pueden atenderse con la liquidez inmediatamente disponible.

	Año 2024	Año 2023	Año 2022	Año 2021	Año 2020	Año 2019	Año 2018	Año 2017
Fondos líquidos / Pasivo corriente	49,67%	51,05%	123,72%	153,92%	201,26%	263,27%	171,34%	73,21%

B) LIQUIDEZ A CORTO PLAZO:

Refleja la capacidad que tiene la entidad para atender a corto plazo sus obligaciones pendientes de pago.

	Año 2024	Año 2023	Año 2022	Año 2021	Año 2020	Año 2019	Año 2018	Año 2017
Fondos líquidos + derechos pendientes de cobro / Pasivo corriente	75,83%	79,24%	163,47%	193,29%	265,85%	504,53%	371,80%	394,00%

C) LIQUIDEZ GENERAL:

Refleja en que medida todos los elementos patrimoniales que componen el activo corriente cubren el pasivo corriente.

	Año 2024	Año 2023	Año 2022	Año 2021	Año 2020	Año 2019	Año 2018	Año 2017
Activo corriente / Pasivo corriente	172,75%	192,37%	213,96%	256,03%	373,94%	683,66%	533,92%	690,45%

D) GRADO DE SOLVENCIA O SOLVENCIA GLOBAL:

Mide la capacidad para hacer frente a las obligaciones de pago.

	Año 2024	Año 2023	Año 2022	Año 2021	Año 2020	Año 2019	Año 2018	Año 2017
Activo total / Pasivo corriente + Pasivo no corriente,	593,06%	646,22%	628,42%	597,16%	782,28%	1111,60%	948,89%	1183,04%

E) ENDEUDAMIENTO:

Representa la relación entre la totalidad del pasivo exigible (corriente y no corriente) respecto al patrimonio neto más el pasivo total de la entida

	Año 2024	Año 2023	Año 2022	Año 2021	Año 2020	Año 2019	Año 2018	Año 2017
Pasivo corriente + Pasivo no corriente / Pasivo corriente + Pasivo no corriente + Patrimonio neto	16,86%	15,47%	15,91%	16,75%	12,78%	9,00%	10,54%	8,45%

F) AUTONOMÍA O INDEPENDENCIA FINANCIERA:

Mide la capacidad de la universidad para financiarse.

	Año 2024	Año 2023	Año 2022	Año 2021	Año 2020	Año 2019	Año 2018	Año 2017
Patrimono neto / Pasivo corriente + Pasivo no corriente + Patrimonio neto	83,14%	84,53%	84,09%	83,25%	87,22%	91,00%	89,46%	91,55%

G) ENDEUDAMIENTO A LARGO PLAZO:

Mide la relación existente entre las deudas que la universidad mantiene a largo plazo respecto a las deudas totales.

	Año 2024	Año 2023	Año 2022	Año 2021	Año 2020	Año 2019	Año 2018	Año 2017
Pasivo no corriente / Pasivo corriente + Pasivo no corriente	23,28%	19,97%	19,90%	21,25%	29,54%	42,27%	34,71%	39,23%

H) ENDEUDAMIENTO A CORTO PLAZO:

Mide la relación existente entre las deudas que la universidad mantiene a corto plazo respecto a las deudas totales.

	Año 2024	Año 2023	Año 2022	Año 2021	Año 2020	Año 2019	Año 2018	Año 2017
Pasivo corriente / Pasivo corriente + Pasivo no corriente	76,72%	80,03%	80,10%	78,75%	70,46%	57,73%	65,29%	60,77%

I) COSTE FINANCIACIÓN AJENA:

Mide el coste de la financiación ajena.

	Año 2024	Año 2023	Año 2022	Año 2021	Año 2020	Año 2019	Año 2018	Año 2017
Gastos financieros / Pasivo corriente + Pasivo no corriente	0,09%	0,11%	0,15%	0,24%	0,25%	1,27%	3,61%	1,05%

J) CASH-FLOW

Refleja en que medida los flujos netos de gestión de caja cubren el pasivo de la entidad.

	Año 2024	Año 2023	Año 2022	Año 2021	Año 2020	Año 2019	Año 2018	Año 2017
(Pasivo no corriente / Flujos netos de gestión) + (Pasivo corriente / Flujos netos de gestión)	230,96%	3759,50%	207,06%	168,72%	145,64%	143,60%	84,16%	137,72%

K) PORCENTAJE DE ACTIVO NO CORRIENTE:

Mide el volumen de los elementos cuya realización es superior a un año respecto el Activo total.

	Año 2024	Año 2023	Año 2022	Año 2021	Año 2020	Año 2019	Año 2018	Año 2017
Activo no corriente / Activo total	77,65%	76,18%	72,73%	66,24%	66,32%	64,49%	63,26%	64,53%

L) PORCENTAJE DE ACTIVO CORRIENTE:

Mide el volumen de los elementos que se realizarán antes de una año respecto el activo total.

	Año 2024	Año 2023	Año 2022	Año 2021	Año 2020	Año 2019	Año 2018	Año 2017
Activo corriente / Activo total	22,35%	23,82%	27,27%	33,76%	33,68%	35,51%	36,74%	35,47%

M) RATIOS DE LA CUENTA DEL RESULTADO ECONÓMICO PATRIMONIAL:

M.1) Estructura de los ingresos:

	Año 2024	Año 2023	Año 2022	Año 2021	Año 2020	Año 2019	Año 2018	Año 2017
Ingresos tributarios y cotizaciones / Ingresos de gestión ordinaria	1,00%	0,99%	1,06%	1,18%	1,41%	1,29%	1,44%	1,21%
Transferencias y subvenciones recibidas / Ingresos de gestión ordinaria	87,55%	87,12%	87,33%	84,96%	83,34%	84,92%	83,52%	83,54%
Ventas netas y prestaciones de servicios / Ingresos de gestión ordinaria	10,86%	11,29%	10,71%	12,75%	14,67%	13,08%	14,24%	14,56%
Resto de ingresos de gestión ordinaria / Ingresos de gestión ordinaria	0,60%	0,60%	0,90%	1,10%	0,59%	0,71%	0,80%	0,69%

M.2) Estructura de los gastos:

	Año 2024	Año 2023	Año 2022	Año 2021	Año 2020	Año 2019	Año 2018	Año 2017
Gastos de personal / Gastos de gestión ordinaria	73,99%	73,23%	73,45%	74,73%	74,63%	72,03%	70,73%	71,43%
Transferencias y subvenciones dadas / Gastos de gestión ordinaria	5,14%	4,97%	5,02%	4,46%	5,68%	5,80%	6,12%	5,48%
Resto de gastos de gestión ordinaria / Gastos de gestión ordinaria	20,87%	21,81%	21,53%	20,81%	19,70%	22,17%	23,15%	23,09%

M.3) Cobertura de los gastos corrientes: pone de manifiesto la relación existente entre los gastos de gestión ordinaria con los ingresos de la mism

	Año 2024	Año 2023	Año 2022	Año 2021	Año 2020	Año 2019	Año 2018	Año 2017
Gastos de gestión ordinaria / Ingresos de gestión ordinaria	103,56%	104,53%	97,85%	98,73%	112,58%	103,12%	100,96%	97,46%

2. INDICADORES PRESUPUESTARIOS

A) DEL PRESUPUESTO DE GASTOS CORRIENTE:

A.1) EJECUCIÓN DEL PRESUPUESTO DE GASTOS: Refleja la proporción de los créditos aprobados en el ejercicio que han dado lugar a reconocimier

	Año 2024	Año 2023	Año 2022	Año 2021	Año 2020	Año 2019	Año 2018	Año 2017
Obligaciones reconocidas netas / Créditos totales	74,81%	75,01%	72,14%	70,52%	73,00%	77,02%	77,44%	78,86%

A.2) REALIZACIÓN DE PAGOS: Refleja la proporción de obligaciones reconocidas en el ejercicio cuyo pago ya se ha realizado al finalizar el mismo c

	Año 2024	Año 2023	Año 2022	Año 2021	Año 2020	Año 2019	Año 2018	Año 2017
Pagos realizados / Obligaciones reconocidas netas	96,58%	97,58%	95,26%	96,50%	97,15%	97,13%	95,66%	96,34%

A.3) ESFUERZO INVERSOR: Establece la proporción que representan las operaciones de capital realizadas en el ejercicio en relación con la totalida

	Año 2024	Año 2023	Año 2022	Año 2021	Año 2020	Año 2019	Año 2018	Año 2017
Obligaciones reconocidas netas (Capítulo 6+7) / Total obligaciones reconocidas netas	16,53%	20,38%	21,12%	16,19%	10,68%	11,36%	14,41%	16,96%

A.4) PLAZO DE REALIZACIÓN DE PAGOS: Refleja el tiempo en días que la entidad tarda en pagar a sus acreedores derivados de la ejecución del pre

	Año 2024	Año 2023	Año 2022	Año 2021	Año 2020	Año 2019	Año 2018	Año 2017
Obligaciones pendientes de pago x 365 / Obligaciones reconocidas netas	12,49	8,82	17,29	12,76	10,40	10,46	15,85	13,35

A.5) TASA DE MODIFICACIÓN DEL PRESUPUESTO: Refleja el porcentaje que las modifiaciones de crédito repesentan sobre el presupuesto inicial d

	Año 2024	Año 2023	Año 2022	Año 2021	Año 2020	Año 2019	Año 2018	Año 2017
Total modificaciones del presupuesto de gastos / Total presupuesto inicial de gastos	47,70%	48,13%	45,35%	35,35%	34,36%	27,85%	32,93%	31,86%

B) DEL PRESUPUESTO DE INGRESOS CORRIENTE:

B.1) EJECUCIÓN DEL PRESUPUESTO DE INGRESOS: Refleja la proporción que sobre los ingresos presupuestarios previstos suponen los ingresos presupuestarios netos, esto es, los derechos liquidados netos.

	Año 2024	Año 2023	Año 2022	Año 2021	Año 2020	Año 2019	Año 2018	Año 2017
Derechos reconocidos netos / Previsiones definitivas	71,34%	71,57%	70,02%	69,70%	68,25%	76,40%	77,38%	82,42%

B.2) REALIZACIÓN DE COBROS: Recoge el porcentaje que suponen los cobros obtenidos en el ejercicio sobre los derechos reconocidos netos.

	Año 2024	Año 2023	Año 2022	Año 2021	Año 2020	Año 2019	Año 2018	Año 2017
Recaudación neta / Derechos reconocidos netos	93,85%	93,85%	89,89%	92,50%	90,10%	88,31%	92,23%	90,84%

B.3) PLAZO DE EJECUCIÓN DE COBROS: Refleja el número de días que por término medio tarda la UJA en cobrar sus ingresos, es decir, en recaudar sus derechos reconocidos derivados de la ejecución del presupuesto.

	Año 2024	Año 2023	Año 2022	Año 2021	Año 2020	Año 2019	Año 2018	Año 2017
Derechos pendientes de cobro x 365 / Derechos reconocidos netos	22,46	22,44	36,92	27,36	36,13	42,67	28,37	33,42

C) DE PRESUPUESTOS CERRADOS:

C.1) REALIZACIÓN DE PAGOS: Pone de manifiesto la proporción de pagos que se han efectuado en el ejercicio de las obligaciones pendientes de pago de presupuestos ya cerrados.

	Año 2024	Año 2023	Año 2022	Año 2021	Año 2020	Año 2019	Año 2018	Año 2017
Pagos / Saldo inicial de obligac. (+/- modific. y anulaciones)	100,00%	100,00%	100,00%	100,00%	98,53%	100,00%	100,00%	100,00%

C.2) REALIZACIÓN DE COBROS: Pone de manifiesto la proporción de cobros que se han efectuado en el ejercicio relativos a derechos pendientes de cobro de presupuestos ya cerrados.

	Año 2024	Año 2023	Año 2022	Año 2021	Año 2020	Año 2019	Año 2018	Año 2017
Cobros / Saldo inicial de derechos (+/- modific. y anulaciones)	83,64%	89,49%	83,84%	69,08%	87,34%	43,16%	33,71%	14,71%

D) ESTRUCTURA DE LOS RECURSOS PRESUPUESTARIOS LIQUIDADOS Y DE LOS GASTOS CONTRAÍDOS:

ESTRUCTURA Y PROCEDENCIA DE LOS RECURSOS PRESUPUESTARIOS LIQUIDADOS. AÑOS 2015 A 2024

- En porcentajes -

UNIVERSIDAD DE JAÉN	INGRESOS CORRIENTES				OTROS INGRESOS				TOTAL INGRESOS (Euros)	OPERACIONES NO FINANCIERAS		
	Capítulo 3	Capítulo 4	Capítulo 5	Subtotal I.C.	Capítulo 6	Capítulo 7	Capítulo 8	Capítulo 9		R. Propios	R. Ajenos	R. Totales (Euros)
AÑO 2015	19,76	74,35	0,56	94,68	0,01	3,89	0,11	1,32	101.544.781,88	20,62	79,38	100.099.547,05
AÑO 2016	16,91	77,67	0,57	95,15	0,00	4,75	0,10		100.368.734,41	17,50	82,50	100.273.244,60
AÑO 2017	15,75	70,57	0,38	86,70	0,00	13,21	0,08		112.323.806,05	16,15	83,85	112.234.208,68
AÑO 2018	15,62	75,54	0,43	91,59	0,01	5,79	0,95	1,66	110.153.726,28	16,49	83,51	107.279.698,66
AÑO 2019	14,56	77,11	0,39	92,06	0,00	7,24	0,15	0,56	109.669.080,86	15,05	84,95	108.893.309,80
AÑO 2020	15,61	74,20	0,24	90,05	0,01	9,85	0,09		105.340.012,64	15,87	84,13	105.246.332,28
AÑO 2021	14,57	76,38	0,13	91,08	0,02	8,88	0,07	(0,05)	121.366.352,97	14,72	85,28	121.340.511,28
AÑO 2022	12,34	73,58	0,25	86,17	0,01	13,76	0,06		135.259.772,29	12,61	87,39	135.178.872,37
AÑO 2023	12,66	75,65	0,86	89,17	0,01	10,77	0,06		139.634.479,55	13,53	86,47	139.552.704,63
AÑO 2024	12,45	77,62	1,52	91,59	0,00	8,40	0,07	(0,06)	138.838.117,28	13,97	86,03	138.823.082,92

Recursos Propios (R.P.) = Capítulo 3 + Capítulo 5 + Capítulo 6
Recursos Ajenos (R.A.) = Capítulo 4 + Capítulo 7
Recursos Totales (R.T.) = R.P. + R.A.

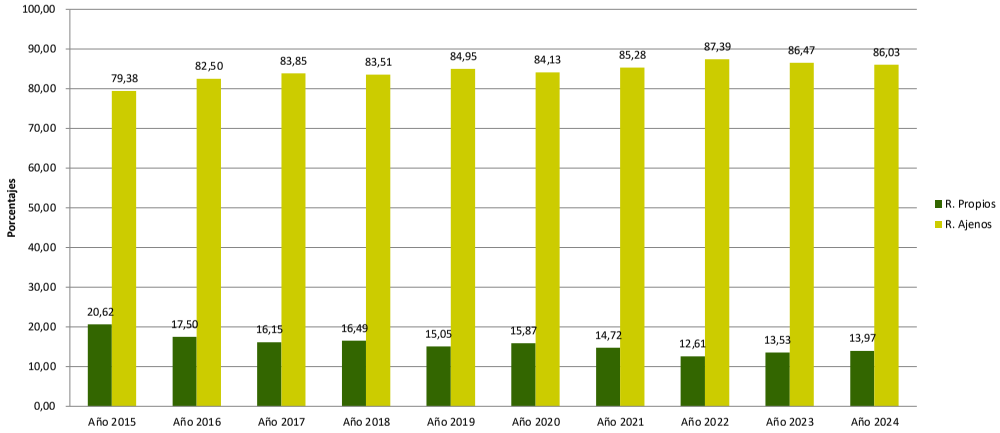

ESTRUCTURA DE LOS ESTADOS PRESUPUESTARIOS DE GASTOS CONTRAÍDOS. AÑOS 2015 A 2024

- En porcentajes -

UNIVERSIDAD DE JAÉN	GASTOS CORRIENTES					OTROS GASTOS					TOTAL
	Capítulo I	Capítulo II	Capítulo III	Capítulo IV	Subtotal G.C.	Capítulo VI	Capítulo VII	Capítulo VIII	Capítulo IX	Subtotal O.G.	GASTOS (Euros)
AÑO 2015	57,94	14,51	0,13	3,15	75,73	20,22	1,23	1,36	1,47	24,27	108.690.379,64
AÑO 2016	63,26	15,26	0,10	4,72	83,34	15,69	0,01	0,66	0,30	16,66	102.578.308,86
AÑO 2017	61,43	15,34	0,23	5,21	82,20	16,96	0,00	0,36	0,48	17,80	107.469.234,10
AÑO 2018	61,86	16,12	1,17	6,03	85,18	14,40	0,01	0,14	0,27	14,82	110.249.457,81
AÑO 2019	66,26	15,88	0,29	5,81	88,24	11,35	0,01	0,13	0,27	11,76	110.552.174,97
AÑO 2020	68,82	14,07	0,08	5,54	88,50	10,68		0,56	0,26	11,50	112.664.849,59
AÑO 2021	65,03	13,58	0,09	4,28	82,98	16,19		0,51	0,31	17,02	122.802.498,50
AÑO 2022	59,80	12,59	0,06	4,60	77,04	21,12		0,06	1,78	22,96	139.343.150,07
AÑO 2023	60,49	14,07	0,04	4,69	79,28	20,38		0,07	0,27	20,72	146.358.747,51
AÑO 2024	64,35	13,95	0,03	4,81	83,14	16,53		0,07	0,27	16,86	145.600.401,74

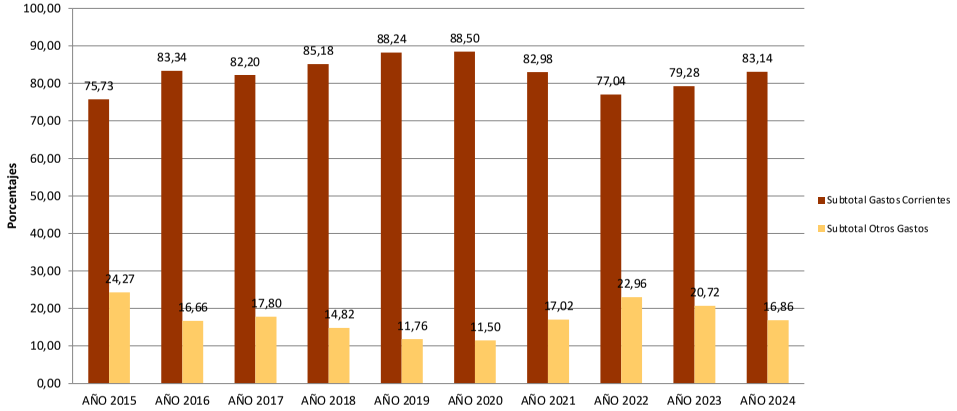

25. Información sobre el coste de las actividades.

1. RESUMEN GENERAL DE COSTES DE LA ENTIDAD. AÑO 2024.

ELEMENTOS	IMPORTE (€)	%
COSTES DE PERSONAL	109.460.117,46	72,23%
Sueldos y salarios	87.961.019,82	58,04%
Indemnizaciones	3.628.861,82	2,39%
Cotizaciones sociales a cargo del empleador	15.737.856,95	10,39%
Otros costes sociales	1.438.949,53	0,95%
Indemnizaciones por razón del servicio	693.429,34	0,46%
Transporte de personal		0,00%
ADQUISICIÓN DE BIENES Y SERVICIOS	1.997.733,51	1,32%
Coste de materiales de reprografía e imprenta	84.420,41	0,06%
Coste de otros materiales	1.084.136,62	0,72%
Adquisición de bienes de inversión		0,00%
Trabajos realizados por otras entidades	829.176,48	0,55%
SERVICIOS EXTERIORES	19.712.872,95	13,01%
Costes de investigación y desarrollo del ejercicio	3.628.861,82	2,39%
Arrendamientos y cánones	416.964,13	0,28%
Reparaciones y conservación	3.494.527,77	2,31%
Servicios de profesionales independientes	754.915,23	0,50%
Transportes	282.526,99	0,19%
Servicios bancarios y similares		0,00%
Publicidad, propaganda y relaciones públicas	945.932,84	0,62%
Suministros	3.333.474,63	2,20%
Comunicaciones	272.578,17	0,18%
Costes diversos	6.583.091,37	4,34%
TRIBUTOS	27.562,75	0,02%
COSTES CALCULADOS	12.464.198,13	8,22%
Amortizaciones	7.291.874,53	4,81%
Previsión Social de Funcionarios	5.172.323,60	3,41%
COSTES FINANCIEROS	49.326,21	0,03%
COSTES DE TRANSFERENCIAS	7.317.442,19	4,83%
OTROS COSTES	512.723,97	0,34%
TOTAL	**151.541.977,17**	**100,00%**

2. RESUMEN DEL COSTE POR ACTIVIDADES APLICANDO EL MODELO DE CONTABILIDAD ANALÍTICA DEL MECD A LA UJA PARA EL EJERCICIO 2021 y 2022:

Resumen de Elementos de Coste

Elementos	Coste 2021	% Coste 2021	Coste 2022	% Coste 2022	% variación 2022/2021
0.1 COSTE DE PERSONAL	89.118.468,03	75,89%	95.333.832,45	75,18%	6,97%
0.2 COSTE DE BECARIOS	24.760,00	0,02%	41.265,00	0,03%	66,66%
0.3 COSTES CORRIENTES EN BIENES Y SERVICIOS	17.847.765,21	15,20%	19.326.793,14	15,24%	8,29%
0.4 COSTE DE TRIBUTOS	18.388,70	0,02%	18.156,31	0,01%	-1,26%
0.5 COSTES FINANCIEROS	46.557,88	0,04%	53.953,37	0,04%	15,88%
0.6 AMORTIZACIONES (COSTES CALCULADOS)	6.016.535,17	5,12%	6.469.500,05	5,10%	7,53%
0.8 COSTES DE TRANSFERENCIAS	4.353.806,95	3,71%	5.559.108,52	4,38%	27,68%
Suma Total	**117.426.281,94**	**100%**	**126.802.608,84**	**100%**	**7,98%**

Resumen de Centros de Coste según su participación en el proceso de formación del coste

Centros de coste	Coste 2021	% Coste 2021	Coste 2022	% Coste 2022	% variación 2022/2021
CENTRO AGRUPACIONES DE COSTES	50.384,50	0,04%	233.802,88	0,17%	364,04%
CENTROS ANEXOS	2.153.865,17	1,72%	2.006.908,09	1,49%	-6,82%
CENTROS AUXILIARES COMUNES	8.080.454,23	6,47%	8.567.237,05	6,37%	6,02%
CENTROS DE DIRECCIÓN Y ADMINISTRACIÓN GENERAL	25.838.151,03	20,68%	30.786.544,91	22,89%	19,15%
CENTROS FINALISTAS	13.824.852,69	11,06%	16.153.771,15	12,01%	16,85%
CENTROS MIXTOS	74.995.190,01	60,02%	76.764.285,31	57,07%	2,36%

Resumen tipos de Actividades por fines. Actividades finalistas y asimiladas

Tipo de Actividades Finalistas y Asimiladas	Coste 2021	% Coste 2021	Coste 2022	% Coste 2022	% variación 2022/2021
0.4 ACTIVIDADES DE DOCENCIA	57.832.793,15	49,25%	59.523.234,64	46,94%	2,92%
0.5 ACTIVIDADES DE INVESTIGACIÓN	54.413.696,90	46,34%	60.787.140,15	47,94%	11,71%
0.6 ACTIVIDADES DEPORTIVAS Y DE EXTENSIÓN UNIVERSITARIA	2.440.143,98	2,08%	3.945.742,00	3,11%	61,70%
0.7 ACTIVIDADES ANEXAS	2.739.643,82	2,33%	2.548.035,30	2,01%	-6,99%
Redondeo de decimales en el sistema y otros ajustes	4,09	0,00%	-1.543,26	0,00%	-37813,96%
Suma Total	**117.426.281,94**	**100%**	**126.802.608,84**	**100%**	**7,98%**

Resumen tipos de Actividades por fines

Tipo de Actividades Finalistas y Asimiladas	Coste 2021	% Coste 2021	Coste 2022	% Coste 2022	% variación 2022/2021
0.0 ACTIVIDADES DE DIRECCIÓN Y ADMINISTRACIÓN GENERAL DE LA UNIVERSIDAD	24.094.558,00	13,99%	28.754.682,77	16,70%	19,34%
0.1 ACTIVIDADES AUXILIARES	8.080.454,23	4,69%	8.567.237,05	4,97%	6,02%
0.2 ACTIVIDADES DE ADMINISTRACIÓN Y DIRECCIÓN DE FACULTADES, ESCUELAS, INSTITUTOS Y CENTROS	1.743.593,02	1,01%	2.031.862,14	1,18%	16,53%
0.3 ACTIVIDADES DE ADMINISTRACIÓN Y DIRECCIÓN DE DEPARTAMENTOS Y OTRAS UNIDADES DOCENTES E INVESTIGADORAS	5.589.163,36	3,25%	5.698.766,97	3,31%	1,96%
0.4 ACTIVIDADES DE DOCENCIA	57.832.793,15	33,58%	59.523.234,64	34,56%	2,92%
0.5 ACTIVIDADES DE INVESTIGACIÓN	54.413.696,90	31,60%	60.787.140,15	35,30%	11,71%
0.6 ACTIVIDADES DEPORTIVAS Y DE EXTENSIÓN UNIVERSITARIA	2.440.143,98	1,42%	3.945.742,00	2,29%	61,70%
0.7 ACTIVIDADES ANEXAS	2.739.643,82	1,59%	2.548.035,30	1,48%	-6,99%
0.8 ACTIVIDADES DE ORGANIZACIÓN	262.664,90	0,15%	354.609,25	0,21%	35,00%

Resumen de Ingresos por naturaleza

Elemento de Ingreso	Ingreso 2021	% Ingreso 2021	Ingreso 2022	% Ingreso 2022	% variación 2022/2021
0.0 TASAS, PRECIOS PÚBLICOS Y OTROS INGRESOS	17.054.592,68	12,67%	16.111.767,20	11,97%	-5,53%
0.1 TRANSFERENCIAS CORRIENTES	92.680.731,84	68,87%	99.499.078,74	73,94%	7,36%
0.2 TRANSFERENCIAS DE CAPITAL	10.782.018,74	8,01%	18.614.060,04	13,83%	72,64%
0.3 INGRESOS PATRIMONIALES	153.811,37	0,11%	339.055,88	0,25%	120,44%
Suma Total	**120.671.154,63**	**90%**	**134.563.961,86**	**100%**	**11,51%**

Ingresos de Actividades

Actividades	Ingreso 2021	% Ingreso 2021	Ingreso 2022	% Ingreso 2022	% variación 2022/2021
# NO AFECTO A ACTIVIDADES	94.215.091,87	70,02%	97.714.170,30	72,62%	3,71%
0.4 ACTIVIDADES DE DOCENCIA	13.267.241,30	0,10	13.175.245,33	0,10	-0,69%
0.5 ACTIVIDADES DE INVESTIGACIÓN	12.871.692,08	0,10	23.127.820,54	0,17	79,68%
0.6 ACTIVIDADES DEPORTIVAS Y DE EXTENSIÓN UNIVERSITARIA	140.339,91	0,00	219.395,66	0,00	56,33%
0.7 ACTIVIDADES ANEXAS	176.789,47	0,00	327.330,02	0,00	85,15%
Suma Total	**120.671.154,63**	**90%**	**134.563.961,86**	**100%**	**11,51%**

Margen de cobertura por actividades finalistas y anexas

Actividades	Margen cobertura 2021 (ingreso/coste)	Margen cobertura 2022 (ingreso/coste)
0.4 ACTIVIDADES DE DOCENCIA	22,94%	22,13%
0.5 ACTIVIDADES DE INVESTIGACIÓN	23,66%	38,05%
0.6 ACTIVIDADES DEPORTIVAS Y DE EXTENSIÓN UNIVERSITARIA	5,75%	5,56%
0.7 ACTIVIDADES ANEXAS	6,45%	12,85%

Margen global

Actividades	Margen cobertura 2021 (ingreso/coste)	Margen cobertura 2022 (ingreso/coste)
Margen global	102,76%	106,12%

Resumen tipos Actividades por fines - Actividades de investigación

Código de actividad de coste	Código de actividad de coste	Coste 2021	% Coste 2021	Coste 2022	% Coste 2022	% variación costes 22/21	Ingreso 2021	Ingreso 2022	% variación ingresos 22/21	Margen cobertura 2021	Margen cobertura 2022
0.5 ACTIVIDADES DE INVESTIGACIÓN	0.5 ACTIVIDADES DE INVESTIGACIÓN	0,00	0,00%	0,00	0,00%	--	4.175.184,73	15.035.056,31	260,11%	--	--
	0.5.03 GRUPOS DE INVESTIGACIÓN	0,00	0,00%	927.131,52	1,53%	--	0,00	18.577,01	--	--	2,00%
	0.5.07 ACTIVIDADES CÁTEDRAS UNIVERSITARIAS DE INVESTIGACIÓN	24.653,71	0,05%	0,00	0,00%	-100,00%	33.700,00	0,00	-100,00%	136,69%	--
	0.5.08 TESIS DOCTORALES	784.600,42	1,44%	1.074.484,88	1,77%	36,95%	134.139,40	411.363,64	206,67%	17,10%	38,28%
	0.5.09 OTRAS ACTIVIDADES DE INVESTIGACION	34.431.301,76	63,28%	29.867.126,60	49,13%	-13,26%	2.247.473,25	816.545,69	-63,67%	6,53%	2,73%
	0.5.10 CONVOCATORIAS INTERNACIONALES DE INVESTIGACIÓN FUNDAMENTAL	760.915,80	1,40%	1.363.156,16	2,24%	79,15%	522.615,02	329.842,09	-36,89%	68,68%	24,20%
	0.5.11 PROYECTOS DE INVESTIGACIÓN FUNDAMENTAL ORIENTADA DEL PLAN NACIONAL DE I+D+I	3.876.682,28	7,12%	5.220.169,24	8,59%	34,66%	1.212.645,08	3.652.326,69	201,19%	31,28%	69,97%
	0.5.12 PROYECTOS DE INVESTIGACIÓN FUNDAMENTAL ORIENTADA DE PLANES REGIONALES	7.699.571,57	14,15%	13.855.545,44	22,79%	79,95%	1.596.147,18	785.763,92	-50,77%	20,73%	5,67%
	0.5.13 ACTIVIDADES DEL PROGRAMA MARCO	1.206.956,29	2,22%	1.867.209,55	3,07%	54,70%	689.069,53	685.629,76	-0,50%	57,09%	36,72%
	0.5.14 ART. 83.4	5.629.015,06	10,34%	6.612.316,77	10,88%	17,47%	2.260.717,89	1.392.715,43	-38,39%	40,16%	21,06%
Suma Total		**54.413.696,90**	**100%**	**60.787.140,15**	**100%**	**11,71%**	**12.871.692,08**	**23.127.820,54**	**79,68%**		

Resumen tipos Actividades por fines - Actividades de docencia

Código Actividad de Coste	Código Actividad de Coste	Coste 2021	% Coste 2021	Coste 2022	% Coste 2022	% variación costes 22/21	Ingreso 2021	Ingreso 2022	% variación ingresos 22/21	Margen cobertura 2021	Margen cobertura 2022
0.4 ACTIVIDADES DE DOCENCIA	0.4.00 REGLADA	55.532.758,73	96,02%	57.307.675,15	96,28%	3,20%	11.949.673,68	11.961.699,46	0,10%	21,52%	20,87%
	0.4.01 NO REGLADA	1.780.138,40	3,08%	1.756.258,55	2,95%	-1,34%	1.317.567,62	1.213.545,87	-7,89%	74,01%	69,10%
	0.4.02 OTRAS ACTIVIDADES DE DOCENCIA	519.896,03	0,90%	459.300,94	0,77%	-11,66%	0,00	0,00	--	0,00%	0,00%
Suma Total		**57.832.793,15**	**100%**	**59.523.234,64**	**100%**	**2,92%**	**13.267.241,30**	**13.175.245,33**	**-0,69%**		

Desglose Actividades de docencia reglada

Código Actividad de Coste	Código Actividad de Coste	Código Actividad de Coste	Coste 2021	% Coste 2021	Coste 2022	% Coste 2022	% variación costes 22/21	Ingreso 2021	Ingreso 2022	% variación ingresos 22/21	Margen cobertura 2021	Margen cobertura 2022
0.4 ACTIVIDADES DE DOCENCIA	0.4.00 REGLADA	0.4.00 REGLADA	0,00	0,00%	0,00	0,00%	--	17.656,00	0,00	-100,00%	--	--
		0.4.00.000 PRIMER CICLO	0,00	0,00%	0,00	0,00%	--	11.114,29	9.277,23	-16,53%	--	--
		0.4.00.001 SEGUNDO CICLO	0,00	0,00%	0,00	0,00%	--	7.047,60	5.382,90	-23,62%	--	--
		0.4.00.002 GRADO	45.292.865,99	81,56%	47.939.323,87	83,65%	5,84%	9.906.202,62	9.990.000,12	0,85%	21,87%	20,84%
		0.4.00.003 POSTGRADO OFICIAL	9.701.982,39	17,47%	8.960.851,69	15,64%	-7,64%	1.891.129,38	1.848.561,21	-2,25%	19,49%	20,63%
		0.4.00.004 ACCESO	500.856,55	0,90%	375.730,01	0,66%	-24,98%	0,00	0,00	--	0,00%	0,00%
		0.4.00.005 ACTIVIDADES C.P. SAFA (CENTRO AD	37.053,80	0,07%	31.769,58	0,06%	-14,26%	116.523,79	108.478,00	-6,90%	314,47%	341,45%
Suma Total			**55.532.758,73**	**100%**	**57.307.675,15**	**100%**	**3,20%**	**11.949.673,68**	**11.961.699,46**	**0,10%**		

Desglose Actividades de docencia reglada por ramas de conocimiento (excepto Acceso, SAFA e ingresos agregados)

Rama de conocimiento	Coste 2021	% Coste 2021	Coste 2022	% Coste 2022	% variación costes 22/21	Ingreso 2021	Ingreso 2022	% variación ingresos 22/21	Margen cobertura 2021	Margen cobertura 2022
ARTES Y HUMANIDADES	5.107.677,44	9,29%	5.566.158,04	9,78%	8,98%	956.026,12	920.172,63	-3,75%	18,72%	16,53%
CIENCIAS	7.542.924,22	13,72%	6.282.776,56	11,04%	-16,71%	771.321,83	766.763,08	-0,59%	10,23%	12,20%
CIENCIAS DE LA SALUD	6.688.626,05	12,16%	6.957.876,55	12,23%	4,03%	1.787.346,41	1.865.915,14	4,40%	26,72%	26,82%
CIENCIAS SOCIALES Y JURÍDICAS	20.300.625,74	36,91%	22.255.040,02	39,11%	9,63%	5.892.968,40	5.863.368,82	-0,50%	29,03%	26,35%
INGENIERÍA Y ARQUITECTURA	15.345.305,07	27,90%	15.735.109,13	27,65%	2,54%	2.365.632,69	2.435.159,89	2,94%	15,42%	15,48%
ARTES Y HUMANIDADES/CIENCIAS SOCIALES Y JURÍDICAS	0,00	0,00%	0,00	0,00%	--	538,86	229,03	-57,50%	--	--
CIENCIAS SOCIALES Y JURÍDICAS/CIENCIAS DE LA SALUD	9.689,85	0,02%	0,00	0,00%	-100,00%	17,58	61,39	249,18%	0,18%	--
INGENIERÍA Y ARQUITECTURA/CIENCIAS SOCIALES Y JURÍDICAS	0,00	0,00%	103.215,26	0,18%	--	0,00	1.551,48	--	--	1,50%
Suma Total	**54.994.848,38**	**100%**	**56.900.175,56**	**100%**	**3,46%**	**11.773.851,89**	**11.853.221,46**	**0,67%**		

ujaen.es

Desglose Actividades de docencia reglada - Grado

Titulación Grado Oficial	Coste 2021	Coste 2022	% variación coste 2022/2021	Ingreso 2021	Ingreso 2022	% variación ingreso 2022/2021	Margen cobertura 2021	Margen cobertura 2022
DOBLE GRADO EN ADMINISTRACIÓN Y DIRECCIÓN DE EMPRESAS Y FINANZAS	810.281,60	997.517,33	23,11%	107.222,46	132.457,73	23,54%	13,23%	13,28%
DOBLE GRADO EN DERECHO Y ADMINISTRACIÓN Y DIRECCIÓN DE EMPRESAS	1.654.776,49	1.891.131,99	14,28%	308.302,24	325.875,06	5,70%	18,63%	17,23%
DOBLE GRADO EN ENFERMERÍA Y FISIOTERAPIA (Plan 105A)	0,00	0,00	--	26,30	17,51	-33,42%	--	--
DOBLE GRADO EN ENFERMERÍA Y FISIOTERAPIA (Plan 105B)	850.608,60	764.088,08	-10,17%	23.034,53	20.798,41	-9,71%	2,71%	2,72%
DOBLE GRADO EN INGENIERÍA DE RECURSOS ENERGÉTICOS E ING. QUÍMICA	275.535,63	276.219,82	0,25%	10.058,26	9.483,82	-5,71%	3,65%	3,43%
DOBLE GRADO EN INGENIERÍA DE TECNOLOGÍAS MINERAS E INGENIERÍA CIVIL	258.630,41	290.805,61	12,44%	18.283,90	13.945,93	-23,73%	7,07%	4,80%
DOBLE GRADO EN INGENIERÍA ELÉCTRICA E INGENIERÍA ELECTRÓNICA INDUSTRIAL	398.358,52	432.422,04	8,55%	20.244,52	20.323,22	0,39%	5,08%	4,70%
DOBLE GRADO EN INGENIERÍA ELÉCTRICA E INGENIERÍA MECÁNICA (Plan 136A)	373.089,00	409.241,09	9,69%	19.391,90	27.964,30	44,21%	5,20%	6,83%
DOBLE GRADO EN INGENIERÍA ELÉCTRICA E INGENIERÍA MECÁNICA (Plan 148A)	257.880,02	265.268,20	2,86%	28.954,02	24.749,66	-14,52%	11,23%	9,33%
DOBLE GRADO EN INGENIERÍA MECÁNICA E INGENIERÍA DE ORGANIZACIÓN INDUSTRIAL	407.241,62	442.564,01	8,67%	38.142,00	47.169,07	23,67%	9,37%	10,66%
DOBLE GRADO EN INGENIERÍA MECÁNICA E INGENIERÍA ELECTRÓNICA INDUSTRIAL	439.756,65	475.752,50	8,19%	38.979,44	51.790,28	32,87%	8,86%	10,89%
DOBLE GRADO ING. DE TECNOLOGÍAS DE LA TELECOMUNICACIÓN E ING. TELEMÁTICA	447.125,79	482.271,38	7,86%	38.286,65	41.417,38	8,18%	8,56%	8,59%
GRADO EN ADMINISTRACIÓN Y DIRECCIÓN DE EMPRESAS (Plan 111A)	1.259.231,56	1.354.946,36	7,60%	718.605,83	657.199,93	-8,55%	57,07%	48,50%
GRADO EN ADMINISTRACIÓN Y DIRECCIÓN DE EMPRESAS (Plan 111B)	682.632,92	919.940,87	34,76%	57.626,99	86.415,79	49,96%	8,44%	9,39%
GRADO EN ARQUEOLOGÍA	783.877,89	658.603,13	-15,98%	88.688,47	77.475,34	-12,64%	11,31%	11,76%
GRADO EN BIOLOGÍA	2.846.037,26	2.487.157,33	-12,61%	316.415,16	302.407,62	-4,43%	11,12%	12,16%
GRADO EN CIENCIAS AMBIENTALES	1.176.155,98	927.301,75	-21,16%	89.719,11	91.665,41	2,17%	7,63%	9,89%
GRADO EN DERECHO	2.100.687,48	2.448.331,89	16,55%	695.963,67	684.493,10	-1,65%	33,13%	27,96%
GRADO EN EDUCACIÓN INFANTIL	2.186.186,03	2.361.183,20	8,00%	741.389,16	756.465,36	2,03%	33,91%	32,04%
GRADO EN EDUCACIÓN PRIMARIA	2.716.163,46	2.843.478,18	4,69%	1.030.372,91	1.053.050,23	2,20%	37,93%	37,03%
GRADO EN EDUCACIÓN SOCIAL	863.578,31	985.475,21	14,12%	237.893,65	240.267,12	1,00%	27,55%	24,38%
GRADO EN ENFERMERÍA (Plan 100A)	656.084,72	546.560,89	-16,69%	204.816,38	102.419,48	-49,99%	31,22%	18,74%
GRADO EN ENFERMERÍA (Plan 100B)	754.668,69	954.419,02	26,47%	254.012,11	372.426,31	46,62%	33,66%	39,02%
GRADO EN ESTADÍSTICA Y EMPRESA	871.774,06	933.514,37	7,08%	90.075,75	107.142,94	18,95%	10,33%	11,48%
GRADO EN ESTUDIOS INGLESES	1.097.194,81	1.337.522,18	21,90%	232.383,19	224.013,56	-3,60%	21,18%	16,75%
GRADO EN FILOLOGÍA HISPÁNICA	1.054.255,59	1.171.223,31	11,09%	90.089,59	84.385,57	-6,33%	8,55%	7,20%
GRADO EN FINANZAS Y CONTABILIDAD	669.864,46	808.203,70	20,65%	164.063,54	146.355,06	-10,79%	24,49%	18,11%
GRADO EN FISIOTERAPIA	862.586,57	1.024.038,72	18,72%	248.270,52	248.347,03	0,03%	28,78%	24,25%
GRADO EN GEOGRAFÍA E HISTORIA (Plan 124A)	620.419,92	454.951,75	-26,67%	143.464,73	103.970,54	-27,53%	23,12%	22,85%
GRADO EN GEOGRAFÍA E HISTORIA (Plan 129A)	44.179,71	210.862,77	377,28%	10.860,44	43.863,81	303,89%	24,58%	20,80%
GRADO EN GESTIÓN Y ADMINISTRACIÓN PÚBLICA	514.700,07	672.153,87	30,59%	68.129,45	67.835,94	-0,43%	13,24%	10,09%
GRADO EN HISTORIA DEL ARTE (Plan 125A)	485.553,98	360.882,52	-25,68%	76.356,98	54.233,93	-28,97%	15,73%	15,03%
GRADO EN HISTORIA DEL ARTE (Plan 160A)	42.514,45	196.447,94	362,07%	6.271,54	22.955,64	266,03%	14,75%	11,69%
GRADO EN INGENIERÍA CIVIL	339.112,94	408.212,61	20,38%	71.453,62	77.468,65	8,42%	21,07%	18,98%
GRADO EN INGENIERÍA DE ORGANIZACIÓN INDUSTRIAL	563.871,49	612.828,36	8,68%	149.699,55	163.281,58	9,07%	26,55%	26,64%
GRADO EN INGENIERÍA DE RECURSOS ENERGÉTICOS	293.446,52	316.804,80	7,96%	26.813,65	35.770,82	33,41%	9,14%	11,29%
GRADO EN INGENIERÍA DE TECNOLOGÍAS DE TELECOMUNICACIÓN	540.359,79	634.009,08	17,33%	114.296,52	136.679,07	19,58%	21,15%	21,56%
GRADO EN INGENIERÍA DE TECNOLOGÍAS MINERAS	222.185,36	231.685,64	4,28%	14.432,79	17.420,47	20,70%	6,50%	7,52%
GRADO EN INGENIERÍA ELÉCTRICA (Plan 135A)	500.550,83	566.703,48	13,22%	71.777,72	65.598,14	-8,61%	14,34%	11,58%
GRADO EN INGENIERÍA ELÉCTRICA (Plan 147A)	297.966,62	308.163,42	3,42%	50.229,67	52.729,35	4,98%	16,86%	17,11%
GRADO EN INGENIERÍA ELECTRÓNICA INDUSTRIAL	698.491,32	655.216,76	-6,20%	200.369,33	186.930,82	-6,71%	28,69%	28,53%
GRADO EN INGENIERÍA GEOMÁTICA Y TOPOGRÁFICA	1.023.214,79	956.740,14	-6,50%	52.304,59	57.609,29	10,14%	5,11%	6,02%
GRADO EN INGENIERÍA INFORMÁTICA	2.424.381,33	2.657.501,97	9,62%	579.835,33	618.562,73	6,68%	23,92%	23,28%
GRADO EN INGENIERÍA MECÁNICA (Plan 134A)	757.644,25	767.520,09	1,30%	306.439,52	283.557,47	-7,47%	40,45%	36,94%
GRADO EN INGENIERÍA MECÁNICA (Plan 146A)	439.995,13	495.057,23	12,51%	126.874,65	124.370,79	-1,97%	28,84%	25,12%
GRADO EN INGENIERÍA QUÍMICA INDUSTRIAL	400.948,81	406.981,63	1,50%	45.103,22	43.548,77	-3,45%	11,25%	10,70%
GRADO EN INGENIERÍA TELEMÁTICA	494.907,95	546.642,17	10,45%	93.212,46	87.734,48	-5,88%	18,83%	16,05%
GRADO EN MEDICINA	0,00	121.462,26	--	0,00	17.194,72	--	--	14,16%
GRADO EN PSICOLOGÍA	2.428.678,07	2.586.047,13	6,48%	772.582,63	815.223,78	5,52%	31,81%	31,52%
GRADO EN QUÍMICA	2.219.952,31	1.868.442,64	-15,83%	247.406,91	249.779,28	0,96%	11,14%	13,37%
GRADO EN RELACIONES LABORALES Y RECURSOS HUMANOS	760.248,68	864.568,70	13,72%	141.704,30	133.028,13	-6,12%	18,64%	15,39%
GRADO EN TRABAJO SOCIAL	1.558.086,24	1.697.724,61	8,96%	486.614,82	481.660,44	-1,02%	31,23%	28,37%
GRADO EN TURISMO	660.425,29	728.233,45	10,27%	138.655,95	98.469,26	-28,98%	20,99%	13,52%

26. Indicadores de gestión.

INDICADORES FINANCIEROS POR ESTUDIANTE MATRICULADO EN ENSEÑANZAS UNIVERSITARIAS DE 1er Y 2º CICLO O GRADO
AÑOS 2015 A 2024

- En euros corrientes -

AÑO	INGRESOS			GASTOS			RESULTADOS		
	I.C./N.E. (1)	T.C.A.E./N.E. (2)	I.T./N.E. (3)	G.C./N.E. (4)	G.T./N.E. (5)	A.B./N.E. (6)	R.P./N.E. (7)	R.T./N.E. (8)	R.N.A./N.E. (9)
AÑO 2015 (Curso Académico 2014/2015)	7.138	5.464	7.540	6.112	8.070	1.027	(531)	6.521	5.787
AÑO 2016 (Curso Académico 2015/2016)	7.598	5.964	7.985	6.801	8.161	797	(176)	6.724	5.896
AÑO 2017 (Curso Académico 2016/2017)	7.789	6.050	8.984	7.066	8.595	724	388	7.104	5.924
AÑO 2018 (Curso Académico 2017/2018)	8.169	6.483	8.919	7.604	8.927	565	(8)	7.211	5.925
AÑO 2019 (Curso Académico 2018/2019)	8.460	6.778	9.190	8.174	9.264	285	(74)	7.349	5.027
AÑO 2020 (Curso Académico 2019/2020)	8.326	6.571	9.246	8.752	9.889	(426)	(643)	7.026	1.551
AÑO 2021 (Curso Académico 2020/2021)	9.897	8.094	10.866	9.124	10.995	773	(129)	7.051	1.596
AÑO 2022 (Curso Académico 2021/2022)	10.702	8.745	12.419	9.856	12.794	845	(375)	6.805	1.715
AÑO 2023 (Curso Académico 2022/2023)	11.331	9.023	12.708	10.560	13.320	771	(612)	6.099	1.667
AÑO 2024 (Curso Académico 2023/2024)	11.284	9.242	12.320	10.741	12.920	543	(600)	5.330	1.401

(1): $\frac{\text{Ingresos Corrientes}}{\text{Número de Estudiantes}}$

(2): $\frac{\text{ranferencias Corrientes de la Admón Educativa}}{\text{Número de Estudiantes}}$

(3): $\frac{\text{Ingresos Totales}}{\text{Número de Estudiantes}}$

(4): $\frac{\text{Gastos Corrientes}}{\text{Número de Estudiantes}}$

(5): $\frac{\text{Gastos Totales}}{\text{Número de Estudiantes}}$

(6): $\frac{\text{Ahorro Bruto}}{\text{Número de Estudiantes}}$

(7): $\frac{\text{Resultado Presupuestario}}{\text{Número de Estudiantes}}$

(8): $\frac{\text{Remanente Total}}{\text{Número de Estudiantes}}$

(9): $\frac{\text{Remanente no Afectado}}{\text{Número de Estudiantes}}$

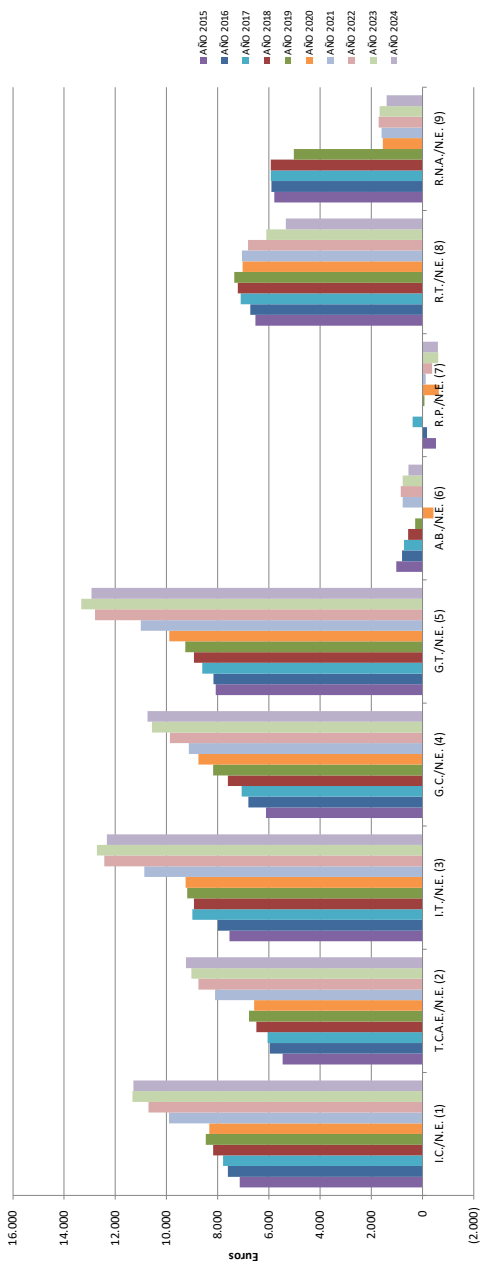

INDICADORES DE COBERTURA FINANCIERA DE LA ACTIVIDAD PRODUCTIVA. AÑOS 2015 A 2024

- En euros corrientes -

AÑO	I.C. / G.C. (1)	TAB (2)	T.C. / G.C. (3)	R.P. / G.C. (4)	R.P. / T.G. (5)	T.C.A.E / G.P (6)	T.F.O. / G.P (7)	P.P.E.G / G.C. (8)	P.P.E.G / G.C.B.S. (9)	T.K. / I.R. (10)	A.B. / I.R. (11)
AÑO 2015	116,80	14,38	91,73	25,08	18,99	116,86	113,63	17,68	92,29	17,99	62,93
AÑO 2016	111,72	10,49	91,20	20,52	17,10	115,54	112,96	14,95	81,64	29,64	62,24
AÑO 2017	110,24	9,29	89,73	20,52	16,86	114,58	111,04	14,88	79,77	81,45	49,65
AÑO 2018	107,43	6,92	88,60	18,84	16,05	117,39	111,72	13,02	68,76	40,18	43,95
AÑO 2019	103,49	3,37	86,69	16,80	14,82	110,42	107,09	11,86	65,91	63,25	27,14
AÑO 2020	95,13	(5,11)	78,39	16,76	14,83	96,56	88,39	11,51	72,42	86,21	(40,31)
AÑO 2021	108,47	7,81	90,97	17,52	14,54	113,20	108,92	10,85	66,27	54,23	43,41
AÑO 2022	108,58	7,90	92,71	15,87	12,23	114,31	113,81	10,76	65,84	63,24	31,29
AÑO 2023	107,30	6,80	91,03	16,28	12,91	111,99	111,03	9,66	54,43	50,41	28,40
AÑO 2024	105,05	4,81	89,03	16,02	13,32	111,17	111,16	9,98	59,49	48,44	25,41

(1): $\frac{\text{Ingresos Corrientes}}{\text{Gastos Corrientes}}$

(2): Tasa de Ahorro Bruto (TAB) = $\frac{\text{Ingresos Corrientes - Gastos Corrientes}}{\text{Ingresos Corrientes}}$

(3): $\frac{\text{Transferencias Corrientes (Cap. 4)}}{\text{Gastos Corrientes}}$

(4): $\frac{\text{Recursos Propios. (Cap. 3 + 5 + 6)}}{\text{Gastos Corrientes}}$

(5): $\frac{\text{Recursos Propios (Cap. 3 + 5 + 6)}}{\text{Total Gastos}}$

(6): $\frac{\text{Transferencias Corrientes de la Admón Educativa}}{\text{Gastos de Personal (Cap. 1)}}$

(7): $\frac{\text{Transferencias Financiación Operativa}}{\text{Gastos de Personal (Cap. 1)}}$

(8): $\frac{\text{Precios públicos por enseñanzas de grado (a.p. 312)}}{\text{Gastos Corrientes}}$

(9): $\frac{\text{Precios públicos por enseñanzas de grado (a.p. 312)}}{\text{Gastos Corrientes en bienes y servicios (Cap. 2)}}$

(10): $\frac{\text{Transferencias de Capital (Cap. 7)}}{\text{Inversiones Reales (Cap. 6)}}$

(11): $\frac{\text{Ahorro Bruto}}{\text{Inversiones Reales (Cap. 6)}}$

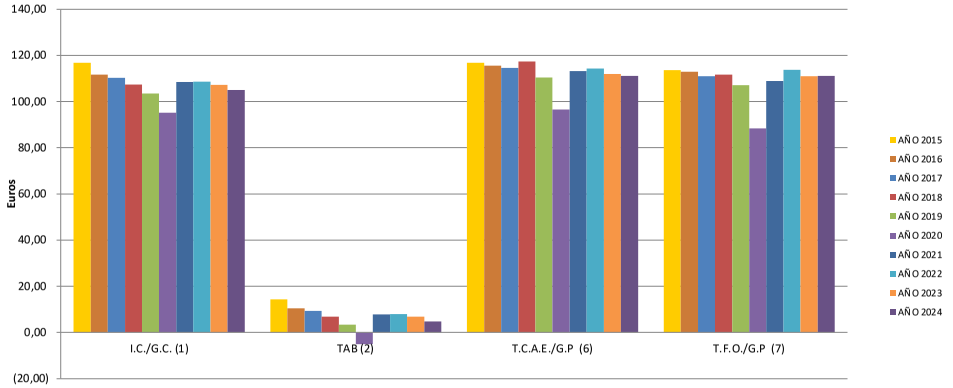

Los costes totales por personal investigador y por tipología de la actividad investigadora del ejercicio 2021 y 2022, según los resultados de la actualización y cálculo de costes del Modelo de Contabilidad Analítica del MECD a la Universidad de Jaén, son los siguientes:

Resumen tipos Actividades por fines - Actividades de investigación

Código de actividad de coste	Código de actividad de coste	Coste 2021	Coste 2022	Nº de investigadores 2021	Nº de investigadores 2022	% variación nº investigadores 22/21	Coste / Investigador 2021	Coste / Investigador 2022	% var. coste /investigador 22/21
0.5 ACTIVIDADES DE INVESTIGACIÓN	0.5.03 GRUPOS DE INVESTIGACIÓN	0,00	927.131,52	0	0	-	-	-	-
	0.5.07 ACTIVIDADES CÁTEDRAS UNIVERSITARIAS DE INVESTIGACIÓN	24.653,71	0,00	0	0	-	-	-	-
	0.5.08 TESIS DOCTORALES	784.600,42	1.074.484,88	270	283	4,81%	2.905,93	3.796,77	30,66%
	0.5.09 OTRAS ACTIVIDADES DE INVESTIGACION	34.431.301,76	29.867.126,60	0	0	-	-	-	-
	0.5.10 CONVOCATORIAS INTERNACIONALES DE INVESTIGACIÓN FUNDAMENTAL	760.915,80	1.363.156,16	46	52	13,04%	16.541,65	26.214,54	58,48%
	0.5.11 PROYECTOS DE INVESTIGACIÓN FUNDAMENTAL ORIENTADA DEL PLAN NACIONAL DE I+D+I	3.876.682,28	5.220.169,24	278	382	37,41%	13.944,90	13.665,36	-2,00%
	0.5.12 PROYECTOS DE INVESTIGACIÓN FUNDAMENTAL ORIENTADA DE PLANES REGIONALES	7.699.571,57	13.855.545,44	649	702	8,17%	11.863,75	19.737,24	66,37%
	0.5.13 ACTIVIDADES DEL PROGRAMA MARCO	1.206.956,29	1.867.209,55	45	57	26,67%	26.821,25	32.758,06	22,13%
	0.5.14 ART. 83.4	5.629.015,06	6.612.316,77	788	811	2,92%	7.143,42	8.153,29	14,14%
Suma Total		**54.413.696,90**	**60.787.140,15**	**2.076,00**	**2.287,00**	**10,16%**			

Los costes totales por alumno matriculado de las actividades de docencia del ejercicio 2021 y 2022, según los resultados de la actualización y cálculo de costes del Modelo de Contabilidad Analítica del MECD a la Universidad de Jaén, son los siguientes:

Resumen Tipos Actividades por Fines - Actividades de Docencia

Código Actividad de Coste	Código Actividad de Coste	Coste Total 2021	Coste Total 2022	Nº alumnos matriculados 2021	Nº alumnos matriculados 2022	% var. alumnos matric. 22/21	Coste / Alumno matriculado 2021	Coste / Alumno matriculado 2022	% var. coste/alum. matric. 22/21
0.4 ACTIVIDADES DE DOCENCIA	0.4.00 REGLADA	55.532.758,73	57.307.675,15	110.269,83	109.545,35	-0,66%	503,61	523,14	3,88%
	0.4.01 NO REGLADA	1.780.138,40	1.756.258,55	6.651,96	4.184,00	-37,10%	267,61	419,76	56,85%
	0.4.02 OTRAS ACTIVIDADES DE DOCENCIA	519.896,03	459.300,94	0,00	0,00	-	-	-	-
Suma Total		**57.832.793,15**	**59.523.234,64**	**116.921,79**	**113.729,35**	**-2,73%**			

Los costes totales por alumno matriculado y por tipología de las enseñanzas del ejercicio 2021 y 2022, según los resultados de la actualización y cálculo de costes del Modelo de Contabilidad Analítica del MECD a la Universidad de Jaén, son los siguientes:

Desglose coste Actividades de Docencia Reglada

Código Actividad de Coste	Código Actividad de Coste	Código Actividad de Coste	Coste Total 2021	Coste Total 2022	Nº alumnos matriculados 2021	Nº alumnos matriculados 2022	% var. alumnos matric. 22/21	Coste / Alumno matriculado 2021	Coste / Alumno matriculado 2022	% var. coste/alum. matric. 22/21
0.4 ACTIVIDADES DE DOCENCIA	0.4.00 REGLADA	0.4.00.002 GRADO	45.292.865,99	47.939.323,87	92.075,77	91.359,66	-0,78%	491,91	524,73	6,67%
		0.4.00.003 POSTGRADO OFICIAL	9.701.982,39	8.960.851,69	18.194,06	18.185,69	-0,05%	533,25	492,74	-7,60%
		0.4.00.004 ACCESO	500.856,55	375.730,01	0,00	0,00	-	-	-	-
		0.4.00.005 ACTIVIDADES C.P. SAFA (CENTR	37.053,80	31.769,58	0,00	0,00	-	-	-	-
Suma Total			**55.532.758,73**	**57.307.675,15**	**110.269,83**	**109.545,35**	**-0,66%**			

Los costes totales por alumno matriculado y por rama de conocimiento del ejercicio 2021 y 2022, según los resultados de la actualización y cálculo de costes del Modelo de Contabilidad Analítica del MECD a la Universidad de Jaén, son los siguientes:

Desglose Actividades de docencia reglada por ramas de conocimiento (excepto Acceso y SAFA)

Rama de conocimiento	Coste 2021	Coste 2022	Nº alumnos matriculados 2021	Nº alumnos matriculados 2022	% var. alumnos matric. 22/21	Coste / Alumno matriculado 2021	Coste / Alumno matriculado 2022	% var. coste/alum. matric. 22/21
ARTES Y HUMANIDADES	5.107.677,44	5.566.158,04	9.823,06	9.652,32	-1,74%	519,97	576,67	10,90%
CIENCIAS	7.542.924,22	6.282.776,56	6.452,96	6.714,33	4,05%	1.168,91	935,73	-19,95%
CIENCIAS DE LA SALUD	6.688.626,05	6.957.876,55	18.116,69	18.346,01	1,27%	369,20	379,26	2,73%
CIENCIAS SOCIALES Y JURÍDICAS	20.300.625,74	22.255.040,02	55.794,57	54.754,35	-1,86%	363,85	406,45	11,71%
INGENIERÍA Y ARQUITECTURA	15.345.305,07	15.735.109,13	20.082,55	20.057,34	-0,13%	764,11	784,51	2,67%
CIENCIAS SOCIALES Y JURÍDICAS/CIENCIAS DE LA SALUD	9.689,85	0,00	0,00	0,00	-	-	-	-
INGENIERÍA Y ARQUITECTURA/CIENCIAS SOCIALES Y JURÍDICAS	0,00	103.215,26	0,00	21,00	-	-	4.915,01	-
Suma Total	**54.994.848,38**	**56.900.175,56**	**110.269,83**	**109.545,35**	**-0,66%**			

Desglose Actividades de docencia reglada - Grado

Titulación Grado Oficial	Coste Total 2017	Coste Total 2021	Nº alumnos matriculados 2017	Nº alumnos matriculados 2021	% var. alumnos matric. 21/17	Coste / Alumno matriculado 2017	Coste / Alumno matriculado 2021	% var. coste/alum. matric. 21/17
DOBLE GRADO EN DERECHO Y ADMINISTRACIÓN Y DIRECCIÓN DE EMPRESAS	1.725.355,14	1.654.776,49	3.888,71	3.094,34	-20,43%	443,68	534,78	20,53%
DOBLE GRADO EN ENFERMERÍA Y FISIOTERAPIA (Plan estudios 105A)	0,00	0,00	0,00	0,00	#¡DIV/0!	#¡DIV/0!	#¡DIV/0!	#¡DIV/0!
DOBLE GRADO EN ENFERMERÍA Y FISIOTERAPIA (Plan estudios 105B)	0,00	850.608,60	0,00	266,69	#¡DIV/0!	#¡DIV/0!	3.189,50	#¡DIV/0!
DOBLE GRADO EN INGENIERÍA DE RECURSOS ENERGÉTICOS E ING. QUÍMICA INDUSTRIAL	98.093,30	275.535,63	10,59	102,35	866,48%	9.262,82	2.692,09	-70,94%
DOBLE GRADO EN INGENIERÍA DE TECNOLOGÍAS MINERAS E INGENIERÍA CIVIL	105.230,55	258.630,41	54,03	136,94	153,45%	1.947,63	1.888,64	-3,03%
DOBLE GRADO EN INGENIERÍA ELÉCTRICA E INGENIERÍA ELECTRÓNICA INDUSTRIAL	159.834,92	398.358,52	32,66	210,32	543,97%	4.893,90	1.894,06	-61,30%
DOBLE GRADO EN INGENIERÍA ELÉCTRICA E INGENIERÍA MECÁNICA (Plan estudios 136A)	126.952,38	373.089,00	39,67	180,33	354,58%	3.200,21	2.068,92	-35,35%
DOBLE GRADO EN INGENIERÍA ELÉCTRICA E INGENIERÍA MECÁNICA (Plan estudios 148A)	73.722,24	257.880,02	29,93	255,37	753,22%	2.463,16	1.009,83	-59,00%
DOBLE GRADO EN INGENIERÍA ELÉCTRICA E INGENIERÍA QUÍMICA INDUSTRIAL	82.301,29	206.766,05	0,00	0,00	#¡DIV/0!	#¡DIV/0!	#¡DIV/0!	#¡DIV/0!
DOBLE GRADO EN INGENIERÍA MECÁNICA E INGENIERÍA DE ORGANIZACIÓN INDUSTRIAL	143.884,41	407.241,62	30,00	368,66	1128,87%	4.796,15	1.104,65	-76,97%
DOBLE GRADO EN INGENIERÍA MECÁNICA E INGENIERÍA ELECTRÓNICA INDUSTRIAL	0,00	439.756,65	0,00	430,02	#¡DIV/0!	#¡DIV/0!	1.022,64	#¡DIV/0!
DOBLE GRADO ING. DE TECNOLOGÍAS DE LA TELECOMUNICACIÓN E ING. TELEMÁTICA	0,00	447.125,79	0,00	345,68	#¡DIV/0!	#¡DIV/0!	1.293,47	#¡DIV/0!
GRADO EN ADMINISTRACIÓN Y DIRECCIÓN DE EMPRESAS (Plan estudios 111A)	2.311.207,58	1.259.231,56	9.110,02	6.191,99	-32,03%	253,70	203,36	-19,84%
GRADO EN ADMINISTRACIÓN Y DIRECCIÓN DE EMPRESAS (Plan estudios 111B)	0,00	682.632,92	0,00	729,98	#¡DIV/0!	#¡DIV/0!	935,14	#¡DIV/0!
GRADO EN ARQUEOLOGÍA	541.026,86	783.877,89	974,96	912,36	-6,42%	554,92	859,18	54,83%
GRADO EN BIOLOGÍA	2.516.495,71	2.846.037,26	2.456,65	2.368,64	-3,58%	1.024,36	1.201,55	17,30%
GRADO EN CIENCIAS AMBIENTALES	1.090.389,35	1.176.155,98	1.343,66	805,67	-40,04%	811,51	1.459,85	79,89%
GRADO EN DERECHO	2.056.779,38	2.100.687,48	6.472,34	5.917,66	-8,57%	317,78	354,99	11,71%
GRADO EN EDUCACIÓN INFANTIL	1.781.604,16	2.186.186,03	7.305,68	7.102,68	-2,78%	243,87	307,80	26,22%
GRADO EN EDUCACIÓN PRIMARIA	2.430.540,26	2.716.163,46	9.647,32	9.467,29	-1,87%	251,94	286,90	13,88%
GRADO EN EDUCACIÓN SOCIAL	675.376,69	863.578,31	2.335,03	2.641,01	13,10%	289,24	326,99	13,05%
GRADO EN ENFERMERÍA (Plan estudios 100A)	1.881.987,37	656.084,72	4.844,31	1.543,69	-68,13%	388,49	425,01	9,40%
GRADO EN ENFERMERÍA (Plan estudios 100B)	0,00	754.668,69	0,00	2.906,97	#¡DIV/0!	#¡DIV/0!	259,61	#¡DIV/0!
GRADO EN ESTADÍSTICA Y EMPRESA	790.305,53	871.774,06	1.102,65	929,70	-15,68%	716,73	937,69	30,83%
GRADO EN ESTUDIOS INGLESES	1.221.183,51	1.097.194,81	2.749,67	2.375,64	-13,60%	444,12	461,85	3,99%
GRADO EN FILOLOGÍA HISPÁNICA	1.017.355,69	1.054.255,59	1.301,00	1.006,99	-22,60%	781,98	1.046,94	33,88%
GRADO EN FINANZAS Y CONTABILIDAD	1.020.491,52	669.864,46	2.366,29	1.417,65	-40,09%	431,26	472,52	9,57%
GRADO EN FISIOTERAPIA	1.042.960,04	862.586,57	2.821,99	2.708,98	-4,00%	369,58	318,42	-13,84%
GRADO EN GEOGRAFÍA E HISTORIA (Plan estudios 124A)	823.033,67	620.419,92	1.550,30	1.209,97	-21,95%	530,89	512,76	-3,42%
GRADO EN GEOGRAFÍA E HISTORIA (Plan estudios 129A)	0,00	44.179,71	0,00	131,32	#¡DIV/0!	#¡DIV/0!	336,43	#¡DIV/0!
GRADO EN GESTIÓN Y ADMINISTRACIÓN PÚBLICA	718.300,98	514.700,07	1.360,35	664,98	-51,12%	528,03	774,01	46,59%
GRADO EN HISTORIA DEL ARTE (Plan estudios 125A)	549.018,38	485.553,98	1.082,68	883,34	-18,41%	507,09	549,68	8,40%
GRADO EN HISTORIA DEL ARTE (Plan estudios 160A)	0,00	42.514,45	0,00	76,70	#¡DIV/0!	#¡DIV/0!	554,30	#¡DIV/0!
GRADO EN INGENIERÍA CIVIL	539.392,57	339.112,94	956,67	531,99	-44,39%	563,82	637,44	13,06%
GRADO EN INGENIERÍA DE ORGANIZACIÓN INDUSTRIAL	776.214,96	563.871,49	1.741,35	1.171,00	-32,75%	445,75	481,53	8,03%

Desglose Actividades de docencia reglada - Grado

Titulación Grado Oficial	Coste Total 2017	Coste Total 2021	Nº alumnos matriculados 2017	Nº alumnos matriculados 2021	% var. alumnos matric. 21/17	Coste / Alumno matriculado 2017	Coste / Alumno matriculado 2021	% var. coste/alum. matric. 21/17
GRADO EN INGENIERÍA DE RECURSOS ENERGÉTICOS	511.040,37	293.446,52	399,36	245,03	-38,64%	1.279,65	1.197,59	-6,41%
GRADO EN INGENIERÍA DE TECNOLOGÍAS DE TELECOMUNICACIÓN	642.724,58	540.359,79	888,67	971,66	9,34%	723,24	556,12	-23,11%
GRADO EN INGENIERÍA DE TECNOLOGÍAS MINERAS	424.738,36	222.185,36	158,33	121,97	-22,96%	2.682,61	1.821,64	-32,09%
GRADO EN INGENIERÍA ELÉCTRICA (Plan estudios 135A)	745.557,34	500.550,83	989,99	543,63	-45,09%	753,10	920,76	22,26%
GRADO EN INGENIERÍA ELÉCTRICA (Plan estudios 147A)	519.124,25	297.966,62	633,99	352,97	-44,33%	818,82	844,17	3,10%
GRADO EN INGENIERÍA ELECTRÓNICA INDUSTRIAL	953.455,60	698.491,32	2.295,64	1.588,66	-30,80%	415,33	439,67	5,86%
GRADO EN INGENIERÍA GEOMÁTICA Y TOPOGRÁFICA	1.375.169,30	1.023.214,79	564,65	353,66	-37,37%	2.435,44	2.893,22	18,80%
GRADO EN INGENIERÍA INFORMÁTICA	1.995.000,79	2.424.381,33	4.397,35	5.196,35	18,17%	453,68	466,55	2,84%
GRADO EN INGENIERÍA MECÁNICA (Plan estudios 134A)	968.754,03	757.644,25	4.119,70	2.559,67	-37,87%	235,15	295,99	25,87%
GRADO EN INGENIERÍA MECÁNICA (Plan estudios 146A)	610.534,02	439.995,13	1.648,00	855,65	-48,08%	370,47	514,22	38,80%
GRADO EN INGENIERÍA QUÍMICA INDUSTRIAL	568.591,09	400.948,81	495,31	364,99	-26,31%	1.147,95	1.098,52	-4,31%
GRADO EN INGENIERÍA TELEMÁTICA	651.959,11	494.907,95	765,67	731,99	-4,40%	851,49	676,11	-20,60%
GRADO EN PSICOLOGÍA	2.040.560,79	2.428.678,07	8.750,02	8.039,64	-8,12%	233,21	302,09	29,54%
GRADO EN QUÍMICA	2.275.977,07	2.219.952,31	2.279,32	1.902,34	-16,54%	998,53	1.166,96	16,87%
GRADO EN RELACIONES LABORALES Y RECURSOS HUMANOS	843.096,37	760.248,68	2.387,67	1.366,31	-42,78%	353,10	556,42	57,58%
GRADO EN TRABAJO SOCIAL	1.429.847,83	1.558.086,24	5.423,33	5.301,35	-2,25%	263,65	293,90	11,48%
GRADO EN TURISMO	890.488,88	660.425,29	2.519,34	1.234,66	-50,99%	353,46	534,90	51,33%

27. Hechos posteriores al cierre.

No se han producido acontecimientos significativos posteriores al 31 de diciembre de 2024 que puedan resultar de interés para los usuarios de las presentes cuentas anuales.

Universidad de Jaén

Cuentas Anuales 2024

ANEXOS

Pág.

ANEXO I.- DETALLE EXPLICATIVO DE LOS CRÉDITOS Y PREVISIONES PRESUPUESTARIOS SEGÚN ESTRUCTURA ORGÁNICA, FUNCIONAL Y ECONÓMICA 297

I.1.- Estado de aplicación de los créditos presupuestarios según estructura orgánica, económica y funcional 299

I.2.- Estado de aplicación de los créditos presupuestarios según estructura orgánica y económica detallada por capítulos. Especial detalle Capítulo 2. 343

I.3.- Modificaciones de crédito según estructura orgánica, económica y funcional.....367

I.4.- Estado de ejecución de las previsiones presupuestarias según estructura económica y orgánica. 407

ANEXO II.- DETALLE DE LAS ACTIVIDADES RELACIONADAS CON LA FORMACIÓN NO REGLADA 449

II.1.- Detalle de la actividad realizada por cursos de extensión universitaria y de verano (EPC).....453

II.2.- Detalle de la actividad realizada por jornadas, congresos y similares de enseñanza (EPJ)....455

II.3.- Detalle de la actividad realizada por enseñanzas de formación continua específica (EPE) 457

II.4.- Detalle de la actividad realizada por enseñanzas de formación continua genérica (EPG) 459

II.5.- Detalle de la actividad realizada por enseñanzas de títulos propios de postgrado (EPP) 463

ANEXO III.- DETALLE DE DETERMINADAS ACTIVIDADES RELACIONADAS CON LA INVESTIGACIÓN 465

III.1.- Detalle de la actividad realizada por contratos (IAC).....469

III.2.- Detalle de la actividad realizada por contratos de investigación internos (IAI) 489

III.3.- Detalle de la actividad realizada susceptible de protección a través de patentes, modelos de utilidad, diseños industriales… (I) 491

III.4.- Detalle de la actividad realizada por grupos de investigación (IBG) 493

III.5.- Detalle de la actividad realizada por grupos de investigación (IBG3.4).....501

III.6.- Detalle de la actividad realizada por proyectos investigación (IBP) 507

III.7.- Detalle de la actividad realizada por ayudas a la investigación (IFS).....523

III.8.- Detalle de la actividad realizada por jornadas, congresos y similares de investigación (IFJ)...535

En el primer anexo se registra la información referente al comportamiento presupuestario del conjunto de los centros de gasto que han operado en el año 2024 en la Universidad de Jaén, expresando dicha información de acuerdo a la tipología del órgano responsable de la gestión presupuestaria, tales como gobierno colegiado y unipersonal, centros, departamentos y cátedras universitarias, servicios y órganos de representación de estudiantes y del personal. Igualmente, se detalla la información atendiendo a la naturaleza económica del gasto contraído por las diferentes unidades orgánicas y según sea la actividad funcional que da contenido a la activación de los referidos gastos (Anexo I.1).

En el Anexo I.2 se detalla para cada centro de gasto de la UJA el comportamiento del gasto presupuestario por capítulos, con especial referencia al capítulo segundo, gastos corrientes en bienes y servicios, al reflejar las cantidades aplicadas a nivel de los diferentes conceptos presupuestarios que conforman este capítulo. Mientras, en el Anexo I.3 se pone de manifiesto las diferentes figuras de modificación de crédito según la estructura orgánica, económica y funcional de la Universidad.

En el anexo I.4 se muestra el detalle de la ejecución de las previsiones presupuestarias del estado de ingresos según su clasificación económica y orgánica, así como los derechos reconocidos netos y la recaudación neta de los mismos.

Por su parte en el Anexo II se registran el comportamiento económico de las actividades relacionadas con la formación, ajenas a las enseñanzas oficiales de grado, máster y primer, segundo y tercer ciclo. Éstas aparecen identificadas atendiendo a la ubicación departamental del profesor responsable de las mismas, especificando su comportamiento de ingresos y gastos presupuestarios.

Por último, en el Anexo III se contemplan determinadas actividades realizadas en el ámbito de la investigación (tanto básica y aplicada, como de su fomento e impulso). Éstas, igualmente, se detallan atendiendo a la ubicación departamental del profesor responsable de las mismas, especificando su comportamiento de ingresos y gastos presupuestarios.

Universidad de Jaén

Cuentas Anuales 2024

Anexo I

DETALLE EXPLICATIVO DE LOS CRÉDITOS Y PREVISIONES PRESUPUESTARIOS SEGÚN ESTRUCTURA ORGÁNICA, FUNCIONAL Y ECONÓMICA

ANEXO I.1. ESTADO DE APLICACIÓN DE LOS CRÉDITOS PRESUPUESTARIOS SEGÚN ESTRUCTURA ECONÓMICA, ORGÁNICA y FUNCIONAL. EJERCICIO ECONÓMICO 2024

- En euros -

COD. DESCRIPCIÓN	Crédito inicial (1)	Modificaciones: Remanentes (2)	Modificaciones: Redistribuciones (3)	Modificaciones: Anticipos (4)	Modificaciones: Otras modif. (5)	Total modificaciones (6) = (2+3+4+5)	Crédito final (7) = (1+6)	Crédito dispuesto (8)	Crédito disponible: Bruto (9) = (7-8)	Crédito disponible: Neto (10) = (9-4)	Modificación s/Cto. (11) = (6/1)	Gastado s/Cto. final (12) = (8/7)	Disp. bruto s/Cto. final (13) = (9/7)
01 - ÓRGANOS DE GOBIERNO COLEGIADOS	**313.838,56**	**0,00**	**-244,36**	**0,00**	**11.452,00**	**11.207,64**	**325.046,20**	**288.130,44**	**36.915,76**	**36.915,76**	**3,57%**	**88,64%**	**11,36%**
01.01 - CONSEJO DE DIRECCIÓN	69.500,00	0,00	-244,36	0,00	10.000,00	9.755,64	79.255,64	73.339,86	5.915,78	5.915,78	14,04%	92,54%	7,46%
C.Económica: 2 / C.Funcional: A - ACTIVIDADES COMPLEMENTARIAS	69.500,00	0,00	-244,36	0,00	9.249,00	9.004,64	78.504,64	72.615,02	5.889,62	5.889,62	12,96%	92,50%	7,50%
C.Económica: 60 / C.Funcional: A - ACTIVIDADES COMPLEMENTARIAS	0,00	0,00	0,00	0,00	751,00	751,00	751,00	724,84	26,16	26,16	-	96,52%	3,48%
01.02 - CONSEJO DE GOBIERNO	2.200,00	0,00	0,00	0,00	0,00	0,00	2.200,00	114,92	2.085,08	2.085,08	0,00%	5,22%	94,78%
C.Económica: 2 / C.Funcional: A - ACTIVIDADES COMPLEMENTARIAS	2.200,00	0,00	0,00	0,00	0,00	0,00	2.200,00	114,92	2.085,08	2.085,08	0,00%	5,22%	94,78%
01.03 - CLAUSTRO UNIVERSITARIO	6.300,00	0,00	0,00	0,00	0,00	0,00	6.300,00	4.911,09	1.388,91	1.388,91	0,00%	77,95%	22,05%
C.Económica: 2 / C.Funcional: A - ACTIVIDADES COMPLEMENTARIAS	6.300,00	0,00	0,00	0,00	0,00	0,00	6.300,00	4.911,09	1.388,91	1.388,91	0,00%	77,95%	22,05%
01.04 - CONSEJO SOCIAL	235.838,56	0,00	0,00	0,00	1.452,00	1.452,00	237.290,56	209.764,57	27.525,99	27.525,99	0,62%	88,40%	11,60%
C.Económica: 11 / C.Funcional: A - ACTIVIDADES COMPLEMENTARIAS	81.665,40	0,00	0,00	0,00	2.408,79	2.408,79	84.074,19	84.074,19	0,00	0,00	2,95%	100,00%	0,00%
C.Económica: 12 / C.Funcional: A - ACTIVIDADES COMPLEMENTARIAS	34.468,00	0,00	0,00	0,00	297,72	297,72	34.765,72	34.765,72	0,00	0,00	0,86%	100,00%	0,00%
C.Económica: 15 / C.Funcional: A - ACTIVIDADES COMPLEMENTARIAS	10.819,32	0,00	0,00	0,00	173,88	173,88	10.993,20	10.993,20	0,00	0,00	1,61%	100,00%	0,00%
C.Económica: 16 / C.Funcional: A - ACTIVIDADES COMPLEMENTARIAS	38.185,84	0,00	0,00	0,00	1.499,78	1.499,78	39.685,62	39.685,62	0,00	0,00	3,93%	100,00%	0,00%
C.Económica: 2 / C.Funcional: A - ACTIVIDADES COMPLEMENTARIAS	70.700,00	0,00	0,00	0,00	-4.054,40	-4.054,40	66.645,60	39.158,70	27.486,90	27.486,90	-5,73%	58,76%	41,24%
C.Económica: 60 / C.Funcional: A - ACTIVIDADES COMPLEMENTARIAS	0,00	0,00	0,00	0,00	1.126,23	1.126,23	1.126,23	1.087,14	39,09	39,09	-	96,53%	3,47%
02 - ÓRGANOS DE GOBIERNO UNIPERSONALES	**7.773.693,00**	**17.642.403,66**	**854.367,09**	**14.040,00**	**3.541.850,77**	**22.052.661,52**	**29.826.354,52**	**18.595.277,94**	**11.231.076,58**	**11.217.036,58**	**283,68%**	**62,35%**	**37,65%**
02.01 - VICERRECTORADO DE PERSONAL DOCENTE E INVESTIGADOR	34.300,00	0,00	0,00	0,00	0,00	0,00	34.300,00	18.074,74	16.225,26	16.225,26	0,00%	52,70%	47,30%
C.Económica: 2 / C.Funcional: AGP - PERSONAL DOCENTE E INVESTIGADOR	34.300,00	0,00	0,00	0,00	0,00	0,00	34.300,00	18.074,74	16.225,26	16.225,26	0,00%	52,70%	47,30%
02.02 - VICERRECTORADO DE ENSEÑANZAS OFICIALES	244.000,00	0,00	0,00	0,00	-144.719,32	-144.719,32	99.280,68	88.943,65	10.337,03	10.337,03	-59,31%	89,59%	10,41%
C.Económica: 15 / C.Funcional: EEE - ENSEÑANZAS OFICIALES	0,00	0,00	0,00	0,00	2.000,00	2.000,00	2.000,00	1.000,00	1.000,00	1.000,00	-	50,00%	50,00%
C.Económica: 2 / C.Funcional: EEE - ENSEÑANZAS OFICIALES	180.000,00	0,00	0,00	0,00	-155.598,22	-155.598,22	24.401,78	23.678,76	723,02	723,02	-86,44%	97,04%	2,96%
C.Económica: 48 / C.Funcional: EEE - ENSEÑANZAS OFICIALES	64.000,00	0,00	0,00	0,00	7.083,33	7.083,33	71.083,33	62.474,05	8.609,28	8.609,28	11,07%	87,89%	12,11%
C.Económica: 60 / C.Funcional: EEE - ENSEÑANZAS OFICIALES	0,00	0,00	0,00	0,00	1.795,57	1.795,57	1.795,57	1.790,84	4,73	4,73	-	99,74%	0,26%
02.02.AC - III Jornada en Valores Universitarios	0,00	1.903,57	0,00	0,00	0,00	1.903,57	1.903,57	0,00	1.903,57	1.903,57	-	0,00%	100,00%
C.Económica: 2 / C.Funcional: EPG - FORMACION CONTINUA GENÉRICA	0,00	1.903,57	0,00	0,00	0,00	1.903,57	1.903,57	0,00	1.903,57	1.903,57	-	0,00%	100,00%
02.03 - VICERRECTORADO DE INVESTIGACIÓN Y TRANSFERENCIA DEL CONOCIMIENTO	2.441.240,00	0,00	-476.595,94	0,00	-807.773,15	-1.284.369,09	1.156.870,91	1.065.287,14	91.583,77	91.583,77	-52,61%	92,08%	7,92%
C.Económica: 2 / C.Funcional: IFP - INVESTIGACIÓN	31.240,00	0,00	0,00	0,00	53.910,20	53.910,20	85.150,20	72.433,73	12.716,47	12.716,47	172,57%	85,07%	14,93%
C.Económica: 2 / C.Funcional: IFT1 - APOYO ACTIVIDADES TRANSFERENCIA DEL CONOCIMIENTO	77.500,00	0,00	-34.202,17	0,00	-13.478,93	-47.681,10	29.818,90	27.562,49	2.256,41	2.256,41	-61,52%	92,43%	7,57%
C.Económica: 47 / C.Funcional: IFT1 - APOYO ACTIVIDADES TRANSFERENCIA DEL CONOCIMIENT	222.000,00	0,00	0,00	0,00	-15.130,64	-15.130,64	206.869,36	181.051,84	25.817,52	25.817,52	-6,82%	87,52%	12,48%
C.Económica: 48 / C.Funcional: IFP - INVESTIGACIÓN	1.589.000,00	0,00	0,00	0,00	-831.997,53	-831.997,53	757.002,47	727.692,00	29.310,47	29.310,47	-52,36%	96,13%	3,87%
C.Económica: 48 / C.Funcional: IFT1 - APOYO ACTIVIDADES TRANSFERENCIA DEL CONOCIMIENT	46.500,00	0,00	-39,18	0,00	-45.000,00	-45.039,18	1.460,82	0,00	1.460,82	1.460,82	-96,86%	0,00%	100,00%
C.Económica: 60 / C.Funcional: IFP - INVESTIGACIÓN	0,00	0,00	0,00	0,00	460,00	460,00	460,00	437,92	22,08	22,08	-	95,20%	4,80%
C.Económica: 640 / C.Funcional: IFP - INVESTIGACIÓN	120.000,00	0,00	0,00	0,00	-107.040,00	-107.040,00	12.960,00	12.960,00	0,00	0,00	-89,20%	100,00%	0,00%
C.Económica: 641 / C.Funcional: IBG - GRUPOS DE INVESTIGACIÓN	260.000,00	0,00	-80,00	0,00	-218.545,00	-218.625,00	41.375,00	41.375,00	0,00	0,00	-84,09%	100,00%	0,00%
C.Económica: 643 / C.Funcional: IBP - PROYECTOS DE INVESTIGACIÓN	0,00	0,00	-421.991,43	0,00	421.991,43	0,00	0,00	0,00	0,00	0,00	-	-	-
C.Económica: 644 / C.Funcional: IFS - AYUDAS A LA INVESTIGACIÓN	95.000,00	0,00	-20.283,16	0,00	-52.942,68	-73.225,84	21.774,16	1.774,16	20.000,00	20.000,00	-77,08%	8,15%	91,85%
02.03.42 - S.E. PROGRAMA BECAS DE FORMACION PERSONAL INVESTIGADOR. FPI.	0,00	61.610,38	-12.428,31	0,00	0,00	49.182,07	49.182,07	2.056,21	47.125,86	47.125,86	-	4,18%	95,82%
C.Económica: 644 / C.Funcional: IFS - AYUDAS A LA INVESTIGACIÓN	0,00	61.610,38	-12.428,31	0,00	0,00	49.182,07	49.182,07	2.056,21	47.125,86	47.125,86	-	4,18%	95,82%
02.03.43 - S.E. PROGRAMA FORMACION DE PROFESORADO UNIVERSITARIO .FPU.	0,00	8.056,74	0,00	0,00	0,00	8.056,74	8.056,74	508,30	7.548,44	7.548,44	-	6,31%	93,69%
C.Económica: 644 / C.Funcional: IFS - AYUDAS A LA INVESTIGACIÓN	0,00	8.056,74	0,00	0,00	0,00	8.056,74	8.056,74	508,30	7.548,44	7.548,44	-	6,31%	93,69%
02.03.71 - SUBV. GESTION PROGRAMAS DE AYUDAS ESTAT. PERSONAL INV. FORMACION	0,00	6.549,72	2.749,95	0,00	1.606,99	10.906,66	10.906,66	0,00	10.906,66	10.906,66	-	0,00%	100,00%
C.Económica: 644 / C.Funcional: IFS - AYUDAS A LA INVESTIGACIÓN	0,00	6.549,72	2.749,95	0,00	1.606,99	10.906,66	10.906,66	0,00	10.906,66	10.906,66	-	0,00%	100,00%
02.03.AA - A.INVEST. PROGRAMA JUAN DE LA CIERVA CONV. 2019	0,00	9.004,34	0,00	0,00	0,00	9.004,34	9.004,34	0,00	9.004,34	9.004,34	-	0,00%	100,00%
C.Económica: 644 / C.Funcional: IFS - AYUDAS A LA INVESTIGACIÓN	0,00	9.004,34	0,00	0,00	0,00	9.004,34	9.004,34	0,00	9.004,34	9.004,34	-	0,00%	100,00%
02.03.AB - A. INVESTIGACION PROGRAMA RAMÓN Y CAJAL 2019- BIENVENIDA GILBERT LOPEZ	0,00	41.469,21	-13.241,34	0,00	0,00	28.227,87	28.227,87	21.056,43	7.171,44	7.171,44	-	74,59%	25,41%
C.Económica: 644 / C.Funcional: IFS - AYUDAS A LA INVESTIGACIÓN	0,00	41.469,21	-13.241,34	0,00	0,00	28.227,87	28.227,87	21.056,43	7.171,44	7.171,44	-	74,59%	25,41%
02.03.AC - A. INVESTIGACION PROGRAMA RAMÓN Y CAJAL 2019- JOSE MIGUEL MANZANO PREG	0,00	33.423,74	11.977,05	0,00	-1.633,80	43.766,99	43.766,99	25.175,03	18.591,96	18.591,96	-	57,52%	42,48%
C.Económica: 644 / C.Funcional: IFS - AYUDAS A LA INVESTIGACIÓN	0,00	33.423,74	11.977,05	0,00	-1.633,80	43.766,99	43.766,99	25.175,03	18.591,96	18.591,96	-	57,52%	42,48%
02.03.AD - A. INVESTIGACION PROGRAMA BEATRIZ GALINDO 2020-ANGEL GALÁN MARTIN	0,00	16.120,95	50.000,00	0,00	0,00	66.120,95	66.120,95	48.992,04	17.128,91	17.128,91	-	74,09%	25,91%
C.Económica: 644 / C.Funcional: IFS - AYUDAS A LA INVESTIGACIÓN	0,00	16.120,95	50.000,00	0,00	0,00	66.120,95	66.120,95	48.992,04	17.128,91	17.128,91	-	74,09%	25,91%
02.03.AE - A. INVESTIGACION PROGRAMA BEATRIZ GALINDO 2020- JORGE PEREZ FERNANDEZ	0,00	34.742,37	90.000,00	0,00	0,00	124.742,37	124.742,37	40.379,32	84.363,05	84.363,05	-	32,37%	67,63%
C.Económica: 644 / C.Funcional: IFS - AYUDAS A LA INVESTIGACIÓN	0,00	34.742,37	90.000,00	0,00	0,00	124.742,37	124.742,37	40.379,32	84.363,05	84.363,05	-	32,37%	67,63%
02.03.AF - A. INVESTIGACION PROGRAMA DOCTORES PAIDI -Convocatoria 2020	0,00	169.705,58	0,00	0,00	0,00	169.705,58	169.705,58	48.694,51	121.011,07	121.011,07	-	28,69%	71,31%
C.Económica: 644 / C.Funcional: IFS - AYUDAS A LA INVESTIGACIÓN	0,00	169.705,58	0,00	0,00	0,00	169.705,58	169.705,58	48.694,51	121.011,07	121.011,07	-	28,69%	71,31%
02.03.AH - A. INVEST. CONTRATACION TEMPORAL DE PERSONAL TECNICO Y DE GESTION DE I+D+	0,00	88.017,41	-88.017,41	0,00	0,00	0,00	0,00	0,00	0,00	0,00	-	-	-
C.Económica: 644 / C.Funcional: IFS - AYUDAS A LA INVESTIGACIÓN	0,00	88.017,41	-88.017,41	0,00	0,00	0,00	0,00	0,00	0,00	0,00	-	-	-
02.03.AI - CONVOCATORIA BECAS OPORTUNIDAD AL TALENTO - FUNDACIÓN ONCE / UNIVERSIDA	0,00	299,06	0,00	0,00	0,00	299,06	299,06	0,00	299,06	299,06	-	0,00%	100,00%
C.Económica: 644 / C.Funcional: IFS - AYUDAS A LA INVESTIGACIÓN	0,00	299,06	0,00	0,00	0,00	299,06	299,06	0,00	299,06	299,06	-	0,00%	100,00%
02.03.AJ - A. INVEST. PROGRAMA FPI CONV. 2020	0,00	40.449,29	37.624,40	0,00	0,00	78.073,69	78.073,69	49.410,88	28.662,81	28.662,81	-	63,29%	36,71%

ANEXO I.1. ESTADO DE APLICACIÓN DE LOS CRÉDITOS PRESUPUESTARIOS SEGÚN ESTRUCTURA ECONÓMICA, ORGÁNICA y FUNCIONAL. EJERCICIO ECONÓMICO 2024

- En euros -

COD. DESCRIPCIÓN	Crédito inicial (1)	Modificaciones: Remanentes (2)	Modificaciones: Redistribuciones (3)	Modificaciones: Anticipos (4)	Modificaciones: Otras modif. (5)	Total modificaciones (6) = (2+3+4+5)	Crédito final (7) = (1+6)	Crédito dispuesto (8)	Crédito disponible: Bruto (9) = (7-8)	Crédito disponible: Neto (10) = (9-4)	Modificación s/Cto. (11) = (6/1)	Gastado s/Cto. final (12) = (8/7)	Disp. bruto s/Cto. final (13) = (9/7)
C.Económica: 644 / C.Funcional: IFS - AYUDAS A LA INVESTIGACIÓN	0,00	40.449,29	37.624,40	0,00	0,00	78.073,69	78.073,69	49.410,88	28.662,81	28.662,81	-	63,29%	36,71%
02.03.AL - MRR.C21.I4 Recualificación del Sistema Universitario Español para 2021-2023	0,00	815.372,29	-786.702,34	0,00	0,00	28.669,95	28.669,95	0,00	28.669,95	28.669,95	-	0,00%	100,00%
C.Económica: 644 / C.Funcional: IFS - AYUDAS A LA INVESTIGACIÓN	0,00	815.372,29	-786.702,34	0,00	0,00	28.669,95	28.669,95	0,00	28.669,95	28.669,95	-	0,00%	100,00%
02.03.AL.01 - MRR.C21.I4 RECUALIFICACION_AYUDAS MARGARITA SALAS-FORMACION DOCTORI	0,00	36.650,63	705.600,00	0,00	0,00	742.250,63	742.250,63	563.194,26	179.056,37	179.056,37	-	75,88%	24,12%
C.Económica: 644 / C.Funcional: IFS - AYUDAS A LA INVESTIGACIÓN	0,00	36.650,63	705.600,00	0,00	0,00	742.250,63	742.250,63	563.194,26	179.056,37	179.056,37	-	75,88%	24,12%
02.03.AL.02 - MRR.C21.I4 RECUALIFICACION_AYUDAS PROFESORADO-MOVILIDAD	0,00	48.244,20	0,00	0,00	0,00	48.244,20	48.244,20	10,80	48.233,40	48.233,40	-	0,02%	99,98%
C.Económica: 644 / C.Funcional: IFS - AYUDAS A LA INVESTIGACIÓN	0,00	48.244,20	0,00	0,00	0,00	48.244,20	48.244,20	10,80	48.233,40	48.233,40	-	0,02%	99,98%
02.03.AL.03 - MRR.C21.I4 RECUALIFICACION_AYUDAS MARIA ZAMBRANO-ATRACCION TALENTO	0,00	83.765,54	81.102,34	0,00	0,00	164.867,88	164.867,88	150.582,90	14.284,98	14.284,98	-	91,34%	8,66%
C.Económica: 644 / C.Funcional: IFS - AYUDAS A LA INVESTIGACIÓN	0,00	83.765,54	81.102,34	0,00	0,00	164.867,88	164.867,88	150.582,90	14.284,98	14.284,98	-	91,34%	8,66%
02.03.AM - A. INVEST. PROGRAMA FORMACION PROFESORADO UNIVERSITARIO- FPU CONV. 202	0,00	58.882,58	96.829,20	0,00	190.798,51	346.510,29	346.510,29	226.784,29	119.726,00	119.726,00	-	65,45%	34,55%
C.Económica: 644 / C.Funcional: IFS - AYUDAS A LA INVESTIGACIÓN	0,00	58.882,58	96.829,20	0,00	190.798,51	346.510,29	346.510,29	226.784,29	119.726,00	119.726,00	-	65,45%	34,55%
02.03.AN - A. INVEST. PROGRAMA RAMÓN Y CAJAL - CONV. 2020- Mª Mar Contreras Gámez	0,00	61.462,23	48.126,83	0,00	0,00	109.589,06	109.589,06	52.680,25	56.908,81	56.908,81	-	48,07%	51,93%
C.Económica: 644 / C.Funcional: IFS - AYUDAS A LA INVESTIGACIÓN	0,00	61.462,23	48.126,83	0,00	0,00	109.589,06	109.589,06	52.680,25	56.908,81	56.908,81	-	48,07%	51,93%
02.03.AO - A. INVEST. PROGRAMA RAMÓN Y CAJAL - CONV. 2020- Leonardo Micheli	0,00	73.586,79	0,00	0,00	0,00	73.586,79	73.586,79	0,00	73.586,79	73.586,79	-	0,00%	100,00%
C.Económica: 644 / C.Funcional: IFS - AYUDAS A LA INVESTIGACIÓN	0,00	73.586,79	0,00	0,00	0,00	73.586,79	73.586,79	0,00	73.586,79	73.586,79	-	0,00%	100,00%
02.03.AP - Personal Investigador Doctor. Ayudas concedidas a los agentes del Sistema Andaluz d	0,00	421.665,34	0,00	0,00	0,00	421.665,34	421.665,34	167.050,76	254.614,58	254.614,58	-	39,62%	60,38%
C.Económica: 644 / C.Funcional: IFS - AYUDAS A LA INVESTIGACIÓN	0,00	421.665,34	0,00	0,00	0,00	421.665,34	421.665,34	167.050,76	254.614,58	254.614,58	-	39,62%	60,38%
02.03.AQ - Contratación predoctoral de personal investigador en formación por los agentes del S	0,00	63.660,30	130.056,20	0,00	0,00	193.716,50	193.716,50	123.969,16	69.747,34	69.747,34	-	64,00%	36,00%
C.Económica: 644 / C.Funcional: IFS - AYUDAS A LA INVESTIGACIÓN	0,00	63.660,30	130.056,20	0,00	0,00	193.716,50	193.716,50	123.969,16	69.747,34	69.747,34	-	64,00%	36,00%
02.03.AR - CONVOCATORIA BECAS OPORTUNIDAD AL TALENTO - VIII EDICIÓN	0,00	7.802,94	-7.802,94	0,00	0,00	0,00	0,00	0,00	0,00	0,00	-	-	-
C.Económica: 644 / C.Funcional: IFS - AYUDAS A LA INVESTIGACIÓN	0,00	7.802,94	-7.802,94	0,00	0,00	0,00	0,00	0,00	0,00	0,00	-	-	-
02.03.AU - A. INVEST. PROGRAMA FPI CONV. 2021	0,00	7.075,42	42.200,00	0,00	0,00	49.275,42	49.275,42	47.860,26	1.415,16	1.415,16	-	97,13%	2,87%
C.Económica: 644 / C.Funcional: IFS - AYUDAS A LA INVESTIGACIÓN	0,00	7.075,42	42.200,00	0,00	0,00	49.275,42	49.275,42	47.860,26	1.415,16	1.415,16	-	97,13%	2,87%
02.03.AW - INCENTIVOS LINEA 2 ¿PROGRAMA INVESTIGO¿	0,00	1.052.011,51	0,00	0,00	0,00	1.052.011,51	1.052.011,51	959.384,36	92.627,15	92.627,15	-	91,20%	8,80%
C.Económica: 644 / C.Funcional: IFS - AYUDAS A LA INVESTIGACIÓN	0,00	1.052.011,51	0,00	0,00	0,00	1.052.011,51	1.052.011,51	959.384,36	92.627,15	92.627,15	-	91,20%	8,80%
02.03.AX - A. INVEST. PROGRAMA PTA CONV. 2021	0,00	25.408,82	29.256,30	0,00	0,00	54.665,12	54.665,12	27.998,40	26.666,72	26.666,72	-	51,22%	48,78%
C.Económica: 644 / C.Funcional: IFS - AYUDAS A LA INVESTIGACIÓN	0,00	25.408,82	29.256,30	0,00	0,00	54.665,12	54.665,12	27.998,40	26.666,72	26.666,72	-	51,22%	48,78%
02.03.AY - MRR.C17.I4 A. INVEST. PROGRAMA JUAN DE LA CIERVA- CONVOC. 2021	0,00	50.350,56	-38.701,71	0,00	0,00	11.648,85	11.648,85	11.648,85	0,00	0,00	-	100,00%	0,00%
C.Económica: 644 / C.Funcional: IFS - AYUDAS A LA INVESTIGACIÓN	0,00	50.350,56	-38.701,71	0,00	0,00	11.648,85	11.648,85	11.648,85	0,00	0,00	-	100,00%	0,00%
02.03.AZ - A. INVEST. PROGRAMA FORMACIÓN PROFESORADO UNIVERSITARIO- FPU CONV. 202	0,00	5.860,76	49.584,14	0,00	21.293,32	76.738,22	76.738,22	47.971,10	28.767,12	28.767,12	-	62,51%	37,49%
C.Económica: 644 / C.Funcional: IFS - AYUDAS A LA INVESTIGACIÓN	0,00	5.860,76	49.584,14	0,00	21.293,32	76.738,22	76.738,22	47.971,10	28.767,12	28.767,12	-	62,51%	37,49%
02.03.BA - MRR.C17.I4 A. INVEST. PROGRAMA RAMÓN Y CAJAL -CONV. 2021	0,00	46.924,97	16.140,28	0,00	35.450,00	98.515,25	98.515,25	51.333,76	47.181,49	47.181,49	-	52,11%	47,89%
C.Económica: 644 / C.Funcional: IFS - AYUDAS A LA INVESTIGACIÓN	0,00	46.924,97	16.140,28	0,00	35.450,00	98.515,25	98.515,25	51.333,76	47.181,49	47.181,49	-	52,11%	47,89%
02.03.BB - MRR.C23.I1 PROGRAMA INVESTIGO SEPE	0,00	1.222.821,18	0,00	0,00	0,00	1.222.821,18	1.222.821,18	665.856,88	556.964,30	556.964,30	-	54,45%	45,55%
C.Económica: 644 / C.Funcional: IFS - AYUDAS A LA INVESTIGACIÓN	0,00	1.222.821,18	0,00	0,00	0,00	1.222.821,18	1.222.821,18	665.856,88	556.964,30	556.964,30	-	54,45%	45,55%
02.03.BC - BG22/00058 A.BEATRIZ GALINDO 2022. ROBERTO DÍAZ HERNÁNDEZ	0,00	25.904,23	15.000,00	0,00	35.000,00	75.904,23	75.904,23	48.008,16	27.896,07	27.896,07	-	63,25%	36,75%
C.Económica: 644 / C.Funcional: IFS - AYUDAS A LA INVESTIGACIÓN	0,00	25.904,23	15.000,00	0,00	35.000,00	75.904,23	75.904,23	48.008,16	27.896,07	27.896,07	-	63,25%	36,75%
02.03.BD - MODALIDAD A DEL PROGRAMA DE MOVILIDAD DE PROFESORES E INVESTIGADORES I	0,00	23.746,40	-1.690,40	0,00	0,00	22.056,00	22.056,00	20.001,03	2.054,97	2.054,97	-	90,68%	9,32%
C.Económica: 644 / C.Funcional: IFS - AYUDAS A LA INVESTIGACIÓN	0,00	23.746,40	-1.690,40	0,00	0,00	22.056,00	22.056,00	20.001,03	2.054,97	2.054,97	-	90,68%	9,32%
02.03.BE - MODALIDAD B (JOSE CASTILLEJO) DEL PROGRAMA DE MOVILIDAD DE PROFESORES E	0,00	6.346,00	-1.719,92	0,00	0,00	4.626,08	4.626,08	4.626,08	0,00	0,00	-	100,00%	0,00%
C.Económica: 644 / C.Funcional: IFS - AYUDAS A LA INVESTIGACIÓN	0,00	6.346,00	-1.719,92	0,00	0,00	4.626,08	4.626,08	4.626,08	0,00	0,00	-	100,00%	0,00%
02.03.BF - AYUDA PARA LA GESTIÓN DE CONVOCATORIA DEL PRTR (FONDOS DEL MECA. RECUP \	0,00	96.319,68	150.000,00	0,00	0,00	246.319,68	246.319,68	34.830,23	211.489,45	211.489,45	-	14,14%	85,86%
C.Económica: 644 / C.Funcional: IFS - AYUDAS A LA INVESTIGACIÓN	0,00	96.319,68	150.000,00	0,00	0,00	246.319,68	246.319,68	34.830,23	211.489,45	211.489,45	-	14,14%	85,86%
02.03.BG - ESTANCIAS BREVES FPU CONVOCATORIA 2023	0,00	3.939,03	0,00	0,00	0,00	3.939,03	3.939,03	1.708,52	2.230,51	2.230,51	-	43,37%	56,63%
C.Económica: 644 / C.Funcional: IFS - AYUDAS A LA INVESTIGACIÓN	0,00	3.939,03	0,00	0,00	0,00	3.939,03	3.939,03	1.708,52	2.230,51	2.230,51	-	43,37%	56,63%
02.03.BH - CSIC (PROGRAMA DINA -ITC): NEGOCIACIÓN BASADA EN PPIOS: CÓMO LLEGAR A ACU	0,00	651,90	0,00	0,00	0,00	651,90	651,90	0,00	651,90	651,90	-	0,00%	100,00%
C.Económica: 645 / C.Funcional: AS - SUBVENCIONES ESPECÍFICAS	0,00	651,90	0,00	0,00	0,00	651,90	651,90	0,00	651,90	651,90	-	0,00%	100,00%
02.03.BI - A. INVEST. PRE2022-105603 COLLADO MONTAÑEZ, JAIME	0,00	29.551,99	566,00	0,00	0,00	30.117,99	30.117,99	25.251,32	4.866,67	4.866,67	-	83,84%	16,16%
C.Económica: 644 / C.Funcional: IFS - AYUDAS A LA INVESTIGACIÓN	0,00	29.551,99	566,00	0,00	0,00	30.117,99	30.117,99	25.251,32	4.866,67	4.866,67	-	83,84%	16,16%
02.03.BJ - A. INVEST. PRE2022-105134 MORENO GÁMEZ, LAURA	0,00	29.551,99	566,00	0,00	0,00	30.117,99	30.117,99	25.251,32	4.866,67	4.866,67	-	83,84%	16,16%
C.Económica: 644 / C.Funcional: IFS - AYUDAS A LA INVESTIGACIÓN	0,00	29.551,99	566,00	0,00	0,00	30.117,99	30.117,99	25.251,32	4.866,67	4.866,67	-	83,84%	16,16%
02.03.BK - A. INVEST. PRE2022-101413 GUTIERREZ TRUJILLO, FELICIDAD	0,00	29.666,99	566,00	0,00	0,00	30.232,99	30.232,99	23.871,32	6.361,67	6.361,67	-	78,96%	21,04%
C.Económica: 644 / C.Funcional: IFS - AYUDAS A LA INVESTIGACIÓN	0,00	29.666,99	566,00	0,00	0,00	30.232,99	30.232,99	23.871,32	6.361,67	6.361,67	-	78,96%	21,04%
02.03.BL - A. INVEST. PRE2022-105281 VALERO DELGADO, MARTA	0,00	29.666,99	566,00	0,00	0,00	30.232,99	30.232,99	23.223,43	7.009,56	7.009,56	-	76,81%	23,19%
C.Económica: 644 / C.Funcional: IFS - AYUDAS A LA INVESTIGACIÓN	0,00	29.666,99	566,00	0,00	0,00	30.232,99	30.232,99	23.223,43	7.009,56	7.009,56	-	76,81%	23,19%
02.03.BM - MRR C17.I4 A. INVEST. JDC2022-048187-I HODA ABD EL-SATTAR	0,00	0,00	18.737,38	0,00	60.000,00	78.737,38	78.737,38	31.093,76	47.643,62	47.643,62	-	39,49%	60,51%
C.Económica: 644 / C.Funcional: IFS - AYUDAS A LA INVESTIGACIÓN	0,00	0,00	18.737,38	0,00	60.000,00	78.737,38	78.737,38	31.093,76	47.643,62	47.643,62	-	39,49%	60,51%
02.03.BN - MRR C17.I4 A. INVEST. JDC2022-048348-I ELISA LAITA FLORIAN	0,00	0,00	18.737,38	0,00	60.000,00	78.737,38	78.737,38	37.800,24	40.937,14	40.937,14	-	48,01%	51,99%
C.Económica: 644 / C.Funcional: IFS - AYUDAS A LA INVESTIGACIÓN	0,00	0,00	18.737,38	0,00	60.000,00	78.737,38	78.737,38	37.800,24	40.937,14	40.937,14	-	48,01%	51,99%
02.03.BO - MRR C17.I4 A. INVEST. JDC2022-049264-I CRISTINA MARZO GAGO	0,00	0,00	18.737,38	0,00	60.000,00	78.737,38	78.737,38	37.800,24	40.937,14	40.937,14	-	48,01%	51,99%

ANEXO I.1. ESTADO DE APLICACIÓN DE LOS CRÉDITOS PRESUPUESTARIOS SEGÚN ESTRUCTURA ECONÓMICA, ORGÁNICA y FUNCIONAL. EJERCICIO ECONÓMICO 2024

- En euros -

COD. DESCRIPCIÓN	Crédito inicial (1)	Modificaciones: Remanentes (2)	Modificaciones: Redistribuciones (3)	Modificaciones: Anticipos (4)	Modificaciones: Otras modif. (5)	Total modificaciones (6) = (2+3+4+5)	Crédito final (7) = (1+6)	Crédito dispuesto (8)	Crédito disponible: Bruto (9) = (7-8)	Crédito disponible: Neto (10) = (9-4)	Modificación s/Cto. (11) = (6/1)	Gastado s/Cto. final (12) = (8/7)	Disp. bruto s/Cto. final (13) = (9/7)
C.Económica: 644 / C.Funcional: IFS - AYUDAS A LA INVESTIGACIÓN	0,00	0,00	18.737,38	0,00	60.000,00	78.737,38	78.737,38	37.800,24	40.937,14	40.937,14	-	48,01%	51,99%
02.03.BP - MRR C17.I4 A. INVEST. JDC2022-050024-I ALICIA SERRANO GÓMEZ	0,00	0,00	18.737,38	0,00	60.000,00	78.737,38	78.737,38	37.800,24	40.937,14	40.937,14	-	48,01%	51,99%
C.Económica: 644 / C.Funcional: IFS - AYUDAS A LA INVESTIGACIÓN	0,00	0,00	18.737,38	0,00	60.000,00	78.737,38	78.737,38	37.800,24	40.937,14	40.937,14	-	48,01%	51,99%
02.03.BQ - J.A. contratación Jóvenes Investigadores-Personal Técnico Apoyo Marco Sistema Nac	0,00	1.325.000,00	0,00	0,00	0,00	1.325.000,00	1.325.000,00	0,00	1.325.000,00	1.325.000,00	-	0,00%	100,00%
C.Económica: 644 / C.Funcional: IFS - AYUDAS A LA INVESTIGACIÓN	0,00	1.325.000,00	0,00	0,00	0,00	1.325.000,00	1.325.000,00	0,00	1.325.000,00	1.325.000,00	-	0,00%	100,00%
02.03.BR - A.INVEST. RYC2022-035915-I MORENO GONZÁLEZ, DAVID	0,00	65.450,00	16.140,28	0,00	-24.000,00	57.590,28	57.590,28	53.237,14	4.353,14	4.353,14	-	92,44%	7,56%
C.Económica: 644 / C.Funcional: IFS - AYUDAS A LA INVESTIGACIÓN	0,00	65.450,00	16.140,28	0,00	-24.000,00	57.590,28	57.590,28	53.237,14	4.353,14	4.353,14	-	92,44%	7,56%
02.03.BS - A. INVEST. RYC2022-035996-I SORIA RODRÍGUEZ, CARLOS	0,00	65.450,00	0,00	0,00	-20.000,00	45.450,00	45.450,00	16.958,08	28.491,92	28.491,92	-	37,31%	62,69%
C.Económica: 644 / C.Funcional: IFS - AYUDAS A LA INVESTIGACIÓN	0,00	65.450,00	0,00	0,00	-20.000,00	45.450,00	45.450,00	16.958,08	28.491,92	28.491,92	-	37,31%	62,69%
02.03.BT - A. INVEST. RYC2022-037554-I BATISTA GARCÍA, RAMÓN ALBERTO	0,00	155.450,00	16.140,28	0,00	-96.000,00	75.590,28	75.590,28	50.206,16	25.384,12	25.384,12	-	66,42%	33,58%
C.Económica: 644 / C.Funcional: IFS - AYUDAS A LA INVESTIGACIÓN	0,00	155.450,00	16.140,28	0,00	-96.000,00	75.590,28	75.590,28	50.206,16	25.384,12	25.384,12	-	66,42%	33,58%
02.03.BU - A. INVEST. FPU22/00016 PEÑA RUEDA, MARTA	0,00	0,00	25.189,30	0,00	2.009,56	27.198,86	27.198,86	22.736,97	4.461,89	4.461,89	-	83,60%	16,40%
C.Económica: 644 / C.Funcional: IFS - AYUDAS A LA INVESTIGACIÓN	0,00	0,00	25.189,30	0,00	2.009,56	27.198,86	27.198,86	22.736,97	4.461,89	4.461,89	-	83,60%	16,40%
02.03.BV - A. INVEST. FPU22/00428 PELEGRINA GUTIERREZ, ALICIA	0,00	0,00	25.189,30	0,00	2.009,56	27.198,86	27.198,86	22.686,00	4.512,86	4.512,86	-	83,41%	16,59%
C.Económica: 644 / C.Funcional: IFS - AYUDAS A LA INVESTIGACIÓN	0,00	0,00	25.189,30	0,00	2.009,56	27.198,86	27.198,86	22.686,00	4.512,86	4.512,86	-	83,41%	16,59%
02.03.BW - A. INVEST. FPU22/00741 ESCAMEZ ALVAREZ, ANTONIO	0,00	0,00	25.189,30	0,00	2.009,56	27.198,86	27.198,86	24.016,17	3.182,69	3.182,69	-	88,30%	11,70%
C.Económica: 644 / C.Funcional: IFS - AYUDAS A LA INVESTIGACIÓN	0,00	0,00	25.189,30	0,00	2.009,56	27.198,86	27.198,86	24.016,17	3.182,69	3.182,69	-	88,30%	11,70%
02.03.BX - A. INVEST. FPU22/00879 SÁNCHEZ LOZANO, DANIEL	0,00	0,00	25.189,30	0,00	2.009,56	27.198,86	27.198,86	24.016,17	3.182,69	3.182,69	-	88,30%	11,70%
C.Económica: 644 / C.Funcional: IFS - AYUDAS A LA INVESTIGACIÓN	0,00	0,00	25.189,30	0,00	2.009,56	27.198,86	27.198,86	24.016,17	3.182,69	3.182,69	-	88,30%	11,70%
02.03.BY - A. INVEST. FPU22/00961 SEDEÑO RAEZ, MARÍA	0,00	0,00	25.189,30	0,00	2.009,56	27.198,86	27.198,86	24.262,62	2.936,24	2.936,24	-	89,20%	10,80%
C.Económica: 644 / C.Funcional: IFS - AYUDAS A LA INVESTIGACIÓN	0,00	0,00	25.189,30	0,00	2.009,56	27.198,86	27.198,86	24.262,62	2.936,24	2.936,24	-	89,20%	10,80%
02.03.BZ - A. INVEST. FPU22/01241 ESCUDERO FUENTES, IRENE	0,00	0,00	25.189,30	0,00	2.009,56	27.198,86	27.198,86	22.686,00	4.512,86	4.512,86	-	83,41%	16,59%
C.Económica: 644 / C.Funcional: IFS - AYUDAS A LA INVESTIGACIÓN	0,00	0,00	25.189,30	0,00	2.009,56	27.198,86	27.198,86	22.686,00	4.512,86	4.512,86	-	83,41%	16,59%
02.03.CA - A. INVEST. FPU22/01310 NARANJO GARCÍA MORENO, ÁNGELA	0,00	0,00	25.189,30	0,00	2.009,56	27.198,86	27.198,86	22.731,88	4.466,98	4.466,98	-	83,58%	16,42%
C.Económica: 644 / C.Funcional: IFS - AYUDAS A LA INVESTIGACIÓN	0,00	0,00	25.189,30	0,00	2.009,56	27.198,86	27.198,86	22.731,88	4.466,98	4.466,98	-	83,58%	16,42%
02.03.CB - A. INVEST. FPU22/01690 BRAZALES RUIZ, ÁLVARO	0,00	0,00	25.189,30	0,00	2.009,56	27.198,86	27.198,86	22.731,88	4.466,98	4.466,98	-	83,58%	16,42%
C.Económica: 644 / C.Funcional: IFS - AYUDAS A LA INVESTIGACIÓN	0,00	0,00	25.189,30	0,00	2.009,56	27.198,86	27.198,86	22.731,88	4.466,98	4.466,98	-	83,58%	16,42%
02.03.CC - A. INVEST. FPU22/01697 ESPINOSA FERNÁNDEZ, JOSÉ DAVID	0,00	0,00	25.189,30	0,00	2.009,56	27.198,86	27.198,86	24.016,17	3.182,69	3.182,69	-	88,30%	11,70%
C.Económica: 644 / C.Funcional: IFS - AYUDAS A LA INVESTIGACIÓN	0,00	0,00	25.189,30	0,00	2.009,56	27.198,86	27.198,86	24.016,17	3.182,69	3.182,69	-	88,30%	11,70%
02.03.CD - A. INVEST. FPU22/02053 MORENO MARTÍNEZ, ÁLVARO	0,00	0,00	25.189,30	0,00	2.009,57	27.198,87	27.198,87	22.686,00	4.512,87	4.512,87	-	83,41%	16,59%
C.Económica: 644 / C.Funcional: IFS - AYUDAS A LA INVESTIGACIÓN	0,00	0,00	25.189,30	0,00	2.009,57	27.198,87	27.198,87	22.686,00	4.512,87	4.512,87	-	83,41%	16,59%
02.03.CE - A. INVEST. FPU22/02261 LÓPEZ-PELAEZ AKALAY, NADIA	0,00	0,00	25.189,30	0,00	2.009,57	27.198,87	27.198,87	24.079,58	3.119,29	3.119,29	-	88,53%	11,47%
C.Económica: 644 / C.Funcional: IFS - AYUDAS A LA INVESTIGACIÓN	0,00	0,00	25.189,30	0,00	2.009,57	27.198,87	27.198,87	24.079,58	3.119,29	3.119,29	-	88,53%	11,47%
02.03.CF - A. INVEST. PRE2023-UJA-01 RUIZ MEDINA, PILAR	0,00	29.349,00	24.762,00	0,00	0,00	54.111,00	54.111,00	23.078,99	31.032,01	31.032,01	-	42,65%	57,35%
C.Económica: 644 / C.Funcional: IFS - AYUDAS A LA INVESTIGACIÓN	0,00	29.349,00	24.762,00	0,00	0,00	54.111,00	54.111,00	23.078,99	31.032,01	31.032,01	-	42,65%	57,35%
02.03.CG - A. INVEST. PRE2023-UJA-02 TROYANO PÉREZ, FRANCISCO JOSÉ	0,00	29.349,00	24.762,00	0,00	0,00	54.111,00	54.111,00	10.490,45	43.620,55	43.620,55	-	19,39%	80,61%
C.Económica: 644 / C.Funcional: IFS - AYUDAS A LA INVESTIGACIÓN	0,00	29.349,00	24.762,00	0,00	0,00	54.111,00	54.111,00	10.490,45	43.620,55	43.620,55	-	19,39%	80,61%
02.03.CH - A. INVEST. PTA2022-021756-I MONTES MOYA EVA MARÍA	0,00	0,00	14.600,00	0,00	15.495,82	30.095,82	30.095,82	26.451,15	3.644,67	3.644,67	-	87,89%	12,11%
C.Económica: 644 / C.Funcional: IFS - AYUDAS A LA INVESTIGACIÓN	0,00	0,00	14.600,00	0,00	15.495,82	30.095,82	30.095,82	26.451,15	3.644,67	3.644,67	-	87,89%	12,11%
02.03.CI - Investigador PTA2022-022306-I Alejo Saez, Jose Antonio	0,00	0,00	14.600,00	0,00	15.495,82	30.095,82	30.095,82	19.237,20	10.858,62	10.858,62	-	63,92%	36,08%
C.Económica: 644 / C.Funcional: IFSN - AYUDAS A LA INVESTIGACIÓN FINANCIADOS POR PLAN	0,00	0,00	14.600,00	0,00	15.495,82	30.095,82	30.095,82	19.237,20	10.858,62	10.858,62	-	63,92%	36,08%
02.03.CJ - Acción 7 Convocatoria 2023 - FERNÁNDEZ BASSO, CARLOS JESUS	0,00	0,00	38.692,80	0,00	0,00	38.692,80	38.692,80	25.337,53	13.355,27	13.355,27	-	65,48%	34,52%
C.Económica: 644 / C.Funcional: IFSP - AYUDAS A LA INVESTIGACIÓN PLAN PROPIO	0,00	0,00	38.692,80	0,00	0,00	38.692,80	38.692,80	25.337,53	13.355,27	13.355,27	-	65,48%	34,52%
02.03.CK - Acción 7 Convocatoria 2023 - JIMÉNEZ ZAFRA, SALUD MARÍA	0,00	0,00	38.692,80	0,00	0,00	38.692,80	38.692,80	36.892,08	1.800,72	1.800,72	-	95,35%	4,65%
C.Económica: 644 / C.Funcional: IFSP - AYUDAS A LA INVESTIGACIÓN PLAN PROPIO	0,00	0,00	38.692,80	0,00	0,00	38.692,80	38.692,80	36.892,08	1.800,72	1.800,72	-	95,35%	4,65%
02.03.CL - Acción 7 Convocatoria 2023 - MARTÍN EXPÓSITO, MANUEL	0,00	0,00	38.692,80	0,00	0,00	38.692,80	38.692,80	36.915,78	1.777,02	1.777,02	-	95,41%	4,59%
C.Económica: 644 / C.Funcional: IFSP - AYUDAS A LA INVESTIGACIÓN PLAN PROPIO	0,00	0,00	38.692,80	0,00	0,00	38.692,80	38.692,80	36.915,78	1.777,02	1.777,02	-	95,41%	4,59%
02.03.CM - Acción 7 Convocatoria 2023 - MARTÍN PECIÑA, MARÍA	0,00	0,00	38.692,80	0,00	0,00	38.692,80	38.692,80	36.627,00	2.065,80	2.065,80	-	94,66%	5,34%
C.Económica: 644 / C.Funcional: IFSP - AYUDAS A LA INVESTIGACIÓN PLAN PROPIO	0,00	0,00	38.692,80	0,00	0,00	38.692,80	38.692,80	36.627,00	2.065,80	2.065,80	-	94,66%	5,34%
02.03.CN - Acción 7- Convocatoria 2023 - ROMERO GARCÍA, JUAN MIGUEL	0,00	0,00	38.692,80	0,00	0,00	38.692,80	38.692,80	34.666,24	4.026,56	4.026,56	-	89,59%	10,41%
C.Económica: 644 / C.Funcional: IFSP - AYUDAS A LA INVESTIGACIÓN PLAN PROPIO	0,00	0,00	38.692,80	0,00	0,00	38.692,80	38.692,80	34.666,24	4.026,56	4.026,56	-	89,59%	10,41%
02.03.CO - A. INVEST. PRE2022-103519 ROJAS CONCEPCIÓN, RENÉ ANTONIO	0,00	0,00	29.349,00	0,00	2.804,23	32.153,23	32.153,23	13.881,63	18.271,60	18.271,60	-	43,17%	56,83%
C.Económica: 644 / C.Funcional: IFSN - AYUDAS A LA INVESTIGACIÓN FINANCIADOS POR PLAN	0,00	0,00	29.349,00	0,00	2.804,23	32.153,23	32.153,23	13.881,63	18.271,60	18.271,60	-	43,17%	56,83%
02.03.CP - Ayuda Beatriz Galindo BG23/00111 YORDANIS PÉREZ LLANO	0,00	0,00	0,00	0,00	50.000,00	50.000,00	50.000,00	8.129,84	41.870,16	41.870,16	-	16,26%	83,74%
C.Económica: 644 / C.Funcional: IFSN - AYUDAS A LA INVESTIGACIÓN FINANCIADOS POR PLAN	0,00	0,00	0,00	0,00	50.000,00	50.000,00	50.000,00	8.129,84	41.870,16	41.870,16	-	16,26%	83,74%
02.03.CR - EST24/00529 ESTANCIA BREVE EN ESTADOS UNIDOS DE AMERICA DE ARMANDO JOSÉ	0,00	0,00	0,00	0,00	4.240,00	4.240,00	4.240,00	2.903,33	1.336,67	1.336,67	-	68,47%	31,53%
C.Económica: 644 / C.Funcional: IFSN - AYUDAS A LA INVESTIGACIÓN FINANCIADOS POR PLAN	0,00	0,00	0,00	0,00	4.240,00	4.240,00	4.240,00	2.903,33	1.336,67	1.336,67	-	68,47%	31,53%
02.03.CS - EST24/00638 ESTANCIA BREVE FPU EN ITALIA DE ISAAC GONZALEZ MEDINA	0,00	0,00	0,00	0,00	4.249,00	4.249,00	4.249,00	4.096,26	152,74	152,74	-	96,41%	3,59%
C.Económica: 644 / C.Funcional: IFSN - AYUDAS A LA INVESTIGACIÓN FINANCIADOS POR PLAN	0,00	0,00	0,00	0,00	4.249,00	4.249,00	4.249,00	4.096,26	152,74	152,74	-	96,41%	3,59%
02.03.CT - EST24/00215 ESTANCIA BREVE FPU EN ITALIA DE IRENE CAÑO CARRILLO	0,00	0,00	0,00	0,00	4.200,00	4.200,00	4.200,00	3.994,98	205,02	205,02	-	95,12%	4,88%

ANEXO I.1. ESTADO DE APLICACIÓN DE LOS CRÉDITOS PRESUPUESTARIOS SEGÚN ESTRUCTURA ECONÓMICA, ORGÁNICA y FUNCIONAL. EJERCICIO ECONÓMICO 2024

- En euros -

COD. DESCRIPCIÓN	Crédito inicial (1)	Modificaciones: Remanentes (2)	Modificaciones: Redistribuciones (3)	Modificaciones: Anticipos (4)	Modificaciones: Otras modif. (5)	Total modificaciones (6) = (2+3+4+5)	Crédito final (7) = (1+6)	Crédito dispuesto (8)	Crédito disponible: Bruto (9) = (7-8)	Crédito disponible: Neto (10) = (9-4)	Modificación s/Cto. (11) = (6/1)	Gastado s/Cto. final (12) = (8/7)	Disp. bruto s/Cto. final (13) = (9/7)
C.Económica: 644 / C.Funcional: IFSN - AYUDAS A LA INVESTIGACIÓN FINANCIADOS POR PLAN	0,00	0,00	0,00	0,00	4.200,00	4.200,00	4.200,00	3.994,98	205,02	205,02	-	95,12%	4,88%
02.03.CV - A.INVEST RYC2023-045020-I DUTTA, BAPI	0,00	0,00	65.450,00	0,00	17.172,16	82.622,16	82.622,16	5.387,90	77.234,26	77.234,26	-	6,52%	93,48%
C.Económica: 644 / C.Funcional: IFSN - AYUDAS A LA INVESTIGACIÓN FINANCIADOS POR PLAN	0,00	0,00	65.450,00	0,00	17.172,16	82.622,16	82.622,16	5.387,90	77.234,26	77.234,26	-	6,52%	93,48%
02.03.DA - ESTANCIAS MODAD. B (JOSÉ CASTILLEJO)2023- LAITA FLOIRAN, ELISA	0,00	0,00	0,00	0,00	9.671,00	9.671,00	9.671,00	8.119,24	1.551,76	1.551,76	-	83,95%	16,05%
C.Económica: 644 / C.Funcional: IFSN - AYUDAS A LA INVESTIGACIÓN FINANCIADOS POR PLAN	0,00	0,00	0,00	0,00	9.671,00	9.671,00	9.671,00	8.119,24	1.551,76	1.551,76	-	83,95%	16,05%
02.03.DG - MODALIDAD A DEL PROGRAMA DE MOVILIDAD DE PDI EN CENTROS EXTRANJEROS D	0,00	0,00	0,00	0,00	11.072,00	11.072,00	11.072,00	10.863,40	208,60	208,60	-	98,12%	1,88%
C.Económica: 644 / C.Funcional: IFSN - AYUDAS A LA INVESTIGACIÓN FINANCIADOS POR PLAN	0,00	0,00	0,00	0,00	11.072,00	11.072,00	11.072,00	10.863,40	208,60	208,60	-	98,12%	1,88%
02.03.DL - A. INVESTIGACIÓN FPI 2024 PREP2023-001778	0,00	0,00	32.230,00	0,00	0,00	32.230,00	32.230,00	0,00	32.230,00	32.230,00	-	0,00%	100,00%
C.Económica: 644 / C.Funcional: IFSN - AYUDAS A LA INVESTIGACIÓN FINANCIADOS POR PLAN	0,00	0,00	32.230,00	0,00	0,00	32.230,00	32.230,00	0,00	32.230,00	32.230,00	-	0,00%	100,00%
02.03.DM - A. INVESTIGACIÓN FPI 2024 PREP2023-001812	0,00	0,00	32.230,00	0,00	0,00	32.230,00	32.230,00	0,00	32.230,00	32.230,00	-	0,00%	100,00%
C.Económica: 644 / C.Funcional: IFSN - AYUDAS A LA INVESTIGACIÓN FINANCIADOS POR PLAN	0,00	0,00	32.230,00	0,00	0,00	32.230,00	32.230,00	0,00	32.230,00	32.230,00	-	0,00%	100,00%
02.03.DN - A. INVESTIGACIÓN FPI 2024 PREP2023-002168	0,00	0,00	32.230,00	0,00	0,00	32.230,00	32.230,00	0,00	32.230,00	32.230,00	-	0,00%	100,00%
C.Económica: 644 / C.Funcional: IFSN - AYUDAS A LA INVESTIGACIÓN FINANCIADOS POR PLAN	0,00	0,00	32.230,00	0,00	0,00	32.230,00	32.230,00	0,00	32.230,00	32.230,00	-	0,00%	100,00%
02.03.DO - A. INVESTIGACIÓN FPI 2024 PREP2023-001243	0,00	0,00	32.230,00	0,00	0,00	32.230,00	32.230,00	0,00	32.230,00	32.230,00	-	0,00%	100,00%
C.Económica: 644 / C.Funcional: IFSN - AYUDAS A LA INVESTIGACIÓN FINANCIADOS POR PLAN	0,00	0,00	32.230,00	0,00	0,00	32.230,00	32.230,00	0,00	32.230,00	32.230,00	-	0,00%	100,00%
02.03.DP - A. INVESTIGACIÓN FPI 2024 PREP2023-002218	0,00	0,00	32.230,00	0,00	0,00	32.230,00	32.230,00	0,00	32.230,00	32.230,00	-	0,00%	100,00%
C.Económica: 644 / C.Funcional: IFSN - AYUDAS A LA INVESTIGACIÓN FINANCIADOS POR PLAN	0,00	0,00	32.230,00	0,00	0,00	32.230,00	32.230,00	0,00	32.230,00	32.230,00	-	0,00%	100,00%
02.03.L2 - A. INVEST. MINECO CONV. 2016. AYUDAS PREDOCTORALES PARA LA FORMACIÓN DE I	0,00	76.176,39	-2.246,58	0,00	0,00	73.929,81	73.929,81	549,79	73.380,02	73.380,02	-	0,74%	99,26%
C.Económica: 644 / C.Funcional: IFS - AYUDAS A LA INVESTIGACIÓN	0,00	76.176,39	-2.246,58	0,00	0,00	73.929,81	73.929,81	549,79	73.380,02	73.380,02	-	0,74%	99,26%
02.03.M3 - A.INVEST. SUBPROGRAMA RAMÓN Y CAJAL CONV.2015	0,00	9.683,11	0,00	0,00	0,00	9.683,11	9.683,11	0,00	9.683,11	9.683,11	-	0,00%	100,00%
C.Económica: 644 / C.Funcional: IFS - AYUDAS A LA INVESTIGACIÓN	0,00	9.683,11	0,00	0,00	0,00	9.683,11	9.683,11	0,00	9.683,11	9.683,11	-	0,00%	100,00%
02.03.M6 - A. INVEST. PARA LA FORMACION DE DOCTORES (FPI). CONVOCATORIA 2017.	0,00	17.044,74	0,00	0,00	0,00	17.044,74	17.044,74	0,00	17.044,74	17.044,74	-	0,00%	100,00%
C.Económica: 644 / C.Funcional: IFS - AYUDAS A LA INVESTIGACIÓN	0,00	17.044,74	0,00	0,00	0,00	17.044,74	17.044,74	0,00	17.044,74	17.044,74	-	0,00%	100,00%
02.03.M7 - A.INVEST. PARA CONTRATOS DE TECNICOS DE APOYO I+D+I (CONVOCATORIA 2017)-F	0,00	0,33	0,00	0,00	0,00	0,33	0,33	0,00	0,33	0,33	-	0,00%	100,00%
C.Económica: 644 / C.Funcional: IFS - AYUDAS A LA INVESTIGACIÓN	0,00	0,33	0,00	0,00	0,00	0,33	0,33	0,00	0,33	0,33	-	0,00%	100,00%
02.03.N4 - A. INVEST. PROGRAMA RAMON Y CAJAL. CONV. 2017. Mª JOSE GRANDE BURGOS	0,00	26.850,51	0,00	0,00	0,00	26.850,51	26.850,51	112,61	26.737,90	26.737,90	-	0,42%	99,58%
C.Económica: 644 / C.Funcional: IFS - AYUDAS A LA INVESTIGACIÓN	0,00	26.850,51	0,00	0,00	0,00	26.850,51	26.850,51	112,61	26.737,90	26.737,90	-	0,42%	99,58%
02.03.N5 - A. INVEST. PROGRAMA RAMON Y CAJAL. CONV. 2017. ROSA Mª RODRIGUEZ DOMING	0,00	40.944,09	-14.188,20	0,00	0,00	26.755,89	26.755,89	9.460,10	17.295,79	17.295,79	-	35,36%	64,64%
C.Económica: 644 / C.Funcional: IFS - AYUDAS A LA INVESTIGACIÓN	0,00	40.944,09	-14.188,20	0,00	0,00	26.755,89	26.755,89	9.460,10	17.295,79	17.295,79	-	35,36%	64,64%
02.03.N6 - A. INVEST. PROGRAMA RAMON Y CAJAL. CONV. 2017. Mª CARMEN RUEDA GALAN	0,00	1,09	0,00	0,00	139,03	140,12	140,12	140,12	0,00	0,00	-	100,00%	0,00%
C.Económica: 644 / C.Funcional: IFS - AYUDAS A LA INVESTIGACIÓN	0,00	1,09	0,00	0,00	139,03	140,12	140,12	140,12	0,00	0,00	-	100,00%	0,00%
02.03.N7 - A. INVEST. PROGRAMA RAMON Y CAJAL. CONV. 2017. EDUARDO FERNANDEZ FERNAN	0,00	8.197,68	0,00	0,00	25.000,00	33.197,68	33.197,68	27.757,87	5.439,81	5.439,81	-	83,61%	16,39%
C.Económica: 644 / C.Funcional: IFS - AYUDAS A LA INVESTIGACIÓN	0,00	8.197,68	0,00	0,00	25.000,00	33.197,68	33.197,68	27.757,87	5.439,81	5.439,81	-	83,61%	16,39%
02.03.N9 - A. INVEST. AEI. AYUDAS PARA CONTRATOS PREDOCTORALES PARA LA FORMACION DE	0,00	2.908,06	0,00	0,00	0,00	2.908,06	2.908,06	109,46	2.798,60	2.798,60	-	3,76%	96,24%
C.Económica: 644 / C.Funcional: IFS - AYUDAS A LA INVESTIGACIÓN	0,00	2.908,06	0,00	0,00	0,00	2.908,06	2.908,06	109,46	2.798,60	2.798,60	-	3,76%	96,24%
02.03.O2 - A. INVEST. MOD. B DEL PROGRAMA DE ESTANCIAS DE MOVILIDAD DE PROFESORES E	0,00	0,00	0,00	0,00	3.664,89	3.664,89	3.664,89	0,00	3.664,89	3.664,89	-	0,00%	100,00%
C.Económica: 644 / C.Funcional: IFS - AYUDAS A LA INVESTIGACIÓN	0,00	0,00	0,00	0,00	3.664,89	3.664,89	3.664,89	0,00	3.664,89	3.664,89	-	0,00%	100,00%
02.03.O3 - A. INVEST. PROGRAMA FORMACION DE PROFESORADO UNIVERSITARIO .FPU. CONVO	0,00	238.370,37	0,00	0,00	0,00	238.370,37	238.370,37	49.434,03	188.936,34	188.936,34	-	20,74%	79,26%
C.Económica: 644 / C.Funcional: IFS - AYUDAS A LA INVESTIGACIÓN	0,00	238.370,37	0,00	0,00	0,00	238.370,37	238.370,37	49.434,03	188.936,34	188.936,34	-	20,74%	79,26%
02.03.O4 - A. INVEST. CONTRATACION TEMPORAL DE PERSONAL TECNICO Y DE GESTION DE I+D+	0,00	17.015,56	-17.015,56	0,00	0,00	0,00	0,00	0,00	0,00	0,00	-	-	-
C.Económica: 644 / C.Funcional: IFS - AYUDAS A LA INVESTIGACIÓN	0,00	17.015,56	-17.015,56	0,00	0,00	0,00	0,00	0,00	0,00	0,00	-	-	-
02.03.O5 - A. INVEST. PARA CONTRATOS DE TECNICOS DE APOYO I+D+I (CONV 2018). PTA_2018	0,00	64,43	0,00	0,00	0,00	64,43	64,43	0,00	64,43	64,43	-	0,00%	100,00%
C.Económica: 644 / C.Funcional: IFS - AYUDAS A LA INVESTIGACIÓN	0,00	64,43	0,00	0,00	0,00	64,43	64,43	0,00	64,43	64,43	-	0,00%	100,00%
02.03.O7 - AYUDAS PARA INCORPORACIÓN DE P.I. DE EXCELENCIA.Joao Gabriel Bessa Dos Reis d	0,00	2.205,72	0,00	0,00	0,00	2.205,72	2.205,72	0,00	2.205,72	2.205,72	-	0,00%	100,00%
C.Económica: 48 / C.Funcional: IFP - INVESTIGACIÓN	0,00	2.205,72	0,00	0,00	0,00	2.205,72	2.205,72	0,00	2.205,72	2.205,72	-	0,00%	100,00%
02.03.O8 - A. INVEST. AEI. AYUDAS PARA CONTRATOS PREDOCTORALES PARA LA FORMACION DI	0,00	71.822,13	23.554,11	0,00	0,00	95.376,24	95.376,24	71.992,36	23.383,88	23.383,88	-	75,48%	24,52%
C.Económica: 644 / C.Funcional: IFS - AYUDAS A LA INVESTIGACIÓN	0,00	71.822,13	23.554,11	0,00	0,00	95.376,24	95.376,24	71.992,36	23.383,88	23.383,88	-	75,48%	24,52%
02.03.O9 - A. INVEST. PARA CONTRATACION DE PERSONAL TECNICO DE APOYO Y GESTION DE I+I	0,00	274.545,40	-71.997,93	0,00	0,00	202.547,47	202.547,47	0,00	202.547,47	202.547,47	-	0,00%	100,00%
C.Económica: 644 / C.Funcional: IFS - AYUDAS A LA INVESTIGACIÓN	0,00	274.545,40	-71.997,93	0,00	0,00	202.547,47	202.547,47	0,00	202.547,47	202.547,47	-	0,00%	100,00%
02.03.P1 - A. INVEST. PROGRAMA FORMACION DE PROFESORADO UNIVERSITARIO .FPU. CONVO	0,00	36.158,21	342.214,99	0,00	0,00	378.373,20	378.373,20	257.196,94	121.176,26	121.176,26	-	67,97%	32,03%
C.Económica: 644 / C.Funcional: IFS - AYUDAS A LA INVESTIGACIÓN	0,00	36.158,21	342.214,99	0,00	0,00	378.373,20	378.373,20	257.196,94	121.176,26	121.176,26	-	67,97%	32,03%
02.03.Z9 - REMANENTES Y REINTEGROS DE LOS PROYECTOS DE INVESTIGACIÓN DE EXCELENCI	0,00	656.207,04	0,00	0,00	-480.805,97	175.401,07	175.401,07	0,00	175.401,07	175.401,07	-	0,00%	100,00%
C.Económica: 640 / C.Funcional: IBP - PROYECTOS DE INVESTIGACIÓN	0,00	656.207,04	0,00	0,00	-480.805,97	175.401,07	175.401,07	0,00	175.401,07	175.401,07	-	0,00%	100,00%
02.04 - VICERRECTORADO DE ESTUDIANTES Y EMPLEABILIDAD	671.645,00	0,00	0,00	0,00	-182.573,19	-182.573,19	489.071,81	372.222,89	116.848,92	116.848,92	-27,18%	76,11%	23,89%
C.Económica: 2 / C.Funcional: ALE - ESTUDIANTES	56.803,00	0,00	0,00	0,00	6.530,24	6.530,24	63.333,24	62.001,10	1.332,14	1.332,14	11,50%	97,90%	2,10%
C.Económica: 2 / C.Funcional: ALI - EMPLEABILIDAD	62.442,00	0,00	0,00	0,00	-21.831,30	-21.831,30	40.610,70	37.430,02	3.180,68	3.180,68	-34,96%	92,17%	7,83%
C.Económica: 47 / C.Funcional: ALE - ESTUDIANTES	0,00	0,00	0,00	0,00	2.550,00	2.550,00	2.550,00	2.550,00	0,00	0,00	-	100,00%	0,00%
C.Económica: 47 / C.Funcional: ALI - EMPLEABILIDAD	45.000,00	0,00	0,00	0,00	-10.300,00	-10.300,00	34.700,00	30.700,00	4.000,00	4.000,00	-22,89%	88,47%	11,53%
C.Económica: 48 / C.Funcional: ALE - ESTUDIANTES	246.400,00	0,00	0,00	0,00	-10.000,00	-10.000,00	236.400,00	206.059,94	30.340,06	30.340,06	-4,06%	87,17%	12,83%
C.Económica: 48 / C.Funcional: ALI - EMPLEABILIDAD	261.000,00	0,00	0,00	0,00	-149.763,53	-149.763,53	111.236,47	33.248,81	77.987,66	77.987,66	-57,38%	29,89%	70,11%

ujaen.es

ANEXO I.1. ESTADO DE APLICACIÓN DE LOS CRÉDITOS PRESUPUESTARIOS SEGÚN ESTRUCTURA ECONÓMICA, ORGÁNICA y FUNCIONAL. EJERCICIO ECONÓMICO 2024

- En euros -

COD. DESCRIPCIÓN	Crédito inicial (1)	Modificaciones: Remanentes (2)	Modificaciones: Redistribuciones (3)	Modificaciones: Anticipos (4)	Modificaciones: Otras modif. (5)	Total modificaciones (6) = (2+3+4+5)	Crédito final (7) = (1+6)	Crédito dispuesto (8)	Crédito disponible: Bruto (9) = (7-8)	Crédito disponible: Neto (10) = (9-4)	Modificación s/Cto. (11) = (6/1)	Gastado s/Cto. final (12) = (8/7)	Disp. bruto s/Cto. final (13) = (9/7)
C.Económica: 60 / C.Funcional: ALE - ESTUDIANTES	0,00	0,00	0,00	0,00	241,40	241,40	241,40	233,02	8,38	8,38	-	96,53%	3,47%
02.04.AB - UNIVERGEM 2023/2024	0,00	30.901,00	0,00	0,00	37.500,00	68.401,00	68.401,00	42.422,71	25.978,29	25.978,29	-	62,02%	37,98%
C.Económica: 645 / C.Funcional: AS - SUBVENCIONES ESPECÍFICAS	0,00	30.901,00	0,00	0,00	37.500,00	68.401,00	68.401,00	42.422,71	25.978,29	25.978,29	-	62,02%	37,98%
02.04.AG - Convocatoria ayudas CEIA3 para realización de TFM en empresas curso 2023/2024	0,00	0,00	0,00	0,00	6.400,00	6.400,00	6.400,00	5.471,67	928,33	928,33	-	85,49%	14,51%
C.Económica: 48 / C.Funcional: ALI - EMPLEABILIDAD	0,00	0,00	0,00	0,00	6.400,00	6.400,00	6.400,00	5.471,67	928,33	928,33	-	85,49%	14,51%
02.04.AH - BECAS DE PRACTICAS FUNDACION ONCE-CRUE UNIVERSIDADES ESPAÑOLAS 2023/202	0,00	0,00	-90,54	0,00	6.000,00	5.909,46	5.909,46	5.400,00	509,46	509,46	-	91,38%	8,62%
C.Económica: 48 / C.Funcional: ALI - EMPLEABILIDAD	0,00	0,00	-90,54	0,00	6.000,00	5.909,46	5.909,46	5.400,00	509,46	509,46	-	91,38%	8,62%
02.04.AI - PROGRAMA CAMPUS RURAL 2024	0,00	0,00	-7.627,13	0,00	76.837,01	69.209,88	69.209,88	60.570,11	8.639,77	8.639,77	-	87,52%	12,48%
C.Económica: 48 / C.Funcional: ALI - EMPLEABILIDAD	0,00	0,00	-7.627,13	0,00	76.837,01	69.209,88	69.209,88	60.570,11	8.639,77	8.639,77	-	87,52%	12,48%
02.04.AP - ASAMBLEA ACUA 2024	0,00	0,00	900,00	0,00	2.000,00	2.900,00	2.900,00	2.007,20	892,80	892,80	-	69,21%	30,79%
C.Económica: 2 / C.Funcional: EPJ - JORNADAS, CONGRESOS Y SIMILARES	0,00	0,00	900,00	0,00	2.000,00	2.900,00	2.900,00	2.007,20	892,80	892,80	-	69,21%	30,79%
02.04.AR - Curso en CÓMO RECONOCER Y ACTUAR EN EL CONTEXTO EDUCATIVO CON EL ALUMN	0,00	0,00	0,00	0,00	1.100,00	1.100,00	1.100,00	0,00	1.100,00	1.100,00	-	0,00%	100,00%
C.Económica: 2 / C.Funcional: EPG - FORMACION CONTINUA GENÉRICA	0,00	0,00	0,00	0,00	1.100,00	1.100,00	1.100,00	0,00	1.100,00	1.100,00	-	0,00%	100,00%
02.05 - SECRETARIADO DE ACCESO A LA UNIVERSIDAD Y RELACIONES CON LOS CENTROS DE SECU	285.000,00	0,00	0,00	0,00	20.000,00	20.000,00	305.000,00	304.925,79	74,21	74,21	7,02%	99,98%	0,02%
C.Económica: 2 / C.Funcional: ALE - ESTUDIANTES	285.000,00	0,00	0,00	0,00	19.352,70	19.352,70	304.352,70	304.286,89	65,81	65,81	6,79%	99,98%	0,02%
C.Económica: 60 / C.Funcional: ALE - ESTUDIANTES	0,00	0,00	0,00	0,00	647,30	647,30	647,30	638,90	8,40	8,40	-	98,70%	1,30%
02.06.25 - PROYECTO ATALAYA 2016	0,00	173,13	0,00	0,00	0,00	173,13	173,13	0,00	173,13	173,13	-	0,00%	100,00%
C.Económica: 2 / C.Funcional: C - CULTURA	0,00	173,13	0,00	0,00	0,00	173,13	173,13	0,00	173,13	173,13	-	0,00%	100,00%
02.06.S1 - AULA ABIERTA	75.000,00	0,00	0,00	0,00	40.657,01	40.657,01	115.657,01	108.429,36	7.227,65	7.227,65	54,21%	93,75%	6,25%
C.Económica: 2 / C.Funcional: C - CULTURA	75.000,00	0,00	0,00	0,00	20.319,52	20.319,52	95.319,52	5.127,71	90.191,81	90.191,81	27,09%	5,38%	94,62%
C.Económica: 2 / C.Funcional: CECC - CINE	0,00	0,00	0,00	0,00	0,00	0,00	0,00	1.658,94	-1.658,94	-1.658,94	-	-	-
C.Económica: 2 / C.Funcional: CECD - DANZA	0,00	0,00	0,00	0,00	0,00	0,00	0,00	77,94	-77,94	-77,94	-	-	-
C.Económica: 2 / C.Funcional: CECL - LITERATURA	0,00	0,00	0,00	0,00	0,00	0,00	0,00	125,59	-125,59	-125,59	-	-	-
C.Económica: 2 / C.Funcional: CECP - PREMIOS	0,00	0,00	0,00	0,00	0,00	0,00	0,00	0,00	0,00	0,00	-	-	-
C.Económica: 2 / C.Funcional: CECT - TEATRO	0,00	0,00	0,00	0,00	0,00	0,00	0,00	300,00	-300,00	-300,00	-	-	-
C.Económica: 2 / C.Funcional: CEM - AULA ABIERTA	0,00	0,00	0,00	0,00	20.337,49	20.337,49	20.337,49	101.139,18	-80.801,69	-80.801,69	-	497,30%	-397,30%
02.06.S2 - ACTIVIDADES CULTURALES	175.000,00	0,00	-9.000,00	0,00	-22.937,49	-31.937,49	143.062,51	139.257,04	3.805,47	3.805,47	-18,25%	97,34%	2,66%
C.Económica: 2 / C.Funcional: C - CULTURA	175.000,00	0,00	-9.000,00	0,00	-22.937,49	-31.937,49	143.062,51	33.503,75	109.558,76	109.558,76	-18,25%	23,42%	76,58%
C.Económica: 2 / C.Funcional: CECE - EXPOSICIONES	0,00	0,00	0,00	0,00	-3.750,00	-3.750,00	-3.750,00	20.057,01	-23.807,01	-23.807,01	-	-534,85%	634,85%
C.Económica: 2 / C.Funcional: CECF - ITINERARIOS CULTURALES	0,00	0,00	0,00	0,00	0,00	0,00	0,00	5.036,63	-5.036,63	-5.036,63	-	-	-
C.Económica: 2 / C.Funcional: CECM - MÚSICA	0,00	0,00	0,00	0,00	-420,00	-420,00	-420,00	37.315,38	-37.735,38	-37.735,38	-	-8884,61%	8984,61%
C.Económica: 2 / C.Funcional: CECP - PREMIOS	0,00	0,00	0,00	0,00	-5.200,00	-5.200,00	-5.200,00	1.517,34	-6.717,34	-6.717,34	-	-29,18%	129,18%
C.Económica: 2 / C.Funcional: CECR - PROGRAMACIÓN CULTURAL	0,00	0,00	0,00	0,00	0,00	0,00	0,00	17.278,76	-17.278,76	-17.278,76	-	-	-
C.Económica: 2 / C.Funcional: CECT - TEATRO	0,00	0,00	0,00	0,00	0,00	0,00	0,00	14.870,96	-14.870,96	-14.870,96	-	-	-
C.Económica: 2 / C.Funcional: CEF - FUNDACIONES	0,00	0,00	0,00	0,00	0,00	0,00	0,00	397,40	-397,40	-397,40	-	-	-
C.Económica: 48 / C.Funcional: CECP - PREMIOS	0,00	0,00	0,00	0,00	5.200,00	5.200,00	5.200,00	5.200,00	0,00	0,00	-	100,00%	0,00%
C.Económica: 60 / C.Funcional: CECE - EXPOSICIONES	0,00	0,00	0,00	0,00	3.750,00	3.750,00	3.750,00	3.240,00	510,00	510,00	-	86,40%	13,60%
C.Económica: 60 / C.Funcional: CECM - MÚSICA	0,00	0,00	0,00	0,00	420,00	420,00	420,00	839,81	-419,81	-419,81	-	199,95%	-99,95%
02.06.VI - VICERRECTORADO DE CULTURA	78.600,00	0,00	17.550,00	0,00	27.100,00	44.650,00	123.250,00	115.323,79	7.926,21	7.926,21	56,81%	93,57%	6,43%
C.Económica: 2 / C.Funcional: C - CULTURA	50.000,00	0,00	17.550,00	0,00	-8.704,09	8.845,91	58.845,91	56.983,52	1.862,39	1.862,39	17,69%	96,84%	3,16%
C.Económica: 48 / C.Funcional: C - CULTURA	12.600,00	0,00	0,00	0,00	24.500,00	24.500,00	37.100,00	31.832,83	5.267,17	5.267,17	194,44%	85,80%	14,20%
C.Económica: 60 / C.Funcional: C - CULTURA	16.000,00	0,00	0,00	0,00	11.304,09	11.304,09	27.304,09	26.507,44	796,65	796,65	70,65%	97,08%	2,92%
02.06.VM - PROYECTO ESTRATEGICO MF 23_27: AMBITO CULTURAL	0,00	140.000,00	-8.550,00	0,00	-13.700,00	117.750,00	117.750,00	116.785,60	964,40	964,40	-	99,18%	0,82%
C.Económica: 2 / C.Funcional: C - CULTURA	0,00	140.000,00	-8.550,00	0,00	-13.700,00	117.750,00	117.750,00	116.785,60	964,40	964,40	-	99,18%	0,82%
02.07 - UJA EDITORIAL	155.000,00	0,00	0,00	0,00	32.721,97	32.721,97	187.721,97	187.568,36	153,61	153,61	21,11%	99,92%	0,08%
C.Económica: 2 / C.Funcional: C - CULTURA	151.650,00	0,00	0,00	0,00	32.597,19	32.597,19	184.247,19	184.093,64	153,55	153,55	21,50%	99,92%	0,08%
C.Económica: 48 / C.Funcional: C - CULTURA	3.350,00	0,00	0,00	0,00	124,78	124,78	3.474,78	3.474,72	0,06	0,06	3,72%	100,00%	0,00%
02.08.40 - EDIFICIO I+D+i Y TIC	0,00	4.465.605,80	-32.729,31	0,00	2.236.735,50	6.669.611,99	6.669.611,99	5.482.847,90	1.186.764,09	1.186.764,09	-	82,21%	17,79%
C.Económica: 60 / C.Funcional: AID - UNIVERSIDAD SOSTENIBLE Y SALUDABLE	0,00	4.465.605,80	-32.729,31	0,00	2.236.735,50	6.669.611,99	6.669.611,99	5.482.847,90	1.186.764,09	1.186.764,09	-	82,21%	17,79%
02.08.99 - EQUIPAMIENTO DOCENTE PARA DEPARTAMENTOS	495.600,00	0,00	-233.119,01	0,00	-108.507,78	-341.626,79	153.973,21	56.833,52	97.139,69	97.139,69	-68,93%	36,91%	63,09%
C.Económica: 2 / C.Funcional: EQD - EQUIPAMIENTO DOCENTE	16.000,00	0,00	0,00	0,00	15.000,00	15.000,00	31.000,00	21.664,09	9.335,91	9.335,91	93,75%	69,88%	30,12%
C.Económica: 60 / C.Funcional: EQD - EQUIPAMIENTO DOCENTE	479.600,00	0,00	-233.119,01	0,00	-123.507,78	-356.626,79	122.973,21	35.169,43	87.803,78	87.803,78	-74,36%	28,60%	71,40%
02.08.S1 - SECRETARIADO DE SOSTENIBILIDAD	71.578,00	0,00	5.000,00	0,00	-26.670,00	-21.670,00	49.908,00	48.531,96	1.376,04	1.376,04	-30,27%	97,24%	2,76%
C.Económica: 2 / C.Funcional: AID - UNIVERSIDAD SOSTENIBLE Y SALUDABLE	71.578,00	0,00	5.000,00	0,00	-31.145,00	-26.145,00	45.433,00	44.212,29	1.220,71	1.220,71	-36,53%	97,31%	2,69%
C.Económica: 60 / C.Funcional: AID - UNIVERSIDAD SOSTENIBLE Y SALUDABLE	0,00	0,00	0,00	0,00	4.475,00	4.475,00	4.475,00	4.319,67	155,33	155,33	-	96,53%	3,47%
02.08.S2 - GABINETE DE PSICOLOGÍA	25.000,00	0,00	0,00	0,00	0,00	0,00	25.000,00	16.194,93	8.805,07	8.805,07	0,00%	64,78%	35,22%
C.Económica: 2 / C.Funcional: AID - UNIVERSIDAD SOSTENIBLE Y SALUDABLE	25.000,00	0,00	0,00	0,00	0,00	0,00	25.000,00	16.194,93	8.805,07	8.805,07	0,00%	64,78%	35,22%
02.08.VI - VICERRECTORADO DE UNIVERSIDAD SOSTENIBLE Y SALUDABLE	49.220,00	0,00	-5.000,00	0,00	-8.912,00	-13.912,00	35.308,00	31.693,28	3.614,72	3.614,72	-28,26%	89,76%	10,24%
C.Económica: 2 / C.Funcional: AID - UNIVERSIDAD SOSTENIBLE Y SALUDABLE	45.500,00	0,00	-5.000,00	0,00	-19.812,00	-24.812,00	20.688,00	19.383,86	1.304,14	1.304,14	-54,53%	93,70%	6,30%
C.Económica: 48 / C.Funcional: AID - UNIVERSIDAD SOSTENIBLE Y SALUDABLE	3.720,00	0,00	0,00	0,00	0,00	0,00	3.720,00	2.082,40	1.637,60	1.637,60	0,00%	55,98%	44,02%

ANEXO I.1. ESTADO DE APLICACIÓN DE LOS CRÉDITOS PRESUPUESTARIOS SEGÚN ESTRUCTURA ECONÓMICA, ORGÁNICA y FUNCIONAL. EJERCICIO ECONÓMICO 2024

- En euros -

COD. DESCRIPCIÓN	Crédito inicial (1)	Modificaciones: Remanentes (2)	Modificaciones: Redistribuciones (3)	Modificaciones: Anticipos (4)	Modificaciones: Otras modif. (5)	Total modificaciones (6) = (2+3+4+5)	Crédito final (7) = (1+6)	Crédito dispuesto (8)	Crédito disponible: Bruto (9) = (7-8)	Crédito disponible: Neto (10) = (9-4)	Modificación s/Cto. (11) = (6/1)	Gastado s/Cto. final (12) = (8/7)	Disp. bruto s/Cto. final (13) = (9/7)
C.Económica: 60 / C.Funcional: AID - UNIVERSIDAD SOSTENIBLE Y SALUDABLE	0,00	0,00	0,00	0,00	10.900,00	10.900,00	10.900,00	10.227,02	672,98	672,98	-	93,83%	6,17%
02.09 - VICERRECTORADO DE FORMACIÓN PERMANENTE, TECNOLOGÍAS EDUCATIVAS E INNOVA	180.000,00	0,00	-59.187,93	0,00	-92.378,83	-151.566,76	28.433,24	20.148,33	8.284,91	8.284,91	-84,20%	70,86%	29,14%
C.Económica: 2 / C.Funcional: EEF - FORMACIÓN PERMANENTE, TECNOLOGÍAS EDUCATIVAS E I	115.000,00	0,00	0,00	0,00	-98.688,06	-98.688,06	16.311,94	15.992,28	319,66	319,66	-85,82%	98,04%	1,96%
C.Económica: 2 / C.Funcional: EID4.5 - PLAN DE INNOVACIÓN Y MEJORA DOCENTE 2024/2025	65.000,00	0,00	-59.187,93	0,00	0,00	-59.187,93	5.812,07	0,00	5.812,07	5.812,07	-91,06%	0,00%	100,00%
C.Económica: 48 / C.Funcional: EEF - FORMACIÓN PERMANENTE, TECNOLOGÍAS EDUCATIVAS E	0,00	0,00	0,00	0,00	3.733,33	3.733,33	3.733,33	1.833,33	1.900,00	1.900,00	-	49,11%	50,89%
C.Económica: 60 / C.Funcional: EEF - FORMACIÓN PERMANENTE, TECNOLOGÍAS EDUCATIVAS E	0,00	0,00	0,00	0,00	2.575,90	2.575,90	2.575,90	2.322,72	253,18	253,18	-	90,17%	9,83%
02.09.AA - Novela, cine histórico y emociones	0,00	0,00	440,00	0,00	7.026,45	7.466,45	7.466,45	7.255,70	210,75	210,75	-	97,18%	2,82%
C.Económica: 2 / C.Funcional: EPG - FORMACION CONTINUA GENÉRICA	0,00	0,00	440,00	0,00	7.026,45	7.466,45	7.466,45	7.255,70	210,75	210,75	-	97,18%	2,82%
02.09.AB - Gastronomía, Sostenibilidad y Desarrollo Territorial a través del arte culinario: el caso	0,00	0,00	4.600,00	0,00	35.000,00	39.600,00	39.600,00	33.380,10	6.219,90	6.219,90	-	84,29%	15,71%
C.Económica: 2 / C.Funcional: EPG - FORMACION CONTINUA GENÉRICA	0,00	0,00	4.600,00	0,00	35.000,00	39.600,00	39.600,00	33.380,10	6.219,90	6.219,90	-	84,29%	15,71%
02.10 - VICERRECTORADO DE INTERNACIONALIZACIÓN	1.077.800,00	0,00	0,00	0,00	89.550,62	89.550,62	1.167.350,62	1.034.139,43	133.211,19	133.211,19	8,31%	88,59%	11,41%
C.Económica: 2 / C.Funcional: ACI - INTERNACIONALIZACIÓN	119.800,00	0,00	0,00	0,00	57.742,59	57.742,59	177.542,59	151.394,84	26.147,75	26.147,75	48,20%	85,27%	14,73%
C.Económica: 48 / C.Funcional: ACI - INTERNACIONALIZACIÓN	958.000,00	0,00	0,00	0,00	28.639,28	28.639,28	986.639,28	879.685,83	106.953,45	106.953,45	2,99%	89,16%	10,84%
C.Económica: 60 / C.Funcional: ACI - INTERNACIONALIZACIÓN	0,00	0,00	0,00	0,00	3.168,75	3.168,75	3.168,75	3.058,76	109,99	109,99	-	96,53%	3,47%
02.10.27 - MOVILIDAD PROGRAMA ERASMUS FINANCIADO POR EL SEPIE(ESTUD, PAS Y PDI)	500.000,00	1.110.552,20	-122.968,00	0,00	1.119.108,58	2.106.692,78	2.606.692,78	1.349.860,97	1.256.831,81	1.256.831,81	421,34%	51,78%	48,22%
C.Económica: 48 / C.Funcional: ACI - INTERNACIONALIZACIÓN	500.000,00	1.110.552,20	-122.968,00	0,00	1.119.108,58	2.106.692,78	2.606.692,78	1.349.860,97	1.256.831,81	1.256.831,81	421,34%	51,78%	48,22%
02.10.28 - MOVILIDAD PROGRAMA ERASMUS FINANCIADO POR LA JUNTA DE ANDALUCÍA	390.000,00	89.306,70	0,00	0,00	10.567,89	99.874,59	489.874,59	454.345,07	35.529,52	35.529,52	25,61%	92,75%	7,25%
C.Económica: 48 / C.Funcional: ACI - INTERNACIONALIZACIÓN	390.000,00	89.306,70	0,00	0,00	10.567,89	99.874,59	489.874,59	454.345,07	35.529,52	35.529,52	25,61%	92,75%	7,25%
02.10.36 - SUVB. ESP. ADENDA LA CONVENIO DE 01-06-2015 ENTRE LA UJA Y LA AUIP, LA UNIV. D	0,00	1.719,07	0,00	0,00	0,00	1.719,07	1.719,07	1.202,81	516,26	516,26	-	69,97%	30,03%
C.Económica: 645 / C.Funcional: AS - SUBVENCIONES ESPECÍFICAS	0,00	1.719,07	0,00	0,00	0,00	1.719,07	1.719,07	1.202,81	516,26	516,26	-	69,97%	30,03%
02.10.38 - SUBV. ESP. ERASMUS + K3 "MaSDIV- K3 POLICY EXPERIMENTATIONS	0,00	5.787,88	0,00	0,00	0,00	5.787,88	5.787,88	5.787,88	0,00	0,00	-	100,00%	0,00%
C.Económica: 645 / C.Funcional: AS - SUBVENCIONES ESPECÍFICAS	0,00	5.787,88	0,00	0,00	0,00	5.787,88	5.787,88	5.787,88	0,00	0,00	-	100,00%	0,00%
02.10.39 - SUBV. MOVILIDAD PROGRAMA ERASMUS DEL SEPIE KA103 2017 2018 (ORGANIZACIÓ	0,00	45,82	-5,82	0,00	0,00	40,00	40,00	40,00	0,00	0,00	-	100,00%	0,00%
C.Económica: 645 / C.Funcional: AS - SUBVENCIONES ESPECÍFICAS	0,00	45,82	-5,82	0,00	0,00	40,00	40,00	40,00	0,00	0,00	-	100,00%	0,00%
02.10.40 - SUBV. MOVILIDAD PROGRAMA ERASMUS + KA 107 (Bosnia - Serbia - Ucrania -Egipto -	0,00	148,51	-38,51	0,00	0,00	110,00	110,00	110,00	0,00	0,00	-	100,00%	0,00%
C.Económica: 645 / C.Funcional: AS - SUBVENCIONES ESPECÍFICAS	0,00	148,51	-38,51	0,00	0,00	110,00	110,00	110,00	0,00	0,00	-	100,00%	0,00%
02.10.41 - SUBV. MOVILIDAD PROGRAMA ERASMUS + KA 107 (Bosnia - Serbia - Ucrania -Egipto -	0,00	1.820.041,62	0,00	0,00	702.658,40	2.522.700,02	2.522.700,02	991.478,00	1.531.222,02	1.531.222,02	-	39,30%	60,70%
C.Económica: 48 / C.Funcional: ACI - INTERNACIONALIZACIÓN	0,00	1.820.041,62	0,00	0,00	702.658,40	2.522.700,02	2.522.700,02	991.478,00	1.531.222,02	1.531.222,02	-	39,30%	60,70%
02.10.43 - SUBV. ESP. PROGRAMA ERASMUS + KA 103- 046858 (GASTOS ORGANIZACION)	0,00	198,20	-198,20	0,00	0,00	0,00	0,00	0,00	0,00	0,00	-	-	-
C.Económica: 645 / C.Funcional: AS - SUBVENCIONES ESPECÍFICAS	0,00	198,20	-198,20	0,00	0,00	0,00	0,00	0,00	0,00	0,00	-	-	-
02.10.45 - SUBV. MOVILIDAD PROGRAMA ERASMUS + KA 107 (Bosnia - Serbia - Ucrania -Egipto -	0,00	57,00	-7,99	0,00	0,00	49,01	49,01	49,01	0,00	0,00	-	100,00%	0,00%
C.Económica: 645 / C.Funcional: AS - SUBVENCIONES ESPECÍFICAS	0,00	57,00	-7,99	0,00	0,00	49,01	49,01	49,01	0,00	0,00	-	100,00%	0,00%
02.10.46 - SUBV. ESP. PROGRAMA ERASMUS + KA 103- 063722 (GASTOS ORGANIZACION)	0,00	15.226,60	0,00	0,00	0,00	15.226,60	15.226,60	5.000,00	10.226,60	10.226,60	-	32,84%	67,16%
C.Económica: 645 / C.Funcional: AS - SUBVENCIONES ESPECÍFICAS	0,00	15.226,60	0,00	0,00	0,00	15.226,60	15.226,60	5.000,00	10.226,60	10.226,60	-	32,84%	67,16%
02.10.47 - SUBV. MOVILIDAD PROGRAMA ERASMUS + KA 107 (Bosnia - Serbia - Ucrania -Egipto -	0,00	95,62	-95,62	0,00	0,00	0,00	0,00	0,00	0,00	0,00	-	-	-
C.Económica: 645 / C.Funcional: AS - SUBVENCIONES ESPECÍFICAS	0,00	95,62	-95,62	0,00	0,00	0,00	0,00	0,00	0,00	0,00	-	-	-
02.10.48 - PROYECTO YOUNG GENERATIONS AS CHANGE AGENTS	0,00	24.733,04	0,00	0,00	0,00	24.733,04	24.733,04	0,00	24.733,04	24.733,04	-	0,00%	100,00%
C.Económica: 2 / C.Funcional: ACI - INTERNACIONALIZACIÓN	0,00	22,00	0,00	0,00	0,00	22,00	22,00	0,00	22,00	22,00	-	0,00%	100,00%
C.Económica: 48 / C.Funcional: ACI - INTERNACIONALIZACIÓN	0,00	24.711,04	0,00	0,00	0,00	24.711,04	24.711,04	0,00	24.711,04	24.711,04	-	0,00%	100,00%
02.10.49 - SUBV. ESP. PROGRAMA ERASMUS + KA 103- 077825. AÑO 2020. (GASTOS ORGANIZAC	0,00	65.520,72	0,00	0,00	-742,00	64.778,72	64.778,72	13.027,28	51.751,44	51.751,44	-	20,11%	79,89%
C.Económica: 645 / C.Funcional: AS - SUBVENCIONES ESPECÍFICAS	0,00	65.520,72	0,00	0,00	-742,00	64.778,72	64.778,72	13.027,28	51.751,44	51.751,44	-	20,11%	79,89%
02.10.50 - SUBV. MOVILIDAD PROGRAMA ERASMUS + KA 107 (Bosnia - Serbia - Ucrania -Egipto -	0,00	43.280,33	0,00	0,00	70,00	43.350,33	43.350,33	29.182,65	14.167,68	14.167,68	-	67,32%	32,68%
C.Económica: 645 / C.Funcional: AS - SUBVENCIONES ESPECÍFICAS	0,00	43.280,33	0,00	0,00	70,00	43.350,33	43.350,33	29.182,65	14.167,68	14.167,68	-	67,32%	32,68%
02.10.AA - SUBV. ESP. ERASMUS +_ECOHERITAGE: ecomuseums as a collaborative approach to r	0,00	73.886,64	-12.411,84	0,00	0,00	61.474,80	61.474,80	61.474,80	0,00	0,00	-	100,00%	0,00%
C.Económica: 645 / C.Funcional: AS - SUBVENCIONES ESPECÍFICAS	0,00	73.886,64	-12.411,84	0,00	0,00	61.474,80	61.474,80	61.474,80	0,00	0,00	-	100,00%	0,00%
02.10.AB - APOYO ORGANIZATIVO DEL CONVENIO 2021_1_ES01_KA131_HED_000003827	0,00	103.345,18	-100.945,18	0,00	-2.400,00	0,00	0,00	0,00	0,00	0,00	-	-	-
C.Económica: 645 / C.Funcional: AS - SUBVENCIONES ESPECÍFICAS	0,00	103.345,18	-100.945,18	0,00	-2.400,00	0,00	0,00	0,00	0,00	0,00	-	-	-
02.10.AC - Curso BIP NEOLAIA - International Business Carousel on Junior Strategies and Ideas	0,00	445,48	0,00	0,00	0,00	445,48	445,48	0,00	445,48	445,48	-	0,00%	100,00%
C.Económica: 645 / C.Funcional: AS - SUBVENCIONES ESPECÍFICAS	0,00	445,48	0,00	0,00	0,00	445,48	445,48	0,00	445,48	445,48	-	0,00%	100,00%
02.10.AD - SUBV. ESP. PLAN DE ACCION UNIVERSIDAD - REFUGIO	0,00	28.346,40	0,00	0,00	0,00	28.346,40	28.346,40	20.400,00	7.946,40	7.946,40	-	71,97%	28,03%
C.Económica: 645 / C.Funcional: AS - SUBVENCIONES ESPECÍFICAS	0,00	28.346,40	0,00	0,00	0,00	28.346,40	28.346,40	20.400,00	7.946,40	7.946,40	-	71,97%	28,03%
02.10.AE - APOYO ORGANIZATIVO DEL CONVENIO 2022-1-ES01-KA131-HED-000053198	0,00	45.772,75	4.069,78	0,00	100,00	49.942,53	49.942,53	49.942,53	0,00	0,00	-	100,00%	0,00%
C.Económica: 645 / C.Funcional: AS - SUBVENCIONES ESPECÍFICAS	0,00	45.772,75	4.069,78	0,00	100,00	49.942,53	49.942,53	49.942,53	0,00	0,00	-	100,00%	0,00%
02.10.AF - APOYO ORGANIZATIVO DEL CONVENIO 2022-1-ES01-KA171-HED-000073449	0,00	102.414,15	0,00	0,00	116,00	102.530,15	102.530,15	57.299,45	45.230,70	45.230,70	-	55,89%	44,11%
C.Económica: 645 / C.Funcional: AS - SUBVENCIONES ESPECÍFICAS	0,00	102.414,15	0,00	0,00	116,00	102.530,15	102.530,15	57.299,45	45.230,70	45.230,70	-	55,89%	44,11%
02.10.AG - Curso en Global Health Foundations	0,00	11,84	0,00	0,00	0,00	11,84	11,84	0,00	11,84	11,84	-	0,00%	100,00%
C.Económica: 2 / C.Funcional: EPJ - JORNADAS, CONGRESOS Y SIMILARES	0,00	11,84	0,00	0,00	0,00	11,84	11,84	0,00	11,84	11,84	-	0,00%	100,00%
02.10.AH - APOYO ORGANIZATIVO DEL CONVENIO ES01-KA131 MARCO 21-27	0,00	108.792,00	97.079,42	0,00	150.412,76	356.284,18	356.284,18	0,00	356.284,18	356.284,18	-	0,00%	100,00%
C.Económica: 645 / C.Funcional: AS - SUBVENCIONES ESPECÍFICAS	0,00	108.792,00	97.079,42	0,00	150.412,76	356.284,18	356.284,18	0,00	356.284,18	356.284,18	-	0,00%	100,00%
02.10.AI - APOYO ORGANIZATIVO DEL CONVENIO ES01-KA171 MARCO 21-27	0,00	149.200,00	142,12	0,00	85.276,80	234.618,92	234.618,92	55.196,64	179.422,28	179.422,28	-	23,53%	76,47%

ujaen.es

ANEXO I.1. ESTADO DE APLICACIÓN DE LOS CRÉDITOS PRESUPUESTARIOS SEGÚN ESTRUCTURA ECONÓMICA, ORGÁNICA y FUNCIONAL. EJERCICIO ECONÓMICO 2024

- En euros -

COD. DESCRIPCIÓN	Crédito inicial (1)	Modificaciones: Remanentes (2)	Modificaciones: Redistribuciones (3)	Modificaciones: Anticipos (4)	Modificaciones: Otras modif. (5)	Total modificaciones (6) = (2+3+4+5)	Crédito final (7) = (1+6)	Crédito dispuesto (8)	Crédito disponible: Bruto (9) = (7-8)	Crédito disponible: Neto (10) = (9-4)	Modificación s/Cto. (11) = (6/1)	Gastado s/Cto. final (12) = (8/7)	Disp. bruto s/Cto. final (13) = (9/7)
C.Económica: 645 / C.Funcional: AS - SUBVENCIONES ESPECÍFICAS	0,00	149.200,00	142,12	0,00	85.276,80	234.618,92	234.618,92	55.196,64	179.422,28	179.422,28	-	23,53%	76,47%
02.10.AJ - Alianza de Universidades Europeas NEOLAiA_ERASMUS-EDU-2023-EUR-UNIV	0,00	852.631,20	0,00	0,00	4.314,19	856.945,39	856.945,39	222.007,36	634.938,03	634.938,03	-	25,91%	74,09%
C.Económica: 645 / C.Funcional: AS - SUBVENCIONES ESPECÍFICAS	0,00	852.631,20	0,00	0,00	4.314,19	856.945,39	856.945,39	222.007,36	634.938,03	634.938,03	-	25,91%	74,09%
02.10.AK - HIGHRES Helping IntanGible Heritage REsilience through Storytelling	0,00	14.040,00	0,00	14.040,00	0,00	28.080,00	28.080,00	10.914,23	17.165,77	3.125,77	-	38,87%	61,13%
C.Económica: 645 / C.Funcional: AS - SUBVENCIONES ESPECÍFICAS	0,00	14.040,00	0,00	14.040,00	0,00	28.080,00	28.080,00	10.914,23	17.165,77	3.125,77	-	38,87%	61,13%
02.11.12 - UNIVERGEM	0,00	22.896,54	0,00	0,00	0,00	22.896,54	22.896,54	0,00	22.896,54	22.896,54	-	0,00%	100,00%
C.Económica: 645 / C.Funcional: AS - SUBVENCIONES ESPECÍFICAS	0,00	22.896,54	0,00	0,00	0,00	22.896,54	22.896,54	0,00	22.896,54	22.896,54	-	0,00%	100,00%
02.11.14 - BECAS DE PRACTICAS FUNDACION CAJASUR	0,00	36.111,17	0,00	0,00	0,00	36.111,17	36.111,17	0,00	36.111,17	36.111,17	-	0,00%	100,00%
C.Económica: 47 / C.Funcional: ALI - EMPLEABILIDAD	0,00	36.111,17	0,00	0,00	0,00	36.111,17	36.111,17	0,00	36.111,17	36.111,17	-	0,00%	100,00%
02.11.15 - A.INVEST. PAIDI 2020. PLAN DE ACTUACIONES PARA EL IMPULSO DE LA TRANSFERENC	0,00	106,65	0,00	0,00	0,00	106,65	106,65	0,00	106,65	106,65	-	0,00%	100,00%
C.Económica: 644 / C.Funcional: IFS - AYUDAS A LA INVESTIGACIÓN	0,00	106,65	0,00	0,00	0,00	106,65	106,65	0,00	106,65	106,65	-	0,00%	100,00%
02.11.16 - C.E.I. EN PATRIMONIO. PATRIMONIO CULTURAL Y NATURAL EN ANDALUCIA: GESTION	0,00	0,20	0,00	0,00	45.000,00	45.000,20	45.000,20	45.000,00	0,20	0,20	-	100,00%	0,00%
C.Económica: 2 / C.Funcional: IFT - TRANSFERENCIA DEL CONOCIMIENTO	0,00	0,20	0,00	0,00	45.000,00	45.000,20	45.000,20	45.000,00	0,20	0,20	-	100,00%	0,00%
02.11.18 - BECAS DE PRÁCTICAS FUNDACIÓN ONCE-CRUE UNIVERSIDADES ESPAÑOLAS	0,00	387,10	0,00	0,00	0,00	387,10	387,10	0,00	387,10	387,10	-	0,00%	100,00%
C.Económica: 48 / C.Funcional: ALI - EMPLEABILIDAD	0,00	387,10	0,00	0,00	0,00	387,10	387,10	0,00	387,10	387,10	-	0,00%	100,00%
02.11.AC - CAMPUS RURAL 2021-2022	0,00	420,91	-166,67	0,00	0,00	254,24	254,24	0,00	254,24	254,24	-	0,00%	100,00%
C.Económica: 48 / C.Funcional: ALI - EMPLEABILIDAD	0,00	420,91	-166,67	0,00	0,00	254,24	254,24	0,00	254,24	254,24	-	0,00%	100,00%
02.11.AE - Subvención Gestión Programas Ayudas por Encomiendas de Gestión de RRHH	0,00	127,17	0,00	0,00	0,00	127,17	127,17	0,00	127,17	127,17	-	0,00%	100,00%
C.Económica: 644 / C.Funcional: IFS - AYUDAS A LA INVESTIGACIÓN	0,00	127,17	0,00	0,00	0,00	127,17	127,17	0,00	127,17	127,17	-	0,00%	100,00%
02.12 - SECRETARIA GENERAL	7.000,00	0,00	0,00	0,00	3.000,00	3.000,00	10.000,00	9.607,35	392,65	392,65	42,86%	96,07%	3,93%
C.Económica: 15 / C.Funcional: AGS - SECRETARÍA GENERAL	0,00	0,00	0,00	0,00	3.000,00	3.000,00	3.000,00	3.000,00	0,00	0,00	-	100,00%	0,00%
C.Económica: 2 / C.Funcional: AGS - SECRETARÍA GENERAL	7.000,00	0,00	0,00	0,00	-505,16	-505,16	6.494,84	6.119,74	375,10	375,10	-7,22%	94,22%	5,78%
C.Económica: 60 / C.Funcional: AGS - SECRETARÍA GENERAL	0,00	0,00	0,00	0,00	505,16	505,16	505,16	487,61	17,55	17,55	-	96,53%	3,47%
02.13 - GERENCIA	7.000,00	0,00	0,00	0,00	0,00	0,00	7.000,00	6.176,04	823,96	823,96	0,00%	88,23%	11,77%
C.Económica: 2 / C.Funcional: AGG - GERENCIA	7.000,00	0,00	0,00	0,00	-257,95	-257,95	6.742,05	5.927,04	815,01	815,01	-3,69%	87,91%	12,09%
C.Económica: 60 / C.Funcional: AGG - GERENCIA	0,00	0,00	0,00	0,00	257,95	257,95	257,95	249,00	8,95	8,95	-	96,53%	3,47%
02.13.03 - PROYECTO CEI PATRIMONIO - JUNTA DE ANDALUCÍA 2012	0,00	9.610,20	16.411,84	0,00	0,00	26.022,04	26.022,04	21.295,16	4.726,88	4.726,88	-	81,84%	18,16%
C.Económica: 645 / C.Funcional: AS - SUBVENCIONES ESPECÍFICAS	0,00	9.610,20	16.411,84	0,00	0,00	26.022,04	26.022,04	21.295,16	4.726,88	4.726,88	-	81,84%	18,16%
02.14 - VICERRECTORADO DE ESTRATEGIA Y UNIVERSIDAD DIGITAL	257.110,00	0,00	0,00	0,00	-223.294,27	-223.294,27	33.815,73	31.886,82	1.928,91	1.928,91	-86,85%	94,30%	5,70%
C.Económica: 2 / C.Funcional: AIT - ESTRATEGIA Y UNIVERSIDAD DIGITAL	56.200,00	0,00	0,00	0,00	-25.175,27	-25.175,27	31.024,73	29.192,70	1.832,03	1.832,03	-44,80%	94,09%	5,91%
C.Económica: 60 / C.Funcional: AIT - ESTRATEGIA Y UNIVERSIDAD DIGITAL	200.910,00	0,00	0,00	0,00	-198.119,00	-198.119,00	2.791,00	2.694,12	96,88	96,88	-98,61%	96,53%	3,47%
02.15 - VICERRECTORADO DE IGUALDAD, DIVERSIDAD Y RESPONSABILIDAD SOCIAL	151.800,00	0,00	-31.299,00	0,00	-24.486,98	-55.785,98	96.014,02	68.189,39	27.824,63	27.824,63	-36,75%	71,02%	28,98%
C.Económica: 2 / C.Funcional: AGC - IGUALDAD, DIVERSIDAD Y RESPONSABILIDAD SOCIAL	151.800,00	0,00	-31.299,00	0,00	-31.026,03	-62.325,03	89.474,97	62.369,51	27.105,46	27.105,46	-41,06%	69,71%	30,29%
C.Económica: 48 / C.Funcional: AGC - IGUALDAD, DIVERSIDAD Y RESPONSABILIDAD SOCIAL	0,00	0,00	0,00	0,00	3.600,30	3.600,30	3.600,30	2.985,14	615,16	615,16	-	82,91%	17,09%
C.Económica: 60 / C.Funcional: AGC - IGUALDAD, DIVERSIDAD Y RESPONSABILIDAD SOCIAL	0,00	0,00	0,00	0,00	2.938,75	2.938,75	2.938,75	2.834,74	104,01	104,01	-	96,46%	3,54%
02.15.12 - SUBV. ESP. AACID PROGRAMA DE FORMACION Y PRACTICAS UNIVERSITARIAS EN PRO	0,00	953,97	-1.086,78	0,00	132,81	0,00	0,00	0,00	0,00	0,00	-	-	-
C.Económica: 645 / C.Funcional: AS - SUBVENCIONES ESPECÍFICAS	0,00	953,97	-1.086,78	0,00	132,81	0,00	0,00	0,00	0,00	0,00	-	-	-
02.15.16 - PROY. COOP. I. Y EDUC. PARA EL DSLLO 2019 MOD. B: UTILIZ. DE BIOFERTILIZANTES Y	0,00	3.918,72	0,00	0,00	0,00	3.918,72	3.918,72	0,00	3.918,72	3.918,72	-	0,00%	100,00%
C.Económica: 2 / C.Funcional: AGC - IGUALDAD, DIVERSIDAD Y RESPONSABILIDAD SOCIAL	0,00	3.918,72	0,00	0,00	0,00	3.918,72	3.918,72	0,00	3.918,72	3.918,72	-	0,00%	100,00%
02.15.19 - PROY. COOP. I. Y EDUC. PARA EL DSLLO 2019 MOD. D: PALESTINA-TE 2: SENSIBILIZACI	0,00	0,00	0,00	0,00	2.217,31	2.217,31	2.217,31	1.460,11	757,20	757,20	-	65,85%	34,15%
C.Económica: 2 / C.Funcional: AGC - IGUALDAD, DIVERSIDAD Y RESPONSABILIDAD SOCIAL	0,00	0,00	0,00	0,00	2.217,31	2.217,31	2.217,31	1.460,11	757,20	757,20	-	65,85%	34,15%
02.15.AH - SUBV. ESP. AACID 2020. ACTUACIONES AGROFORESTALES PARA GENERAR RESILIENCI	0,00	8.141,02	-2.642,29	0,00	7,62	5.506,35	5.506,35	5.506,35	0,00	0,00	-	100,00%	0,00%
C.Económica: 645 / C.Funcional: AS - SUBVENCIONES ESPECÍFICAS	0,00	8.141,02	-2.642,29	0,00	7,62	5.506,35	5.506,35	5.506,35	0,00	0,00	-	100,00%	0,00%
02.15.AI - SUBV. ESP. AACID 2020.MEJORA EN EL ABORDAJE DE LAS ENFERMEDADES CRÓNICAS I	0,00	0,01	0,00	0,00	0,00	0,01	0,01	0,00	0,01	0,01	-	0,00%	100,00%
C.Económica: 645 / C.Funcional: AS - SUBVENCIONES ESPECÍFICAS	0,00	0,01	0,00	0,00	0,00	0,01	0,01	0,00	0,01	0,01	-	0,00%	100,00%
02.15.AJ - SUBV. ESP. AACID 2020. ÁFRICA CUENTA: PROGRAMA INTEGRAL DE FORMACIÓN Y SEI	0,00	435,84	-335,84	0,00	0,00	100,00	100,00	100,00	0,00	0,00	-	100,00%	0,00%
C.Económica: 645 / C.Funcional: AS - SUBVENCIONES ESPECÍFICAS	0,00	435,84	-335,84	0,00	0,00	100,00	100,00	100,00	0,00	0,00	-	100,00%	0,00%
02.15.AK - Diploma de Especialización en Cooperación para el Desarrollo con África Subsaharian	0,00	5,48	0,00	0,00	0,00	5,48	5,48	0,00	5,48	5,48	-	0,00%	100,00%
C.Económica: 2 / C.Funcional: EPP - TITULOS PROPIOS DE POSTGRADO	0,00	5,48	0,00	0,00	0,00	5,48	5,48	0,00	5,48	5,48	-	0,00%	100,00%
02.15.AL - UJA INTEGRA. FORMACIÓN Y ACCIÓN UNIVERSITARIA PARA PROMOVER LA INTERCUL	0,00	0,30	0,00	0,00	0,00	0,30	0,30	0,00	0,30	0,30	-	0,00%	100,00%
C.Económica: 645 / C.Funcional: AS - SUBVENCIONES ESPECÍFICAS	0,00	0,30	0,00	0,00	0,00	0,30	0,30	0,00	0,30	0,30	-	0,00%	100,00%
02.15.AM - DERECHOS HUMANOS Y ODS: FORMACIÓN, INNOVACIÓN PEDAGÓGICA Y SENSIBILIZ	0,00	1.350,97	0,00	0,00	0,00	1.350,97	1.350,97	800,00	550,97	550,97	-	59,22%	40,78%
C.Económica: 645 / C.Funcional: AS - SUBVENCIONES ESPECÍFICAS	0,00	1.350,97	0,00	0,00	0,00	1.350,97	1.350,97	800,00	550,97	550,97	-	59,22%	40,78%
02.15.AP - MISIÓN IDENTIFICACIÓN COOPERACIÓN ARTURO MONTEJO RÁEZ	0,00	1,17	0,00	0,00	0,00	1,17	1,17	0,00	1,17	1,17	-	0,00%	100,00%
C.Económica: 2 / C.Funcional: AGC - IGUALDAD, DIVERSIDAD Y RESPONSABILIDAD SOCIAL	0,00	1,17	0,00	0,00	0,00	1,17	1,17	0,00	1,17	1,17	-	0,00%	100,00%
02.15.AU - Creación artística y comunidades. Aprendizaje-servicio para el desarrollo sostenible	0,00	24,74	0,00	0,00	0,00	24,74	24,74	0,00	24,74	24,74	-	0,00%	100,00%
C.Económica: 2 / C.Funcional: AGC - IGUALDAD, DIVERSIDAD Y RESPONSABILIDAD SOCIAL	0,00	24,74	0,00	0,00	0,00	24,74	24,74	0,00	24,74	24,74	-	0,00%	100,00%
02.15.AW - La vida en el Sáhara	0,00	26,82	0,00	0,00	0,00	26,82	26,82	0,00	26,82	26,82	-	0,00%	100,00%
C.Económica: 2 / C.Funcional: AGC - IGUALDAD, DIVERSIDAD Y RESPONSABILIDAD SOCIAL	0,00	26,82	0,00	0,00	0,00	26,82	26,82	0,00	26,82	26,82	-	0,00%	100,00%
02.15.AY - Voluntariado 2021 (Proyecto actuaciones voluntariado curso 2021-22)	0,00	90,00	0,00	0,00	0,00	90,00	90,00	0,00	90,00	90,00	-	0,00%	100,00%

ANEXO I.1. ESTADO DE APLICACIÓN DE LOS CRÉDITOS PRESUPUESTARIOS SEGÚN ESTRUCTURA ECONÓMICA, ORGÁNICA y FUNCIONAL. EJERCICIO ECONÓMICO 2024

- En euros -

COD. DESCRIPCIÓN	Crédito inicial (1)	Modificaciones: Remanentes (2)	Modificaciones: Redistribuciones (3)	Modificaciones: Anticipos (4)	Modificaciones: Otras modif. (5)	Total modificaciones (6) = (2+3+4+5)	Crédito final (7) = (1+6)	Crédito dispuesto (8)	Crédito disponible: Bruto (9) = (7-8)	Crédito disponible: Neto (10) = (9-4)	Modificación s/Cto. (11) = (6/1)	Gastado s/Cto. final (12) = (8/7)	Disp. bruto s/Cto. final (13) = (9/7)
C.Económica: 645 / C.Funcional: AS - SUBVENCIONES ESPECÍFICAS	0,00	90,00	0,00	0,00	0,00	90,00	90,00	0,00	90,00	90,00	-	0,00%	100,00%
02.15.AZ - África cuenta II: Programa integral de formación, sensibilización, investigación y apre	0,00	16.114,07	0,00	0,00	-7,62	16.106,45	16.106,45	12.298,45	3.808,00	3.808,00	-	76,36%	23,64%
C.Económica: 645 / C.Funcional: AS - SUBVENCIONES ESPECÍFICAS	0,00	16.114,07	0,00	0,00	-7,62	16.106,45	16.106,45	12.298,45	3.808,00	3.808,00	-	76,36%	23,64%
02.15.BC - Voluntariado 2022 (Proyecto actuaciones voluntariado curso 2022-23)	0,00	0,10	0,00	0,00	0,00	0,10	0,10	0,00	0,10	0,10	-	0,00%	100,00%
C.Económica: 645 / C.Funcional: AS - SUBVENCIONES ESPECÍFICAS	0,00	0,10	0,00	0,00	0,00	0,10	0,10	0,00	0,10	0,10	-	0,00%	100,00%
02.15.BD - 75 años de la Nakba: Sensibilización de la comunidad universitaria en torno al origen	0,00	11,28	0,00	0,00	0,00	11,28	11,28	0,00	11,28	11,28	-	0,00%	100,00%
C.Económica: 2 / C.Funcional: AGC - IGUALDAD, DIVERSIDAD Y RESPONSABILIDAD SOCIAL	0,00	11,28	0,00	0,00	0,00	11,28	11,28	0,00	11,28	11,28	-	0,00%	100,00%
02.15.BF - La vida en el Sáhara. Conociendo las dunas	0,00	0,03	0,00	0,00	0,00	0,03	0,03	0,00	0,03	0,03	-	0,00%	100,00%
C.Económica: 2 / C.Funcional: AGC - IGUALDAD, DIVERSIDAD Y RESPONSABILIDAD SOCIAL	0,00	0,03	0,00	0,00	0,00	0,03	0,03	0,00	0,03	0,03	-	0,00%	100,00%
02.15.BH - Cuando la tijera no marca los límites: Greñas, universidad y realidades disidentes	0,00	8,84	0,00	0,00	0,00	8,84	8,84	0,00	8,84	8,84	-	0,00%	100,00%
C.Económica: 2 / C.Funcional: AGC - IGUALDAD, DIVERSIDAD Y RESPONSABILIDAD SOCIAL	0,00	8,84	0,00	0,00	0,00	8,84	8,84	0,00	8,84	8,84	-	0,00%	100,00%
02.15.BI - Taller de análisis y producción de materiales educativos con perspectiva de género	0,00	0,42	0,00	0,00	0,00	0,42	0,42	0,00	0,42	0,42	-	0,00%	100,00%
C.Económica: 2 / C.Funcional: AGC - IGUALDAD, DIVERSIDAD Y RESPONSABILIDAD SOCIAL	0,00	0,42	0,00	0,00	0,00	0,42	0,42	0,00	0,42	0,42	-	0,00%	100,00%
02.15.BJ - Artivismo, ¿qué es? Libertad, sentimiento y posición política con banda sonora de con	0,00	8,84	0,00	0,00	0,00	8,84	8,84	0,00	8,84	8,84	-	0,00%	100,00%
C.Económica: 2 / C.Funcional: AGC - IGUALDAD, DIVERSIDAD Y RESPONSABILIDAD SOCIAL	0,00	8,84	0,00	0,00	0,00	8,84	8,84	0,00	8,84	8,84	-	0,00%	100,00%
02.15.BN - Identificación de la población femenina y, priorización de sus necesidades prácticas y	0,00	1.175,52	0,00	0,00	0,00	1.175,52	1.175,52	0,00	1.175,52	1.175,52	-	0,00%	100,00%
C.Económica: 2 / C.Funcional: AGC - IGUALDAD, DIVERSIDAD Y RESPONSABILIDAD SOCIAL	0,00	1.175,52	0,00	0,00	0,00	1.175,52	1.175,52	0,00	1.175,52	1.175,52	-	0,00%	100,00%
02.15.BO - Ayudas de movilidad para la realización de TFM	0,00	10.700,00	0,00	0,00	10.500,00	21.200,00	21.200,00	1.955,00	19.245,00	19.245,00	-	9,22%	90,78%
C.Económica: 645 / C.Funcional: AS - SUBVENCIONES ESPECÍFICAS	0,00	10.700,00	0,00	0,00	10.500,00	21.200,00	21.200,00	1.955,00	19.245,00	19.245,00	-	9,22%	90,78%
02.15.BP - Voluntariado 2023 (Programación Actuaciones en Materia Voluntariado 2023-24)	0,00	3.796,99	0,00	0,00	0,00	3.796,99	3.796,99	3.192,06	604,93	604,93	-	84,07%	15,93%
C.Económica: 645 / C.Funcional: AS - SUBVENCIONES ESPECÍFICAS	0,00	3.796,99	0,00	0,00	0,00	3.796,99	3.796,99	3.192,06	604,93	604,93	-	84,07%	15,93%
02.15.BQ - UNIDAD DE NECESIDADES ESPECIALES	0,00	44.723,50	0,00	0,00	1.500,00	46.223,50	46.223,50	37.062,18	9.161,32	9.161,32	-	80,18%	19,82%
C.Económica: 2 / C.Funcional: AGC - IGUALDAD, DIVERSIDAD Y RESPONSABILIDAD SOCIAL	0,00	44.190,16	0,00	0,00	-11.370,00	32.820,16	32.820,16	32.046,39	773,77	773,77	-	97,64%	2,36%
C.Económica: 48 / C.Funcional: AGC - IGUALDAD, DIVERSIDAD Y RESPONSABILIDAD SOCIAL	0,00	533,34	0,00	0,00	12.750,00	13.283,34	13.283,34	4.900,00	8.383,34	8.383,34	-	36,89%	63,11%
C.Económica: 60 / C.Funcional: AGC - IGUALDAD, DIVERSIDAD Y RESPONSABILIDAD SOCIAL	0,00	0,00	0,00	0,00	120,00	120,00	120,00	115,79	4,21	4,21	-	96,49%	3,51%
02.15.BS - INICIACIÓN A LA COOPERACIÓN UNIVERSITARIA AL DESARROLLO	0,00	0,00	0,00	0,00	2.000,00	2.000,00	2.000,00	1.731,94	268,06	268,06	-	86,60%	13,40%
C.Económica: 2 / C.Funcional: EPG - FORMACION CONTINUA GENÉRICA	0,00	0,00	0,00	0,00	2.000,00	2.000,00	2.000,00	1.731,94	268,06	268,06	-	86,60%	13,40%
02.15.BT - EDUCACIÓN PARA EL DESARROLLO Y APRENDIZAJE SERVICIO	0,00	0,00	0,00	0,00	2.000,00	2.000,00	2.000,00	1.676,96	323,04	323,04	-	83,85%	16,15%
C.Económica: 2 / C.Funcional: EPG - FORMACION CONTINUA GENÉRICA	0,00	0,00	0,00	0,00	2.000,00	2.000,00	2.000,00	1.676,96	323,04	323,04	-	83,85%	16,15%
02.15.BU - INICIACIÓN AL VOLUNTARIADO UNIVERSITARIO EN LA UNIVERSIDAD DE JAÉN	0,00	0,00	0,00	0,00	1.760,00	1.760,00	1.760,00	1.539,99	220,01	220,01	-	87,50%	12,50%
C.Económica: 2 / C.Funcional: EPG - FORMACION CONTINUA GENÉRICA	0,00	0,00	0,00	0,00	1.760,00	1.760,00	1.760,00	1.539,99	220,01	220,01	-	87,50%	12,50%
02.15.BW - Misión exploratoria a Ndium para profundizar líneas de colaboración con la ONG esp	0,00	0,00	3.949,00	0,00	0,00	3.949,00	3.949,00	3.849,57	99,43	99,43	-	97,48%	2,52%
C.Económica: 2 / C.Funcional: AGC - IGUALDAD, DIVERSIDAD Y RESPONSABILIDAD SOCIAL	0,00	0,00	3.949,00	0,00	0,00	3.949,00	3.949,00	3.849,57	99,43	99,43	-	97,48%	2,52%
02.15.BX - Capacitación de personal investigador del Instituto de Educación Superior Doctor José	0,00	0,00	4.000,00	0,00	0,00	4.000,00	4.000,00	3.734,28	265,72	265,72	-	93,36%	6,64%
C.Económica: 2 / C.Funcional: AGC - IGUALDAD, DIVERSIDAD Y RESPONSABILIDAD SOCIAL	0,00	0,00	4.000,00	0,00	0,00	4.000,00	4.000,00	3.734,28	265,72	265,72	-	93,36%	6,64%
02.15.BY - Modelo de mejora de la cultura formativa del profesorado basado en competencias p	0,00	0,00	4.000,00	0,00	0,00	4.000,00	4.000,00	4.000,00	0,00	0,00	-	100,00%	0,00%
C.Económica: 2 / C.Funcional: AGC - IGUALDAD, DIVERSIDAD Y RESPONSABILIDAD SOCIAL	0,00	0,00	4.000,00	0,00	0,00	4.000,00	4.000,00	4.000,00	0,00	0,00	-	100,00%	0,00%
02.15.BZ - Liderazgo positivo y su relación con salud psicosocial: aprendizaje de habilidades de li	0,00	0,00	4.000,00	0,00	0,00	4.000,00	4.000,00	3.930,84	69,16	69,16	-	98,27%	1,73%
C.Económica: 2 / C.Funcional: AGC - IGUALDAD, DIVERSIDAD Y RESPONSABILIDAD SOCIAL	0,00	0,00	4.000,00	0,00	0,00	4.000,00	4.000,00	3.930,84	69,16	69,16	-	98,27%	1,73%
02.15.CA - La Resistencia Educativa en Palestina: La cooperación como estrategia de empoderam	0,00	0,00	1.200,00	0,00	0,00	1.200,00	1.200,00	47,16	1.152,84	1.152,84	-	3,93%	96,07%
C.Económica: 2 / C.Funcional: AGC - IGUALDAD, DIVERSIDAD Y RESPONSABILIDAD SOCIAL	0,00	0,00	1.200,00	0,00	0,00	1.200,00	1.200,00	47,16	1.152,84	1.152,84	-	3,93%	96,07%
02.15.CB - Salud Mental Perinatal y Violencia Obstétrica en Mujeres Africanas (AsanteMIND)	0,00	0,00	780,00	0,00	0,00	780,00	780,00	695,77	84,23	84,23	-	89,20%	10,80%
C.Económica: 2 / C.Funcional: AGC - IGUALDAD, DIVERSIDAD Y RESPONSABILIDAD SOCIAL	0,00	0,00	780,00	0,00	0,00	780,00	780,00	695,77	84,23	84,23	-	89,20%	10,80%
02.15.CC - No te olvides de Palestina: Sensibilización de la comunidad universitaria en relación a	0,00	0,00	1.200,00	0,00	0,00	1.200,00	1.200,00	1.199,74	0,26	0,26	-	99,98%	0,02%
C.Económica: 2 / C.Funcional: AGC - IGUALDAD, DIVERSIDAD Y RESPONSABILIDAD SOCIAL	0,00	0,00	1.200,00	0,00	0,00	1.200,00	1.200,00	1.199,74	0,26	0,26	-	99,98%	0,02%
02.15.CD - Curso en Educando en igualdad: Claves para el liderazgo y empoderamiento	0,00	0,00	0,00	0,00	1.080,00	1.080,00	1.080,00	1.073,64	6,36	6,36	-	99,41%	0,59%
C.Económica: 2 / C.Funcional: EPG - FORMACION CONTINUA GENÉRICA	0,00	0,00	0,00	0,00	1.080,00	1.080,00	1.080,00	1.073,64	6,36	6,36	-	99,41%	0,59%
02.15.CE - Curso en Formación para el voluntariado universitario	0,00	0,00	0,00	0,00	1.200,00	1.200,00	1.200,00	540,00	660,00	660,00	-	45,00%	55,00%
C.Económica: 2 / C.Funcional: EPG - FORMACION CONTINUA GENÉRICA	0,00	0,00	0,00	0,00	1.200,00	1.200,00	1.200,00	540,00	660,00	660,00	-	45,00%	55,00%
02.15.CF - Curso en FORMACIÓN PARA PARTICIPAR EN PROYECTOS DE COOPERACIÓN AL DESARI	0,00	0,00	0,00	0,00	1.000,00	1.000,00	1.000,00	640,00	360,00	360,00	-	64,00%	36,00%
C.Económica: 2 / C.Funcional: EPG - FORMACION CONTINUA GENÉRICA	0,00	0,00	0,00	0,00	1.000,00	1.000,00	1.000,00	640,00	360,00	360,00	-	64,00%	36,00%
02.15.CG - Curso en Inclusión socioeducativa de las personas con discapacidad en la comunidad	0,00	0,00	0,00	0,00	1.080,00	1.080,00	1.080,00	240,00	840,00	840,00	-	22,22%	77,78%
C.Económica: 2 / C.Funcional: EPG - FORMACION CONTINUA GENÉRICA	0,00	0,00	0,00	0,00	1.080,00	1.080,00	1.080,00	240,00	840,00	840,00	-	22,22%	77,78%
02.15.CI - Fomento de la salud mental del profesional en atención infantil temprana a través de	0,00	0,00	1.605,00	0,00	0,00	1.605,00	1.605,00	1.605,00	0,00	0,00	-	100,00%	0,00%
C.Económica: 2 / C.Funcional: AGC - IGUALDAD, DIVERSIDAD Y RESPONSABILIDAD SOCIAL	0,00	0,00	1.605,00	0,00	0,00	1.605,00	1.605,00	1.605,00	0,00	0,00	-	100,00%	0,00%
02.15.CJ - Socializa-Teasperger: trabajo social e intervenciones sociales de aprendizaje servicio u	0,00	0,00	1.420,00	0,00	0,00	1.420,00	1.420,00	0,00	1.420,00	1.420,00	-	0,00%	100,00%
C.Económica: 2 / C.Funcional: AGC - IGUALDAD, DIVERSIDAD Y RESPONSABILIDAD SOCIAL	0,00	0,00	1.420,00	0,00	0,00	1.420,00	1.420,00	0,00	1.420,00	1.420,00	-	0,00%	100,00%
02.15.CK - El aprendizaje-servicio en los grados de educación infantil y educación primaria: un cc	0,00	0,00	2.000,00	0,00	0,00	2.000,00	2.000,00	0,00	2.000,00	2.000,00	-	0,00%	100,00%
C.Económica: 2 / C.Funcional: AGC - IGUALDAD, DIVERSIDAD Y RESPONSABILIDAD SOCIAL	0,00	0,00	2.000,00	0,00	0,00	2.000,00	2.000,00	0,00	2.000,00	2.000,00	-	0,00%	100,00%
02.15.CL - Empoderamiento y cocreación de valor con mujeres emprendedoras rurales	0,00	0,00	1.950,00	0,00	0,00	1.950,00	1.950,00	0,00	1.950,00	1.950,00	-	0,00%	100,00%

ujaen.es

ANEXO I.1. ESTADO DE APLICACIÓN DE LOS CRÉDITOS PRESUPUESTARIOS SEGÚN ESTRUCTURA ECONÓMICA, ORGÁNICA y FUNCIONAL. EJERCICIO ECONÓMICO 2024

- En euros -

COD. DESCRIPCIÓN	Crédito inicial (1)	Modificaciones: Remanentes (2)	Modificaciones: Redistribuciones (3)	Modificaciones: Anticipos (4)	Modificaciones: Otras modif. (5)	Total modificaciones (6) = (2+3+4+5)	Crédito final (7) = (1+6)	Crédito dispuesto (8)	Crédito disponible: Bruto (9) = (7-8)	Crédito disponible: Neto (10) = (9-4)	Modificación s/Cto. (11) = (6/1)	Gastado s/Cto. final (12) = (8/7)	Disp. bruto s/Cto. final (13) = (9/7)
C.Económica: 2 / C.Funcional: AGC - IGUALDAD, DIVERSIDAD Y RESPONSABILIDAD SOCIAL	0,00	0,00	1.950,00	0,00	0,00	1.950,00	1.950,00	0,00	1.950,00	1.950,00	-	0,00%	100,00%
02.15.CM - Proyecto de aprendizaje servicio en geriatría, acercamiento a las asociaciones	0,00	0,00	600,00	0,00	0,00	600,00	600,00	0,00	600,00	600,00	-	0,00%	100,00%
C.Económica: 2 / C.Funcional: AGC - IGUALDAD, DIVERSIDAD Y RESPONSABILIDAD SOCIAL	0,00	0,00	600,00	0,00	0,00	600,00	600,00	0,00	600,00	600,00	-	0,00%	100,00%
02.15.CN - Gestión patrimonial e intermediación social: arte y comunidad en el entorno rural	0,00	0,00	2.000,00	0,00	0,00	2.000,00	2.000,00	1.999,32	0,68	0,68	-	99,97%	0,03%
C.Económica: 2 / C.Funcional: AGC - IGUALDAD, DIVERSIDAD Y RESPONSABILIDAD SOCIAL	0,00	0,00	2.000,00	0,00	0,00	2.000,00	2.000,00	1.999,32	0,68	0,68	-	99,97%	0,03%
02.15.CO - Migrarte: por una cultura de paz y derechos humanos	0,00	0,00	1.995,00	0,00	0,00	1.995,00	1.995,00	0,00	1.995,00	1.995,00	-	0,00%	100,00%
C.Económica: 2 / C.Funcional: AGC - IGUALDAD, DIVERSIDAD Y RESPONSABILIDAD SOCIAL	0,00	0,00	1.995,00	0,00	0,00	1.995,00	1.995,00	0,00	1.995,00	1.995,00	-	0,00%	100,00%
02.15.CP - hacia una realidad inclusiva: un patio para todos	0,00	0,00	600,00	0,00	0,00	600,00	600,00	0,00	600,00	600,00	-	0,00%	100,00%
C.Económica: 2 / C.Funcional: AGC - IGUALDAD, DIVERSIDAD Y RESPONSABILIDAD SOCIAL	0,00	0,00	600,00	0,00	0,00	600,00	600,00	0,00	600,00	600,00	-	0,00%	100,00%
02.15.CQ - Postgrados de estudios feministas y de género y actividades del ámbito universitario	0,00	0,00	0,00	0,00	17.836,41	17.836,41	17.836,41	0,00	17.836,41	17.836,41	-	0,00%	100,00%
C.Económica: 2 / C.Funcional: AGC - IGUALDAD, DIVERSIDAD Y RESPONSABILIDAD SOCIAL	0,00	0,00	0,00	0,00	17.836,41	17.836,41	17.836,41	0,00	17.836,41	17.836,41	-	0,00%	100,00%
02.15.CR - Voluntariado 2024 (Programación Actuaciones en Materia Voluntariado 2024-25)	0,00	0,00	0,00	0,00	3.925,00	3.925,00	3.925,00	1.685,98	2.239,02	2.239,02	-	42,95%	57,05%
C.Económica: 645 / C.Funcional: AS - SUBVENCIONES ESPECÍFICAS	0,00	0,00	0,00	0,00	3.925,00	3.925,00	3.925,00	1.685,98	2.239,02	2.239,02	-	42,95%	57,05%
02.15.S1 - UNIDAD DE DIVERSIDAD	14.000,00	0,00	0,00	0,00	-1.500,00	-1.500,00	12.500,00	2.525,95	9.974,05	9.974,05	-10,71%	20,21%	79,79%
C.Económica: 2 / C.Funcional: AGC - IGUALDAD, DIVERSIDAD Y RESPONSABILIDAD SOCIAL	12.000,00	0,00	0,00	0,00	-1.500,00	-1.500,00	10.500,00	2.525,95	7.974,05	7.974,05	-12,50%	24,06%	75,94%
C.Económica: 48 / C.Funcional: AGC - IGUALDAD, DIVERSIDAD Y RESPONSABILIDAD SOCIAL	2.000,00	0,00	0,00	0,00	0,00	0,00	2.000,00	0,00	2.000,00	2.000,00	0,00%	0,00%	100,00%
02.16 - VICERRECTORADO DE COMUNICACIÓN Y DESARROLLO TERRITORIAL	337.800,00	0,00	0,00	0,00	126.595,64	126.595,64	464.395,64	439.862,30	24.533,34	24.533,34	37,48%	94,72%	5,28%
C.Económica: 15 / C.Funcional: ACC - COMUNICACIÓN Y DESARROLLO TERRITORIAL	0,00	0,00	0,00	0,00	800,00	800,00	800,00	800,00	0,00	0,00	-	100,00%	0,00%
C.Económica: 2 / C.Funcional: ACC - COMUNICACIÓN Y DESARROLLO TERRITORIAL	304.800,00	0,00	0,00	0,00	126.437,31	126.437,31	431.237,31	406.943,46	24.293,85	24.293,85	41,48%	94,37%	5,63%
C.Económica: 48 / C.Funcional: ACC - COMUNICACIÓN Y DESARROLLO TERRITORIAL	25.000,00	0,00	0,00	0,00	5.833,33	5.833,33	30.833,33	30.633,33	200,00	200,00	23,33%	99,35%	0,65%
C.Económica: 60 / C.Funcional: ACC - COMUNICACIÓN Y DESARROLLO TERRITORIAL	8.000,00	0,00	0,00	0,00	-6.475,00	-6.475,00	1.525,00	1.485,51	39,49	39,49	-80,94%	97,41%	2,59%
02.16.02 - SUBV. ESP. " X PLAN DE DIVULGACION CIENTIFICO Y DE LA INNOVACION DE LA UJA".	0,00	12.778,72	0,00	0,00	22.312,87	35.091,59	35.091,59	32.380,13	2.711,46	2.711,46	-	92,27%	7,73%
C.Económica: 645 / C.Funcional: AS - SUBVENCIONES ESPECÍFICAS	0,00	12.778,72	0,00	0,00	22.312,87	35.091,59	35.091,59	32.380,13	2.711,46	2.711,46	-	92,27%	7,73%
02.16.04 - UNIDAD DE CULTURA CIENTÍFICA Y DE LA INNOVACIÓN	50.000,00	0,00	0,00	0,00	0,00	0,00	50.000,00	46.244,04	3.755,96	3.755,96	0,00%	92,49%	7,51%
C.Económica: 2 / C.Funcional: ACC - COMUNICACIÓN Y DESARROLLO TERRITORIAL	35.000,00	0,00	0,00	0,00	-271,86	-271,86	34.728,14	34.421,03	307,11	307,11	-0,78%	99,12%	0,88%
C.Económica: 48 / C.Funcional: ACC - COMUNICACIÓN Y DESARROLLO TERRITORIAL	15.000,00	0,00	0,00	0,00	0,00	0,00	15.000,00	11.558,70	3.441,30	3.441,30	0,00%	77,06%	22,94%
C.Económica: 60 / C.Funcional: ACC - COMUNICACIÓN Y DESARROLLO TERRITORIAL	0,00	0,00	0,00	0,00	271,86	271,86	271,86	264,31	7,55	7,55	-	97,22%	2,78%
02.16.AA - Open Researchers 2022-23. Noche Europea Investigadores/as	0,00	4.854,30	0,00	0,00	18.848,18	23.702,48	23.702,48	14.687,87	9.014,61	9.014,61	-	61,97%	38,03%
C.Económica: 644 / C.Funcional: IFS - AYUDAS A LA INVESTIGACIÓN	0,00	4.854,30	0,00	0,00	18.848,18	23.702,48	23.702,48	14.687,87	9.014,61	9.014,61	-	61,97%	38,03%
02.17.AA - MRR.C21.I5 Sub. M. Universidades para la modernización y digitalización del S.U.E. er	0,00	154.856,71	0,00	0,00	162.186,20	317.042,91	317.042,91	309.082,93	7.959,98	7.959,98	-	97,49%	2,51%
C.Económica: 645 / C.Funcional: AS - SUBVENCIONES ESPECÍFICAS	0,00	154.856,71	0,00	0,00	162.186,20	317.042,91	317.042,91	309.082,93	7.959,98	7.959,98	-	97,49%	2,51%
03 - CENTROS UNIVERSITARIOS	**1.784.990,00**	**5.114.996,28**	**821.418,87**	**35.467,13**	**3.560.801,28**	**9.532.683,56**	**11.317.673,56**	**4.507.678,24**	**6.809.995,32**	**6.774.528,19**	**534,05%**	**39,83%**	**60,17%**
03 - CENTROS UNIVERSITARIOS	39.796,20	50.909,92	-39.331,10	0,00	0,00	11.578,82	51.375,02	0,00	51.375,02	51.375,02	29,10%	0,00%	100,00%
C.Económica: 2 / C.Funcional: E - ENSEÑANZA	39.796,20	50.909,92	-39.331,10	0,00	0,00	11.578,82	51.375,02	0,00	51.375,02	51.375,02	29,10%	0,00%	100,00%
03.01 - FACULTAD DE CIENCIAS EXPERIMENTALES	13.417,66	80.684,26	2.288,62	0,00	-4.381,58	78.591,30	92.008,96	18.704,30	73.304,66	73.304,66	585,73%	20,33%	79,67%
C.Económica: 2 / C.Funcional: E - ENSEÑANZA	13.417,66	79.483,22	2.288,62	0,00	-6.181,58	75.590,26	89.007,92	16.571,39	72.436,53	72.436,53	563,36%	18,62%	81,38%
C.Económica: 48 / C.Funcional: E - ENSEÑANZA	0,00	509,08	0,00	0,00	1.800,00	2.309,08	2.309,08	2.002,35	306,73	306,73	-	86,72%	13,28%
C.Económica: 60 / C.Funcional: E - ENSEÑANZA	0,00	691,96	0,00	0,00	0,00	691,96	691,96	130,56	561,40	561,40	-	18,87%	81,13%
03.01.AA - Curso de Grado en Miércoles de la Ciencia (Edición 2024-2025). Formación compleme	0,00	0,00	0,00	0,00	5.000,00	5.000,00	5.000,00	1.712,04	3.287,96	3.287,96	-	34,24%	65,76%
C.Económica: 2 / C.Funcional: EPG - FORMACION CONTINUA GENÉRICA	0,00	0,00	0,00	0,00	5.000,00	5.000,00	5.000,00	1.712,04	3.287,96	3.287,96	-	34,24%	65,76%
03.02 - FACULTAD DE CIENCIAS SOCIALES Y JURIDICAS	36.224,58	381.726,75	4.322,45	0,00	-6.778,00	379.271,20	415.495,78	30.792,68	384.703,10	384.703,10	1047,00%	7,41%	92,59%
C.Económica: 2 / C.Funcional: E - ENSEÑANZA	36.224,58	361.571,59	4.322,45	0,00	-14.223,46	351.670,58	387.895,16	22.181,76	365.713,40	365.713,40	970,81%	5,72%	94,28%
C.Económica: 48 / C.Funcional: E - ENSEÑANZA	0,00	19.978,66	0,00	0,00	0,00	19.978,66	19.978,66	1.200,00	18.778,66	18.778,66	-	6,01%	93,99%
C.Económica: 60 / C.Funcional: E - ENSEÑANZA	0,00	176,50	0,00	0,00	7.445,46	7.621,96	7.621,96	7.410,92	211,04	211,04	-	97,23%	2,77%
03.02.07 - REVISTA DE ESTUDIOS JURIDICOS	0,00	2.783,85	0,00	0,00	1.000,00	3.783,85	3.783,85	245,03	3.538,82	3.538,82	-	6,48%	93,52%
C.Económica: 645 / C.Funcional: AS - SUBVENCIONES ESPECÍFICAS	0,00	2.783,85	0,00	0,00	1.000,00	3.783,85	3.783,85	245,03	3.538,82	3.538,82	-	6,48%	93,52%
03.02.08 - 25 HORAS. CURSO EPG. TALLER "GESTION Y MANIPULACION DE BASES DE DATOS REL/	0,00	545,18	0,00	0,00	0,00	545,18	545,18	0,00	545,18	545,18	-	0,00%	100,00%
C.Económica: 2 / C.Funcional: EPG - FORMACION CONTINUA GENÉRICA	0,00	545,18	0,00	0,00	0,00	545,18	545,18	0,00	545,18	545,18	-	0,00%	100,00%
03.02.AC - Gestión Contable y Financiera con MS Excel (5ª edición)	0,00	0,00	1.992,00	0,00	258,00	2.250,00	2.250,00	2.250,00	0,00	0,00	-	100,00%	0,00%
C.Económica: 2 / C.Funcional: EPG - FORMACION CONTINUA GENÉRICA	0,00	0,00	1.992,00	0,00	258,00	2.250,00	2.250,00	2.250,00	0,00	0,00	-	100,00%	0,00%
03.02.AD - Deducciones y devoluciones en el IVA	0,00	0,00	0,00	0,00	567,00	567,00	567,00	510,00	57,00	57,00	-	89,95%	10,05%
C.Económica: 2 / C.Funcional: EPP - TITULOS PROPIOS DE POSTGRADO	0,00	0,00	0,00	0,00	567,00	567,00	567,00	510,00	57,00	57,00	-	89,95%	10,05%
03.02.AF - INTRODUCCIÓN A LA PROGRAMACIÓN CON PYTHON	0,00	0,00	312,80	0,00	1.050,00	1.362,80	1.362,80	1.250,00	112,80	112,80	-	91,72%	8,28%
C.Económica: 2 / C.Funcional: EPG - FORMACION CONTINUA GENÉRICA	0,00	0,00	312,80	0,00	1.050,00	1.362,80	1.362,80	1.250,00	112,80	112,80	-	91,72%	8,28%
03.02.AG - GESTIÓN Y MANIPULACIÓN DE BASES DE DATOS RELACIONALES CON SQL	0,00	0,00	244,80	0,00	1.050,00	1.294,80	1.294,80	1.250,00	44,80	44,80	-	96,54%	3,46%
C.Económica: 2 / C.Funcional: EPG - FORMACION CONTINUA GENÉRICA	0,00	0,00	244,80	0,00	1.050,00	1.294,80	1.294,80	1.250,00	44,80	44,80	-	96,54%	3,46%
03.02.AH - Microcredencial "Claves para comunicar de manera eficaz en tu negocio"	0,00	0,00	0,00	0,00	500,00	500,00	500,00	500,00	0,00	0,00	-	100,00%	0,00%
C.Económica: 2 / C.Funcional: EPP - TITULOS PROPIOS DE POSTGRADO	0,00	0,00	0,00	0,00	500,00	500,00	500,00	500,00	0,00	0,00	-	100,00%	0,00%
03.02.ID - PROYECTO INNOVACIÓN DOCENTE: FACULTAD DE CIENCIAS SOCIALES Y JURÍDICAS	0,00	1.038,29	0,00	0,00	0,00	1.038,29	1.038,29	0,00	1.038,29	1.038,29	-	0,00%	100,00%
C.Económica: 2 / C.Funcional: EID2.3 - PLAN DE INNOVACIÓN Y MEJORA DOCENTE 2022/2023	0,00	1.038,29	0,00	0,00	0,00	1.038,29	1.038,29	0,00	1.038,29	1.038,29	-	0,00%	100,00%

ANEXO I.1. ESTADO DE APLICACIÓN DE LOS CRÉDITOS PRESUPUESTARIOS SEGÚN ESTRUCTURA ECONÓMICA, ORGÁNICA y FUNCIONAL. EJERCICIO ECONÓMICO 2024

- En euros -

COD. DESCRIPCIÓN	Crédito inicial (1)	Modificaciones: Remanentes (2)	Modificaciones: Redistribuciones (3)	Modificaciones: Anticipos (4)	Modificaciones: Otras modif. (5)	Total modificaciones (6) = (2+3+4+5)	Crédito final (7) = (1+6)	Crédito dispuesto (8)	Crédito disponible: Bruto (9) = (7-8)	Crédito disponible: Neto (10) = (9-4)	Modificación s/Cto. (11) = (6/1)	Gastado s/Cto. final (12) = (8/7)	Disp. bruto s/Cto. final (13) = (9/7)
03.03 - FACULTAD DE HUMANIDADES Y CIENCIAS DE LA EDUCACIÓN	51.204,77	203.914,28	8.539,46	0,00	7.724,39	220.178,13	271.382,90	40.577,60	230.805,30	230.805,30	430,00%	14,95%	85,05%
C.Económica: 2 / C.Funcional: E - ENSEÑANZA	51.204,77	198.842,55	8.539,46	0,00	4.024,39	211.406,40	262.611,17	34.713,97	227.897,20	227.897,20	412,86%	13,22%	86,78%
C.Económica: 48 / C.Funcional: E - ENSEÑANZA	0,00	4.582,33	0,00	0,00	0,00	4.582,33	4.582,33	2.820,99	1.761,34	1.761,34	-	61,56%	38,44%
C.Económica: 60 / C.Funcional: E - ENSEÑANZA	0,00	489,40	0,00	0,00	3.700,00	4.189,40	4.189,40	3.042,64	1.146,76	1.146,76	-	72,63%	27,37%
03.04 - ESCUELA POLITÉCNICA SUPERIOR	31.598,41	116.593,75	6.936,24	0,00	7.655,35	131.185,34	162.783,75	44.959,86	117.823,89	117.823,89	415,16%	27,62%	72,38%
C.Económica: 15 / C.Funcional: E - ENSEÑANZA	0,00	0,00	0,00	0,00	300,00	300,00	300,00	300,00	0,00	0,00	-	100,00%	0,00%
C.Económica: 2 / C.Funcional: E - ENSEÑANZA	31.598,41	109.805,16	6.936,24	0,00	3.705,35	120.446,75	152.045,16	37.016,41	115.028,75	115.028,75	381,18%	24,35%	75,65%
C.Económica: 48 / C.Funcional: E - ENSEÑANZA	0,00	5.386,85	0,00	0,00	2.650,00	8.036,85	8.036,85	5.710,41	2.326,44	2.326,44	-	71,05%	28,95%
C.Económica: 60 / C.Funcional: E - ENSEÑANZA	0,00	1.401,74	0,00	0,00	1.000,00	2.401,74	2.401,74	1.933,04	468,70	468,70	-	80,48%	19,52%
03.05 - ESCUELA POLITÉCNICA SUPERIOR. LINARES.	21.869,19	31.334,08	3.385,55	0,00	2.649,27	37.368,90	59.238,09	44.426,41	14.811,68	14.811,68	170,87%	75,00%	25,00%
C.Económica: 2 / C.Funcional: E - ENSEÑANZA	21.869,19	31.151,11	3.385,55	0,00	-720,58	33.816,08	55.685,27	41.173,53	14.511,74	14.511,74	154,63%	73,94%	26,06%
C.Económica: 48 / C.Funcional: E - ENSEÑANZA	0,00	2,52	0,00	0,00	0,00	2,52	2,52	0,00	2,52	2,52	-	0,00%	100,00%
C.Económica: 60 / C.Funcional: E - ENSEÑANZA	0,00	180,45	0,00	0,00	3.369,85	3.550,30	3.550,30	3.252,88	297,42	297,42	-	91,62%	8,38%
03.05.06 - A. INVEST. INFR. CIENT. 2018."LABORATORIO DE RESIDUOS: CARACTERIZ. MEDIANTE E	0,00	101,97	0,00	0,00	0,00	101,97	101,97	0,00	101,97	101,97	-	0,00%	100,00%
C.Económica: 644 / C.Funcional: IFS - AYUDAS A LA INVESTIGACIÓN	0,00	101,97	0,00	0,00	0,00	101,97	101,97	0,00	101,97	101,97	-	0,00%	100,00%
03.05.07 - TED_KA203. ERASMUS+. ENSEÑANZA DEL EMPRENDIMIENTO DIGITAL	0,00	8.970,17	0,00	0,00	1.543,80	10.513,97	10.513,97	0,00	10.513,97	10.513,97	-	0,00%	100,00%
C.Económica: 2 / C.Funcional: E - ENSEÑANZA	0,00	8.970,17	0,00	0,00	1.543,80	10.513,97	10.513,97	0,00	10.513,97	10.513,97	-	0,00%	100,00%
03.05.AB - GESTIÓN VEHICULO UJA_TOYOTA LAND CRUISER MATRÍCULA - 6035 LRF	0,00	647,66	1.415,00	0,00	1.776,29	3.838,95	3.838,95	2.532,42	1.306,53	1.306,53	-	65,97%	34,03%
C.Económica: 2 / C.Funcional: E - ENSEÑANZA	0,00	647,66	1.415,00	0,00	1.776,29	3.838,95	3.838,95	2.532,42	1.306,53	1.306,53	-	65,97%	34,03%
03.06 - FACULTAD DE CIENCIAS DE LA SALUD	15.250,56	31.188,50	3.213,78	0,00	6.300,00	40.702,28	55.952,84	26.565,32	29.387,52	29.387,52	266,89%	47,48%	52,52%
C.Económica: 2 / C.Funcional: E - ENSEÑANZA	15.250,56	30.611,36	3.213,78	0,00	2.800,00	36.625,14	51.875,70	24.880,45	26.995,25	26.995,25	240,16%	47,96%	52,04%
C.Económica: 48 / C.Funcional: E - ENSEÑANZA	0,00	577,14	0,00	0,00	2.500,00	3.077,14	3.077,14	1.414,77	1.662,37	1.662,37	-	45,98%	54,02%
C.Económica: 60 / C.Funcional: E - ENSEÑANZA	0,00	0,00	0,00	0,00	1.000,00	1.000,00	1.000,00	270,10	729,90	729,90	-	27,01%	72,99%
03.07 - FACULTAD DE TRABAJO SOCIAL	11.728,63	38.550,52	985,10	0,00	5.430,46	44.966,08	56.694,71	19.934,27	36.760,44	36.760,44	383,39%	35,16%	64,84%
C.Económica: 2 / C.Funcional: E - ENSEÑANZA	11.728,63	31.364,48	985,10	0,00	3.930,46	36.280,04	48.008,67	14.995,75	33.012,92	33.012,92	309,33%	31,24%	68,76%
C.Económica: 48 / C.Funcional: E - ENSEÑANZA	0,00	5.767,55	0,00	0,00	0,00	5.767,55	5.767,55	3.402,76	2.364,79	2.364,79	-	59,00%	41,00%
C.Económica: 60 / C.Funcional: E - ENSEÑANZA	0,00	1.418,49	0,00	0,00	1.500,00	2.918,49	2.918,49	1.535,76	1.382,73	1.382,73	-	52,62%	47,38%
03.08 - INSTITUTO UNIVERSITARIO DE ARQUEOLOGÍA IBÉRICA	85.000,00	54.404,98	628,27	0,00	-12.000,29	43.032,96	128.032,96	67.624,98	60.407,98	60.407,98	50,63%	52,82%	47,18%
C.Económica: 2 / C.Funcional: I - INVESTIGACIÓN	40.000,00	2.509,96	628,27	0,00	23.891,35	27.029,58	67.029,58	48.102,70	18.926,88	18.926,88	67,57%	71,76%	28,24%
C.Económica: 48 / C.Funcional: I - INVESTIGACIÓN	0,00	4.141,66	0,00	0,00	2.100,00	6.241,66	6.241,66	3.900,36	2.341,30	2.341,30	-	62,49%	37,51%
C.Económica: 60 / C.Funcional: I - INVESTIGACIÓN	0,00	937,37	0,00	0,00	2.000,00	2.937,37	2.937,37	0,00	2.937,37	2.937,37	-	0,00%	100,00%
C.Económica: 644 / C.Funcional: I - INVESTIGACIÓN	0,00	905,63	0,00	0,00	1.000,00	1.905,63	1.905,63	0,00	1.905,63	1.905,63	-	0,00%	100,00%
C.Económica: 649 / C.Funcional: I - INVESTIGACIÓN	45.000,00	45.910,36	0,00	0,00	-40.991,64	4.918,72	49.918,72	15.621,92	34.296,80	34.296,80	10,93%	31,29%	68,71%
03.08.24 - CONT. PLAN DIRECTOR SANTUARIO IBERICO LOS ALTOS DEL SOTILLO	0,00	4.861,77	0,00	0,00	0,00	4.861,77	4.861,77	0,00	4.861,77	4.861,77	-	0,00%	100,00%
C.Económica: 642 / C.Funcional: IAC - CONTRATOS DE INVESTIGACIÓN	0,00	4.861,77	0,00	0,00	0,00	4.861,77	4.861,77	0,00	4.861,77	4.861,77	-	0,00%	100,00%
03.08.57 - SUBV. ESP. CASTULO LINARES	0,00	0,15	0,00	0,00	0,00	0,15	0,15	0,00	0,15	0,15	-	0,00%	100,00%
C.Económica: 645 / C.Funcional: AS - SUBVENCIONES ESPECÍFICAS	0,00	0,15	0,00	0,00	0,00	0,15	0,15	0,00	0,15	0,15	-	0,00%	100,00%
03.08.87 - PROYECTO EUROPEO. PROGRAMA EUROPA CREATIVA - CULTURA. CONNECTING EARL	0,00	41,12	0,00	0,00	0,00	41,12	41,12	0,00	41,12	41,12	-	0,00%	100,00%
C.Económica: 640 / C.Funcional: IBP - PROYECTOS DE INVESTIGACIÓN	0,00	41,12	0,00	0,00	0,00	41,12	41,12	0,00	41,12	41,12	-	0,00%	100,00%
03.08.A6 - CONT. TRABAJOS DE ARQUEOLOGIA EN LA OBRA AUTOVIA A-32 VILLACARRILLO	0,00	335,32	0,00	0,00	0,00	335,32	335,32	0,00	335,32	335,32	-	0,00%	100,00%
C.Económica: 642 / C.Funcional: IAC - CONTRATOS DE INVESTIGACIÓN	0,00	335,32	0,00	0,00	0,00	335,32	335,32	0,00	335,32	335,32	-	0,00%	100,00%
03.08.AA - CONT. DE CONSERVACION ASOCIADA A LA ACTIVIDAD ARQUEOLOGICA DE URGENCIA	0,00	39,59	0,00	0,00	0,00	39,59	39,59	0,00	39,59	39,59	-	0,00%	100,00%
C.Económica: 642 / C.Funcional: IAC - CONTRATOS DE INVESTIGACIÓN	0,00	39,59	0,00	0,00	0,00	39,59	39,59	0,00	39,59	39,59	-	0,00%	100,00%
03.08.AB - CONT. INTERVENCIÓN ARQUEOLÓGICA VILLA ROMANA CERRILLO DEL CUCO	0,00	50,15	0,00	0,00	-50,15	0,00	0,00	0,00	0,00	0,00	-	-	-
C.Económica: 642 / C.Funcional: IAC - CONTRATOS DE INVESTIGACIÓN	0,00	50,15	0,00	0,00	-50,15	0,00	0,00	0,00	0,00	0,00	-	-	-
03.08.AG - Estudio geoarqueológico multianalítico de suelos y sedimentos del sitio arqueológico	0,00	411,64	0,00	0,00	0,00	411,64	411,64	168,00	243,64	243,64	-	40,81%	59,19%
C.Económica: 642 / C.Funcional: IAC - CONTRATOS DE INVESTIGACIÓN	0,00	411,64	0,00	0,00	0,00	411,64	411,64	168,00	243,64	243,64	-	40,81%	59,19%
03.08.AH - Estudio de los materiales arqueológicos del Cerro del Castillo (Galera, Granada)	0,00	1.481,63	-1.481,63	0,00	0,00	0,00	0,00	0,00	0,00	0,00	-	-	-
C.Económica: 642 / C.Funcional: IAC - CONTRATOS DE INVESTIGACIÓN	0,00	1.481,63	-1.481,63	0,00	0,00	0,00	0,00	0,00	0,00	0,00	-	-	-
03.08.AI - Excavación y control arqueológico del Proyecto de restauración en el Túmulo 75 de la	0,00	3.180,54	-3.180,54	0,00	0,00	0,00	0,00	0,00	0,00	0,00	-	-	-
C.Económica: 642 / C.Funcional: IAC - CONTRATOS DE INVESTIGACIÓN	0,00	3.180,54	-3.180,54	0,00	0,00	0,00	0,00	0,00	0,00	0,00	-	-	-
03.08.AM - ILITURGI GENS. Conflicto, postguerra y cambios sociales en el paisaje	0,00	21.643,92	28.161,93	0,00	0,00	49.805,85	49.805,85	26.559,95	23.245,90	23.245,90	-	53,33%	46,67%
C.Económica: 640 / C.Funcional: IBP - PROYECTOS DE INVESTIGACIÓN	0,00	21.643,92	24.310,00	0,00	0,00	45.953,92	45.953,92	25.697,43	20.256,49	20.256,49	-	55,92%	44,08%
C.Económica: 643 / C.Funcional: IBP - PROYECTOS DE INVESTIGACIÓN	0,00	0,00	3.851,93	0,00	0,00	3.851,93	3.851,93	862,52	2.989,41	2.989,41	-	22,39%	77,61%
03.08.AN - ILITURGI. DE ESCIPIÓN A AUGUSTO / Ayudas a proyectos de generación de conocimie	0,00	3.351,09	0,00	0,00	0,00	3.351,09	3.351,09	800,00	2.551,09	2.551,09	-	23,87%	76,13%
C.Económica: 640 / C.Funcional: IBP - PROYECTOS DE INVESTIGACIÓN	0,00	3.351,09	0,00	0,00	0,00	3.351,09	3.351,09	800,00	2.551,09	2.551,09	-	23,87%	76,13%
03.08.AO - RitualPaths El rito se hace al andar. Metodología arqueológica para el análisis de la m	0,00	3.336,31	0,00	0,00	0,00	3.336,31	3.336,31	220,00	3.116,31	3.116,31	-	6,59%	93,41%
C.Económica: 640 / C.Funcional: IBP - PROYECTOS DE INVESTIGACIÓN	0,00	3.336,31	0,00	0,00	0,00	3.336,31	3.336,31	220,00	3.116,31	3.116,31	-	6,59%	93,41%
03.08.AS - Estudio arqueológico integral del santuario ibero de la Cueva de la Lobera (Castellar, J	0,00	29,04	0,00	0,00	0,00	29,04	29,04	0,00	29,04	29,04	-	0,00%	100,00%
C.Económica: 640 / C.Funcional: IBP - PROYECTOS DE INVESTIGACIÓN	0,00	29,04	0,00	0,00	0,00	29,04	29,04	0,00	29,04	29,04	-	0,00%	100,00%

ujaen.es

ANEXO I.1. ESTADO DE APLICACIÓN DE LOS CRÉDITOS PRESUPUESTARIOS SEGÚN ESTRUCTURA ECONÓMICA, ORGÁNICA y FUNCIONAL. EJERCICIO ECONÓMICO 2024

- En euros -

COD. DESCRIPCIÓN	Crédito inicial (1)	Modificaciones: Remanentes (2)	Modificaciones: Redistribuciones (3)	Modificaciones: Anticipos (4)	Modificaciones: Otras modif. (5)	Total modificaciones (6) = (2+3+4+5)	Crédito final (7) = (1+6)	Crédito dispuesto (8)	Crédito disponible: Bruto (9) = (7-8)	Crédito disponible: Neto (10) = (9-4)	Modificación s/Cto. (11) = (6/1)	Gastado s/Cto. final (12) = (8/7)	Disp. bruto s/Cto. final (13) = (9/7)
03.08.AT - Estudio microestratégico del sitio arqueológico del Cerro del Villar (Málaga)	0,00	278,03	0,00	0,00	0,00	278,03	278,03	0,00	278,03	278,03	-	0,00%	100,00%
C.Económica: 642 / C.Funcional: IAC - CONTRATOS DE INVESTIGACIÓN	0,00	278,03	0,00	0,00	0,00	278,03	278,03	0,00	278,03	278,03	-	0,00%	100,00%
03.08.AU - Estudio geoarqueológico multianalítico de suelos y sedimentos de paisajes arqueológ	0,00	3.463,88	0,00	0,00	0,00	3.463,88	3.463,88	0,00	3.463,88	3.463,88	-	0,00%	100,00%
C.Económica: 642 / C.Funcional: IAC - CONTRATOS DE INVESTIGACIÓN	0,00	3.463,88	0,00	0,00	0,00	3.463,88	3.463,88	0,00	3.463,88	3.463,88	-	0,00%	100,00%
03.08.AX - Intervención arqueológica del área de drenaje del hipogeo de Toya (CONTR 2022 000	0,00	8.573,55	0,00	0,00	0,00	8.573,55	8.573,55	0,00	8.573,55	8.573,55	-	0,00%	100,00%
C.Económica: 642 / C.Funcional: IAC - CONTRATOS DE INVESTIGACIÓN	0,00	8.573,55	0,00	0,00	0,00	8.573,55	8.573,55	0,00	8.573,55	8.573,55	-	0,00%	100,00%
03.08.AY - Excavación de La Muralla Este de Tútugi (Cerro del Real, Galera, Granada)	0,00	481,12	0,00	0,00	0,00	481,12	481,12	481,12	0,00	0,00	-	100,00%	0,00%
C.Económica: 642 / C.Funcional: IAC - CONTRATOS DE INVESTIGACIÓN	0,00	481,12	0,00	0,00	0,00	481,12	481,12	481,12	0,00	0,00	-	100,00%	0,00%
03.08.AZ - Estudio de materiales de la Muralla Este del Cerro del Real (Galera, Granada)	0,00	3.170,00	-3.170,00	0,00	0,00	0,00	0,00	0,00	0,00	0,00	-	-	-
C.Económica: 642 / C.Funcional: IAC - CONTRATOS DE INVESTIGACIÓN	0,00	3.170,00	-3.170,00	0,00	0,00	0,00	0,00	0,00	0,00	0,00	-	-	-
03.08.BA - CONT. ASESORAMIENTO PROYECTO DE INVESTIGACIÓN ACTIVO EN UNIVERSIDADES Y	0,00	7.388,42	0,00	0,00	0,00	7.388,42	7.388,42	3.663,60	3.724,82	3.724,82	-	49,59%	50,41%
C.Económica: 642 / C.Funcional: IAC - CONTRATOS DE INVESTIGACIÓN	0,00	7.388,42	0,00	0,00	0,00	7.388,42	7.388,42	3.663,60	3.724,82	3.724,82	-	49,59%	50,41%
03.08.BD - Cartografía LIDAR del entorno de Torredonjimeno - Tesoro de Torredonjimeno	0,00	0,01	0,00	0,00	0,00	0,01	0,01	0,00	0,01	0,01	-	0,00%	100,00%
C.Económica: 642 / C.Funcional: IAC - CONTRATOS DE INVESTIGACIÓN	0,00	0,01	0,00	0,00	0,00	0,01	0,01	0,00	0,01	0,01	-	0,00%	100,00%
03.08.BG - PID2021-124652NB-I00 INNOVACIONES Y RESISTENCIAS EN TUTUGI DURANTE EL I MII	0,00	16.379,31	964,42	0,00	3.646,50	20.990,23	20.990,23	7.438,97	13.551,26	13.551,26	-	35,44%	64,56%
C.Económica: 640 / C.Funcional: IBP - PROYECTOS DE INVESTIGACIÓN	0,00	16.379,31	0,00	0,00	3.300,00	19.679,31	19.679,31	7.438,97	12.240,34	12.240,34	-	37,80%	62,20%
C.Económica: 643 / C.Funcional: IBP - PROYECTOS DE INVESTIGACIÓN	0,00	0,00	964,42	0,00	346,50	1.310,92	1.310,92	0,00	1.310,92	1.310,92	-	0,00%	100,00%
03.08.BI - Proyecto Metauro	0,00	698,54	0,00	0,00	-698,54	0,00	0,00	0,00	0,00	0,00	-	-	-
C.Económica: 640 / C.Funcional: IBP - PROYECTOS DE INVESTIGACIÓN	0,00	698,54	0,00	0,00	-698,54	0,00	0,00	0,00	0,00	0,00	-	-	-
03.08.BJ - ProyExcel_00269 Geochemical analyses for the research and enhancement of the Ron	0,00	45.060,57	50.964,35	0,00	0,00	96.024,92	96.024,92	31.520,45	64.504,47	64.504,47	-	32,83%	67,17%
C.Económica: 640 / C.Funcional: IBP - PROYECTOS DE INVESTIGACIÓN	0,00	45.060,57	47.408,70	0,00	0,00	92.469,27	92.469,27	31.384,81	61.084,46	61.084,46	-	33,94%	66,06%
C.Económica: 643 / C.Funcional: IBP - PROYECTOS DE INVESTIGACIÓN	0,00	0,00	3.555,65	0,00	0,00	3.555,65	3.555,65	135,64	3.420,01	3.420,01	-	3,81%	96,19%
03.08.BK - ProyExcel_00683 Materialidad, identidad y memoria en la iconografía ibera del Alto G	0,00	30.896,92	67.388,48	0,00	0,00	98.285,40	98.285,40	35.610,47	62.674,93	62.674,93	-	36,23%	63,77%
C.Económica: 640 / C.Funcional: IBP - PROYECTOS DE INVESTIGACIÓN	0,00	30.896,92	62.686,96	0,00	0,00	93.583,88	93.583,88	35.610,47	57.973,41	57.973,41	-	38,05%	61,95%
C.Económica: 643 / C.Funcional: IBP - PROYECTOS DE INVESTIGACIÓN	0,00	0,00	4.701,52	0,00	0,00	4.701,52	4.701,52	0,00	4.701,52	4.701,52	-	0,00%	100,00%
03.08.BL - Análisis microestratigráfico y cromatográfico de sedimentos y recipientes cerámicos d	0,00	2.657,74	0,00	0,00	0,00	2.657,74	2.657,74	0,00	2.657,74	2.657,74	-	0,00%	100,00%
C.Económica: 642 / C.Funcional: IAC - CONTRATOS DE INVESTIGACIÓN	0,00	2.657,74	0,00	0,00	0,00	2.657,74	2.657,74	0,00	2.657,74	2.657,74	-	0,00%	100,00%
03.08.BM - Análisis cromatográfico de sedimentos arqueológicos de los yacimientos de Barranco	0,00	2.043,87	0,00	0,00	-1.006,00	1.037,87	1.037,87	990,00	47,87	47,87	-	95,39%	4,61%
C.Económica: 642 / C.Funcional: IAC - CONTRATOS DE INVESTIGACIÓN	0,00	2.043,87	0,00	0,00	-1.006,00	1.037,87	1.037,87	990,00	47,87	47,87	-	95,39%	4,61%
03.08.BN - 5Dculture: Deploying and Demonstrating a 3D cultural heritage space	0,00	37.030,47	0,00	0,00	-725,84	36.304,63	36.304,63	36.030,66	273,97	273,97	-	99,25%	0,75%
C.Económica: 640 / C.Funcional: IBP - PROYECTOS DE INVESTIGACIÓN	0,00	37.030,47	0,00	0,00	-2.540,43	34.490,04	34.490,04	34.398,19	91,85	91,85	-	99,73%	0,27%
C.Económica: 643 / C.Funcional: IBP - PROYECTOS DE INVESTIGACIÓN	0,00	0,00	0,00	0,00	1.814,59	1.814,59	1.814,59	1.632,47	182,12	182,12	-	89,96%	10,04%
03.08.BO - Redacción de proyecto y dirección de obra para la realización de actuaciones de pues	0,00	9.947,28	0,00	0,00	0,00	9.947,28	9.947,28	789,81	9.157,47	9.157,47	-	7,94%	92,06%
C.Económica: 642 / C.Funcional: IAC - CONTRATOS DE INVESTIGACIÓN	0,00	9.947,28	0,00	0,00	0,00	9.947,28	9.947,28	789,81	9.157,47	9.157,47	-	7,94%	92,06%
03.08.BP - Análisis geoquímico de muestras procedentes de la red hidráulica de las Las Médulas.	0,00	5.900,00	0,00	0,00	0,00	5.900,00	5.900,00	4.601,97	1.298,03	1.298,03	-	78,00%	22,00%
C.Económica: 642 / C.Funcional: IAC - CONTRATOS DE INVESTIGACIÓN	0,00	5.900,00	0,00	0,00	0,00	5.900,00	5.900,00	4.601,97	1.298,03	1.298,03	-	78,00%	22,00%
03.08.BQ - Asesoramiento para la actualización y propuestas de desarrollo del Viaje al Tiempo de	0,00	900,00	0,00	0,00	1.347,11	2.247,11	2.247,11	2.247,11	0,00	0,00	-	100,00%	0,00%
C.Económica: 642 / C.Funcional: IAC - CONTRATOS DE INVESTIGACIÓN	0,00	900,00	0,00	0,00	1.347,11	2.247,11	2.247,11	2.247,11	0,00	0,00	-	100,00%	0,00%
03.08.BR - DESARROLLO Y EJECUCIÓN DE LA TERCERA FASE DEL PROYECTO GENERAL DE INVESTI	0,00	12.300,00	0,00	0,00	0,00	12.300,00	12.300,00	12.300,00	0,00	0,00	-	100,00%	0,00%
C.Económica: 640 / C.Funcional: IBP - PROYECTOS DE INVESTIGACIÓN	0,00	12.300,00	0,00	0,00	0,00	12.300,00	12.300,00	12.300,00	0,00	0,00	-	100,00%	0,00%
03.08.BS - Contrato Menor Servicios _Expediente 470/2023_Seguimiento arqueológico de las ob	0,00	2.312,10	0,00	0,00	0,00	2.312,10	2.312,10	0,00	2.312,10	2.312,10	-	0,00%	100,00%
C.Económica: 642 / C.Funcional: IAC - CONTRATOS DE INVESTIGACIÓN	0,00	2.312,10	0,00	0,00	0,00	2.312,10	2.312,10	0,00	2.312,10	2.312,10	-	0,00%	100,00%
03.08.BU - Estudios arqueobotánicos de Valencina de la Concepción. Campañas 2022-23	0,00	3.000,00	-1.500,00	0,00	0,00	1.500,00	1.500,00	0,00	1.500,00	1.500,00	-	0,00%	100,00%
C.Económica: 642 / C.Funcional: IAC - CONTRATOS DE INVESTIGACIÓN	0,00	3.000,00	-1.500,00	0,00	0,00	1.500,00	1.500,00	0,00	1.500,00	1.500,00	-	0,00%	100,00%
03.08.BV - Análisis de contenidos mediante GC-MS en un conjunto cerámico de la necrópolis III i	0,00	800,00	0,00	0,00	0,00	800,00	800,00	790,80	9,20	9,20	-	98,85%	1,15%
C.Económica: 642 / C.Funcional: IAC - CONTRATOS DE INVESTIGACIÓN	0,00	800,00	0,00	0,00	0,00	800,00	800,00	790,80	9,20	9,20	-	98,85%	1,15%
03.08.BW - Estudio arqueobotánico de la ciudad romana de Ategua (Córdoba)	0,00	2.000,00	-1.000,00	0,00	-1.000,00	0,00	0,00	0,00	0,00	0,00	-	-	-
C.Económica: 642 / C.Funcional: IAC - CONTRATOS DE INVESTIGACIÓN	0,00	2.000,00	-1.000,00	0,00	-1.000,00	0,00	0,00	0,00	0,00	0,00	-	-	-
03.08.BX - Estudio de materiales y difusión de la zona del Templo del Cerro del Real (Galera, Gra	0,00	3.790,00	10.332,17	0,00	0,00	14.122,17	14.122,17	3.300,95	10.821,22	10.821,22	-	23,37%	76,63%
C.Económica: 642 / C.Funcional: IAC - CONTRATOS DE INVESTIGACIÓN	0,00	3.790,00	10.332,17	0,00	0,00	14.122,17	14.122,17	3.300,95	10.821,22	10.821,22	-	23,37%	76,63%
03.08.BY - Estudio arqueobotánico de la Excavación Arqueológica Puntual Cerro del Alcázar, Bae	0,00	0,00	0,00	0,00	3.600,00	3.600,00	3.600,00	0,00	3.600,00	3.600,00	-	0,00%	100,00%
C.Económica: 642 / C.Funcional: IAC - CONTRATOS DE INVESTIGACIÓN	0,00	0,00	0,00	0,00	3.600,00	3.600,00	3.600,00	0,00	3.600,00	3.600,00	-	0,00%	100,00%
03.08.BZ - Asesoramiento técnico para la investigación y puesta en valor del sitio arqueológico d	0,00	0,00	0,00	10.500,00	0,00	10.500,00	10.500,00	3.070,18	7.429,82	-3.070,18	-	29,24%	70,76%
C.Económica: 642 / C.Funcional: IAC - CONTRATOS DE INVESTIGACIÓN	0,00	0,00	0,00	10.500,00	0,00	10.500,00	10.500,00	3.070,18	7.429,82	-3.070,18	-	29,24%	70,76%
03.08.C2 - CONT. ASISTENCIA TECNICA PARA LA ACTIVIDAD ARQUEOLOGICA DE LA OBRA INVEST	0,00	2.370,60	0,00	0,00	-2.370,60	0,00	0,00	0,00	0,00	0,00	-	-	-
C.Económica: 642 / C.Funcional: IAC - CONTRATOS DE INVESTIGACIÓN	0,00	2.370,60	0,00	0,00	-2.370,60	0,00	0,00	0,00	0,00	0,00	-	-	-
03.08.C3 - CONT. ASISTENCIA TECNICA PARA LA ACTIVIDAD ARQUEOLOGICA DE LA OBRA INVEST	0,00	2.000,00	0,00	0,00	-2.000,00	0,00	0,00	0,00	0,00	0,00	-	-	-
C.Económica: 642 / C.Funcional: IAC - CONTRATOS DE INVESTIGACIÓN	0,00	2.000,00	0,00	0,00	-2.000,00	0,00	0,00	0,00	0,00	0,00	-	-	-
03.08.C6 - CONT. ASESORAMIENTO TECNICO EN OBRAS DE CONSERVACION DEL ARCO DE AUGUS	0,00	470,86	0,00	0,00	-470,86	0,00	0,00	0,00	0,00	0,00	-	-	-
C.Económica: 642 / C.Funcional: IAC - CONTRATOS DE INVESTIGACIÓN	0,00	470,86	0,00	0,00	-470,86	0,00	0,00	0,00	0,00	0,00	-	-	-

ANEXO I.1. ESTADO DE APLICACIÓN DE LOS CRÉDITOS PRESUPUESTARIOS SEGÚN ESTRUCTURA ECONÓMICA, ORGÁNICA y FUNCIONAL. EJERCICIO ECONÓMICO 2024

- En euros -

COD. DESCRIPCIÓN	Crédito inicial (1)	Modificaciones: Remanentes (2)	Modificaciones: Redistribuciones (3)	Modificaciones: Anticipos (4)	Modificaciones: Otras modif. (5)	Total modificaciones (6) = (2+3+4+5)	Crédito final (7) = (1+6)	Crédito dispuesto (8)	Crédito disponible: Bruto (9) = (7-8)	Crédito disponible: Neto (10) = (9-4)	Modificación s/Cto. (11) = (6/1)	Gastado s/Cto. final (12) = (8/7)	Disp. bruto s/Cto. final (13) = (9/7)
03.08.C7 - CONT. ESTUDIO ARQUEOBOTANICO DEL CONTEXTO CULTURAL DE LA FLORIDA, SEVILL	0,00	1.250,01	0,00	0,00	0,00	1.250,01	1.250,01	0,00	1.250,01	1.250,01	-	0,00%	100,00%
C.Económica: 642 / C.Funcional: IAC - CONTRATOS DE INVESTIGACIÓN	0,00	1.250,01	0,00	0,00	0,00	1.250,01	1.250,01	0,00	1.250,01	1.250,01	-	0,00%	100,00%
03.08.CA - Estudio arqueobotánico del yacimiento de Suel (Fuengirola, Málaga)	0,00	0,00	2.000,00	0,00	-2.000,00	0,00	0,00	0,00	0,00	0,00	-	-	-
C.Económica: 642 / C.Funcional: IAC - CONTRATOS DE INVESTIGACIÓN	0,00	0,00	2.000,00	0,00	-2.000,00	0,00	0,00	0,00	0,00	0,00	-	-	-
03.08.CB - Asesoramiento arqueológico: bases Carta Arqueológica de Jimena	0,00	0,00	0,00	2.528,92	-2.100,00	428,92	428,92	0,00	428,92	-2.100,00	-	0,00%	100,00%
C.Económica: 642 / C.Funcional: IAC - CONTRATOS DE INVESTIGACIÓN	0,00	0,00	0,00	2.528,92	-2.100,00	428,92	428,92	0,00	428,92	-2.100,00	-	0,00%	100,00%
03.08.CC - Estudio arqueobotánico de la Cueva del Lomo de las Viñas I (Tijarafe, isla de La Palma	0,00	0,00	1.000,00	0,00	-500,00	500,00	500,00	500,00	0,00	0,00	-	100,00%	0,00%
C.Económica: 642 / C.Funcional: IAC - CONTRATOS DE INVESTIGACIÓN	0,00	0,00	1.000,00	0,00	-500,00	500,00	500,00	500,00	0,00	0,00	-	100,00%	0,00%
03.08.CD - Estudios arqueobotánicos de yacimientos de la Segunda Edad del Hierro de Extremad	0,00	0,00	3.696,30	0,00	0,00	3.696,30	3.696,30	0,00	3.696,30	3.696,30	-	0,00%	100,00%
C.Económica: 642 / C.Funcional: IAC - CONTRATOS DE INVESTIGACIÓN	0,00	0,00	3.696,30	0,00	0,00	3.696,30	3.696,30	0,00	3.696,30	3.696,30	-	0,00%	100,00%
03.08.CE - Asesoramiento técnico para prospección geofísica en el sitio de oppidum y necrópolis	0,00	0,00	0,00	4.834,71	0,00	4.834,71	4.834,71	0,00	4.834,71	0,00	-	0,00%	100,00%
C.Económica: 642 / C.Funcional: IAC - CONTRATOS DE INVESTIGACIÓN	0,00	0,00	0,00	4.834,71	0,00	4.834,71	4.834,71	0,00	4.834,71	0,00	-	0,00%	100,00%
03.08.CF - Arqueología multiescalar del imperialismo romano en el Alto Guadalquivir a través de	0,00	0,00	4.809,51	0,00	41.050,57	45.860,08	45.860,08	12.719,00	33.141,08	33.141,08	-	27,73%	72,27%
C.Económica: 640 / C.Funcional: IBPN - PROYECTOS DE INVESTIGACIÓN FINANCIADOS POR PLA	0,00	0,00	4.809,51	0,00	35.955,00	40.764,51	40.764,51	12.719,00	28.045,51	28.045,51	-	31,20%	68,80%
C.Económica: 643 / C.Funcional: IBPN - PROYECTOS DE INVESTIGACIÓN FINANCIADOS POR PLA	0,00	0,00	0,00	0,00	5.095,57	5.095,57	5.095,57	0,00	5.095,57	5.095,57	-	0,00%	100,00%
03.08.CG - DESARROLLO Y EJECUCIÓN DE LA CUARTA FASE DEL PROYECTO GENERAL DE INVESTIC	0,00	0,00	0,00	0,00	40.000,00	40.000,00	40.000,00	29.659,80	10.340,20	10.340,20	-	74,15%	25,85%
C.Económica: 640 / C.Funcional: IBPO - PROYECTOS DE INVESTIGACIÓN FINANCIADOS POR OTF	0,00	0,00	0,00	0,00	40.000,00	40.000,00	40.000,00	29.659,80	10.340,20	10.340,20	-	74,15%	25,85%
03.08.CH - ¿Quién levantó los olivos? Arqueobotánica del origen de la olivicultura en el Alto Gua	0,00	0,00	0,00	0,00	20.000,00	20.000,00	20.000,00	1.838,53	18.161,47	18.161,47	-	9,19%	90,81%
C.Económica: 640 / C.Funcional: IBPO - PROYECTOS DE INVESTIGACIÓN FINANCIADOS POR OTF	0,00	0,00	0,00	0,00	20.000,00	20.000,00	20.000,00	1.838,53	18.161,47	18.161,47	-	9,19%	90,81%
03.08.CI - Estrategias para la transformación digital de la investigación y la difusión de los paisaje	0,00	0,00	0,00	0,00	112.500,00	112.500,00	112.500,00	3.438,59	109.061,41	109.061,41	-	3,06%	96,94%
C.Económica: 640 / C.Funcional: IBPP - PROYECTOS DE INVESTIGACIÓN PLAN PROPIO	0,00	0,00	0,00	0,00	112.500,00	112.500,00	112.500,00	3.438,59	109.061,41	109.061,41	-	3,06%	96,94%
03.08.CJ - Proyecto Metauro III (2024-2025)	0,00	0,00	0,00	0,00	15.377,25	15.377,25	15.377,25	0,00	15.377,25	15.377,25	-	0,00%	100,00%
C.Económica: 640 / C.Funcional: IBPN - PROYECTOS DE INVESTIGACIÓN FINANCIADOS POR PLA	0,00	0,00	0,00	0,00	15.377,25	15.377,25	15.377,25	0,00	15.377,25	15.377,25	-	0,00%	100,00%
03.08.CK - Obtención de muestras y estudio de indicadores medioambientales en CAC	0,00	0,00	3.321,75	0,00	0,00	3.321,75	3.321,75	0,00	3.321,75	3.321,75	-	0,00%	100,00%
C.Económica: 642 / C.Funcional: IAC - CONTRATOS DE INVESTIGACIÓN	0,00	0,00	3.321,75	0,00	0,00	3.321,75	3.321,75	0,00	3.321,75	3.321,75	-	0,00%	100,00%
03.08.D2 - CONT. PROPUESTA DE REDACCION DE EXPEDIENTE DE INCOACION BIC DE LA BATALLA	0,00	0,00	2.231,40	0,00	0,00	2.231,40	2.231,40	2.231,40	0,00	0,00	-	100,00%	0,00%
C.Económica: 642 / C.Funcional: IAC - CONTRATOS DE INVESTIGACIÓN	0,00	0,00	2.231,40	0,00	0,00	2.231,40	2.231,40	2.231,40	0,00	0,00	-	100,00%	0,00%
03.08.D5 - PROY I+D+I. PAIDI 2020. Arqueo Gen-Olea. Origen y evolución del Olivo en la Península	0,00	8.708,33	0,00	0,00	0,00	8.708,33	8.708,33	0,00	8.708,33	8.708,33	-	0,00%	100,00%
C.Económica: 640 / C.Funcional: IBP - PROYECTOS DE INVESTIGACIÓN	0,00	8.708,33	0,00	0,00	0,00	8.708,33	8.708,33	0,00	8.708,33	8.708,33	-	0,00%	100,00%
03.09 - COLEGIO MAYOR DOMINGO SAVIO	20.000,00	0,00	0,00	0,00	0,00	0,00	20.000,00	19.675,84	324,16	324,16	0,00%	98,38%	1,62%
C.Económica: 2 / C.Funcional: ALE - ESTUDIANTES	11.000,00	0,00	0,00	0,00	-71,99	-71,99	10.928,01	10.621,34	306,67	306,67	-0,65%	97,19%	2,81%
C.Económica: 48 / C.Funcional: ALE - ESTUDIANTES	9.000,00	0,00	0,00	0,00	-432,00	-432,00	8.568,00	8.568,00	0,00	0,00	-4,80%	100,00%	0,00%
C.Económica: 60 / C.Funcional: ALE - ESTUDIANTES	0,00	0,00	0,00	0,00	503,99	503,99	503,99	486,50	17,49	17,49	-	96,53%	3,47%
03.10 - Instituto Universitario de Investigación en Olivar y Aceites de Oliva	15.000,00	36.557,33	2.315,35	0,00	84.753,97	123.626,65	138.626,65	14.000,40	124.626,25	124.626,25	824,18%	10,10%	89,90%
C.Económica: 2 / C.Funcional: I - INVESTIGACIÓN	15.000,00	36.247,86	2.315,35	0,00	38.391,92	76.955,13	91.955,13	4.741,75	87.213,38	87.213,38	513,03%	5,16%	94,84%
C.Económica: 48 / C.Funcional: I - INVESTIGACIÓN	0,00	309,47	0,00	0,00	280,00	589,47	589,47	0,00	589,47	589,47	-	0,00%	100,00%
C.Económica: 60 / C.Funcional: I - INVESTIGACIÓN	0,00	0,00	0,00	0,00	6.082,05	6.082,05	6.082,05	6.059,96	22,09	22,09	-	99,64%	0,36%
C.Económica: 649 / C.Funcional: I - INVESTIGACIÓN	0,00	0,00	0,00	0,00	40.000,00	40.000,00	40.000,00	3.198,69	36.801,31	36.801,31	-	8,00%	92,00%
03.10.11 - PROY. ESTRATEGIA DE VALORIZACIÓN PARA PROYECTOS DE TRANSFERENCIA , FORMA	0,00	14.226,05	0,00	0,00	0,00	14.226,05	14.226,05	0,00	14.226,05	14.226,05	-	0,00%	100,00%
C.Económica: 640 / C.Funcional: IBP - PROYECTOS DE INVESTIGACIÓN	0,00	14.226,05	0,00	0,00	0,00	14.226,05	14.226,05	0,00	14.226,05	14.226,05	-	0,00%	100,00%
03.10.18 - A. INVEST. INFR. CIENT. 2018."EQUIPAMIENTO CIENT-TEC PARA EL DESARROLLO DE IN	0,00	483,57	0,00	0,00	0,00	483,57	483,57	0,00	483,57	483,57	-	0,00%	100,00%
C.Económica: 644 / C.Funcional: IFS - AYUDAS A LA INVESTIGACIÓN	0,00	483,57	0,00	0,00	0,00	483,57	483,57	0,00	483,57	483,57	-	0,00%	100,00%
03.10.20 - PROYECTO PROGRAMA PRIMA. CONV 2018. Novel approaches to promote the SUSTA	0,00	85.686,04	0,00	0,00	68.771,03	154.457,07	154.457,07	24.441,43	130.015,64	130.015,64	-	15,82%	84,18%
C.Económica: 640 / C.Funcional: IBP - PROYECTOS DE INVESTIGACIÓN	0,00	85.686,04	0,00	0,00	61.129,80	146.815,84	146.815,84	24.441,43	122.374,41	122.374,41	-	16,65%	83,35%
C.Económica: 643 / C.Funcional: IBP - PROYECTOS DE INVESTIGACIÓN	0,00	0,00	0,00	0,00	7.641,23	7.641,23	7.641,23	0,00	7.641,23	7.641,23	-	0,00%	100,00%
03.10.21 - CONT. PRODUCCION DE COMPOST A PARTIR DE SUBPRODUCTOS DE OLIVAR Y ALMAZ	0,00	9.999,85	0,00	0,00	0,00	9.999,85	9.999,85	375,43	9.624,42	9.624,42	-	3,75%	96,25%
C.Económica: 642 / C.Funcional: IAC - CONTRATOS DE INVESTIGACIÓN	0,00	9.999,85	0,00	0,00	0,00	9.999,85	9.999,85	375,43	9.624,42	9.624,42	-	3,75%	96,25%
03.10.25 - AYUDA EQUIPAMIENTO CIENTIFICO-TECNICO CONVOCATORIA INFRAESTRUCTURA 201	0,00	1.602,26	-1.602,26	0,00	0,00	0,00	0,00	0,00	0,00	0,00	-	-	-
C.Económica: 644 / C.Funcional: IFS - AYUDAS A LA INVESTIGACIÓN	0,00	1.602,26	-1.602,26	0,00	0,00	0,00	0,00	0,00	0,00	0,00	-	-	-
03.10.26 - CONVENIO DE COLABORACION ENTRE LA DIPUTACION Y LA UNIVERSIDAD DE JAEN PA	0,00	397,00	-397,00	0,00	0,00	0,00	0,00	0,00	0,00	0,00	-	-	-
C.Económica: 640 / C.Funcional: IBP - PROYECTOS DE INVESTIGACIÓN	0,00	397,00	-397,00	0,00	0,00	0,00	0,00	0,00	0,00	0,00	-	-	-
03.10.27 - PROY I+D+I. AEI. CONV 2019INVESTIGACIÓN Y DESARROLLO DE MAPAS SENSORIALES	0,00	2.070,15	0,00	0,00	0,00	2.070,15	2.070,15	2.070,15	0,00	0,00	-	100,00%	0,00%
C.Económica: 640 / C.Funcional: IBP - PROYECTOS DE INVESTIGACIÓN	0,00	2.070,15	0,00	0,00	0,00	2.070,15	2.070,15	2.070,15	0,00	0,00	-	100,00%	0,00%
03.10.28 - PROY INTERNAC ARTOLIO. Profitable and Sustainable artisanal olive oil industry in the	0,00	17.848,72	-13.041,48	0,00	17.746,10	22.553,34	22.553,34	9.210,56	13.342,78	13.342,78	-	40,84%	59,16%
C.Económica: 640 / C.Funcional: IBP - PROYECTOS DE INVESTIGACIÓN	0,00	17.848,72	-13.041,48	0,00	17.145,99	21.953,23	21.953,23	9.210,56	12.742,67	12.742,67	-	41,96%	58,04%
C.Económica: 643 / C.Funcional: IBP - PROYECTOS DE INVESTIGACIÓN	0,00	0,00	0,00	0,00	600,11	600,11	600,11	0,00	600,11	600,11	-	0,00%	100,00%
03.10.AB - CONT. Estudio de la distribución de los compuestos fenólicos en diferentes productos	0,00	8.969,18	0,00	0,00	-2.304,27	6.664,91	6.664,91	6.019,03	645,88	645,88	-	90,31%	9,69%
C.Económica: 642 / C.Funcional: IAC - CONTRATOS DE INVESTIGACIÓN	0,00	8.969,18	0,00	0,00	-2.304,27	6.664,91	6.664,91	6.019,03	645,88	645,88	-	90,31%	9,69%
03.10.AF - PROYECTO OLIVA 5.0 INVESTIGACION Y DESARROLLO DE SISTEMAS CIBERFISICOS Y DE	0,00	46.696,12	0,00	0,00	0,00	46.696,12	46.696,12	38.866,42	7.829,70	7.829,70	-	83,23%	16,77%
C.Económica: 640 / C.Funcional: IBP - PROYECTOS DE INVESTIGACIÓN	0,00	46.696,12	0,00	0,00	0,00	46.696,12	46.696,12	38.866,42	7.829,70	7.829,70	-	83,23%	16,77%

ujaen.es

ANEXO I.1. ESTADO DE APLICACIÓN DE LOS CRÉDITOS PRESUPUESTARIOS SEGÚN ESTRUCTURA ECONÓMICA, ORGÁNICA y FUNCIONAL. EJERCICIO ECONÓMICO 2024

- En euros -

COD.	DESCRIPCIÓN	Crédito inicial	Modificaciones				Total modificaciones	Crédito final	Crédito dispuesto	Crédito disponible		Modificación s/Cto.	Gastado s/Cto. final	Disp. bruto s/Cto. final
			Remanentes	Redistribuciones	Anticipos	Otras modif.				Bruto	Neto			
		(1)	(2)	(3)	(4)	(5)	(6) = (2+3+4+5)	(7) = (1+6)	(8)	(9) = (7-8)	(10) = (9-4)	(11) = (6/1)	(12) = (8/7)	(13) = (9/7)
03.10.AH - Estudios genomicos y transcriptomicos para identificar marcadores moleculares y var		0,00	60.803,38	3.780,00	0,00	0,00	64.583,38	64.583,38	48.772,50	15.810,88	15.810,88	-	75,52%	24,48%
C.Económica: 640 / C.Funcional: IBP - PROYECTOS DE INVESTIGACIÓN		0,00	60.803,38	0,00	0,00	0,00	60.803,38	60.803,38	46.102,02	14.701,36	14.701,36	-	75,82%	24,18%
C.Económica: 643 / C.Funcional: IBP - PROYECTOS DE INVESTIGACIÓN		0,00	0,00	3.780,00	0,00	0,00	3.780,00	3.780,00	2.670,48	1.109,52	1.109,52	-	70,65%	29,35%
03.10.AI - Premio Health & Flavours		0,00	3.225,78	0,00	0,00	0,00	3.225,78	3.225,78	0,00	3.225,78	3.225,78	-	0,00%	100,00%
C.Económica: 2 / C.Funcional: C - CULTURA		0,00	3.225,78	0,00	0,00	0,00	3.225,78	3.225,78	0,00	3.225,78	3.225,78	-	0,00%	100,00%
03.10.AJ - Tecnologías innovadoras para la valorización de subproductos de las almazaras; estru		0,00	11.550,75	9.000,00	0,00	397,63	20.948,38	20.948,38	15.010,46	5.937,92	5.937,92	-	71,65%	28,35%
C.Económica: 642 / C.Funcional: IAC - CONTRATOS DE INVESTIGACIÓN		0,00	11.550,75	9.000,00	0,00	397,63	20.948,38	20.948,38	15.010,46	5.937,92	5.937,92	-	71,65%	28,35%
03.10.AK - TRATAMIENTO DE AGUAS RESIDUALES, ELIMINAC. DE DIÓXIDO DE CARBONO DE EFLU		0,00	3.764,54	0,00	0,00	-589,33	3.175,21	3.175,21	0,00	3.175,21	3.175,21	-	0,00%	100,00%
C.Económica: 640 / C.Funcional: IBP - PROYECTOS DE INVESTIGACIÓN		0,00	3.764,54	0,00	0,00	-589,33	3.175,21	3.175,21	0,00	3.175,21	3.175,21	-	0,00%	100,00%
03.10.AL - Asesoramiento en la utilización de inhibidores de la óxido nítrico sintasa		0,00	158,15	0,00	0,00	0,00	158,15	158,15	0,00	158,15	158,15	-	0,00%	100,00%
C.Económica: 642 / C.Funcional: IAC - CONTRATOS DE INVESTIGACIÓN		0,00	158,15	0,00	0,00	0,00	158,15	158,15	0,00	158,15	158,15	-	0,00%	100,00%
03.10.AM - Characterization of nitrite production from nitric oxide and analysis of nitric oxide sy		0,00	88,47	0,00	0,00	0,00	88,47	88,47	0,00	88,47	88,47	-	0,00%	100,00%
C.Económica: 642 / C.Funcional: IAC - CONTRATOS DE INVESTIGACIÓN		0,00	88,47	0,00	0,00	0,00	88,47	88,47	0,00	88,47	88,47	-	0,00%	100,00%
03.10.AN - OLIVE N-Ar: Incorporación inertización en etapa separación de fases sólidas y líquidas		0,00	24.730,78	13.041,48	0,00	4.000,00	41.772,26	41.772,26	41.742,12	30,14	30,14	-	99,93%	0,07%
C.Económica: 640 / C.Funcional: IBP - PROYECTOS DE INVESTIGACIÓN		0,00	24.730,78	13.041,48	0,00	4.000,00	41.772,26	41.772,26	41.742,12	30,14	30,14	-	99,93%	0,07%
03.10.AO - CO-2022/000481 Seguimiento de las alegaciones presentadas a la Comisión Técnica c		0,00	9.074,98	0,00	0,00	164,98	9.239,96	9.239,96	0,00	9.239,96	9.239,96	-	0,00%	100,00%
C.Económica: 642 / C.Funcional: IAC - CONTRATOS DE INVESTIGACIÓN		0,00	9.074,98	0,00	0,00	164,98	9.239,96	9.239,96	0,00	9.239,96	9.239,96	-	0,00%	100,00%
03.10.AP - CO-2022/000479 Elaboración de contenidos divulgativos del estudio de rentabilidad c		0,00	3.503,54	0,00	0,00	0,00	3.503,54	3.503,54	3.374,18	129,36	129,36	-	96,31%	3,69%
C.Económica: 642 / C.Funcional: IAC - CONTRATOS DE INVESTIGACIÓN		0,00	3.503,54	0,00	0,00	0,00	3.503,54	3.503,54	3.374,18	129,36	129,36	-	96,31%	3,69%
03.10.AQ - Convenio Específico de Colaboración, de 26 de julio de 2022, entre la Diputación Prov		0,00	989,15	-141,15	0,00	-848,00	0,00	0,00	0,00	0,00	0,00	-	-	-
C.Económica: 640 / C.Funcional: IBP - PROYECTOS DE INVESTIGACIÓN		0,00	989,15	-141,15	0,00	-848,00	0,00	0,00	0,00	0,00	0,00	-	-	-
03.10.AR - TED2021-130333B-C31 MRR.C17.I3 Impulsando la transición ecológica: sostenibilidad		0,00	74.176,70	3.675,00	0,00	-1.530,00	76.321,70	76.321,70	66.125,75	10.195,95	10.195,95	-	86,64%	13,36%
C.Económica: 640 / C.Funcional: IBP - PROYECTOS DE INVESTIGACIÓN		0,00	74.176,70	0,00	0,00	-5.355,00	68.821,70	68.821,70	65.943,45	2.878,25	2.878,25	-	95,82%	4,18%
C.Económica: 643 / C.Funcional: IBP - PROYECTOS DE INVESTIGACIÓN		0,00	0,00	3.675,00	0,00	3.825,00	7.500,00	7.500,00	182,30	7.317,70	7.317,70	-	2,43%	97,57%
03.10.AS - MRR.C17.I3 DESARROLLO DE SISTEMA SOFTWARE PARA CAPTURA DATOS, CALIBRACI(		0,00	121.500,46	0,00	0,00	-900,00	120.600,46	120.600,46	41.025,07	79.575,39	79.575,39	-	34,02%	65,98%
C.Económica: 640 / C.Funcional: IBP - PROYECTOS DE INVESTIGACIÓN		0,00	121.500,46	0,00	0,00	-3.150,00	118.350,46	118.350,46	41.025,07	77.325,39	77.325,39	-	34,66%	65,34%
C.Económica: 643 / C.Funcional: IBP - PROYECTOS DE INVESTIGACIÓN		0,00	0,00	0,00	0,00	2.250,00	2.250,00	2.250,00	0,00	2.250,00	2.250,00	-	0,00%	100,00%
03.10.AT - GO AOVE-TRADICIONAL. Certificación Blockchain de la trazabilidad del aceite de oliva		0,00	12.563,69	22.313,70	-12.396,50	0,00	22.480,89	22.480,89	20.186,60	2.294,29	14.690,79	-	89,79%	10,21%
C.Económica: 642 / C.Funcional: IAC - CONTRATOS DE INVESTIGACIÓN		0,00	12.563,69	22.313,70	-12.396,50	0,00	22.480,89	22.480,89	20.186,60	2.294,29	14.690,79	-	89,79%	10,21%
03.10.AU - Desarrollo de trabajos relacionados con la evaluación del efecto de las cubiertas vege		0,00	771,35	0,00	0,00	0,00	771,35	771,35	284,89	486,46	486,46	-	36,93%	63,07%
C.Económica: 642 / C.Funcional: IAC - CONTRATOS DE INVESTIGACIÓN		0,00	771,35	0,00	0,00	0,00	771,35	771,35	284,89	486,46	486,46	-	36,93%	63,07%
03.10.AV - EXPEDIENTE CONTRATACIÓN 2023/332836: "Asistencia técnica con la universidad de		0,00	6.170,13	0,00	0,00	6.745,50	12.915,63	12.915,63	8.710,32	4.205,31	4.205,31	-	67,44%	32,56%
C.Económica: 642 / C.Funcional: IAC - CONTRATOS DE INVESTIGACIÓN		0,00	6.170,13	0,00	0,00	6.745,50	12.915,63	12.915,63	8.710,32	4.205,31	4.205,31	-	67,44%	32,56%
03.10.AW - ClimateCropping: Climate Smart Management for Resilient European Cropping Syste		0,00	48.827,38	60.465,60	0,00	-2.298,24	106.994,74	106.994,74	68.729,09	38.265,65	38.265,65	-	64,24%	35,76%
C.Económica: 640 / C.Funcional: IBP - PROYECTOS DE INVESTIGACIÓN		0,00	48.827,38	54.720,00	0,00	-8.043,84	95.503,54	95.503,54	68.729,09	26.774,45	26.774,45	-	71,96%	28,04%
C.Económica: 643 / C.Funcional: IBP - PROYECTOS DE INVESTIGACIÓN		0,00	0,00	5.745,60	0,00	5.745,60	11.491,20	11.491,20	0,00	11.491,20	11.491,20	-	0,00%	100,00%
03.10.AX - Feasibility and environmental perfomance of intercropping oil-producing crops in oliv		0,00	14.603,36	5.489,40	0,00	235,60	20.328,36	20.328,36	12.070,73	8.257,63	8.257,63	-	59,38%	40,62%
C.Económica: 642 / C.Funcional: IAC - CONTRATOS DE INVESTIGACIÓN		0,00	14.603,36	5.489,40	0,00	235,60	20.328,36	20.328,36	12.070,73	8.257,63	8.257,63	-	59,38%	40,62%
03.10.AY - Caracterización funcional de las dianas celulares y la señalización de los ácidos grasos		0,00	152.078,00	23.048,00	0,00	2.010,00	177.136,00	177.136,00	6.633,65	170.502,35	170.502,35	-	3,74%	96,26%
C.Económica: 640 / C.Funcional: IBP - PROYECTOS DE INVESTIGACIÓN		0,00	152.078,00	5.376,00	0,00	0,00	157.454,00	157.454,00	6.633,65	150.820,35	150.820,35	-	4,21%	95,79%
C.Económica: 643 / C.Funcional: IBP - PROYECTOS DE INVESTIGACIÓN		0,00	0,00	17.672,00	0,00	2.010,00	19.682,00	19.682,00	0,00	19.682,00	19.682,00	-	0,00%	100,00%
03.10.AZ - CONVENIO DE COLABORACIÓN ENTRE LA DIPUTACIÓN PROVINCIAL DE JAÉN Y LA UNI\		0,00	18.254,61	328,96	0,00	4.702,20	23.285,77	23.285,77	23.285,77	0,00	0,00	-	100,00%	0,00%
C.Económica: 640 / C.Funcional: IBP - PROYECTOS DE INVESTIGACIÓN		0,00	18.254,61	328,96	0,00	4.702,20	23.285,77	23.285,77	23.285,77	0,00	0,00	-	100,00%	0,00%
03.10.BA - DOTACIÓN ADICIONAL ACCIÓN 9/2023		0,00	8.006,93	0,00	0,00	0,00	8.006,93	8.006,93	1.561,48	6.445,45	6.445,45	-	19,50%	80,50%
C.Económica: 644 / C.Funcional: IFS - AYUDAS A LA INVESTIGACIÓN		0,00	8.006,93	0,00	0,00	0,00	8.006,93	8.006,93	1.561,48	6.445,45	6.445,45	-	19,50%	80,50%
03.10.BB - Acción 3 POAT 2023. PlanT_2023_Acc3_002.Convocatoria Transmisiones 2023.		0,00	3.000,00	0,00	0,00	0,00	3.000,00	3.000,00	2.479,00	521,00	521,00	-	82,63%	17,37%
C.Económica: 2 / C.Funcional: IFT1 - APOYO ACTIVIDADES TRANSFERENCIA DEL CONOCIMIENT(		0,00	3.000,00	0,00	0,00	0,00	3.000,00	3.000,00	2.479,00	521,00	521,00	-	82,63%	17,37%
03.10.BC - MRR C13.I3 ESPECTROLIVE-Investigación en el empleo de espectroscopía y tecnología		0,00	0,00	0,00	0,00	94.286,00	94.286,00	94.286,00	0,00	94.286,00	94.286,00	-	0,00%	100,00%
C.Económica: 640 / C.Funcional: IBP - PROYECTOS DE INVESTIGACIÓN		0,00	0,00	0,00	0,00	94.286,00	94.286,00	94.286,00	0,00	94.286,00	94.286,00	-	0,00%	100,00%
03.10.BE - OliveOilMedNet - Mediterranean Network for the Promotion of Sustainability & Auth		0,00	0,00	0,00	0,00	91.800,00	91.800,00	91.800,00	68.181,35	23.618,65	23.618,65	-	74,27%	25,73%
C.Económica: 640 / C.Funcional: IBPI - PROYECTOS DE INVESTIGACIÓN INTERNACIONALES		0,00	0,00	0,00	0,00	87.600,00	87.600,00	87.600,00	68.181,35	19.418,65	19.418,65	-	77,83%	22,17%
C.Económica: 643 / C.Funcional: IBPI - PROYECTOS DE INVESTIGACIÓN INTERNACIONALES		0,00	0,00	0,00	0,00	4.200,00	4.200,00	4.200,00	0,00	4.200,00	4.200,00	-	0,00%	100,00%
03.10.BF - Expediente 436/2023. Lote 2: Servicio de asistencia técnica y científica al proyecto de		0,00	0,00	17.625,27	0,00	0,00	17.625,27	17.625,27	2.380,95	15.244,32	15.244,32	-	13,51%	86,49%
C.Económica: 642 / C.Funcional: IAC - CONTRATOS DE INVESTIGACIÓN		0,00	0,00	17.625,27	0,00	0,00	17.625,27	17.625,27	2.380,95	15.244,32	15.244,32	-	13,51%	86,49%
03.10.BG - V Congreso Internacional sobre Aceites de Oliva, Olivar y Salud		0,00	0,00	1.309,50	0,00	120.000,00	121.309,50	121.309,50	95.905,92	25.403,58	25.403,58	-	79,06%	20,94%
C.Económica: 2 / C.Funcional: EPJ - JORNADAS, CONGRESOS Y SIMILARES		0,00	0,00	1.309,50	0,00	120.000,00	121.309,50	121.309,50	95.905,92	25.403,58	25.403,58	-	79,06%	20,94%
03.10.BH - MOUNTOLIVE I: Diferenciación y valorización del aceite de olivar de montaña		0,00	0,00	0,00	0,00	42.200,00	42.200,00	42.200,00	7.372,26	34.827,74	34.827,74	-	17,47%	82,53%
C.Económica: 640 / C.Funcional: IBPA - PROYECTOS DE INVESTIGACIÓN FINANCIADOS POR PLA		0,00	0,00	0,00	0,00	42.200,00	42.200,00	42.200,00	7.372,26	34.827,74	34.827,74	-	17,47%	82,53%
03.10.BI - C-OLIVAR: Validación de una metodología innovadora para rentabilizar prácticas de ac		0,00	0,00	0,00	0,00	78.200,00	78.200,00	78.200,00	26.607,56	51.592,44	51.592,44	-	34,03%	65,97%
C.Económica: 640 / C.Funcional: IBPA - PROYECTOS DE INVESTIGACIÓN FINANCIADOS POR PLA		0,00	0,00	0,00	0,00	78.200,00	78.200,00	78.200,00	26.607,56	51.592,44	51.592,44	-	34,03%	65,97%

ANEXO I.1. ESTADO DE APLICACIÓN DE LOS CRÉDITOS PRESUPUESTARIOS SEGÚN ESTRUCTURA ECONÓMICA, ORGÁNICA y FUNCIONAL. EJERCICIO ECONÓMICO 2024

- En euros -

COD. DESCRIPCIÓN	Crédito inicial (1)	Modificaciones: Remanentes (2)	Redistribuciones (3)	Anticipos (4)	Otras modif. (5)	Total modificaciones (6) = (2+3+4+5)	Crédito final (7) = (1+6)	Crédito dispuesto (8)	Crédito disponible: Bruto (9) = (7-8)	Neto (10) = (9-4)	Modificación s/Cto. (11) = (6/1)	Gastado s/Cto. final (12) = (8/7)	Disp. bruto s/Cto. final (13) = (9/7)
03.10.BJ - OLICOMP3D: DESARROLLO DE MATERIALES COMPUESTOS POLIMÉRICOS CON FIBRA D	0,00	0,00	0,00	0,00	58.000,00	58.000,00	58.000,00	17.890,08	40.109,92	40.109,92	-	30,84%	69,16%
C.Económica: 640 / C.Funcional: IBPA - PROYECTOS DE INVESTIGACIÓN FINANCIADOS POR PLA	0,00	0,00	0,00	0,00	58.000,00	58.000,00	58.000,00	17.890,08	40.109,92	40.109,92	-	30,84%	69,16%
03.10.BK - ABSORCABOLIVO I: Certificación de Créditos de Carbono del Olivar Tradicional	0,00	0,00	0,00	0,00	54.160,02	54.160,02	54.160,02	19.542,83	34.617,19	34.617,19	-	36,08%	63,92%
C.Económica: 640 / C.Funcional: IBPA - PROYECTOS DE INVESTIGACIÓN FINANCIADOS POR PLA	0,00	0,00	0,00	0,00	54.160,02	54.160,02	54.160,02	19.542,83	34.617,19	34.617,19	-	36,08%	63,92%
03.10.BL - CO-2024/001039 Estudio de regulación de la oferta en el mercado oleícola al amparo	0,00	0,00	0,00	7.000,00	0,00	7.000,00	7.000,00	5.070,27	1.929,73	-5.070,27	-	72,43%	27,57%
C.Económica: 642 / C.Funcional: IAC - CONTRATOS DE INVESTIGACIÓN	0,00	0,00	0,00	7.000,00	0,00	7.000,00	7.000,00	5.070,27	1.929,73	-5.070,27	-	72,43%	27,57%
03.10.BM - GO-FENOLIVA: Evolución durante la campaña de la composición fisicoquímica y sens	0,00	0,00	0,00	0,00	123.200,00	123.200,00	123.200,00	5.288,42	117.911,58	117.911,58	-	4,29%	95,71%
C.Económica: 640 / C.Funcional: IBPA - PROYECTOS DE INVESTIGACIÓN FINANCIADOS POR PLA	0,00	0,00	0,00	0,00	123.200,00	123.200,00	123.200,00	5.288,42	117.911,58	117.911,58	-	4,29%	95,71%
03.10.BN - Seminario en SUSTAINABLE VALORIZATION OF BYPRODUCTS AND WASTE MINIMIZAT	0,00	0,00	0,00	0,00	49.500,00	49.500,00	49.500,00	32.840,99	16.659,01	16.659,01	-	66,35%	33,65%
C.Económica: 2 / C.Funcional: EPG - FORMACION CONTINUA GENÉRICA	0,00	0,00	0,00	0,00	49.500,00	49.500,00	49.500,00	32.840,99	16.659,01	16.659,01	-	66,35%	33,65%
03.10.BO - SUBV ESPC. GESTION ECONOMICA CONV UJA-COI SUSTAIN. VALORIZ. BYPRODUCTS A	0,00	0,00	0,00	23.000,00	0,00	23.000,00	23.000,00	19.551,49	3.448,51	-19.551,49	-	85,01%	14,99%
C.Económica: 645 / C.Funcional: AS - SUBVENCIONES ESPECÍFICAS	0,00	0,00	0,00	23.000,00	0,00	23.000,00	23.000,00	19.551,49	3.448,51	-19.551,49	-	85,01%	14,99%
03.10.BP - Identificación de marcadores moleculares para la obtención de variedades de vigor re	0,00	0,00	0,00	0,00	69.500,00	69.500,00	69.500,00	0,00	69.500,00	69.500,00	-	0,00%	100,00%
C.Económica: 640 / C.Funcional: IBPP - PROYECTOS DE INVESTIGACIÓN PLAN PROPIO	0,00	0,00	0,00	0,00	69.500,00	69.500,00	69.500,00	0,00	69.500,00	69.500,00	-	0,00%	100,00%
03.10.BQ - Estudio de balances de nutrientes en olivares andaluces: evaluación de prácticas de r	0,00	0,00	0,00	0,00	111.940,00	111.940,00	111.940,00	7.046,24	104.893,76	104.893,76	-	6,29%	93,71%
C.Económica: 640 / C.Funcional: IBPP - PROYECTOS DE INVESTIGACIÓN PLAN PROPIO	0,00	0,00	0,00	0,00	111.940,00	111.940,00	111.940,00	7.046,24	104.893,76	104.893,76	-	6,29%	93,71%
03.10.BR - Análisis de la contribución de prácticas de manejo sostenible en los créditos de co2 d	0,00	0,00	0,00	0,00	2.000,00	2.000,00	2.000,00	0,00	2.000,00	2.000,00	-	0,00%	100,00%
C.Económica: 640 / C.Funcional: IBPL - PROYECTOS DE INVESTIGACIÓN FINANCIADOS POR ENTI	0,00	0,00	0,00	0,00	2.000,00	2.000,00	2.000,00	0,00	2.000,00	2.000,00	-	0,00%	100,00%
03.11 - CENTRO DE ESTUDIOS AVANZADOS EN CIENCIAS DE LA TIERRA, ENERGÍA Y MEDIO AMBIE	15.000,00	41.573,58	1.575,69	0,00	75.828,76	118.978,03	133.978,03	62.053,70	71.924,33	71.924,33	793,19%	46,32%	53,68%
C.Económica: 2 / C.Funcional: I - INVESTIGACIÓN	15.000,00	41.573,58	1.575,69	0,00	42.139,49	85.288,76	100.288,76	36.076,62	64.212,14	64.212,14	568,59%	35,97%	64,03%
C.Económica: 48 / C.Funcional: I - INVESTIGACIÓN	0,00	0,00	0,00	0,00	4.731,76	4.731,76	4.731,76	4.165,29	566,47	566,47	-	88,03%	11,97%
C.Económica: 60 / C.Funcional: I - INVESTIGACIÓN	0,00	0,00	0,00	0,00	28.957,51	28.957,51	28.957,51	21.811,79	7.145,72	7.145,72	-	75,32%	24,68%
03.11.11 - PROY. COMISION EUROPEA "NOVEL SOILING IDENTIFICATION LOGICS FOR PHOTOVOL	0,00	90,00	0,00	0,00	0,00	90,00	90,00	0,00	90,00	90,00	-	0,00%	100,00%
C.Económica: 640 / C.Funcional: IBP - PROYECTOS DE INVESTIGACIÓN	0,00	90,00	0,00	0,00	0,00	90,00	90,00	0,00	90,00	90,00	-	0,00%	100,00%
03.11.15 - CONT. APROVECHAMIENTO DE SUBPRODUCTOS DE LA INDUSTRIA DEL ACEITE DE OLI\	0,00	2.860,98	0,00	0,00	0,00	2.860,98	2.860,98	2.807,20	53,78	53,78	-	98,12%	1,88%
C.Económica: 642 / C.Funcional: IAC - CONTRATOS DE INVESTIGACIÓN	0,00	2.860,98	0,00	0,00	0,00	2.860,98	2.860,98	2.807,20	53,78	53,78	-	98,12%	1,88%
03.11.16 - CONT. IMPULSO A LAS CAPACIDADES ANDALUZAS PARA LA BIOECONOMIA EN EL SECT	0,00	204,85	0,00	0,00	0,00	204,85	204,85	0,00	204,85	204,85	-	0,00%	100,00%
C.Económica: 642 / C.Funcional: IAC - CONTRATOS DE INVESTIGACIÓN	0,00	204,85	0,00	0,00	0,00	204,85	204,85	0,00	204,85	204,85	-	0,00%	100,00%
03.11.17 - PROYECTO I+D+I "PROGRAM. CONJ. INTERNAC". CONV 2019. Improving the photovolt	0,00	777,10	-209,31	0,00	432,21	1.000,00	1.000,00	1.000,00	0,00	0,00	-	100,00%	0,00%
C.Económica: 640 / C.Funcional: IBP - PROYECTOS DE INVESTIGACIÓN	0,00	777,10	-209,31	0,00	432,21	1.000,00	1.000,00	1.000,00	0,00	0,00	-	100,00%	0,00%
03.11.18 - PROY I+D+I. AEI. CONV 2019Ultra-efficient Micro-scale new generation hybrid Concen	0,00	7.637,83	0,00	0,00	0,00	7.637,83	7.637,83	4.506,10	3.131,73	3.131,73	-	59,00%	41,00%
C.Económica: 640 / C.Funcional: IBP - PROYECTOS DE INVESTIGACIÓN	0,00	7.637,83	0,00	0,00	0,00	7.637,83	7.637,83	4.506,10	3.131,73	3.131,73	-	59,00%	41,00%
03.11.19 - PROY I+D+I. AEI. CONV 2019Desarrollo y análisis de una base de datos de los recursos	0,00	27.104,04	0,00	0,00	0,00	27.104,04	27.104,04	6.345,48	20.758,56	20.758,56	-	23,41%	76,59%
C.Económica: 640 / C.Funcional: IBP - PROYECTOS DE INVESTIGACIÓN	0,00	27.104,04	0,00	0,00	0,00	27.104,04	27.104,04	6.345,48	20.758,56	20.758,56	-	23,41%	76,59%
03.11.AB - Grupo PAIDI TEP 983 Advances in Photovoltaic Technology	0,00	37.229,21	6.000,00	0,00	3.983,10	47.212,31	47.212,31	21.962,91	25.249,40	25.249,40	-	46,52%	53,48%
C.Económica: 641 / C.Funcional: IBG - GRUPOS DE INVESTIGACIÓN	0,00	37.229,21	6.000,00	0,00	3.983,10	47.212,31	47.212,31	21.962,91	25.249,40	25.249,40	-	46,52%	53,48%
03.11.AC - Producción de azúcares a partir de biomasa lignocelulósica	0,00	18.846,96	0,00	0,00	0,00	18.846,96	18.846,96	18.169,04	677,92	677,92	-	96,40%	3,60%
C.Económica: 642 / C.Funcional: IAC - CONTRATOS DE INVESTIGACIÓN	0,00	18.846,96	0,00	0,00	0,00	18.846,96	18.846,96	18.169,04	677,92	677,92	-	96,40%	3,60%
03.11.AD - Fieldwork of the CLEAN-SHIPPING project	0,00	99,15	0,00	0,00	0,00	99,15	99,15	0,00	99,15	99,15	-	0,00%	100,00%
C.Económica: 642 / C.Funcional: IAC - CONTRATOS DE INVESTIGACIÓN	0,00	99,15	0,00	0,00	0,00	99,15	99,15	0,00	99,15	99,15	-	0,00%	100,00%
03.11.AG - PID2021-124161OB-I00 DESARROLLO DE MODELOS AVANZADOS DE CARACTERIZACIC	0,00	73.197,35	0,00	0,00	984,56	74.181,91	74.181,91	16.519,76	57.662,15	57.662,15	-	22,27%	77,73%
C.Económica: 640 / C.Funcional: IBP - PROYECTOS DE INVESTIGACIÓN	0,00	73.197,35	0,00	0,00	891,00	74.088,35	74.088,35	16.519,76	57.568,59	57.568,59	-	22,30%	77,70%
C.Económica: 643 / C.Funcional: IBP - PROYECTOS DE INVESTIGACIÓN	0,00	0,00	0,00	0,00	93,56	93,56	93,56	0,00	93,56	93,56	-	0,00%	100,00%
03.11.AH - PID2021-128123OB-C21 APLICACION DEL PROGRAMA COPERNICUS DE VIGILANCIA TE	0,00	25.253,50	0,00	0,00	896,71	26.150,21	26.150,21	5.059,97	21.090,24	21.090,24	-	19,35%	80,65%
C.Económica: 640 / C.Funcional: IBP - PROYECTOS DE INVESTIGACIÓN	0,00	25.253,50	0,00	0,00	-3.291,24	21.962,26	21.962,26	3.945,20	18.017,06	18.017,06	-	17,96%	82,04%
C.Económica: 643 / C.Funcional: IBP - PROYECTOS DE INVESTIGACIÓN	0,00	0,00	0,00	0,00	4.187,95	4.187,95	4.187,95	1.114,77	3.073,18	3.073,18	-	26,62%	73,38%
03.11.AI - TED2021-129552B-I00 MRR.C17.I3 Eliminacion de metales pesados y obtencion de nar	0,00	74.524,31	3.638,25	0,00	-4.015,53	74.147,03	74.147,03	47.909,40	26.237,63	26.237,63	-	64,61%	35,39%
C.Económica: 640 / C.Funcional: IBP - PROYECTOS DE INVESTIGACIÓN	0,00	74.524,31	0,00	0,00	-4.301,45	70.222,86	70.222,86	46.584,03	23.638,83	23.638,83	-	66,34%	33,66%
C.Económica: 643 / C.Funcional: IBP - PROYECTOS DE INVESTIGACIÓN	0,00	0,00	3.638,25	0,00	285,92	3.924,17	3.924,17	1.325,37	2.598,80	2.598,80	-	33,77%	66,23%
03.11.AJ - TED2021-129910B-I00 MRR.C17.I3 Soluciones basadas en la Naturaleza frente a conta	0,00	101.923,01	4.777,50	0,00	-1.989,00	104.711,51	104.711,51	81.171,89	23.539,62	23.539,62	-	77,52%	22,48%
C.Económica: 640 / C.Funcional: IBP - PROYECTOS DE INVESTIGACIÓN	0,00	101.923,01	0,00	0,00	-6.961,50	94.961,51	94.961,51	81.171,89	13.789,62	13.789,62	-	85,48%	14,52%
C.Económica: 643 / C.Funcional: IBP - PROYECTOS DE INVESTIGACIÓN	0,00	0,00	4.777,50	0,00	4.972,50	9.750,00	9.750,00	0,00	9.750,00	9.750,00	-	0,00%	100,00%
03.11.AK - TED2021-130463B-I00 MRR.C17.I3 Concentrador fotovoltaico posterior basado en cél	0,00	65.322,15	5.932,50	0,00	-5.818,91	65.435,74	65.435,74	64.366,23	1.069,51	1.069,51	-	98,37%	1,63%
C.Económica: 640 / C.Funcional: IBP - PROYECTOS DE INVESTIGACIÓN	0,00	65.322,15	0,00	0,00	-5.818,91	59.503,24	59.503,24	58.433,73	1.069,51	1.069,51	-	98,20%	1,80%
C.Económica: 643 / C.Funcional: IBP - PROYECTOS DE INVESTIGACIÓN	0,00	0,00	5.932,50	0,00	0,00	5.932,50	5.932,50	5.932,50	0,00	0,00	-	100,00%	0,00%
03.11.AL - TED2021-131137B-I00 MRR.C17.I3 Aportación a la transición ecológica en el sector in	0,00	31.730,91	3.528,00	0,00	-1.468,80	33.790,11	33.790,11	22.005,01	11.785,10	11.785,10	-	65,12%	34,88%
C.Económica: 640 / C.Funcional: IBP - PROYECTOS DE INVESTIGACIÓN	0,00	31.730,91	0,00	0,00	-5.140,80	26.590,11	26.590,11	20.548,46	6.041,65	6.041,65	-	77,28%	22,72%
C.Económica: 643 / C.Funcional: IBP - PROYECTOS DE INVESTIGACIÓN	0,00	0,00	3.528,00	0,00	3.672,00	7.200,00	7.200,00	1.456,55	5.743,45	5.743,45	-	20,23%	79,77%
03.11.AM - TED2021-131983B-I00 MRR.C17.I3 Modelado del comportamiento de módulos fotov	0,00	209.802,89	9.922,50	0,00	-4.131,00	215.594,39	215.594,39	177.146,48	38.447,91	38.447,91	-	82,17%	17,83%
C.Económica: 640 / C.Funcional: IBP - PROYECTOS DE INVESTIGACIÓN	0,00	209.802,89	0,00	0,00	-14.458,50	195.344,39	195.344,39	174.360,88	20.983,51	20.983,51	-	89,26%	10,74%

ujaen.es

ANEXO I.1. ESTADO DE APLICACIÓN DE LOS CRÉDITOS PRESUPUESTARIOS SEGÚN ESTRUCTURA ECONÓMICA, ORGÁNICA y FUNCIONAL. EJERCICIO ECONÓMICO 2024

- En euros -

COD. DESCRIPCIÓN	Crédito inicial (1)	Modificaciones: Remanentes (2)	Modificaciones: Redistribuciones (3)	Modificaciones: Anticipos (4)	Modificaciones: Otras modif. (5)	Total modificaciones (6) = (2+3+4+5)	Crédito final (7) = (1+6)	Crédito dispuesto (8)	Crédito disponible: Bruto (9) = (7-8)	Crédito disponible: Neto (10) = (9-4)	Modificación s/Cto. (11) = (6/1)	Gastado s/Cto. final (12) = (8/7)	Disp. bruto s/Cto. final (13) = (9/7)
C.Económica: 643 / C.Funcional: IBP - PROYECTOS DE INVESTIGACIÓN	0,00	0,00	9.922,50	0,00	10.327,50	20.250,00	20.250,00	2.785,60	17.464,40	17.464,40	-	13,76%	86,24%
03.11.AN - TED2021-132614A-I00 MRR.C17.I3 Procesos sostenibles para valorizar biomasa de la	0,00	111.147,08	5.365,50	0,00	-5.218,30	111.294,28	111.294,28	81.396,50	29.897,78	29.897,78	-	73,14%	26,86%
C.Económica: 640 / C.Funcional: IBP - PROYECTOS DE INVESTIGACIÓN	0,00	111.147,08	0,00	0,00	-7.818,30	103.328,78	103.328,78	80.911,81	22.416,97	22.416,97	-	78,31%	21,69%
C.Económica: 643 / C.Funcional: IBP - PROYECTOS DE INVESTIGACIÓN	0,00	0,00	5.365,50	0,00	2.600,00	7.965,50	7.965,50	484,69	7.480,81	7.480,81	-	6,08%	93,92%
03.11.AO - Análisis predictivo de infraestructuras de generación energías renovables Bigdata (BI	0,00	122.976,00	-74.531,00	0,00	0,00	48.445,00	48.445,00	0,00	48.445,00	48.445,00	-	0,00%	100,00%
C.Económica: 640 / C.Funcional: IBP - PROYECTOS DE INVESTIGACIÓN	0,00	122.976,00	-74.531,00	0,00	0,00	48.445,00	48.445,00	0,00	48.445,00	48.445,00	-	0,00%	100,00%
03.11.AP - MRR.C17.I3 Sistemas agrivoltaicos como laboratorio-viviente para invernaderos (GLA	0,00	112.714,29	2.332,97	0,00	0,00	115.047,26	115.047,26	29.643,53	85.403,73	85.403,73	-	25,77%	74,23%
C.Económica: 640 / C.Funcional: IBP - PROYECTOS DE INVESTIGACIÓN	0,00	112.714,29	0,00	0,00	0,00	112.714,29	112.714,29	27.310,56	85.403,73	85.403,73	-	24,23%	75,77%
C.Económica: 643 / C.Funcional: IBP - PROYECTOS DE INVESTIGACIÓN	0,00	0,00	2.332,97	0,00	0,00	2.332,97	2.332,97	2.332,97	0,00	0,00	-	100,00%	0,00%
03.11.AQ - MRR.C17.I3 DESARROLLO DE NUEVAS TECNOLOGÍAS SOLARES FLOTANTES PARA ENT	0,00	83.896,41	1.333,12	0,00	0,00	85.229,53	85.229,53	32.775,60	52.453,93	52.453,93	-	38,46%	61,54%
C.Económica: 640 / C.Funcional: IBP - PROYECTOS DE INVESTIGACIÓN	0,00	83.896,41	0,00	0,00	0,00	83.896,41	83.896,41	32.737,33	51.159,08	51.159,08	-	39,02%	60,98%
C.Económica: 643 / C.Funcional: IBP - PROYECTOS DE INVESTIGACIÓN	0,00	0,00	1.333,12	0,00	0,00	1.333,12	1.333,12	38,27	1.294,85	1.294,85	-	2,87%	97,13%
03.11.AR - Informe sobre composición de materiales derivados del olivar	0,00	545,62	0,00	0,00	0,00	545,62	545,62	545,58	0,04	0,04	-	99,99%	0,01%
C.Económica: 642 / C.Funcional: IAC - CONTRATOS DE INVESTIGACIÓN	0,00	545,62	0,00	0,00	0,00	545,62	545,62	545,58	0,04	0,04	-	99,99%	0,01%
03.11.AS - Acción 1a POAI 2023-2024: EI_TEP8_2023	0,00	4.755,30	0,00	0,00	-508,90	4.246,40	4.246,40	3.468,03	778,37	778,37	-	81,67%	18,33%
C.Económica: 641 / C.Funcional: IBG3.4 - ACCIÓN 1 PAIUJA 2023 - 2024	0,00	4.755,30	0,00	0,00	-508,90	4.246,40	4.246,40	3.468,03	778,37	778,37	-	81,67%	18,33%
03.11.AT - MRR.C17.I4 CNS2022-135288 MICRO-CONCENTRADOR FOTOVOLTAICO CON SEGUIMI	0,00	136.803,79	13.093,50	0,00	0,00	149.897,29	149.897,29	81.497,62	68.399,67	68.399,67	-	54,37%	45,63%
C.Económica: 640 / C.Funcional: IBP - PROYECTOS DE INVESTIGACIÓN	0,00	136.803,79	0,00	0,00	0,00	136.803,79	136.803,79	68.404,12	68.399,67	68.399,67	-	50,00%	50,00%
C.Económica: 643 / C.Funcional: IBP - PROYECTOS DE INVESTIGACIÓN	0,00	0,00	13.093,50	0,00	0,00	13.093,50	13.093,50	13.093,50	0,00	0,00	-	100,00%	0,00%
03.11.AU - PID2022-136471NB-C22 Papel de las rocas ultramáficas y afines en el ciclo del carbon	0,00	65.604,62	10.803,75	0,00	942,19	77.350,56	77.350,56	9.280,56	68.070,00	68.070,00	-	12,00%	88,00%
C.Económica: 640 / C.Funcional: IBP - PROYECTOS DE INVESTIGACIÓN	0,00	65.604,62	2.520,00	0,00	0,00	68.124,62	68.124,62	9.280,56	58.844,06	58.844,06	-	13,62%	86,38%
C.Económica: 643 / C.Funcional: IBP - PROYECTOS DE INVESTIGACIÓN	0,00	0,00	8.283,75	0,00	942,19	9.225,94	9.225,94	0,00	9.225,94	9.225,94	-	0,00%	100,00%
03.11.AV - CONGRESO 5CIAB	0,00	0,00	42.570,00	0,00	76.113,00	118.683,00	118.683,00	84.690,29	33.992,71	33.992,71	-	71,36%	28,64%
C.Económica: 2 / C.Funcional: EPJ - JORNADAS, CONGRESOS Y SIMILARES	0,00	0,00	42.570,00	0,00	72.818,23	115.388,23	115.388,23	81.824,16	33.564,07	33.564,07	-	70,91%	29,09%
C.Económica: 60 / C.Funcional: EPJ - JORNADAS, CONGRESOS Y SIMILARES	0,00	0,00	0,00	0,00	3.294,77	3.294,77	3.294,77	2.866,13	428,64	428,64	-	86,99%	13,01%
03.11.AW - MRR.C13.I3 Análisis predictivo de infraestructuras de generación de energías renova	0,00	0,00	0,00	0,00	60.669,00	60.669,00	60.669,00	0,00	60.669,00	60.669,00	-	0,00%	100,00%
C.Económica: 640 / C.Funcional: IBP - PROYECTOS DE INVESTIGACIÓN	0,00	0,00	0,00	0,00	60.669,00	60.669,00	60.669,00	0,00	60.669,00	60.669,00	-	0,00%	100,00%
03.11.AX - Materiales fotovoltaicos III-V de banda ancha para la transmisión óptica remota de al	0,00	0,00	12.064,66	0,00	287.426,83	299.491,49	299.491,49	78.308,20	221.183,29	221.183,29	-	26,15%	73,85%
C.Económica: 640 / C.Funcional: IBPN - PROYECTOS DE INVESTIGACIÓN FINANCIADOS POR PLA	0,00	0,00	12.064,66	0,00	254.150,00	266.214,66	266.214,66	57.444,49	208.770,17	208.770,17	-	21,58%	78,42%
C.Económica: 643 / C.Funcional: IBPN - PROYECTOS DE INVESTIGACIÓN FINANCIADOS POR PLA	0,00	0,00	0,00	0,00	33.276,83	33.276,83	33.276,83	20.863,71	12.413,12	12.413,12	-	62,70%	37,30%
03.11.AY - Sucesión de episodios de cambio ambiental acelerado en el Barremiense superior y A	0,00	0,00	10.233,00	0,00	87.341,63	97.574,63	97.574,63	172,89	97.401,74	97.401,74	-	0,18%	99,82%
C.Económica: 640 / C.Funcional: IBPN - PROYECTOS DE INVESTIGACIÓN FINANCIADOS POR PLA	0,00	0,00	10.233,00	0,00	76.500,00	86.733,00	86.733,00	172,89	86.560,11	86.560,11	-	0,20%	99,80%
C.Económica: 643 / C.Funcional: IBPN - PROYECTOS DE INVESTIGACIÓN FINANCIADOS POR PLA	0,00	0,00	0,00	0,00	10.841,63	10.841,63	10.841,63	0,00	10.841,63	10.841,63	-	0,00%	100,00%
03.11.AZ - Análisis de la pérdida de rendimiento de la tecnología bifacial fotovoltaica a través de	0,00	0,00	0,00	0,00	30.000,00	30.000,00	30.000,00	0,00	30.000,00	30.000,00	-	0,00%	100,00%
C.Económica: 640 / C.Funcional: IBPP - PROYECTOS DE INVESTIGACIÓN PLAN PROPIO	0,00	0,00	0,00	0,00	30.000,00	30.000,00	30.000,00	0,00	30.000,00	30.000,00	-	0,00%	100,00%
03.11.BA - RePowerSiC	0,00	0,00	0,00	0,00	251.331,12	251.331,12	251.331,12	0,00	251.331,12	251.331,12	-	0,00%	100,00%
C.Económica: 640 / C.Funcional: IBPI - PROYECTOS DE INVESTIGACIÓN INTERNACIONALES	0,00	0,00	0,00	0,00	223.405,44	223.405,44	223.405,44	0,00	223.405,44	223.405,44	-	0,00%	100,00%
C.Económica: 643 / C.Funcional: IBPI - PROYECTOS DE INVESTIGACIÓN INTERNACIONALES	0,00	0,00	0,00	0,00	27.925,68	27.925,68	27.925,68	0,00	27.925,68	27.925,68	-	0,00%	100,00%
03.12 - CENTRO DE ESTUDIOS AVANZADOS EN TECNOLOGÍAS DE LA INFORMACIÓN Y LA COMUN	15.000,00	35.162,67	3.964,09	0,00	47.234,58	86.361,34	101.361,34	30.104,02	71.257,32	71.257,32	575,74%	29,70%	70,30%
C.Económica: 2 / C.Funcional: I - INVESTIGACIÓN	15.000,00	35.162,67	3.964,09	0,00	6.742,73	45.869,49	60.869,49	7.885,67	52.983,82	52.983,82	305,80%	12,96%	87,04%
C.Económica: 48 / C.Funcional: I - INVESTIGACIÓN	0,00	0,00	0,00	0,00	13.251,24	13.251,24	13.251,24	4.607,15	8.644,09	8.644,09	-	34,77%	65,23%
C.Económica: 60 / C.Funcional: I - INVESTIGACIÓN	0,00	0,00	0,00	0,00	929,11	929,11	929,11	0,00	929,11	929,11	-	0,00%	100,00%
C.Económica: 649 / C.Funcional: I - INVESTIGACIÓN	0,00	0,00	0,00	0,00	26.311,50	26.311,50	26.311,50	17.611,20	8.700,30	8.700,30	-	66,93%	33,07%
03.12.07 - A. INVEST. INFR. CIENT. 2018."PLAN DE EQUIPAMIENTO TIC PARA EL FOMENTO DE AC	0,00	3,62	0,00	0,00	0,00	3,62	3,62	0,00	3,62	3,62	-	0,00%	100,00%
C.Económica: 644 / C.Funcional: IFS - AYUDAS A LA INVESTIGACIÓN	0,00	3,62	0,00	0,00	0,00	3,62	3,62	0,00	3,62	3,62	-	0,00%	100,00%
03.12.09 - A. INVEST. PLAN DE EQUIPAMIENTO TIC PARA EL FOMENTO DE ACTIVIDADES EN EL ÁM	0,00	11.721,48	0,00	0,00	0,00	11.721,48	11.721,48	0,00	11.721,48	11.721,48	-	0,00%	100,00%
C.Económica: 644 / C.Funcional: IFS - AYUDAS A LA INVESTIGACIÓN	0,00	11.721,48	0,00	0,00	0,00	11.721,48	11.721,48	0,00	11.721,48	11.721,48	-	0,00%	100,00%
03.12.11 - AYUDA EQUIPAMIENTO CIENTIFICO-TECNICO CONVOCATORIA INFRAESTRUCTURA 201	0,00	197,16	-197,16	0,00	0,00	0,00	0,00	0,00	0,00	0,00	-	-	-
C.Económica: 644 / C.Funcional: IFS - AYUDAS A LA INVESTIGACIÓN	0,00	197,16	-197,16	0,00	0,00	0,00	0,00	0,00	0,00	0,00	-	-	-
03.12.12 - CONT. DETECCION, EXTRACCION DE ENTIDADES Y RELACIONES EN DOCUMENTOS MEF	0,00	27.643,08	0,00	0,00	0,00	27.643,08	27.643,08	12.000,00	15.643,08	15.643,08	-	43,41%	56,59%
C.Económica: 642 / C.Funcional: IAC - CONTRATOS DE INVESTIGACIÓN	0,00	27.643,08	0,00	0,00	0,00	27.643,08	27.643,08	12.000,00	15.643,08	15.643,08	-	43,41%	56,59%
03.12.AA - Big Hug: Artificial intelligence for the protection of digital societies. "Retos"	0,00	19.727,30	0,00	0,00	0,00	19.727,30	19.727,30	0,00	19.727,30	19.727,30	-	0,00%	100,00%
C.Económica: 640 / C.Funcional: IBP - PROYECTOS DE INVESTIGACIÓN	0,00	19.727,30	0,00	0,00	0,00	19.727,30	19.727,30	0,00	19.727,30	19.727,30	-	0,00%	100,00%
03.12.AB - Expte nº 2021/AR43U/00001562. Contrato desarrollo derrotero digital inteligente de	0,00	146,71	0,00	0,00	0,00	146,71	146,71	0,00	146,71	146,71	-	0,00%	100,00%
C.Económica: 642 / C.Funcional: IAC - CONTRATOS DE INVESTIGACIÓN	0,00	146,71	0,00	0,00	0,00	146,71	146,71	0,00	146,71	146,71	-	0,00%	100,00%
03.12.AC - PREDIC I	0,00	61.365,82	0,00	0,00	0,00	61.365,82	61.365,82	57.033,37	4.332,45	4.332,45	-	92,94%	7,06%
C.Económica: 640 / C.Funcional: IBP - PROYECTOS DE INVESTIGACIÓN	0,00	61.365,82	0,00	0,00	0,00	61.365,82	61.365,82	57.033,37	4.332,45	4.332,45	-	92,94%	7,06%
03.12.AD - Implementación herramienta de Cliente De Derrotero Digital Inteligente de las Costa	0,00	43.015,36	0,00	0,00	0,00	43.015,36	43.015,36	38.585,36	4.430,00	4.430,00	-	89,70%	10,30%
C.Económica: 642 / C.Funcional: IAC - CONTRATOS DE INVESTIGACIÓN	0,00	43.015,36	0,00	0,00	0,00	43.015,36	43.015,36	38.585,36	4.430,00	4.430,00	-	89,70%	10,30%
03.12.AE - PID2021-122263OB-C21 SENSIBILIDAD DEL CONTENIDO EN LAS COMUNICACIONES SO	0,00	137.979,13	0,00	0,00	3.044,77	141.023,90	141.023,90	34.302,47	106.721,43	106.721,43	-	24,32%	75,68%

ANEXO I.1. ESTADO DE APLICACIÓN DE LOS CRÉDITOS PRESUPUESTARIOS SEGÚN ESTRUCTURA ECONÓMICA, ORGÁNICA y FUNCIONAL. EJERCICIO ECONÓMICO 2024

- En euros -

COD.	DESCRIPCIÓN	Crédito inicial (1)	Modificaciones: Remanentes (2)	Modificaciones: Redistribuciones (3)	Modificaciones: Anticipos (4)	Modificaciones: Otras modif. (5)	Total modificaciones (6) = (2+3+4+5)	Crédito final (7) = (1+6)	Crédito dispuesto (8)	Crédito disponible: Bruto (9) = (7-8)	Crédito disponible: Neto (10) = (9-4)	Modificación s/Cto. (11) = (6/1)	Gastado s/Cto. final (12) = (8/7)	Disp. bruto s/Cto. final (13) = (9/7)
	C.Económica: 640 / C.Funcional: IBP - PROYECTOS DE INVESTIGACIÓN	0,00	137.979,13	0,00	0,00	2.764,50	140.743,63	140.743,63	34.302,47	106.441,16	106.441,16	-	24,37%	75,63%
	C.Económica: 643 / C.Funcional: IBP - PROYECTOS DE INVESTIGACIÓN	0,00	0,00	0,00	0,00	280,27	280,27	280,27	0,00	280,27	280,27	-	0,00%	100,00%
	03.12.AF - PID2021-126339OB-I00 HERRAMIENTAS 3D/4D PARA GENERACION DE GEMELOS DIGI	0,00	121.945,27	0,00	0,00	2.544,26	124.489,53	124.489,53	108.012,99	16.476,54	16.476,54	-	86,76%	13,24%
	C.Económica: 640 / C.Funcional: IBP - PROYECTOS DE INVESTIGACIÓN	0,00	121.945,27	0,00	0,00	2.302,50	124.247,77	124.247,77	107.807,70	16.440,07	16.440,07	-	86,77%	13,23%
	C.Económica: 643 / C.Funcional: IBP - PROYECTOS DE INVESTIGACIÓN	0,00	0,00	0,00	0,00	241,76	241,76	241,76	205,29	36,47	36,47	-	84,91%	15,09%
	03.12.AG - PID2021-127275OB-I00 PLATAFORMA TECNOLOGICA DE RECONOCIMIENTO DE ACTIV	0,00	58.993,12	0,00	0,00	1.171,85	60.164,97	60.164,97	38.716,87	21.448,10	21.448,10	-	64,35%	35,65%
	C.Económica: 640 / C.Funcional: IBP - PROYECTOS DE INVESTIGACIÓN	0,00	58.993,12	0,00	0,00	1.060,50	60.053,62	60.053,62	38.657,02	21.396,60	21.396,60	-	64,37%	35,63%
	C.Económica: 643 / C.Funcional: IBP - PROYECTOS DE INVESTIGACIÓN	0,00	0,00	0,00	0,00	111,35	111,35	111,35	59,85	51,50	51,50	-	53,75%	46,25%
	03.12.AH - TED2021-130145B-I00 MRR.C17.I3 MODERAción de ConTEnidos en redes Sociales usa	0,00	186.469,75	9.433,73	0,00	-3.927,51	191.975,97	191.975,97	123.701,72	68.274,25	68.274,25	-	64,44%	35,56%
	C.Económica: 640 / C.Funcional: IBP - PROYECTOS DE INVESTIGACIÓN	0,00	186.469,75	0,00	0,00	-13.806,29	172.663,46	172.663,46	123.701,72	48.961,74	48.961,74	-	71,64%	28,36%
	C.Económica: 643 / C.Funcional: IBP - PROYECTOS DE INVESTIGACIÓN	0,00	0,00	9.433,73	0,00	9.878,78	19.312,51	19.312,51	0,00	19.312,51	19.312,51	-	0,00%	100,00%
	03.12.AI - TED2021-132120B-I00 MRR.C17.I3 Digitalización 3D de entornos rurales a partir de da	0,00	93.911,49	6.133,97	0,00	-3.137,41	96.908,05	96.908,05	86.730,48	10.177,57	10.177,57	-	89,50%	10,50%
	C.Económica: 640 / C.Funcional: IBP - PROYECTOS DE INVESTIGACIÓN	0,00	93.911,49	0,00	0,00	-7.480,94	86.430,55	86.430,55	82.587,03	3.843,52	3.843,52	-	95,55%	4,45%
	C.Económica: 643 / C.Funcional: IBP - PROYECTOS DE INVESTIGACIÓN	0,00	0,00	6.133,97	0,00	4.343,53	10.477,50	10.477,50	4.143,45	6.334,05	6.334,05	-	39,55%	60,45%
	03.12.AJ - MRR.C17.I3 Evaluación de la toxicidad en medios digitales	0,00	32.535,80	0,00	0,00	-357,75	32.178,05	32.178,05	28.131,72	4.046,33	4.046,33	-	87,43%	12,57%
	C.Económica: 640 / C.Funcional: IBP - PROYECTOS DE INVESTIGACIÓN	0,00	32.535,80	0,00	0,00	-1.252,12	31.283,68	31.283,68	27.297,07	3.986,61	3.986,61	-	87,26%	12,74%
	C.Económica: 643 / C.Funcional: IBP - PROYECTOS DE INVESTIGACIÓN	0,00	0,00	0,00	0,00	894,37	894,37	894,37	834,65	59,72	59,72	-	93,32%	6,68%
	03.12.AK - PRECOM: Detección precoz de comportamientos de riesgo de adicción al juego	0,00	16.411,64	-16.411,64	0,00	0,00	0,00	0,00	0,00	0,00	0,00	-	-	-
	C.Económica: 640 / C.Funcional: IBP - PROYECTOS DE INVESTIGACIÓN	0,00	16.411,64	-16.411,64	0,00	0,00	0,00	0,00	0,00	0,00	0,00	-	-	-
	03.12.AL - Paquete de trabajo: extractor de información para la base de conocimiento	0,00	27.758,32	80.301,16	0,00	0,00	108.059,48	108.059,48	0,00	108.059,48	108.059,48	-	0,00%	100,00%
	C.Económica: 642 / C.Funcional: IAC - CONTRATOS DE INVESTIGACIÓN	0,00	27.758,32	80.301,16	0,00	0,00	108.059,48	108.059,48	0,00	108.059,48	108.059,48	-	0,00%	100,00%
	03.12.AM - Contrato menor para la realización de un Proceso de automatización de la contranar	0,00	4.334,99	4.165,00	0,00	79,76	8.579,75	8.579,75	4.862,06	3.717,69	3.717,69	-	56,67%	43,33%
	C.Económica: 642 / C.Funcional: IAC - CONTRATOS DE INVESTIGACIÓN	0,00	4.334,99	4.165,00	0,00	79,76	8.579,75	8.579,75	4.862,06	3.717,69	3.717,69	-	56,67%	43,33%
	03.12.AN - PID2020-116118GA-I00 Aprendizaje Federado para Preservar la Privacidad de los Dat	0,00	16.619,29	3.242,53	0,00	0,00	19.861,82	19.861,82	12.343,44	7.518,38	7.518,38	-	62,15%	37,85%
	C.Económica: 640 / C.Funcional: IBP - PROYECTOS DE INVESTIGACIÓN	0,00	16.619,29	1.300,77	0,00	0,00	17.920,06	17.920,06	12.343,44	5.576,62	5.576,62	-	68,88%	31,12%
	C.Económica: 643 / C.Funcional: IBP - PROYECTOS DE INVESTIGACIÓN	0,00	0,00	1.941,76	0,00	0,00	1.941,76	1.941,76	0,00	1.941,76	1.941,76	-	0,00%	100,00%
	03.12.AO - Asesoría científica para la aplicación de técnicas de procesamiento del lenguaje natu	0,00	2.000,00	19.875,00	0,00	0,00	21.875,00	21.875,00	8.498,88	13.376,12	13.376,12	-	38,85%	61,15%
	C.Económica: 642 / C.Funcional: IAC - CONTRATOS DE INVESTIGACIÓN	0,00	2.000,00	19.875,00	0,00	0,00	21.875,00	21.875,00	8.498,88	13.376,12	13.376,12	-	38,85%	61,15%
	03.12.AQ - DIGITALIZACION MULTISENSORIAL, MODELADO 3D Y SIMULACION DEL ESCENARIO A	0,00	0,00	92.554,61	0,00	10.012,24	102.566,85	102.566,85	16.007,35	86.559,50	86.559,50	-	15,61%	84,39%
	C.Económica: 640 / C.Funcional: IBPN - PROYECTOS DE INVESTIGACIÓN FINANCIADOS POR PLA	0,00	0,00	82.270,76	0,00	0,00	82.270,76	82.270,76	15.507,35	66.763,41	66.763,41	-	18,85%	81,15%
	C.Económica: 643 / C.Funcional: IBPN - PROYECTOS DE INVESTIGACIÓN FINANCIADOS POR PLA	0,00	0,00	10.283,85	0,00	10.012,24	20.296,09	20.296,09	500,00	19.796,09	19.796,09	-	2,46%	97,54%
	03.12.AR - PDC2023-145863-I00 MRR C17.I03 Potenciando la salud de personas mayores a través	0,00	0,00	0,00	0,00	254.150,00	254.150,00	254.150,00	27.180,40	226.969,60	226.969,60	-	10,69%	89,31%
	C.Económica: 640 / C.Funcional: IBPM - PROYECTOS DE INVESTIGACIÓN FINANCIADOS POR MR	0,00	0,00	0,00	0,00	230.000,00	230.000,00	230.000,00	26.378,39	203.621,61	203.621,61	-	11,47%	88,53%
	C.Económica: 643 / C.Funcional: IBPM - PROYECTOS DE INVESTIGACIÓN FINANCIADOS POR MR	0,00	0,00	0,00	0,00	24.150,00	24.150,00	24.150,00	802,01	23.347,99	23.347,99	-	3,32%	96,68%
	03.12.AS - Curso de Formación para la Edición de Revista Científica y Organización de Congreso S	0,00	0,00	2.700,00	0,00	0,00	2.700,00	2.700,00	888,93	1.811,07	1.811,07	-	32,92%	67,08%
	C.Económica: 2 / C.Funcional: EPE - FORMACION CONTINUA ESPECIFICA	0,00	0,00	2.700,00	0,00	0,00	2.700,00	2.700,00	888,93	1.811,07	1.811,07	-	32,92%	67,08%
	03.13 - CENTRO DE ESTUDIOS AVANZADOS EN LENGUAS MODERNAS	200.000,00	0,00	561,18	0,00	-5.937,86	-5.376,68	194.623,32	191.955,96	2.667,36	2.667,36	-2,69%	98,63%	1,37%
	C.Económica: 2 / C.Funcional: A - ACTIVIDADES COMPLEMENTARIAS	200.000,00	0,00	561,18	0,00	-5.937,86	-5.376,68	194.623,32	191.955,96	2.667,36	2.667,36	-2,69%	98,63%	1,37%
	03.13.AA - DIPLOMA DE POSTGRADO "LANGUAGE TEST DESIGN AND VALIDATION"	0,00	0,00	11.563,74	0,00	0,00	11.563,74	11.563,74	0,00	11.563,74	11.563,74	-	0,00%	100,00%
	C.Económica: 2 / C.Funcional: EPP - TITULOS PROPIOS DE POSTGRADO	0,00	0,00	11.563,74	0,00	0,00	11.563,74	11.563,74	0,00	11.563,74	11.563,74	-	0,00%	100,00%
	03.13.AC - Programas específicos de español para universidades extranjeras	0,00	4.469,40	0,00	0,00	0,00	4.469,40	4.469,40	4.330,53	138,87	138,87	-	96,89%	3,11%
	C.Económica: 2 / C.Funcional: A - ACTIVIDADES COMPLEMENTARIAS	0,00	4.469,40	0,00	0,00	0,00	4.469,40	4.469,40	4.330,53	138,87	138,87	-	96,89%	3,11%
	03.13.AD - Diploma de Postgrado en Language Test Design and Validation	0,00	455,72	3.200,00	0,00	-1.646,19	2.009,53	2.009,53	409,53	1.600,00	1.600,00	-	20,38%	79,62%
	C.Económica: 2 / C.Funcional: EPP - TITULOS PROPIOS DE POSTGRADO	0,00	455,72	3.200,00	0,00	-1.646,19	2.009,53	2.009,53	409,53	1.600,00	1.600,00	-	20,38%	79,62%
	03.14.AA - Aplicando la economía circular en el desarrollo de nuevos conglomerantes hidraúlicos	0,00	24.524,78	5.481,00	0,00	0,00	30.005,78	30.005,78	18.875,75	11.130,03	11.130,03	-	62,91%	37,09%
	C.Económica: 640 / C.Funcional: IBP - PROYECTOS DE INVESTIGACIÓN	0,00	24.524,78	0,00	0,00	0,00	24.524,78	24.524,78	17.563,70	6.961,08	6.961,08	-	71,62%	28,38%
	C.Económica: 643 / C.Funcional: IBP - PROYECTOS DE INVESTIGACIÓN	0,00	0,00	5.481,00	0,00	0,00	5.481,00	5.481,00	1.312,05	4.168,95	4.168,95	-	23,94%	76,06%
	03.14.AB - Producción de biocompuestos y bioenergía a partir de la fracción de hemicelulosa de	0,00	44.693,82	9.135,00	0,00	0,00	53.828,82	53.828,82	53.017,96	810,86	810,86	-	98,49%	1,51%
	C.Económica: 640 / C.Funcional: IBP - PROYECTOS DE INVESTIGACIÓN	0,00	44.693,82	0,00	0,00	0,00	44.693,82	44.693,82	44.410,47	283,35	283,35	-	99,37%	0,63%
	C.Económica: 643 / C.Funcional: IBP - PROYECTOS DE INVESTIGACIÓN	0,00	0,00	9.135,00	0,00	0,00	9.135,00	9.135,00	8.607,49	527,51	527,51	-	94,23%	5,77%
	03.15 - CENTRO DE ESTUDIOS DE POSTGRADO	600.000,00	0,00	0,00	0,00	-506.055,40	-506.055,40	93.944,60	81.388,59	12.556,01	12.556,01	-84,34%	86,63%	13,37%
	C.Económica: 2 / C.Funcional: EMO - ENSEÑANZA MASTER OFICIAL	585.000,00	0,00	0,00	0,00	-516.540,72	-516.540,72	68.459,28	56.272,73	12.186,55	12.186,55	-88,30%	82,20%	17,80%
	C.Económica: 48 / C.Funcional: EMO - ENSEÑANZA MASTER OFICIAL	15.000,00	0,00	0,00	0,00	10.485,32	10.485,32	25.485,32	25.115,86	369,46	369,46	69,90%	98,55%	1,45%
	03.15.01 - MÁSTER EN OLIVAR, ACEITE DE OLIVA Y SALUD	0,00	0,00	-1.500,00	0,00	10.676,75	9.176,75	9.176,75	8.453,64	723,11	723,11	-	92,12%	7,88%
	C.Económica: 2 / C.Funcional: EMO1 - MÁSTER OFICIAL: PERSONAL AJENO UJA	0,00	0,00	-1.500,00	0,00	8.810,00	7.310,00	7.310,00	7.029,52	280,48	280,48	-	96,16%	3,84%
	C.Económica: 2 / C.Funcional: EMO2 - MÁSTER OFICIAL: OTROS GASTOS	0,00	0,00	0,00	0,00	1.866,75	1.866,75	1.866,75	1.424,12	442,63	442,63	-	76,29%	23,71%
	03.15.03 - MÁSTER EN SEGURIDAD DE LOS ALIMENTOS	0,00	0,00	0,00	0,00	7.105,00	7.105,00	7.105,00	7.095,73	9,27	9,27	-	99,87%	0,13%
	C.Económica: 2 / C.Funcional: EMO1 - MÁSTER OFICIAL: PERSONAL AJENO UJA	0,00	0,00	0,00	0,00	3.356,14	3.356,14	3.356,14	3.346,87	9,27	9,27	-	99,72%	0,28%
	C.Económica: 2 / C.Funcional: EMO2 - MÁSTER OFICIAL: OTROS GASTOS	0,00	0,00	0,00	0,00	3.748,86	3.748,86	3.748,86	3.748,86	0,00	0,00	-	100,00%	0,00%
	03.15.04 - MÁSTER EN BIOTECNOLOGÍA Y BIOMEDICINA	0,00	0,00	0,00	0,00	9.822,63	9.822,63	9.822,63	9.282,22	540,41	540,41	-	94,50%	5,50%

ujaen.es

ANEXO I.1. ESTADO DE APLICACIÓN DE LOS CRÉDITOS PRESUPUESTARIOS SEGÚN ESTRUCTURA ECONÓMICA, ORGÁNICA y FUNCIONAL. EJERCICIO ECONÓMICO 2024

- En euros -

COD. DESCRIPCIÓN	Crédito inicial (1)	Modificaciones: Remanentes (2)	Redistribuciones (3)	Anticipos (4)	Otras modif. (5)	Total modificaciones (6) = (2+3+4+5)	Crédito final (7) = (1+6)	Crédito dispuesto (8)	Crédito disponible: Bruto (9) = (7-8)	Neto (10) = (9-4)	Modificación s/Cto. (11) = (6/1)	Gastado s/Cto. final (12) = (8/7)	Disp. bruto s/Cto. final (13) = (9/7)
C.Económica: 2 / C.Funcional: EMO1 - MÁSTER OFICIAL: PERSONAL AJENO UJA	0,00	0,00	0,00	0,00	5.046,53	5.046,53	5.046,53	4.506,13	540,40	540,40	-	89,29%	10,71%
C.Económica: 2 / C.Funcional: EMO2 - MÁSTER OFICIAL: OTROS GASTOS	0,00	0,00	0,00	0,00	4.776,10	4.776,10	4.776,10	4.776,09	0,01	0,01	-	100,00%	0,00%
03.15.07 - MÁSTER EN MARKETING Y COMPORTAMIENTO DE CONSUMIDOR	0,00	0,00	0,00	0,00	750,00	750,00	750,00	716,20	33,80	33,80	-	95,49%	4,51%
C.Económica: 2 / C.Funcional: EMO2 - MÁSTER OFICIAL: OTROS GASTOS	0,00	0,00	0,00	0,00	750,00	750,00	750,00	716,20	33,80	33,80	-	95,49%	4,51%
03.15.08 - MÁSTER EN DEPENDENCIA E IGUALDAD EN LA AUTONOMÍA PERSONAL	0,00	0,00	0,00	0,00	15.400,00	15.400,00	15.400,00	14.616,61	783,39	783,39	-	94,91%	5,09%
C.Económica: 2 / C.Funcional: EMO1 - MÁSTER OFICIAL: PERSONAL AJENO UJA	0,00	0,00	0,00	0,00	12.700,00	12.700,00	12.700,00	11.933,63	766,37	766,37	-	93,97%	6,03%
C.Económica: 2 / C.Funcional: EMO2 - MÁSTER OFICIAL: OTROS GASTOS	0,00	0,00	0,00	0,00	2.209,95	2.209,95	2.209,95	2.209,94	0,01	0,01	-	100,00%	0,00%
C.Económica: 60 / C.Funcional: EMO2 - MÁSTER OFICIAL: OTROS GASTOS	0,00	0,00	0,00	0,00	490,05	490,05	490,05	473,04	17,01	17,01	-	96,53%	3,47%
03.15.10 - MÁSTER EN INVESTIGACIÓN Y DOCENCIA EN CIENCIAS DE ACTIVIDAD FÍSICA Y SALUD	0,00	0,00	0,00	0,00	10.900,00	10.900,00	10.900,00	9.605,63	1.294,37	1.294,37	-	88,13%	11,87%
C.Económica: 2 / C.Funcional: EMO1 - MÁSTER OFICIAL: PERSONAL AJENO UJA	0,00	0,00	0,00	0,00	7.400,00	7.400,00	7.400,00	6.501,94	898,06	898,06	-	87,86%	12,14%
C.Económica: 2 / C.Funcional: EMO2 - MÁSTER OFICIAL: OTROS GASTOS	0,00	0,00	0,00	0,00	3.500,00	3.500,00	3.500,00	3.103,69	396,31	396,31	-	88,68%	11,32%
03.15.11 - MÁSTER EN GERONTOLOGÍA SOCIAL, LONGEVIDAD, SALUD Y CALIDAD	0,00	0,00	0,00	0,00	5.250,00	5.250,00	5.250,00	5.169,61	80,39	80,39	-	98,47%	1,53%
C.Económica: 2 / C.Funcional: EMO1 - MÁSTER OFICIAL: PERSONAL AJENO UJA	0,00	0,00	0,00	0,00	4.608,00	4.608,00	4.608,00	4.556,48	51,52	51,52	-	98,88%	1,12%
C.Económica: 2 / C.Funcional: EMO2 - MÁSTER OFICIAL: OTROS GASTOS	0,00	0,00	0,00	0,00	642,00	642,00	642,00	613,13	28,87	28,87	-	95,50%	4,50%
03.15.12 - MÁSTER EN INVESTIGACIÓN E INNOVACIÓN EN SALUD, CUIDADOS Y CALIDAD DE VIDA	0,00	0,00	-500,00	0,00	4.430,92	3.930,92	3.930,92	3.930,92	0,00	0,00	-	100,00%	0,00%
C.Económica: 2 / C.Funcional: EMO1 - MÁSTER OFICIAL: PERSONAL AJENO UJA	0,00	0,00	-500,00	0,00	4.329,51	3.829,51	3.829,51	3.829,51	0,00	0,00	-	100,00%	0,00%
C.Económica: 2 / C.Funcional: EMO2 - MÁSTER OFICIAL: OTROS GASTOS	0,00	0,00	0,00	0,00	101,41	101,41	101,41	101,41	0,00	0,00	-	100,00%	0,00%
03.15.19 - MÁSTER EN ECONOMIA Y DESARROLLO REGIONAL	0,00	0,00	0,00	0,00	5.100,00	5.100,00	5.100,00	4.101,72	998,28	998,28	-	80,43%	19,57%
C.Económica: 2 / C.Funcional: EMO1 - MÁSTER OFICIAL: PERSONAL AJENO UJA	0,00	0,00	0,00	0,00	4.550,00	4.550,00	4.550,00	3.720,86	829,14	829,14	-	81,78%	18,22%
C.Económica: 2 / C.Funcional: EMO2 - MÁSTER OFICIAL: OTROS GASTOS	0,00	0,00	0,00	0,00	550,00	550,00	550,00	380,86	169,14	169,14	-	69,25%	30,75%
03.15.20 - MÁSTER EN ENERGÍAS RENOVABLES	0,00	0,00	0,00	0,00	1.700,00	1.700,00	1.700,00	1.425,36	274,64	274,64	-	83,84%	16,16%
C.Económica: 2 / C.Funcional: EMO2 - MÁSTER OFICIAL: OTROS GASTOS	0,00	0,00	0,00	0,00	1.700,00	1.700,00	1.700,00	1.425,36	274,64	274,64	-	83,84%	16,16%
03.15.22 - MÁSTER DE SECUNDARIA	0,00	0,00	13.000,00	0,00	102.800,00	115.800,00	115.800,00	113.955,46	1.844,54	1.844,54	-	98,41%	1,59%
C.Económica: 2 / C.Funcional: EMO1 - MÁSTER OFICIAL: PERSONAL AJENO UJA	0,00	0,00	13.000,00	0,00	102.700,00	115.700,00	115.700,00	113.855,46	1.844,54	1.844,54	-	98,41%	1,59%
C.Económica: 2 / C.Funcional: EMO2 - MÁSTER OFICIAL: OTROS GASTOS	0,00	0,00	0,00	0,00	100,00	100,00	100,00	100,00	0,00	0,00	-	100,00%	0,00%
03.15.23 - MÁSTER EN PREVENCIÓN DE RIESGOS LABORALES	0,00	0,00	0,00	0,00	27.730,72	27.730,72	27.730,72	27.438,57	292,15	292,15	-	98,95%	1,05%
C.Económica: 2 / C.Funcional: EMO1 - MÁSTER OFICIAL: PERSONAL AJENO UJA	0,00	0,00	0,00	0,00	27.430,71	27.430,71	27.430,71	27.138,56	292,15	292,15	-	98,93%	1,07%
C.Económica: 2 / C.Funcional: EMO2 - MÁSTER OFICIAL: OTROS GASTOS	0,00	0,00	0,00	0,00	300,01	300,01	300,01	300,01	0,00	0,00	-	100,00%	0,00%
03.15.24 - MÁSTER EN ADMINISTRACIÓN DE EMPRESAS	0,00	0,00	0,00	0,00	13.475,80	13.475,80	13.475,80	13.442,38	33,42	33,42	-	99,75%	0,25%
C.Económica: 2 / C.Funcional: EMO1 - MÁSTER OFICIAL: PERSONAL AJENO UJA	0,00	0,00	0,00	0,00	11.260,00	11.260,00	11.260,00	11.243,48	16,52	16,52	-	99,85%	0,15%
C.Económica: 2 / C.Funcional: EMO2 - MÁSTER OFICIAL: OTROS GASTOS	0,00	0,00	0,00	0,00	2.215,80	2.215,80	2.215,80	2.198,90	16,90	16,90	-	99,24%	0,76%
03.15.25 - MÁSTER EN INGENIERÍA DEL TRANSPORTE TERRESTRE Y LOGÍSTICA	0,00	0,00	0,00	0,00	11.780,00	11.780,00	11.780,00	11.299,99	480,01	480,01	-	95,93%	4,07%
C.Económica: 2 / C.Funcional: EMO1 - MÁSTER OFICIAL: PERSONAL AJENO UJA	0,00	0,00	0,00	0,00	9.680,00	9.680,00	9.680,00	9.211,86	468,14	468,14	-	95,16%	4,84%
C.Económica: 2 / C.Funcional: EMO2 - MÁSTER OFICIAL: OTROS GASTOS	0,00	0,00	0,00	0,00	2.100,00	2.100,00	2.100,00	2.088,13	11,87	11,87	-	99,43%	0,57%
03.15.26 - MÁSTER EN INVESTIGACIÓN EN ARTES, MÚSICA Y EDUCACIÓN ESTÉTICA	0,00	0,00	0,00	0,00	18.416,00	18.416,00	18.416,00	16.496,92	1.919,08	1.919,08	-	89,58%	10,42%
C.Económica: 2 / C.Funcional: EMO1 - MÁSTER OFICIAL: PERSONAL AJENO UJA	0,00	0,00	0,00	0,00	16.550,00	16.550,00	16.550,00	15.283,30	1.266,70	1.266,70	-	92,35%	7,65%
C.Económica: 2 / C.Funcional: EMO2 - MÁSTER OFICIAL: OTROS GASTOS	0,00	0,00	0,00	0,00	1.866,00	1.866,00	1.866,00	1.213,62	652,38	652,38	-	65,04%	34,96%
03.15.28 - MÁSTER EN ESTUDIOS AVANZADOS EN PATRIMONIO CULTURAL:. HISTORIA, ARTE Y TE	0,00	0,00	0,00	0,00	9.011,93	9.011,93	9.011,93	9.010,93	1,00	1,00	-	99,99%	0,01%
C.Económica: 2 / C.Funcional: EMO1 - MÁSTER OFICIAL: PERSONAL AJENO UJA	0,00	0,00	0,00	0,00	7.132,39	7.132,39	7.132,39	7.131,39	1,00	1,00	-	99,99%	0,01%
C.Económica: 2 / C.Funcional: EMO2 - MÁSTER OFICIAL: OTROS GASTOS	0,00	0,00	0,00	0,00	1.879,54	1.879,54	1.879,54	1.879,54	0,00	0,00	-	100,00%	0,00%
03.15.31 - MÁSTER EN ENFERMERÍA DE CUIDADOS CRÍTICOS, URGENCIAS Y EMERGENCIAS	0,00	0,00	0,00	0,00	18.992,50	18.992,50	18.992,50	18.872,51	119,99	119,99	-	99,37%	0,63%
C.Económica: 2 / C.Funcional: EMO1 - MÁSTER OFICIAL: PERSONAL AJENO UJA	0,00	0,00	0,00	0,00	13.547,84	13.547,84	13.547,84	13.547,84	0,00	0,00	-	100,00%	0,00%
C.Económica: 2 / C.Funcional: EMO2 - MÁSTER OFICIAL: OTROS GASTOS	0,00	0,00	0,00	0,00	1.162,88	1.162,88	1.162,88	1.162,88	0,00	0,00	-	100,00%	0,00%
C.Económica: 60 / C.Funcional: EMO2 - MÁSTER OFICIAL: OTROS GASTOS	0,00	0,00	0,00	0,00	4.281,78	4.281,78	4.281,78	4.161,79	119,99	119,99	-	97,20%	2,80%
03.15.32 - MÁSTER EN JUSTICIA PENAL Y SISTEMA PENITENCIARIO	0,00	0,00	0,00	0,00	6.400,00	6.400,00	6.400,00	6.395,58	4,42	4,42	-	99,93%	0,07%
C.Económica: 2 / C.Funcional: EMO1 - MÁSTER OFICIAL: PERSONAL AJENO UJA	0,00	0,00	0,00	0,00	5.638,20	5.638,20	5.638,20	5.633,78	4,42	4,42	-	99,92%	0,08%
C.Económica: 2 / C.Funcional: EMO2 - MÁSTER OFICIAL: OTROS GASTOS	0,00	0,00	0,00	0,00	761,80	761,80	761,80	761,80	0,00	0,00	-	100,00%	0,00%
03.15.34 - MÁSTER EN ABOGACÍA Y PROCURA	0,00	0,00	0,00	0,00	26.958,00	26.958,00	26.958,00	26.800,00	158,00	158,00	-	99,41%	0,59%
C.Económica: 2 / C.Funcional: EMO1 - MÁSTER OFICIAL: PERSONAL AJENO UJA	0,00	0,00	0,00	0,00	26.958,00	26.958,00	26.958,00	26.800,00	158,00	158,00	-	99,41%	0,59%
C.Económica: 2 / C.Funcional: EMO2 - MÁSTER OFICIAL: OTROS GASTOS	0,00	0,00	0,00	0,00	0,00	0,00	0,00	0,00	0,00	0,00	-	-	-
03.15.36 - MÁSTER EN PSICOLOGÍA GENERAL SANITARIA	0,00	0,00	0,00	0,00	8.750,00	8.750,00	8.750,00	8.612,05	137,95	137,95	-	98,42%	1,58%
C.Económica: 2 / C.Funcional: EMO1 - MÁSTER OFICIAL: PERSONAL AJENO UJA	0,00	0,00	0,00	0,00	8.050,00	8.050,00	8.050,00	7.926,06	123,94	123,94	-	98,46%	1,54%
C.Económica: 2 / C.Funcional: EMO2 - MÁSTER OFICIAL: OTROS GASTOS	0,00	0,00	0,00	0,00	700,00	700,00	700,00	685,99	14,01	14,01	-	98,00%	2,00%
03.15.37 - MÁSTER EN LENGUA ESPAÑOLA Y LITERATURA: INVESTIGACIÓNY APLICACIONES PROF	0,00	0,00	0,00	0,00	17.550,00	17.550,00	17.550,00	17.509,65	40,35	40,35	-	99,77%	0,23%
C.Económica: 2 / C.Funcional: EMO1 - MÁSTER OFICIAL: PERSONAL AJENO UJA	0,00	0,00	0,00	0,00	17.271,80	17.271,80	17.271,80	17.231,45	40,35	40,35	-	99,77%	0,23%
C.Económica: 2 / C.Funcional: EMO2 - MÁSTER OFICIAL: OTROS GASTOS	0,00	0,00	0,00	0,00	278,20	278,20	278,20	278,20	0,00	0,00	-	100,00%	0,00%
03.15.38 - MÁSTER EN ONLINE EN ENGLISH STUDIES (OMiES) / ESTUDIOS INGLESES	0,00	0,00	-1.500,00	0,00	27.315,00	25.815,00	25.815,00	24.735,00	1.080,00	1.080,00	-	95,82%	4,18%
C.Económica: 2 / C.Funcional: EMO1 - MÁSTER OFICIAL: PERSONAL AJENO UJA	0,00	0,00	-1.500,00	0,00	27.025,00	25.525,00	25.525,00	24.735,00	790,00	790,00	-	96,90%	3,10%
C.Económica: 2 / C.Funcional: EMO2 - MÁSTER OFICIAL: OTROS GASTOS	0,00	0,00	0,00	0,00	290,00	290,00	290,00	0,00	290,00	290,00	-	0,00%	100,00%
03.15.40 - MÁSTER EN INTERVENCIÓN ASISTIDA CON ANIMALES (INTERUNIVERSITARIO CON LA U	0,00	0,00	0,00	0,00	11.850,00	11.850,00	11.850,00	11.730,07	119,93	119,93	-	98,99%	1,01%

ANEXO I.1. ESTADO DE APLICACIÓN DE LOS CRÉDITOS PRESUPUESTARIOS SEGÚN ESTRUCTURA ECONÓMICA, ORGÁNICA y FUNCIONAL. EJERCICIO ECONÓMICO 2024

- En euros -

COD. DESCRIPCIÓN	Crédito inicial (1)	Modificaciones: Remanentes (2)	Modificaciones: Redistribuciones (3)	Modificaciones: Anticipos (4)	Modificaciones: Otras modif. (5)	Total modificaciones (6) = (2+3+4+5)	Crédito final (7) = (1+6)	Crédito dispuesto (8)	Crédito disponible: Bruto (9) = (7-8)	Crédito disponible: Neto (10) = (9-4)	Modificación s/Cto. (11) = (6/1)	Gastado s/Cto. final (12) = (8/7)	Disp. bruto s/Cto. final (13) = (9/7)
C.Económica: 2 / C.Funcional: EMO1 - MÁSTER OFICIAL: PERSONAL AJENO UJA	0,00	0,00	0,00	0,00	9.485,00	9.485,00	9.485,00	9.452,71	32,29	32,29	-	99,66%	0,34%
C.Económica: 2 / C.Funcional: EMO2 - MÁSTER OFICIAL: OTROS GASTOS	0,00	0,00	0,00	0,00	2.365,00	2.365,00	2.365,00	2.277,36	87,64	87,64	-	96,29%	3,71%
03.15.41 - MÁSTER EN PSICOLOGÍA POSITIVA	0,00	0,00	0,00	0,00	13.795,00	13.795,00	13.795,00	13.061,82	733,18	733,18	-	94,69%	5,31%
C.Económica: 2 / C.Funcional: EMO1 - MÁSTER OFICIAL: PERSONAL AJENO UJA	0,00	0,00	0,00	0,00	12.135,00	12.135,00	12.135,00	11.727,14	407,86	407,86	-	96,64%	3,36%
C.Económica: 2 / C.Funcional: EMO2 - MÁSTER OFICIAL: OTROS GASTOS	0,00	0,00	0,00	0,00	1.660,00	1.660,00	1.660,00	1.334,68	325,32	325,32	-	80,40%	19,60%
03.15.42 - MASTER EN PLANIFICACION Y GESTION SOSTENIBLE DEL TURISMO (INTERUNIVERSITAI	0,00	0,00	-1.000,00	0,00	8.550,00	7.550,00	7.550,00	6.000,00	1.550,00	1.550,00	-	79,47%	20,53%
C.Económica: 2 / C.Funcional: EMO1 - MÁSTER OFICIAL: PERSONAL AJENO UJA	0,00	0,00	-1.000,00	0,00	7.550,00	6.550,00	6.550,00	6.000,00	550,00	550,00	-	91,60%	8,40%
C.Económica: 2 / C.Funcional: EMO2 - MÁSTER OFICIAL: OTROS GASTOS	0,00	0,00	0,00	0,00	1.000,00	1.000,00	1.000,00	0,00	1.000,00	1.000,00	-	0,00%	100,00%
03.15.44 - MÁSTER EN INGENIERÍA DE LOS MATERIALES Y CONSTRUCCIÓN SOSTENIBLE	0,00	0,00	0,00	0,00	19.300,00	19.300,00	19.300,00	13.243,22	6.056,78	6.056,78	-	68,62%	31,38%
C.Económica: 2 / C.Funcional: EMO1 - MÁSTER OFICIAL: PERSONAL AJENO UJA	0,00	0,00	0,00	0,00	17.800,00	17.800,00	17.800,00	12.312,25	5.487,75	5.487,75	-	69,17%	30,83%
C.Económica: 2 / C.Funcional: EMO2 - MÁSTER OFICIAL: OTROS GASTOS	0,00	0,00	0,00	0,00	1.500,00	1.500,00	1.500,00	930,97	569,03	569,03	-	62,06%	37,94%
03.15.45 - MÁSTER EN ANÁLISIS CRÍTICO EN LAS DESIGUALDADES DE GÉNERO E INTERVENCIÓN I	0,00	0,00	0,00	0,00	10.625,00	10.625,00	10.625,00	9.685,74	939,26	939,26	-	91,16%	8,84%
C.Económica: 2 / C.Funcional: EMO1 - MÁSTER OFICIAL: PERSONAL AJENO UJA	0,00	0,00	0,00	0,00	9.750,00	9.750,00	9.750,00	9.263,25	486,75	486,75	-	95,01%	4,99%
C.Económica: 2 / C.Funcional: EMO2 - MÁSTER OFICIAL: OTROS GASTOS	0,00	0,00	0,00	0,00	875,00	875,00	875,00	422,49	452,51	452,51	-	48,28%	51,72%
03.15.46 - MÁSTER UNIVERSITARIO EN ANÁLISIS HISTÓRICO DEL MUNDO ACTUAL (INTERUNIVER	0,00	0,00	-1.000,00	0,00	2.250,00	1.250,00	1.250,00	700,00	550,00	550,00	-	56,00%	44,00%
C.Económica: 2 / C.Funcional: EMO1 - MÁSTER OFICIAL: PERSONAL AJENO UJA	0,00	0,00	-1.000,00	0,00	2.000,00	1.000,00	1.000,00	700,00	300,00	300,00	-	70,00%	30,00%
C.Económica: 2 / C.Funcional: EMO2 - MÁSTER OFICIAL: OTROS GASTOS	0,00	0,00	0,00	0,00	250,00	250,00	250,00	0,00	250,00	250,00	-	0,00%	100,00%
03.15.47 - MÁSTER UNIVERSITARIO EN ANÁLISIS, CONSERVACIÓN Y RESTAURACIÓN DE HÁBITATS	0,00	0,00	0,00	0,00	2.500,00	2.500,00	2.500,00	1.753,98	746,02	746,02	-	70,16%	29,84%
C.Económica: 2 / C.Funcional: EMO1 - MÁSTER OFICIAL: PERSONAL AJENO UJA	0,00	0,00	0,00	0,00	750,00	750,00	750,00	257,92	492,08	492,08	-	34,39%	65,61%
C.Económica: 2 / C.Funcional: EMO2 - MÁSTER OFICIAL: OTROS GASTOS	0,00	0,00	0,00	0,00	1.750,00	1.750,00	1.750,00	1.496,06	253,94	253,94	-	85,49%	14,51%
03.15.48 - MÁSTER UNIVERSITARIO EN DERECHO PÚBLICO Y DE LA ADMINISTRACIÓN PÚBLICA	0,00	0,00	-1.000,00	0,00	1.034,00	34,00	34,00	0,00	34,00	34,00	-	0,00%	100,00%
C.Económica: 2 / C.Funcional: EMO1 - MÁSTER OFICIAL: PERSONAL AJENO UJA	0,00	0,00	-1.000,00	0,00	1.000,00	0,00	0,00	0,00	0,00	0,00	-	-	-
C.Económica: 2 / C.Funcional: EMO2 - MÁSTER OFICIAL: OTROS GASTOS	0,00	0,00	0,00	0,00	34,00	34,00	34,00	0,00	34,00	34,00	-	0,00%	100,00%
03.15.49 - MÁSTER UNIVERSITARIO EN DIRECCIÓN, GESTIÓN Y EMPRENDIMIENTO EN CENTROS Y	0,00	0,00	-1.000,00	0,00	15.025,00	14.025,00	14.025,00	13.990,37	34,63	34,63	-	99,75%	0,25%
C.Económica: 2 / C.Funcional: EMO1 - MÁSTER OFICIAL: PERSONAL AJENO UJA	0,00	0,00	-1.000,00	0,00	14.221,00	13.221,00	13.221,00	13.197,33	23,67	23,67	-	99,82%	0,18%
C.Económica: 2 / C.Funcional: EMO2 - MÁSTER OFICIAL: OTROS GASTOS	0,00	0,00	0,00	0,00	804,00	804,00	804,00	793,04	10,96	10,96	-	98,64%	1,36%
03.15.60 - MÁSTER UNIVERSITARIO EN INGENIERÍA MECATRÓNICA	0,00	0,00	0,00	0,00	8.800,00	8.800,00	8.800,00	4.668,67	4.131,33	4.131,33	-	53,05%	46,95%
C.Económica: 2 / C.Funcional: EMO1 - MÁSTER OFICIAL: PERSONAL AJENO UJA	0,00	0,00	0,00	0,00	7.800,00	7.800,00	7.800,00	4.360,16	3.439,84	3.439,84	-	55,90%	44,10%
C.Económica: 2 / C.Funcional: EMO2 - MÁSTER OFICIAL: OTROS GASTOS	0,00	0,00	0,00	0,00	1.000,00	1.000,00	1.000,00	308,51	691,49	691,49	-	30,85%	69,15%
03.15.61 - MÁSTER UNIVERSITARIO EN SEGURIDAD INFORMÁTICA	0,00	0,00	0,00	0,00	7.600,00	7.600,00	7.600,00	6.085,21	1.514,79	1.514,79	-	80,07%	19,93%
C.Económica: 2 / C.Funcional: EMO1 - MÁSTER OFICIAL: PERSONAL AJENO UJA	0,00	0,00	0,00	0,00	6.600,00	6.600,00	6.600,00	6.085,21	514,79	514,79	-	92,20%	7,80%
C.Económica: 2 / C.Funcional: EMO2 - MÁSTER OFICIAL: OTROS GASTOS	0,00	0,00	0,00	0,00	1.000,00	1.000,00	1.000,00	0,00	1.000,00	1.000,00	-	0,00%	100,00%
03.15.62 - MASTER UNIVERSITARIO EN INDUSTRIA CONECTADA	0,00	0,00	0,00	0,00	12.950,00	12.950,00	12.950,00	9.689,65	3.260,35	3.260,35	-	74,82%	25,18%
C.Económica: 2 / C.Funcional: EMO1 - MÁSTER OFICIAL: PERSONAL AJENO UJA	0,00	0,00	0,00	0,00	11.450,00	11.450,00	11.450,00	9.180,07	2.269,93	2.269,93	-	80,18%	19,82%
C.Económica: 2 / C.Funcional: EMO2 - MÁSTER OFICIAL: OTROS GASTOS	0,00	0,00	0,00	0,00	1.500,00	1.500,00	1.500,00	509,58	990,42	990,42	-	33,97%	66,03%
03.15.63 - MASTER UNIVERSITARIO EN ENSEÑANZA BILINGÜE Y AICLE	0,00	0,00	-2.500,00	0,00	39.324,91	36.824,91	36.824,91	36.225,00	599,91	599,91	-	98,37%	1,63%
C.Económica: 2 / C.Funcional: EMO1 - MÁSTER OFICIAL: PERSONAL AJENO UJA	0,00	0,00	-2.500,00	0,00	38.950,00	36.450,00	36.450,00	36.225,00	225,00	225,00	-	99,38%	0,62%
C.Económica: 2 / C.Funcional: EMO2 - MÁSTER OFICIAL: OTROS GASTOS	0,00	0,00	0,00	0,00	374,91	374,91	374,91	0,00	374,91	374,91	-	0,00%	100,00%
03.15.64 - MASTER UNIVERSITARIO GEOMATICA Y GEOINFORMACION	0,00	0,00	-3.000,00	0,00	10.200,00	7.200,00	7.200,00	7.122,75	77,25	77,25	-	98,93%	1,07%
C.Económica: 2 / C.Funcional: EMO1 - MÁSTER OFICIAL: PERSONAL AJENO UJA	0,00	0,00	-3.000,00	0,00	8.700,00	5.700,00	5.700,00	5.669,36	30,64	30,64	-	99,46%	0,54%
C.Económica: 2 / C.Funcional: EMO2 - MÁSTER OFICIAL: OTROS GASTOS	0,00	0,00	0,00	0,00	1.500,00	1.500,00	1.500,00	1.453,39	46,61	46,61	-	96,89%	3,11%
03.15.65 - MASTER EN INGENIERIA GEODESICA Y GEOFISICA APLICADA	0,00	0,00	0,00	0,00	7.500,00	7.500,00	7.500,00	7.280,59	219,41	219,41	-	97,07%	2,93%
C.Económica: 2 / C.Funcional: EMO1 - MÁSTER OFICIAL: PERSONAL AJENO UJA	0,00	0,00	0,00	0,00	6.500,00	6.500,00	6.500,00	6.369,47	130,53	130,53	-	97,99%	2,01%
C.Económica: 2 / C.Funcional: EMO2 - MÁSTER OFICIAL: OTROS GASTOS	0,00	0,00	0,00	0,00	608,21	608,21	608,21	519,33	88,88	88,88	-	85,39%	14,61%
C.Económica: 60 / C.Funcional: EMO2 - MÁSTER OFICIAL: OTROS GASTOS	0,00	0,00	0,00	0,00	391,79	391,79	391,79	391,79	0,00	0,00	-	100,00%	0,00%
03.15.AA - MASTER EN ARQUEOLOGIA DE LOS PAISAJES CULTURALES	0,00	0,00	0,00	0,00	5.500,00	5.500,00	5.500,00	5.471,57	28,43	28,43	-	99,48%	0,52%
C.Económica: 2 / C.Funcional: EMO1 - MÁSTER OFICIAL: PERSONAL AJENO UJA	0,00	0,00	0,00	0,00	5.043,98	5.043,98	5.043,98	5.015,55	28,43	28,43	-	99,44%	0,56%
C.Económica: 2 / C.Funcional: EMO2 - MÁSTER OFICIAL: OTROS GASTOS	0,00	0,00	0,00	0,00	456,02	456,02	456,02	456,02	0,00	0,00	-	100,00%	0,00%
03.15.AB - MASTER EN INGENIERIA DE LOS SISTEMAS FOTOVOLTAICOS	0,00	0,00	0,00	0,00	7.650,00	7.650,00	7.650,00	6.193,61	1.456,39	1.456,39	-	80,96%	19,04%
C.Económica: 2 / C.Funcional: EMO1 - MÁSTER OFICIAL: PERSONAL AJENO UJA	0,00	0,00	0,00	0,00	6.150,00	6.150,00	6.150,00	4.750,00	1.400,00	1.400,00	-	77,24%	22,76%
C.Económica: 2 / C.Funcional: EMO2 - MÁSTER OFICIAL: OTROS GASTOS	0,00	0,00	0,00	0,00	1.500,00	1.500,00	1.500,00	1.443,61	56,39	56,39	-	96,24%	3,76%
03.15.AC - Máster Universitario en Conocimiento, Gestión y Difusión del Patrimonio Artístico Esp	0,00	0,00	0,00	0,00	7.721,56	7.721,56	7.721,56	7.721,56	0,00	0,00	-	100,00%	0,00%
C.Económica: 2 / C.Funcional: EMO1 - MÁSTER OFICIAL: PERSONAL AJENO UJA	0,00	0,00	0,00	0,00	4.942,97	4.942,97	4.942,97	4.942,97	0,00	0,00	-	100,00%	0,00%
C.Económica: 2 / C.Funcional: EMO2 - MÁSTER OFICIAL: OTROS GASTOS	0,00	0,00	0,00	0,00	2.778,59	2.778,59	2.778,59	2.778,59	0,00	0,00	-	100,00%	0,00%
03.15.AH - Máster Interuniversitario en Educación Ambiental para la Sostenibilidad	0,00	0,00	0,00	0,00	1.500,00	1.500,00	1.500,00	1.003,11	496,89	496,89	-	66,87%	33,13%
C.Económica: 2 / C.Funcional: EMO2 - MÁSTER OFICIAL: OTROS GASTOS	0,00	0,00	0,00	0,00	1.500,00	1.500,00	1.500,00	1.003,11	496,89	496,89	-	66,87%	33,13%
03.15.AI - Máster Universitario en Didáctica de la Lengua y la Literatura	0,00	0,00	0,00	0,00	17.200,00	17.200,00	17.200,00	15.241,99	1.958,01	1.958,01	-	88,62%	11,38%
C.Económica: 2 / C.Funcional: EMO1 - MÁSTER OFICIAL: PERSONAL AJENO UJA	0,00	0,00	0,00	0,00	14.379,64	14.379,64	14.379,64	13.125,00	1.254,64	1.254,64	-	91,27%	8,73%
C.Económica: 2 / C.Funcional: EMO2 - MÁSTER OFICIAL: OTROS GASTOS	0,00	0,00	0,00	0,00	263,25	263,25	263,25	0,00	263,25	263,25	-	0,00%	100,00%
C.Económica: 48 / C.Funcional: EMO2 - MÁSTER OFICIAL: OTROS GASTOS	0,00	0,00	0,00	0,00	2.557,11	2.557,11	2.557,11	2.116,99	440,12	440,12	-	82,79%	17,21%

ujaen.es

ANEXO I.1. ESTADO DE APLICACIÓN DE LOS CRÉDITOS PRESUPUESTARIOS SEGÚN ESTRUCTURA ECONÓMICA, ORGÁNICA y FUNCIONAL. EJERCICIO ECONÓMICO 2024

- En euros -

COD. DESCRIPCIÓN	Crédito inicial (1)	Modificaciones: Remanentes (2)	Modificaciones: Redistribuciones (3)	Modificaciones: Anticipos (4)	Modificaciones: Otras modif. (5)	Total modificaciones (6) = (2+3+4+5)	Crédito final (7) = (1+6)	Crédito dispuesto (8)	Crédito disponible: Bruto (9) = (7-8)	Crédito disponible: Neto (10) = (9-4)	Modificación s/Cto. (11) = (6/1)	Gastado s/Cto. final (12) = (8/7)	Disp. bruto s/Cto. final (13) = (9/7)
03.16 - ESCUELA DE DOCTORADO DE LA UJA	260.000,00	0,00	-61.098,34	0,00	-29.146,18	-90.244,52	169.755,48	144.751,88	25.003,60	25.003,60	-34,71%	85,27%	14,73%
C.Económica: 2 / C.Funcional: IFD - DOCTORADO	137.200,00	0,00	-61.098,34	0,00	-66.200,00	-127.298,34	9.901,66	2.538,27	7.363,39	7.363,39	-92,78%	25,63%	74,37%
C.Económica: 48 / C.Funcional: IFD - DOCTORADO	122.800,00	0,00	0,00	0,00	37.053,82	37.053,82	159.853,82	142.213,61	17.640,21	17.640,21	30,17%	88,96%	11,04%
03.16.01 - PROGRAMA DE DOCTORADO EN ACEITES DE OLIVA (R.D. 99/2011)	0,00	0,00	920,00	0,00	1.000,00	1.920,00	1.920,00	1.505,80	414,20	414,20	-	78,43%	21,57%
C.Económica: 2 / C.Funcional: IFD - DOCTORADO	0,00	0,00	920,00	0,00	1.000,00	1.920,00	1.920,00	1.505,80	414,20	414,20	-	78,43%	21,57%
03.16.02 - PROGRAMA DE DOCTORADO EN AVANCES EN INGENIERÍA DE MATERIALES Y ENERGÍA	0,00	0,00	1.590,74	0,00	1.950,00	3.540,74	3.540,74	2.481,71	1.059,03	1.059,03	-	70,09%	29,91%
C.Económica: 2 / C.Funcional: IFD - DOCTORADO	0,00	0,00	1.590,74	0,00	1.950,00	3.540,74	3.540,74	2.481,71	1.059,03	1.059,03	-	70,09%	29,91%
03.16.03 - PROGRAMA DE DOCTORADO EN BIOLOGÍA MOLECULAR Y CELULAR (R.D. 99/2011)	0,00	0,00	1.721,65	0,00	2.167,84	3.889,49	3.889,49	3.627,92	261,57	261,57	-	93,27%	6,73%
C.Económica: 2 / C.Funcional: IFD - DOCTORADO	0,00	0,00	1.721,65	0,00	2.167,84	3.889,49	3.889,49	3.627,92	261,57	261,57	-	93,27%	6,73%
03.16.04 - PROGRAMA DE DOCTORADO EN CIENCIA Y TECNOLOGÍA DE LA TIERRA Y DEL MEDIO A	0,00	0,00	2.322,22	0,00	1.400,00	3.722,22	3.722,22	2.834,72	887,50	887,50	-	76,16%	23,84%
C.Económica: 2 / C.Funcional: IFD - DOCTORADO	0,00	0,00	2.322,22	0,00	1.400,00	3.722,22	3.722,22	2.834,72	887,50	887,50	-	76,16%	23,84%
03.16.05 - PROGRAMA DE DOCTORADO EN DERECHO PÚBLICO (R.D. 99/2011)	0,00	0,00	2.112,82	0,00	2.560,00	4.672,82	4.672,82	2.506,42	2.166,40	2.166,40	-	53,64%	46,36%
C.Económica: 2 / C.Funcional: IFD - DOCTORADO	0,00	0,00	2.112,82	0,00	2.560,00	4.672,82	4.672,82	2.506,42	2.166,40	2.166,40	-	53,64%	46,36%
03.16.06 - PROGRAMA DE DOCTORADO EN ENERGÍAS RENOVABLES (R.D. 99/2011)	0,00	0,00	1.794,73	0,00	3.350,00	5.144,73	5.144,73	5.135,65	9,08	9,08	-	99,82%	0,18%
C.Económica: 2 / C.Funcional: IFD - DOCTORADO	0,00	0,00	1.794,73	0,00	3.350,00	5.144,73	5.144,73	5.135,65	9,08	9,08	-	99,82%	0,18%
03.16.07 - PROGRAMA DE DOCTORADO EN INNOVACIÓN DIDÁCTICA Y FORMACIÓN DE PROFESC	0,00	0,00	7.560,12	0,00	4.850,00	12.410,12	12.410,12	11.073,72	1.336,40	1.336,40	-	89,23%	10,77%
C.Económica: 2 / C.Funcional: IFD - DOCTORADO	0,00	0,00	7.560,12	0,00	4.850,00	12.410,12	12.410,12	11.073,72	1.336,40	1.336,40	-	89,23%	10,77%
03.16.08 - PROGRAMA DE DOCTORADO EN PSICOLOGÍA (R.D. 99/2011)	0,00	0,00	3.765,53	0,00	3.580,00	7.345,53	7.345,53	7.168,17	177,36	177,36	-	97,59%	2,41%
C.Económica: 2 / C.Funcional: IFD - DOCTORADO	0,00	0,00	3.765,53	0,00	3.580,00	7.345,53	7.345,53	7.168,17	177,36	177,36	-	97,59%	2,41%
03.16.09 - PROGRAMA DE DOCTORADO EN QUÍMICA (R.D. 99/2011)	0,00	0,00	342,00	0,00	2.500,00	2.842,00	2.842,00	2.815,04	26,96	26,96	-	99,05%	0,95%
C.Económica: 2 / C.Funcional: IFD - DOCTORADO	0,00	0,00	342,00	0,00	2.500,00	2.842,00	2.842,00	2.815,04	26,96	26,96	-	99,05%	0,95%
03.16.10 - PROGRAMA DE DOCTORADO EN SEGURIDAD DE LOS ALIMENTOS (R.D. 99/2011)	0,00	0,00	645,35	0,00	2.408,34	3.053,69	3.053,69	2.594,90	458,79	458,79	-	84,98%	15,02%
C.Económica: 2 / C.Funcional: IFD - DOCTORADO	0,00	0,00	645,35	0,00	2.408,34	3.053,69	3.053,69	2.594,90	458,79	458,79	-	84,98%	15,02%
03.16.11 - PROGRAMA DE DOCTORADO EN TECNOLOGÍAS DE LA INFORMACIÓN Y LA COMUNICA	0,00	0,00	4.228,15	0,00	3.100,00	7.328,15	7.328,15	4.364,70	2.963,45	2.963,45	-	59,56%	40,44%
C.Económica: 2 / C.Funcional: IFD - DOCTORADO	0,00	0,00	4.228,15	0,00	3.100,00	7.328,15	7.328,15	4.364,70	2.963,45	2.963,45	-	59,56%	40,44%
03.16.12 - PROGRAMA DE DOCTORADO INTERUNIVERSITARIO EN ARQUEOLOGÍA ESPACIAL (R.D.	0,00	0,00	1.000,00	0,00	1.500,00	2.500,00	2.500,00	0,00	2.500,00	2.500,00	-	0,00%	100,00%
C.Económica: 2 / C.Funcional: IFD - DOCTORADO	0,00	0,00	1.000,00	0,00	1.500,00	2.500,00	2.500,00	0,00	2.500,00	2.500,00	-	0,00%	100,00%
03.16.13 - PROGRAMA DE DOCTORADO INTERUNIVERSITARIO EN CIENCIAS DE LA SALUD POR LA	0,00	0,00	-2.291,75	0,00	3.550,30	1.258,55	1.258,55	1.204,25	54,30	54,30	-	95,69%	4,31%
C.Económica: 2 / C.Funcional: IFD - DOCTORADO	0,00	0,00	-2.291,75	0,00	3.550,30	1.258,55	1.258,55	1.204,25	54,30	54,30	-	95,69%	4,31%
03.16.14 - PROGRAMA DE DOCTORADO INTERUNIVERSITARIO EN CIENCIAS ECONÓMICAS, EMPR	0,00	0,00	2.418,81	0,00	1.900,00	4.318,81	4.318,81	3.087,26	1.231,55	1.231,55	-	71,48%	28,52%
C.Económica: 2 / C.Funcional: IFD - DOCTORADO	0,00	0,00	2.418,81	0,00	1.900,00	4.318,81	4.318,81	3.087,26	1.231,55	1.231,55	-	71,48%	28,52%
03.16.15 - PROGRAMA DE DOCTORADO INTERUNIVERSITARIO EN CUIDADOS INTEGRALES Y SERV	0,00	0,00	5.981,42	0,00	1.000,00	6.981,42	6.981,42	6.116,94	864,48	864,48	-	87,62%	12,38%
C.Económica: 2 / C.Funcional: IFD - DOCTORADO	0,00	0,00	5.981,42	0,00	1.000,00	6.981,42	6.981,42	6.116,94	864,48	864,48	-	87,62%	12,38%
03.16.16 - PROGRAMA DE DOCTORADO INTERUNIVERSITARIO EN ESTUDIOS MIGRATORIOS (R.D.	0,00	0,00	2.418,36	0,00	1.400,00	3.818,36	3.818,36	3.526,30	292,06	292,06	-	92,35%	7,65%
C.Económica: 2 / C.Funcional: IFD - DOCTORADO	0,00	0,00	2.418,36	0,00	1.400,00	3.818,36	3.818,36	3.526,30	292,06	292,06	-	92,35%	7,65%
03.16.17 - PROGRAMA DE DOCTORADO INTERUNIVERSITARIO EN LENGUAS Y CULTURAS (R.D. 99	0,00	0,00	12.783,77	0,00	3.400,00	16.183,77	16.183,77	13.145,65	3.038,12	3.038,12	-	81,23%	18,77%
C.Económica: 2 / C.Funcional: IFD - DOCTORADO	0,00	0,00	12.783,77	0,00	3.400,00	16.183,77	16.183,77	13.145,65	3.038,12	3.038,12	-	81,23%	18,77%
03.16.18 - PROGRAMA DE DOCTORADO INTERUNIVERSITARIO EN MATEMÁTICAS (R.D. 99/2011)	0,00	0,00	0,00	0,00	1.701,00	1.701,00	1.701,00	1.693,50	7,50	7,50	-	99,56%	0,44%
C.Económica: 2 / C.Funcional: IFD - DOCTORADO	0,00	0,00	0,00	0,00	1.701,00	1.701,00	1.701,00	1.693,50	7,50	7,50	-	99,56%	0,44%
03.16.19 - PROGRAMA DE DOCTORADO INTERUNIVERSITARIO EN MECÁNICA DE FLUIDOS POR LA	0,00	0,00	627,95	0,00	1.850,36	2.478,31	2.478,31	2.413,97	64,34	64,34	-	97,40%	2,60%
C.Económica: 2 / C.Funcional: IFD - DOCTORADO	0,00	0,00	627,95	0,00	1.850,36	2.478,31	2.478,31	2.413,97	64,34	64,34	-	97,40%	2,60%
03.16.20 - PROGRAMA DE DOCTORADO INTERUNIVERSITARIO EN PATRIMONIO (R.D. 99/2011)	0,00	0,00	12.156,47	0,00	0,00	12.156,47	12.156,47	11.370,88	785,59	785,59	-	93,54%	6,46%
C.Económica: 2 / C.Funcional: IFD - DOCTORADO	0,00	0,00	12.156,47	0,00	0,00	12.156,47	12.156,47	11.370,88	785,59	785,59	-	93,54%	6,46%
03.16.AB - Programa de Doctorado Interuniversitario en Didáctica de las Ciencias Experimentale	0,00	0,00	-1.000,00	0,00	1.000,00	0,00	0,00	0,00	0,00	0,00	-	-	-
C.Económica: 2 / C.Funcional: IFD - DOCTORADO	0,00	0,00	-1.000,00	0,00	1.000,00	0,00	0,00	0,00	0,00	0,00	-	-	-
03.17 - INSTITUTO ANDALUZ INTERUNIVERSITARIO EN CIENCIA DE DATOS E INTELIGENCIA COMP	5.000,00	18.451,37	0,00	0,00	0,00	18.451,37	23.451,37	3.458,85	19.992,52	19.992,52	369,03%	14,75%	85,25%
C.Económica: 2 / C.Funcional: I - INVESTIGACIÓN	5.000,00	17.609,37	0,00	0,00	0,00	17.609,37	22.609,37	3.458,85	19.150,52	19.150,52	352,19%	15,30%	84,70%
C.Económica: 60 / C.Funcional: I - INVESTIGACIÓN	0,00	842,00	0,00	0,00	0,00	842,00	842,00	0,00	842,00	842,00	-	0,00%	100,00%
03.17.AA - Avances en el desarollo de modelos de IA confiable para contribuir a la adopción y us	0,00	0,00	21.887,25	0,00	186.814,04	208.701,29	208.701,29	78,75	208.622,54	208.622,54	-	0,04%	99,96%
C.Económica: 640 / C.Funcional: IBPN - PROYECTOS DE INVESTIGACIÓN FINANCIADOS POR PLA	0,00	0,00	21.887,25	0,00	163.625,00	185.512,25	185.512,25	78,75	185.433,50	185.433,50	-	0,04%	99,96%
C.Económica: 643 / C.Funcional: IBPN - PROYECTOS DE INVESTIGACIÓN FINANCIADOS POR PLA	0,00	0,00	0,00	0,00	23.189,04	23.189,04	23.189,04	0,00	23.189,04	23.189,04	-	0,00%	100,00%
03.18 - INSTITUTO INTERUNIVERSITARIO DE INVESTIGACIÓN DEL SISTEMA TIERRA EN ANDALUCÍA	5.000,00	478,52	0,00	0,00	-2.000,00	-1.521,48	3.478,52	869,51	2.609,01	2.609,01	-30,43%	25,00%	75,00%
C.Económica: 2 / C.Funcional: I - INVESTIGACIÓN	5.000,00	478,52	0,00	0,00	-2.000,00	-1.521,48	3.478,52	869,51	2.609,01	2.609,01	-30,43%	25,00%	75,00%
03.18.AA - Análisis numérico e integral del flujo del líquido cefaloraquídeo en el canal espinal, de	0,00	50.622,71	6.394,50	0,00	0,00	57.017,21	57.017,21	40.932,47	16.084,74	16.084,74	-	71,79%	28,21%
C.Económica: 640 / C.Funcional: IBP - PROYECTOS DE INVESTIGACIÓN	0,00	50.622,71	0,00	0,00	0,00	50.622,71	50.622,71	40.932,47	9.690,24	9.690,24	-	80,86%	19,14%
C.Económica: 643 / C.Funcional: IBP - PROYECTOS DE INVESTIGACIÓN	0,00	0,00	6.394,50	0,00	0,00	6.394,50	6.394,50	0,00	6.394,50	6.394,50	-	0,00%	100,00%
03.18.AB - LIFEWATCH - Proyecto INDALO	0,00	861,17	-879,95	0,00	18,78	0,00	0,00	0,00	0,00	0,00	-	-	-
C.Económica: 640 / C.Funcional: IBP - PROYECTOS DE INVESTIGACIÓN	0,00	861,17	-879,95	0,00	18,78	0,00	0,00	0,00	0,00	0,00	-	-	-
03.18.AD - TED2021-131805B-C21 MRR.C17.I3 Transporte Eficiente y Sostenible - Diseño energét	0,00	115.898,13	5.288,33	0,00	-5.504,18	115.682,28	115.682,28	104.940,63	10.741,65	10.741,65	-	90,71%	9,29%
C.Económica: 640 / C.Funcional: IBP - PROYECTOS DE INVESTIGACIÓN	0,00	115.898,13	0,00	0,00	-5.504,18	110.393,95	110.393,95	104.940,63	5.453,32	5.453,32	-	95,06%	4,94%

ANEXO I.1. ESTADO DE APLICACIÓN DE LOS CRÉDITOS PRESUPUESTARIOS SEGÚN ESTRUCTURA ECONÓMICA, ORGÁNICA y FUNCIONAL. EJERCICIO ECONÓMICO 2024

- En euros -

COD. DESCRIPCIÓN	Crédito inicial (1)	Modificaciones: Remanentes (2)	Modificaciones: Redistribuciones (3)	Modificaciones: Anticipos (4)	Modificaciones: Otras modif. (5)	Total modificaciones (6) = (2+3+4+5)	Crédito final (7) = (1+6)	Crédito dispuesto (8)	Crédito disponible: Bruto (9) = (7-8)	Crédito disponible: Neto (10) = (9-4)	Modificación s/Cto. (11) = (6/1)	Gastado s/Cto. final (12) = (8/7)	Disp. bruto s/Cto. final (13) = (9/7)
C.Económica: 643 / C.Funcional: IBP - PROYECTOS DE INVESTIGACIÓN	0,00	0,00	5.288,33	0,00	0,00	5.288,33	5.288,33	0,00	5.288,33	5.288,33	-	0,00%	100,00%
03.18.AE - PID2022-140086NB-C22 papel microbiota de las plantas como mediadora impacto car	0,00	156.302,62	23.768,26	0,00	2.072,81	182.143,69	182.143,69	31.185,18	150.958,51	150.958,51	-	17,12%	82,88%
C.Económica: 640 / C.Funcional: IBP - PROYECTOS DE INVESTIGACIÓN	0,00	156.302,62	5.544,00	0,00	0,00	161.846,62	161.846,62	31.185,18	130.661,44	130.661,44	-	19,27%	80,73%
C.Económica: 643 / C.Funcional: IBP - PROYECTOS DE INVESTIGACIÓN	0,00	0,00	18.224,26	0,00	2.072,81	20.297,07	20.297,07	0,00	20.297,07	20.297,07	-	0,00%	100,00%
03.18.AF - Subproyecto: MRR.C17.I1 Establecimiento programas monitoreo indicadores biodiver	0,00	0,00	49.780,07	0,00	186.187,97	235.968,04	235.968,04	89.111,61	146.856,43	146.856,43	-	37,76%	62,24%
C.Económica: 640 / C.Funcional: IBPA - PROYECTOS DE INVESTIGACIÓN FINANCIADOS POR PLA	0,00	0,00	49.780,07	0,00	49.780,07	99.560,14	99.560,14	5.722,30	93.837,84	93.837,84	-	5,75%	94,25%
C.Económica: 640 / C.Funcional: IBPM - PROYECTOS DE INVESTIGACIÓN FINANCIADOS POR MR	0,00	0,00	0,00	0,00	119.962,47	119.962,47	119.962,47	81.133,55	38.828,92	38.828,92	-	67,63%	32,37%
C.Económica: 643 / C.Funcional: IBPA - PROYECTOS DE INVESTIGACIÓN FINANCIADOS POR PLA	0,00	0,00	0,00	0,00	7.448,23	7.448,23	7.448,23	2.139,29	5.308,94	5.308,94	-	28,72%	71,28%
C.Económica: 643 / C.Funcional: IBPM - PROYECTOS DE INVESTIGACIÓN FINANCIADOS POR MR	0,00	0,00	0,00	0,00	8.997,20	8.997,20	8.997,20	116,47	8.880,73	8.880,73	-	1,29%	98,71%
03.18.AG - MRR C4.I2.Bioeconomía en los espacios forestales municipales del eje este de Jaén	0,00	0,00	0,00	0,00	181.545,88	181.545,88	181.545,88	13.311,70	168.234,18	168.234,18	-	7,33%	92,67%
C.Económica: 640 / C.Funcional: IBPM - PROYECTOS DE INVESTIGACIÓN FINANCIADOS POR MR	0,00	0,00	0,00	0,00	181.545,88	181.545,88	181.545,88	13.311,70	168.234,18	168.234,18	-	7,33%	92,67%
03.18.AI - Hidrodinámica del líquido cefalorraquídeo en el sistema nervioso central: fisiología, di	0,00	0,00	14.314,83	0,00	122.181,23	136.496,06	136.496,06	0,00	136.496,06	136.496,06	-	0,00%	100,00%
C.Económica: 640 / C.Funcional: IBPN - PROYECTOS DE INVESTIGACIÓN FINANCIADOS POR PLA	0,00	0,00	14.314,83	0,00	107.015,00	121.329,83	121.329,83	0,00	121.329,83	121.329,83	-	0,00%	100,00%
C.Económica: 643 / C.Funcional: IBPN - PROYECTOS DE INVESTIGACIÓN FINANCIADOS POR PLA	0,00	0,00	0,00	0,00	15.166,23	15.166,23	15.166,23	0,00	15.166,23	15.166,23	-	0,00%	100,00%
03.19 - CENTRO DE FORMACION PERMANENTE Y FORMACION COMPLEMENTARIA	343.900,00	0,00	0,00	0,00	-120.516,57	-120.516,57	223.383,43	174.450,40	48.933,03	48.933,03	-35,04%	78,09%	21,91%
C.Económica: 16 / C.Funcional: AFA - FORMACION DE PTGAS	40.000,00	0,00	0,00	0,00	-24.429,24	-24.429,24	15.570,76	10.671,40	4.899,36	4.899,36	-61,07%	68,53%	31,47%
C.Económica: 16 / C.Funcional: AFO - FORMACIÓN DE OTRO PERSONAL	3.000,00	0,00	0,00	0,00	0,00	0,00	3.000,00	0,00	3.000,00	3.000,00	0,00%	0,00%	100,00%
C.Económica: 16 / C.Funcional: AFP - FORMACION DEL PDI	24.000,00	0,00	0,00	0,00	20.000,00	20.000,00	44.000,00	33.972,57	10.027,43	10.027,43	83,33%	77,21%	22,79%
C.Económica: 16 / C.Funcional: AFR - FORMACIÓN PARA LA PREVENCIÓN DE RIESGOS LABORAI	4.000,00	0,00	0,00	0,00	0,00	0,00	4.000,00	1.751,89	2.248,11	2.248,11	0,00%	43,80%	56,20%
C.Económica: 2 / C.Funcional: AFA - FORMACION DE PTGAS	82.000,00	0,00	0,00	0,00	1.766,09	1.766,09	83.766,09	82.173,77	1.592,32	1.592,32	2,15%	98,10%	1,90%
C.Económica: 2 / C.Funcional: AFO - FORMACIÓN DE OTRO PERSONAL	7.000,00	0,00	0,00	0,00	0,00	0,00	7.000,00	0,00	7.000,00	7.000,00	0,00%	0,00%	100,00%
C.Económica: 2 / C.Funcional: AFP - FORMACION DEL PDI	48.700,00	0,00	0,00	0,00	-41.983,42	-41.983,42	6.716,58	6.716,58	0,00	0,00	-86,21%	100,00%	0,00%
C.Económica: 2 / C.Funcional: AFR - FORMACIÓN PARA LA PREVENCIÓN DE RIESGOS LABORALE	10.000,00	0,00	0,00	0,00	0,00	0,00	10.000,00	6.386,77	3.613,23	3.613,23	0,00%	63,87%	36,13%
C.Económica: 2 / C.Funcional: EEF - FORMACIÓN PERMANENTE, TECNOLOGÍAS EDUCATIVAS E I	125.200,00	0,00	0,00	0,00	-86.763,12	-86.763,12	38.436,88	22.537,48	15.899,40	15.899,40	-69,30%	58,64%	41,36%
C.Económica: 48 / C.Funcional: EEF - FORMACIÓN PERMANENTE, TECNOLOGÍAS EDUCATIVAS E	0,00	0,00	0,00	0,00	8.743,12	8.743,12	8.743,12	8.160,36	582,76	582,76	-	93,33%	6,67%
C.Económica: 60 / C.Funcional: EEF - FORMACIÓN PERMANENTE, TECNOLOGÍAS EDUCATIVAS E	0,00	0,00	0,00	0,00	2.150,00	2.150,00	2.150,00	2.079,58	70,42	70,42	-	96,72%	3,28%
03.19.01 - FONDO DE BECAS PARA FORMACION PERMANENTE	0,00	385.268,67	52.599,51	0,00	-1.169,50	436.698,68	436.698,68	54.995,00	381.703,68	381.703,68	-	12,59%	87,41%
C.Económica: 48 / C.Funcional: E - ENSEÑANZA	0,00	385.268,67	52.599,51	0,00	-1.169,50	436.698,68	436.698,68	54.995,00	381.703,68	381.703,68	-	12,59%	87,41%
03.20 - INSTITUTO INTERUNIVERSITARIO EUROPEO DE SOSTENIBILIDAD EN GESTION (iESEG)	0,00	0,00	0,00	0,00	5.000,00	5.000,00	5.000,00	4.988,54	11,46	11,46	-	99,77%	0,23%
C.Económica: 2 / C.Funcional: I - INVESTIGACIÓN	0,00	0,00	0,00	0,00	4.700,00	4.700,00	4.700,00	4.688,54	11,46	11,46	-	99,76%	0,24%
C.Económica: 48 / C.Funcional: I - INVESTIGACIÓN	0,00	0,00	0,00	0,00	300,00	300,00	300,00	300,00	0,00	0,00	-	100,00%	0,00%
03.20.AA - Gestión de Cadena de Suministro Circular, Gobernanza y Digitalización	0,00	0,00	2.824,50	0,00	67.290,56	70.115,06	70.115,06	94,13	70.020,93	70.020,93	-	0,13%	99,87%
C.Económica: 640 / C.Funcional: IBPN - PROYECTOS DE INVESTIGACIÓN FINANCIADOS POR PLA	0,00	0,00	2.824,50	0,00	59.500,00	62.324,50	62.324,50	29,74	62.294,76	62.294,76	-	0,05%	99,95%
C.Económica: 643 / C.Funcional: IBPN - PROYECTOS DE INVESTIGACIÓN FINANCIADOS POR PLA	0,00	0,00	0,00	0,00	7.790,56	7.790,56	7.790,56	64,39	7.726,17	7.726,17	-	0,83%	99,17%
03.21.AA - Valorización de biomasa residual del cultivo de girasol para la obtención de biocombu	0,00	0,00	14.781,00	0,00	126.160,13	140.941,13	140.941,13	2.990,65	137.950,48	137.950,48	-	2,12%	97,88%
C.Económica: 640 / C.Funcional: IBPN - PROYECTOS DE INVESTIGACIÓN FINANCIADOS POR PLA	0,00	0,00	14.781,00	0,00	110.500,00	125.281,00	125.281,00	2.990,65	122.290,35	122.290,35	-	2,39%	97,61%
C.Económica: 643 / C.Funcional: IBPN - PROYECTOS DE INVESTIGACIÓN FINANCIADOS POR PLA	0,00	0,00	0,00	0,00	15.660,13	15.660,13	15.660,13	0,00	15.660,13	15.660,13	-	0,00%	100,00%
03.21.AB - Procesos sostenibles para la valorización de los azúcares de la poda de olivo en biocor	0,00	0,00	17.055,00	0,00	145.569,38	162.624,38	162.624,38	0,00	162.624,38	162.624,38	-	0,00%	100,00%
C.Económica: 640 / C.Funcional: IBPN - PROYECTOS DE INVESTIGACIÓN FINANCIADOS POR PLA	0,00	0,00	17.055,00	0,00	127.500,00	144.555,00	144.555,00	0,00	144.555,00	144.555,00	-	0,00%	100,00%
C.Económica: 643 / C.Funcional: IBPN - PROYECTOS DE INVESTIGACIÓN FINANCIADOS POR PLA	0,00	0,00	0,00	0,00	18.069,38	18.069,38	18.069,38	0,00	18.069,38	18.069,38	-	0,00%	100,00%
03.21.AC - Cadenas de suministro de biorrefinería óptimas y sostenibles en España para una eco	0,00	0,00	12.791,25	0,00	109.177,04	121.968,29	121.968,29	0,00	121.968,29	121.968,29	-	0,00%	100,00%
C.Económica: 640 / C.Funcional: IBPN - PROYECTOS DE INVESTIGACIÓN FINANCIADOS POR PLA	0,00	0,00	12.791,25	0,00	95.625,00	108.416,25	108.416,25	0,00	108.416,25	108.416,25	-	0,00%	100,00%
C.Económica: 643 / C.Funcional: IBPN - PROYECTOS DE INVESTIGACIÓN FINANCIADOS POR PLA	0,00	0,00	0,00	0,00	13.552,04	13.552,04	13.552,04	0,00	13.552,04	13.552,04	-	0,00%	100,00%
04 - SERVICIOS	**109.536.638,11**	**6.567.969,87**	**151.179,42**	**-12.716,91**	**3.077.499,38**	**9.783.931,76**	**119.320.569,87**	**112.485.925,72**	**6.834.644,15**	**6.847.361,06**	**8,93%**	**94,27%**	**5,73%**
04.01 - SERVICIOS GENERALES	10.452.091,67	0,00	-12.700,00	0,00	348.622,27	335.922,27	10.788.013,94	3.041.898,85	7.746.115,09	7.746.115,09	3,21%	28,20%	71,80%
C.Económica: 2 / C.Funcional: A - ACTIVIDADES COMPLEMENTARIAS	8.363.211,67	0,00	0,00	0,00	343.825,85	343.825,85	8.707.037,52	976.084,24	7.730.953,28	7.730.953,28	4,11%	11,21%	88,79%
C.Económica: 2 / C.Funcional: E - ENSEÑANZA	35.000,00	0,00	-12.700,00	0,00	-1.109,73	-13.809,73	21.190,27	21.178,04	12,23	12,23	-39,46%	99,94%	0,06%
C.Económica: 31 / C.Funcional: I - INVESTIGACIÓN	5.179,00	0,00	0,00	0,00	0,00	0,00	5.179,00	5.178,53	0,47	0,47	0,00%	99,99%	0,01%
C.Económica: 34 / C.Funcional: A - ACTIVIDADES COMPLEMENTARIAS	15.000,00	0,00	0,00	0,00	-11.762,15	-11.762,15	3.237,85	2.583,49	654,36	654,36	-78,41%	79,79%	20,21%
C.Económica: 34 / C.Funcional: I - INVESTIGACIÓN	54.821,00	0,00	0,00	0,00	-12.827,77	-12.827,77	41.993,23	41.993,23	0,00	0,00	-23,40%	100,00%	0,00%
C.Económica: 48 / C.Funcional: A - ACTIVIDADES COMPLEMENTARIAS	968.630,00	0,00	0,00	0,00	30.496,07	30.496,07	999.126,07	999.126,07	0,00	0,00	3,15%	100,00%	0,00%
C.Económica: 48 / C.Funcional: E - ENSEÑANZA	556.000,00	0,00	0,00	0,00	0,00	0,00	556.000,00	556.000,00	0,00	0,00	0,00%	100,00%	0,00%
C.Económica: 60 / C.Funcional: A - ACTIVIDADES COMPLEMENTARIAS	56.000,00	0,00	0,00	0,00	0,00	0,00	56.000,00	47.012,37	8.987,63	8.987,63	0,00%	83,95%	16,05%
C.Económica: 86 / C.Funcional: A - ACTIVIDADES COMPLEMENTARIAS	2.707,00	0,00	0,00	0,00	0,00	0,00	2.707,00	0,00	2.707,00	2.707,00	0,00%	0,00%	100,00%
C.Económica: 87 / C.Funcional: A - ACTIVIDADES COMPLEMENTARIAS	2.800,00	0,00	0,00	0,00	0,00	0,00	2.800,00	0,00	2.800,00	2.800,00	0,00%	0,00%	100,00%
C.Económica: 91 / C.Funcional: A - ACTIVIDADES COMPLEMENTARIAS	172.725,00	0,00	0,00	0,00	0,00	0,00	172.725,00	172.725,00	0,00	0,00	0,00%	100,00%	0,00%
C.Económica: 91 / C.Funcional: I - INVESTIGACIÓN	220.018,00	0,00	0,00	0,00	0,00	0,00	220.018,00	220.017,88	0,12	0,12	0,00%	100,00%	0,00%
04.01.CJ - SERVICIOS GENERALES CAMPUS JAEN	0,00	0,00	0,00	0,00	0,00	0,00	0,00	5.899.451,36	-5.899.451,36	-5.899.451,36	-	-	-
C.Económica: 2 / C.Funcional: A - ACTIVIDADES COMPLEMENTARIAS	0,00	0,00	0,00	0,00	0,00	0,00	0,00	5.899.451,36	-5.899.451,36	-5.899.451,36	-	-	-
04.01.CL - SERVICIOS GENERALES CAMPUS LINARES	0,00	0,00	0,00	0,00	0,00	0,00	0,00	1.773.656,46	-1.773.656,46	-1.773.656,46	-	-	-

ujaen.es

ANEXO I.1. ESTADO DE APLICACIÓN DE LOS CRÉDITOS PRESUPUESTARIOS SEGÚN ESTRUCTURA ECONÓMICA, ORGÁNICA y FUNCIONAL. EJERCICIO ECONÓMICO 2024

- En euros -

COD. DESCRIPCIÓN	Crédito inicial (1)	Modificaciones: Remanentes (2)	Modificaciones: Redistribuciones (3)	Modificaciones: Anticipos (4)	Modificaciones: Otras modif. (5)	Total modificaciones (6) = (2+3+4+5)	Crédito final (7) = (1+6)	Crédito dispuesto (8)	Crédito disponible: Bruto (9) = (7-8)	Crédito disponible: Neto (10) = (9-4)	Modificación s/Cto. (11) = (6/1)	Gastado s/Cto. final (12) = (8/7)	Disp. bruto s/Cto. final (13) = (9/7)
C.Económica: 2 / C.Funcional: A - ACTIVIDADES COMPLEMENTARIAS	0,00	0,00	0,00	0,00	0,00	0,00	0,00	1.773.656,46	-1.773.656,46	-1.773.656,46	-	-	-
04.01.03 - SUBV ESP ACTIVIDAD DEL PROFESOR EMÉRITO FARAMIÑÁN GILBERT	0,00	75,86	0,00	0,00	0,00	75,86	75,86	0,00	75,86	75,86	-	0,00%	100,00%
C.Económica: 645 / C.Funcional: AS - SUBVENCIONES ESPECÍFICAS	0,00	75,86	0,00	0,00	0,00	75,86	75,86	0,00	75,86	75,86	-	0,00%	100,00%
04.01.05 - GASTOS POR ESTANCIA DE LA UJA EN GEOLIT	30.000,00	0,00	0,00	0,00	15.949,91	15.949,91	45.949,91	45.802,08	147,83	147,83	53,17%	99,68%	0,32%
C.Económica: 2 / C.Funcional: IFT - TRANSFERENCIA DEL CONOCIMIENTO	30.000,00	0,00	0,00	0,00	15.949,91	15.949,91	45.949,91	45.802,08	147,83	147,83	53,17%	99,68%	0,32%
04.01.06 - FONDO COVID-19 CREADO POR EL REAL DECRETO-LEY 22 - 2020	0,00	410.693,78	0,00	0,00	0,00	410.693,78	410.693,78	37.617,07	373.076,71	373.076,71	-	9,16%	90,84%
C.Económica: 2 / C.Funcional: A - ACTIVIDADES COMPLEMENTARIAS	0,00	23.719,97	0,00	0,00	0,00	23.719,97	23.719,97	3.558,19	20.161,78	20.161,78	-	15,00%	85,00%
C.Económica: 60 / C.Funcional: A - ACTIVIDADES COMPLEMENTARIAS	0,00	386.973,81	0,00	0,00	0,00	386.973,81	386.973,81	34.058,88	352.914,93	352.914,93	-	8,80%	91,20%
04.01.AA - REMANENTES DE FINANCIACIÓN AFECTADA SERVICIOS GENERALES	0,00	1.652.858,84	-139.024,89	-12.716,91	-248.453,03	1.252.664,01	1.252.664,01	34.896,36	1.217.767,65	1.230.484,56	-	2,79%	97,21%
C.Económica: 2 / C.Funcional: A - ACTIVIDADES COMPLEMENTARIAS	0,00	57.633,48	244,36	0,00	-3.200,00	54.677,84	54.677,84	0,00	54.677,84	54.677,84	-	0,00%	100,00%
C.Económica: 2 / C.Funcional: AGC - IGUALDAD, DIVERSIDAD Y RESPONSABILIDAD SOCIAL	0,00	58,64	0,00	0,00	0,00	58,64	58,64	0,00	58,64	58,64	-	0,00%	100,00%
C.Económica: 2 / C.Funcional: AIT - ESTRATEGIA Y UNIVERSIDAD DIGITAL	0,00	45.000,00	-45.000,00	0,00	0,00	0,00	0,00	0,00	0,00	0,00	-	-	-
C.Económica: 2 / C.Funcional: ALI - EMPLEABILIDAD	0,00	2.674,08	0,00	0,00	0,00	2.674,08	2.674,08	0,00	2.674,08	2.674,08	-	0,00%	100,00%
C.Económica: 2 / C.Funcional: C - CULTURA	0,00	3.311,97	-2.375,00	0,00	0,00	936,97	936,97	0,00	936,97	936,97	-	0,00%	100,00%
C.Económica: 2 / C.Funcional: CEM - AULA ABIERTA	0,00	4.857,52	0,00	0,00	0,00	4.857,52	4.857,52	0,00	4.857,52	4.857,52	-	0,00%	100,00%
C.Económica: 2 / C.Funcional: E - ENSEÑANZA	0,00	2.593,84	-2.500,00	0,00	0,00	93,84	93,84	0,00	93,84	93,84	-	0,00%	100,00%
C.Económica: 2 / C.Funcional: EPC - CURSOS DE EXTENSION UNIVERSITARIA Y DE VERANO	0,00	6.225,67	0,00	0,00	0,00	6.225,67	6.225,67	0,00	6.225,67	6.225,67	-	0,00%	100,00%
C.Económica: 2 / C.Funcional: EPE - FORMACION CONTINUA ESPECIFICA	0,00	5.123,31	0,00	0,00	0,00	5.123,31	5.123,31	0,00	5.123,31	5.123,31	-	0,00%	100,00%
C.Económica: 2 / C.Funcional: EPG - FORMACION CONTINUA GENÉRICA	0,00	18.686,65	0,00	0,00	-10.000,00	8.686,65	8.686,65	0,00	8.686,65	8.686,65	-	0,00%	100,00%
C.Económica: 2 / C.Funcional: EPJ - JORNADAS, CONGRESOS Y SIMILARES	0,00	11.885,09	94,46	0,00	0,00	11.979,55	11.979,55	0,00	11.979,55	11.979,55	-	0,00%	100,00%
C.Económica: 2 / C.Funcional: EPP - TITULOS PROPIOS DE POSTGRADO	0,00	89.879,94	0,00	-1.166,68	0,00	88.713,26	88.713,26	0,00	88.713,26	89.879,94	-	0,00%	100,00%
C.Económica: 2 / C.Funcional: I - INVESTIGACIÓN	0,00	2.259,63	0,00	0,00	0,00	2.259,63	2.259,63	0,00	2.259,63	2.259,63	-	0,00%	100,00%
C.Económica: 2 / C.Funcional: IFJ - JORNADAS CONGRESOS Y SIMILARES	0,00	2.320,30	0,00	0,00	0,00	2.320,30	2.320,30	0,00	2.320,30	2.320,30	-	0,00%	100,00%
C.Económica: 2 / C.Funcional: IFT - TRANSFERENCIA DEL CONOCIMIENTO	0,00	1,98	0,00	0,00	0,00	1,98	1,98	0,00	1,98	1,98	-	0,00%	100,00%
C.Económica: 48 / C.Funcional: ACI - INTERNACIONALIZACIÓN	0,00	50.229,95	122.968,00	0,00	-26.000,00	147.197,95	147.197,95	0,00	147.197,95	147.197,95	-	0,00%	100,00%
C.Económica: 48 / C.Funcional: ALE - ESTUDIANTES	0,00	350,00	0,00	0,00	0,00	350,00	350,00	0,00	350,00	350,00	-	0,00%	100,00%
C.Económica: 48 / C.Funcional: ALI - EMPLEABILIDAD	0,00	2.791,26	7.884,34	0,00	0,00	10.675,60	10.675,60	0,00	10.675,60	10.675,60	-	0,00%	100,00%
C.Económica: 48 / C.Funcional: E - ENSEÑANZA	0,00	15,09	0,00	0,00	0,00	15,09	15,09	0,00	15,09	15,09	-	0,00%	100,00%
C.Económica: 48 / C.Funcional: IFT - TRANSFERENCIA DEL CONOCIMIENTO	0,00	60,30	0,00	0,00	0,00	60,30	60,30	0,00	60,30	60,30	-	0,00%	100,00%
C.Económica: 60 / C.Funcional: AIT - ESTRATEGIA Y UNIVERSIDAD DIGITAL	0,00	260.000,00	-211.000,00	0,00	-49.000,00	0,00	0,00	0,00	0,00	0,00	-	-	-
C.Económica: 640 / C.Funcional: IBP - PROYECTOS DE INVESTIGACIÓN	0,00	310.652,63	112.913,95	-12.639,00	-83.059,33	327.868,25	327.868,25	0,00	327.868,25	340.507,25	-	0,00%	100,00%
C.Económica: 641 / C.Funcional: IBG - GRUPOS DE INVESTIGACIÓN	0,00	560,00	0,00	0,00	0,00	560,00	560,00	0,00	560,00	560,00	-	0,00%	100,00%
C.Económica: 642 / C.Funcional: IAC - CONTRATOS DE INVESTIGACIÓN	0,00	159.646,11	-5.418,02	-27.871,23	0,00	126.356,86	126.356,86	0,00	126.356,86	154.228,09	-	0,00%	100,00%
C.Económica: 642 / C.Funcional: IAI - CONTRATOS DE INVESTIGACIÓN INTERNOS	0,00	7.145,67	0,00	0,00	0,00	7.145,67	7.145,67	0,00	7.145,67	7.145,67	-	0,00%	100,00%
C.Económica: 644 / C.Funcional: IFS - AYUDAS A LA INVESTIGACIÓN	0,00	430.143,26	-131.405,50	0,00	-77.193,70	221.544,06	221.544,06	0,00	221.544,06	221.544,06	-	0,00%	100,00%
C.Económica: 645 / C.Funcional: AS - SUBVENCIONES ESPECÍFICAS	0,00	178.752,47	14.568,52	28.960,00	0,00	222.280,99	222.280,99	34.896,36	187.384,63	158.424,63	-	15,70%	84,30%
04.01.AB - APORTACION CAJA RURAL DE JAEN PARA INVERSIONES	0,00	1.077.290,23	-119.990,39	0,00	0,00	957.299,84	957.299,84	0,00	957.299,84	957.299,84	-	0,00%	100,00%
C.Económica: 60 / C.Funcional: AIT - ESTRATEGIA Y UNIVERSIDAD DIGITAL	0,00	26.458,46	-20.764,00	0,00	100.000,00	105.694,46	105.694,46	0,00	105.694,46	105.694,46	-	0,00%	100,00%
C.Económica: 66 / C.Funcional: AID - UNIVERSIDAD SOSTENIBLE Y SALUDABLE	0,00	1.050.831,77	-99.226,39	0,00	-100.000,00	851.605,38	851.605,38	0,00	851.605,38	851.605,38	-	0,00%	100,00%
04.02.01 - SERVICIO JURIDICO	765,00	0,00	0,00	0,00	0,00	0,00	765,00	67,53	697,47	697,47	0,00%	8,83%	91,17%
C.Económica: 2 / C.Funcional: A - ACTIVIDADES COMPLEMENTARIAS	765,00	0,00	0,00	0,00	0,00	0,00	765,00	67,53	697,47	697,47	0,00%	8,83%	91,17%
04.02.02 - SERVICIO DE CONTROL INTERNO	2.375,00	0,00	0,00	0,00	7.983,77	7.983,77	10.358,77	2.978,56	7.380,21	7.380,21	336,16%	28,75%	71,25%
C.Económica: 2 / C.Funcional: A - ACTIVIDADES COMPLEMENTARIAS	2.375,00	0,00	0,00	0,00	7.533,77	7.533,77	9.908,77	2.625,75	7.283,02	7.283,02	317,21%	26,50%	73,50%
C.Económica: 60 / C.Funcional: A - ACTIVIDADES COMPLEMENTARIAS	0,00	0,00	0,00	0,00	450,00	450,00	450,00	352,81	97,19	97,19	-	78,40%	21,60%
04.03.01 - SERVICIO DE GESTION ACADEMICA	80.000,00	0,00	0,00	0,00	660,18	660,18	80.660,18	75.785,65	4.874,53	4.874,53	0,83%	93,96%	6,04%
C.Económica: 2 / C.Funcional: E - ENSEÑANZA	80.000,00	0,00	0,00	0,00	-3.718,95	-3.718,95	76.281,05	71.771,19	4.509,86	4.509,86	-4,65%	94,09%	5,91%
C.Económica: 48 / C.Funcional: E - ENSEÑANZA	0,00	0,00	0,00	0,00	1.360,18	1.360,18	1.360,18	1.100,30	259,88	259,88	-	80,89%	19,11%
C.Económica: 60 / C.Funcional: E - ENSEÑANZA	0,00	0,00	0,00	0,00	3.018,95	3.018,95	3.018,95	2.914,16	104,79	104,79	-	96,53%	3,47%
04.03.02 - SERVICIO DE ATENCION Y AYUDAS AL ESTUDIANTE	17.000,00	0,00	0,00	0,00	0,00	0,00	17.000,00	3.593,82	13.406,18	13.406,18	0,00%	21,14%	78,86%
C.Económica: 2 / C.Funcional: E - ENSEÑANZA	17.000,00	0,00	0,00	0,00	0,00	0,00	17.000,00	3.593,82	13.406,18	13.406,18	0,00%	21,14%	78,86%
04.03.03 - SERVICIO DE GESTIÓN DE LAS ENSEÑANZAS	30.000,00	0,00	0,00	0,00	-26.114,51	-26.114,51	3.885,49	3.741,98	143,51	143,51	-87,05%	96,31%	3,69%
C.Económica: 2 / C.Funcional: E - ENSEÑANZA	30.000,00	0,00	0,00	0,00	-26.820,71	-26.820,71	3.179,29	3.060,29	119,00	119,00	-89,40%	96,26%	3,74%
C.Económica: 60 / C.Funcional: E - ENSEÑANZA	0,00	0,00	0,00	0,00	706,20	706,20	706,20	681,69	24,51	24,51	-	96,53%	3,47%
04.04.01 - SERVICIO DE PERSONAL	1.238.614,00	0,00	2.100,00	0,00	11.153,49	13.253,49	1.251.867,49	1.250.991,53	875,96	875,96	1,07%	99,93%	0,07%
C.Económica: 16 / C.Funcional: AA - ACCIÓN SOCIAL	1.114.764,00	0,00	0,00	0,00	29.379,24	29.379,24	1.144.143,24	1.144.143,24	0,00	0,00	2,64%	100,00%	0,00%
C.Económica: 2 / C.Funcional: AA - ACCIÓN SOCIAL	600,00	0,00	600,00	0,00	-1.200,00	-600,00	0,00	0,00	0,00	0,00	-100,00%	-	-
C.Económica: 2 / C.Funcional: AGG - GERENCIA	8.500,00	0,00	1.500,00	0,00	0,00	1.500,00	10.000,00	9.183,89	816,11	816,11	17,65%	91,84%	8,16%
C.Económica: 60 / C.Funcional: AGG - GERENCIA	0,00	0,00	0,00	0,00	1.724,25	1.724,25	1.724,25	1.664,40	59,85	59,85	-	96,53%	3,47%
C.Económica: 83 / C.Funcional: AA - ACCIÓN SOCIAL	114.750,00	0,00	0,00	0,00	-18.750,00	-18.750,00	96.000,00	96.000,00	0,00	0,00	-16,34%	100,00%	0,00%
04.04.02 - UNIDAD DE CONSERJERÍAS	25.000,00	0,00	-1.500,00	0,00	0,00	-1.500,00	23.500,00	20.953,80	2.546,20	2.546,20	-6,00%	89,17%	10,83%

ANEXO I.1. ESTADO DE APLICACIÓN DE LOS CRÉDITOS PRESUPUESTARIOS SEGÚN ESTRUCTURA ECONÓMICA, ORGÁNICA y FUNCIONAL. EJERCICIO ECONÓMICO 2024

- En euros -

COD. DESCRIPCIÓN	Crédito inicial (1)	Modificaciones: Remanentes (2)	Modificaciones: Redistribuciones (3)	Modificaciones: Anticipos (4)	Modificaciones: Otras modif. (5)	Total modificaciones (6) = (2+3+4+5)	Crédito final (7) = (1+6)	Crédito dispuesto (8)	Crédito disponible: Bruto (9) = (7-8)	Crédito disponible: Neto (10) = (9-4)	Modificación s/Cto. (11) = (6/1)	Gastado s/Cto. final (12) = (8/7)	Disp. bruto s/Cto. final (13) = (9/7)
C.Económica: 2 / C.Funcional: AGG - GERENCIA	25.000,00	0,00	-1.500,00	0,00	0,00	-1.500,00	23.500,00	20.953,80	2.546,20	2.546,20	-6,00%	89,17%	10,83%
04.04.03 - RECURSOS HUMANOS. TRIBUNALES Y TESIS	100.000,00	0,00	0,00	0,00	0,00	0,00	100.000,00	91.238,49	8.761,51	8.761,51	0,00%	91,24%	8,76%
C.Económica: 2 / C.Funcional: AGG - GERENCIA	100.000,00	0,00	0,00	0,00	0,00	0,00	100.000,00	91.238,49	8.761,51	8.761,51	0,00%	91,24%	8,76%
04.05.01 - SERVICIO DE ASUNTOS ECONOMICOS	4.743,00	0,00	600,00	0,00	0,00	600,00	5.343,00	4.932,57	410,43	410,43	12,65%	92,32%	7,68%
C.Económica: 2 / C.Funcional: AGG - GERENCIA	4.743,00	0,00	600,00	0,00	-300,00	300,00	5.043,00	4.722,33	320,67	320,67	6,33%	93,64%	6,36%
C.Económica: 60 / C.Funcional: AGG - GERENCIA	0,00	0,00	0,00	0,00	300,00	300,00	300,00	210,24	89,76	89,76	-	70,08%	29,92%
04.05.02 - SERVICIO DE CONTABILIDAD Y PRESUPUESTOS	4.743,00	0,00	-600,00	0,00	0,00	-600,00	4.143,00	1.784,84	2.358,16	2.358,16	-12,65%	43,08%	56,92%
C.Económica: 2 / C.Funcional: AGG - GERENCIA	4.743,00	0,00	-600,00	0,00	-300,00	-900,00	3.843,00	1.574,60	2.268,40	2.268,40	-18,98%	40,97%	59,03%
C.Económica: 60 / C.Funcional: AGG - GERENCIA	0,00	0,00	0,00	0,00	300,00	300,00	300,00	210,24	89,76	89,76	-	70,08%	29,92%
04.05.03 - SERVICIO DE CONTRATACION Y PATRIMONIO	4.743,00	0,00	0,00	0,00	0,00	0,00	4.743,00	1.623,07	3.119,93	3.119,93	0,00%	34,22%	65,78%
C.Económica: 2 / C.Funcional: AGG - GERENCIA	4.743,00	0,00	0,00	0,00	0,00	0,00	4.743,00	1.623,07	3.119,93	3.119,93	0,00%	34,22%	65,78%
04.06 - SERVICIO DE ARCHIVO	13.311,00	0,00	0,00	0,00	660,18	660,18	13.971,18	13.498,01	473,17	473,17	4,96%	96,61%	3,39%
C.Económica: 2 / C.Funcional: A - ACTIVIDADES COMPLEMENTARIAS	13.311,00	0,00	0,00	0,00	-433,36	-433,36	12.877,64	12.404,47	473,17	473,17	-3,26%	96,33%	3,67%
C.Económica: 48 / C.Funcional: A - ACTIVIDADES COMPLEMENTARIAS	0,00	0,00	0,00	0,00	1.093,54	1.093,54	1.093,54	1.093,54	0,00	0,00	-	100,00%	0,00%
04.06.AA - XXIX Jornadas de la Conferencia de Archivos Universitarios Españolas	0,00	0,00	0,00	0,00	6.700,00	6.700,00	6.700,00	6.239,90	460,10	460,10	-	93,13%	6,87%
C.Económica: 2 / C.Funcional: EPJ - JORNADAS, CONGRESOS Y SIMILARES	0,00	0,00	0,00	0,00	6.700,00	6.700,00	6.700,00	6.239,90	460,10	460,10	-	93,13%	6,87%
04.07 - SERVICIO DE BIBLIOTECA	677.400,00	0,00	0,00	0,00	35.854,63	35.854,63	713.254,63	702.649,69	10.604,94	10.604,94	5,29%	98,51%	1,49%
C.Económica: 2 / C.Funcional: E - ENSEÑANZA	202.000,00	0,00	0,00	0,00	-2.356,66	-2.356,66	199.643,34	191.209,10	8.434,24	8.434,24	-1,17%	95,78%	4,22%
C.Económica: 2 / C.Funcional: I - INVESTIGACIÓN	475.400,00	0,00	0,00	0,00	34.711,29	34.711,29	510.111,29	508.011,39	2.099,90	2.099,90	7,30%	99,59%	0,41%
C.Económica: 48 / C.Funcional: E - ENSEÑANZA	0,00	0,00	0,00	0,00	2.700,00	2.700,00	2.700,00	2.670,00	30,00	30,00	-	98,89%	1,11%
C.Económica: 60 / C.Funcional: E - ENSEÑANZA	0,00	0,00	0,00	0,00	800,00	800,00	800,00	759,20	40,80	40,80	-	94,90%	5,10%
04.07.AA - Asamblea Anual de directores de Bibliotecas REBIUN y el Workshop de Proyectos Dig	0,00	0,00	11.200,00	0,00	82.477,04	93.677,04	93.677,04	70.860,68	22.816,36	22.816,36	-	75,64%	24,36%
C.Económica: 2 / C.Funcional: EPJ - JORNADAS, CONGRESOS Y SIMILARES	0,00	0,00	11.200,00	0,00	81.417,04	92.617,04	92.617,04	69.841,02	22.776,02	22.776,02	-	75,41%	24,59%
C.Económica: 60 / C.Funcional: EPJ - JORNADAS, CONGRESOS Y SIMILARES	0,00	0,00	0,00	0,00	1.060,00	1.060,00	1.060,00	1.019,66	40,34	40,34	-	96,19%	3,81%
04.08 - SERVICIO DE DEPORTES	195.000,00	0,00	0,00	0,00	1.180,18	1.180,18	196.180,18	195.963,85	216,33	216,33	0,61%	99,89%	0,11%
C.Económica: 2 / C.Funcional: C - CULTURA	180.000,00	0,00	0,00	0,00	-2.282,57	-2.282,57	177.717,43	177.550,43	167,00	167,00	-1,27%	99,91%	0,09%
C.Económica: 48 / C.Funcional: C - CULTURA	0,00	0,00	0,00	0,00	1.320,36	1.320,36	1.320,36	1.320,36	0,00	0,00	-	100,00%	0,00%
C.Económica: 60 / C.Funcional: C - CULTURA	15.000,00	0,00	0,00	0,00	2.142,39	2.142,39	17.142,39	17.093,06	49,33	49,33	14,28%	99,71%	0,29%
04.09 - SERVICIO DE INFORMACIÓN, REGISTRO Y ADMÓN ELECTRÓNICA	4.743,00	0,00	0,00	0,00	0,00	0,00	4.743,00	2.394,64	2.348,36	2.348,36	0,00%	50,49%	49,51%
C.Económica: 2 / C.Funcional: A - ACTIVIDADES COMPLEMENTARIAS	4.743,00	0,00	0,00	0,00	0,00	0,00	4.743,00	2.394,64	2.348,36	2.348,36	0,00%	50,49%	49,51%
04.10 - SERVICIO DE INFORMÁTICA	2.140.000,00	0,00	256.000,00	0,00	-38.502,06	217.497,94	2.357.497,94	2.199.220,42	158.277,52	158.277,52	10,16%	93,29%	6,71%
C.Económica: 2 / C.Funcional: AIT - ESTRATEGIA Y UNIVERSIDAD DIGITAL	1.800.000,00	0,00	45.000,00	0,00	44.845,87	89.845,87	1.889.845,87	1.790.847,63	98.998,24	98.998,24	4,99%	94,76%	5,24%
C.Económica: 48 / C.Funcional: AIT - ESTRATEGIA Y UNIVERSIDAD DIGITAL	0,00	0,00	0,00	0,00	9.000,00	9.000,00	9.000,00	9.000,00	0,00	0,00	-	100,00%	0,00%
C.Económica: 60 / C.Funcional: AIT - ESTRATEGIA Y UNIVERSIDAD DIGITAL	340.000,00	0,00	211.000,00	0,00	-92.347,93	118.652,07	458.652,07	399.372,79	59.279,28	59.279,28	34,90%	87,08%	12,92%
04.10.AA - PLAN RENOVE PDI: EQUIPAMIENTO INFORMATICO	79.236,00	36.555,52	20.764,00	0,00	101.624,56	158.944,08	238.180,08	105.134,40	133.045,68	133.045,68	200,60%	44,14%	55,86%
C.Económica: 60 / C.Funcional: AIT - ESTRATEGIA Y UNIVERSIDAD DIGITAL	79.236,00	36.555,52	20.764,00	0,00	101.624,56	158.944,08	238.180,08	105.134,40	133.045,68	133.045,68	200,60%	44,14%	55,86%
04.10.AB - PLAN RENOVE PAS: EQUIPAMIENTO INFORMATICO	0,00	553,90	0,00	0,00	100.000,00	100.553,90	100.553,90	498,37	100.055,53	100.055,53	-	0,50%	99,50%
C.Económica: 60 / C.Funcional: AIT - ESTRATEGIA Y UNIVERSIDAD DIGITAL	0,00	553,90	0,00	0,00	100.000,00	100.553,90	100.553,90	498,37	100.055,53	100.055,53	-	0,50%	99,50%
04.11 - SERVICIO DE GESTIÓN DE LA INVESTIGACIÓN	9.000,00	0,00	0,00	0,00	0,00	0,00	9.000,00	4.190,51	4.809,49	4.809,49	0,00%	46,56%	53,44%
C.Económica: 2 / C.Funcional: IFP - INVESTIGACIÓN	9.000,00	0,00	0,00	0,00	-4.160,00	-4.160,00	4.840,00	3.051,21	1.788,79	1.788,79	-46,22%	63,04%	36,96%
C.Económica: 60 / C.Funcional: IFP - INVESTIGACIÓN	0,00	0,00	0,00	0,00	4.160,00	4.160,00	4.160,00	1.139,30	3.020,70	3.020,70	-	27,39%	72,61%
04.11.AB - FONDO DE INDEMNIZACION DE CONTRATOS	0,00	0,00	0,00	0,00	1.489,73	1.489,73	1.489,73	0,00	1.489,73	1.489,73	-	0,00%	100,00%
C.Económica: 643 / C.Funcional: I - INVESTIGACIÓN	0,00	0,00	0,00	0,00	1.489,73	1.489,73	1.489,73	0,00	1.489,73	1.489,73	-	0,00%	100,00%
04.12.05 - CONSTRUCCIÓN DEL EDIFICIO RECTORADO	0,00	4.000,00	32.729,31	0,00	52.000,00	88.729,31	88.729,31	85.264,00	3.465,31	3.465,31	-	96,09%	3,91%
C.Económica: 60 / C.Funcional: AID - UNIVERSIDAD SOSTENIBLE Y SALUDABLE	0,00	4.000,00	32.729,31	0,00	52.000,00	88.729,31	88.729,31	85.264,00	3.465,31	3.465,31	-	96,09%	3,91%
04.12.15 - AMPLIACION DEL PABELLON POLIDEPORTIVO EN JAEN.	0,00	4.096,68	0,00	0,00	0,00	4.096,68	4.096,68	0,00	4.096,68	4.096,68	-	0,00%	100,00%
C.Económica: 60 / C.Funcional: AID - UNIVERSIDAD SOSTENIBLE Y SALUDABLE	0,00	4.096,68	0,00	0,00	0,00	4.096,68	4.096,68	0,00	4.096,68	4.096,68	-	0,00%	100,00%
04.12.23 - EDIFICIO DE LABORATORIOS DE INVESTIGACION (D-4)	0,00	630.759,25	0,00	0,00	0,00	630.759,25	630.759,25	23.457,78	607.301,47	607.301,47	-	3,72%	96,28%
C.Económica: 60 / C.Funcional: IID - INFRAESTRUCTURAS PARA LA INVESTIGACION	0,00	630.759,25	0,00	0,00	0,00	630.759,25	630.759,25	23.457,78	607.301,47	607.301,47	-	3,72%	96,28%
04.12.AB - AMPLIACIÓN JARDINES DEL CAMPUS (zona edif C5-aparcamiento P4N)	0,00	69.989,50	0,00	0,00	-11.525,16	58.464,34	58.464,34	56.840,86	1.623,48	1.623,48	-	97,22%	2,78%
C.Económica: 60 / C.Funcional: AID - UNIVERSIDAD SOSTENIBLE Y SALUDABLE	0,00	69.989,50	0,00	0,00	-11.525,16	58.464,34	58.464,34	56.840,86	1.623,48	1.623,48	-	97,22%	2,78%
04.12.AD - MOBILIARIO PLANTAS 2ª,3ª Y 4ª DE MAGISTERIO	0,00	186.900,75	0,00	0,00	-29.023,71	157.877,04	157.877,04	151.845,84	6.031,20	6.031,20	-	96,18%	3,82%
C.Económica: 2 / C.Funcional: AID - UNIVERSIDAD SOSTENIBLE Y SALUDABLE	0,00	570,99	0,00	0,00	0,00	570,99	570,99	0,00	570,99	570,99	-	0,00%	100,00%
C.Económica: 60 / C.Funcional: AID - UNIVERSIDAD SOSTENIBLE Y SALUDABLE	0,00	186.329,76	0,00	0,00	-29.023,71	157.306,05	157.306,05	151.845,84	5.460,21	5.460,21	-	96,53%	3,47%
04.12.AG - REASFALTADO DE LOS APARCAMIENTOS GENERALES P4	5.000,00	0,00	0,00	0,00	0,00	0,00	5.000,00	0,00	5.000,00	5.000,00	0,00%	0,00%	100,00%
C.Económica: 66 / C.Funcional: AID - UNIVERSIDAD SOSTENIBLE Y SALUDABLE	5.000,00	0,00	0,00	0,00	0,00	0,00	5.000,00	0,00	5.000,00	5.000,00	0,00%	0,00%	100,00%
04.12.AH - EQUIPAMIENTO PARA LA IMPLANTACIÓN DEL GRADO DE MEDICINA	0,00	1.117.794,82	0,00	0,00	3.421,19	1.121.216,01	1.121.216,01	210.353,32	910.862,69	910.862,69	-	18,76%	81,24%
C.Económica: 2 / C.Funcional: AID - UNIVERSIDAD SOSTENIBLE Y SALUDABLE	0,00	137.091,91	0,00	0,00	3.421,19	140.513,10	140.513,10	3.657,15	136.855,95	136.855,95	-	2,60%	97,40%
C.Económica: 60 / C.Funcional: AID - UNIVERSIDAD SOSTENIBLE Y SALUDABLE	0,00	980.702,91	0,00	0,00	0,00	980.702,91	980.702,91	206.696,17	774.006,74	774.006,74	-	21,08%	78,92%
04.12.AJ - INSTALACIÓN FOTOVOLTAICA PARA LA RECARGA DE VEHÍCULOS ELÉCTRICOS (ZONA B!	230.000,00	0,00	0,00	0,00	0,00	0,00	230.000,00	121.825,16	108.174,84	108.174,84	0,00%	52,97%	47,03%

ujaen.es

ANEXO I.1. ESTADO DE APLICACIÓN DE LOS CRÉDITOS PRESUPUESTARIOS SEGÚN ESTRUCTURA ECONÓMICA, ORGÁNICA y FUNCIONAL. EJERCICIO ECONÓMICO 2024

- En euros -

COD. DESCRIPCIÓN	Crédito inicial (1)	Modificaciones: Remanentes (2)	Redistribuciones (3)	Anticipos (4)	Otras modif. (5)	Total modificaciones (6) = (2+3+4+5)	Crédito final (7) = (1+6)	Crédito dispuesto (8)	Crédito disponible: Bruto (9) = (7-8)	Neto (10) = (9-4)	Modificación s/Cto. (11) = (6/1)	Gastado s/Cto. final (12) = (8/7)	Disp. bruto s/Cto. final (13) = (9/7)
C.Económica: 60 / C.Funcional: AID - UNIVERSIDAD SOSTENIBLE Y SALUDABLE	230.000,00	0,00	0,00	0,00	0,00	0,00	230.000,00	121.825,16	108.174,84	108.174,84	0,00%	52,97%	47,03%
04.12.AK - ADAPTACIÓN SERVICIOS ADMINISTRATIVOS EN EL EDIFICIO B2	10.000,00	0,00	0,00	0,00	0,00	0,00	10.000,00	0,00	10.000,00	10.000,00	0,00%	0,00%	100,00%
C.Económica: 66 / C.Funcional: AID - UNIVERSIDAD SOSTENIBLE Y SALUDABLE	10.000,00	0,00	0,00	0,00	0,00	0,00	10.000,00	0,00	10.000,00	10.000,00	0,00%	0,00%	100,00%
04.12.AL - ADAPTACIÓN PLANTAS BAJA Y SÓTANO EDIFICIO ZABALETA D1	10.000,00	0,00	0,00	0,00	0,00	0,00	10.000,00	0,00	10.000,00	10.000,00	0,00%	0,00%	100,00%
C.Económica: 66 / C.Funcional: AID - UNIVERSIDAD SOSTENIBLE Y SALUDABLE	10.000,00	0,00	0,00	0,00	0,00	0,00	10.000,00	0,00	10.000,00	10.000,00	0,00%	0,00%	100,00%
04.12.AM - ADECUACIÓN EDIFICIO B3 PARA DECANATO DE CIENCIAS Y OTROS	30.000,00	0,00	0,00	0,00	-30.000,00	-30.000,00	0,00	0,00	0,00	0,00	-100,00%	-	-
C.Económica: 66 / C.Funcional: AID - UNIVERSIDAD SOSTENIBLE Y SALUDABLE	30.000,00	0,00	0,00	0,00	-30.000,00	-30.000,00	0,00	0,00	0,00	0,00	-100,00%	-	-
04.12.AN - ADAPTACIÓN DE ASEOS DEL COLEGIO MAYOR	130.000,00	0,00	0,00	0,00	-130.000,00	-130.000,00	0,00	0,00	0,00	0,00	-100,00%	-	-
C.Económica: 66 / C.Funcional: AID - UNIVERSIDAD SOSTENIBLE Y SALUDABLE	130.000,00	0,00	0,00	0,00	-130.000,00	-130.000,00	0,00	0,00	0,00	0,00	-100,00%	-	-
04.12.AO - ADAPTACIÓN DE CONTRAVENTANAS DEL EDIFICIO ALOJAMIENTOS UNIVERSITARIOS	230.000,00	150.000,00	-380.000,00	0,00	0,00	-230.000,00	0,00	0,00	0,00	0,00	-100,00%	-	-
C.Económica: 66 / C.Funcional: AID - UNIVERSIDAD SOSTENIBLE Y SALUDABLE	230.000,00	150.000,00	-380.000,00	0,00	0,00	-230.000,00	0,00	0,00	0,00	0,00	-100,00%	-	-
04.12.AP - MOBILIARIO EDIFICIO LABORATORIOS DE INVESTIGACIÓN	0,00	401.481,77	-70.000,00	0,00	0,00	331.481,77	331.481,77	0,00	331.481,77	331.481,77	-	0,00%	100,00%
C.Económica: 60 / C.Funcional: AID - UNIVERSIDAD SOSTENIBLE Y SALUDABLE	0,00	401.481,77	-70.000,00	0,00	0,00	331.481,77	331.481,77	0,00	331.481,77	331.481,77	-	0,00%	100,00%
04.12.AQ - MOBILIARIO EDIFICIO I+D+I E TIC	0,00	194.212,11	70.000,00	0,00	1.093.897,75	1.358.109,86	1.358.109,86	500.638,45	857.471,41	857.471,41	-	36,86%	63,14%
C.Económica: 2 / C.Funcional: AID - UNIVERSIDAD SOSTENIBLE Y SALUDABLE	0,00	0,00	0,00	0,00	15.565,68	15.565,68	15.565,68	15.181,80	383,88	383,88	-	97,53%	2,47%
C.Económica: 60 / C.Funcional: AID - UNIVERSIDAD SOSTENIBLE Y SALUDABLE	0,00	194.212,11	70.000,00	0,00	1.078.332,07	1.342.544,18	1.342.544,18	485.456,65	857.087,53	857.087,53	-	36,16%	63,84%
04.12.AR - REFORMA INSTALACIÓN DE CLIMATIZACIÓN DEL EDIFICIO D3	0,00	261.875,45	479.226,39	0,00	0,00	741.101,84	741.101,84	500.335,80	240.766,04	240.766,04	-	67,51%	32,49%
C.Económica: 66 / C.Funcional: AID - UNIVERSIDAD SOSTENIBLE Y SALUDABLE	0,00	261.875,45	479.226,39	0,00	0,00	741.101,84	741.101,84	500.335,80	240.766,04	240.766,04	-	67,51%	32,49%
04.12.AS - TRASLADOS POR APERTURA DE NUEVOS EDIFICIOS	0,00	100.000,00	0,00	0,00	0,00	100.000,00	100.000,00	29.540,01	70.459,99	70.459,99	-	29,54%	70,46%
C.Económica: 2 / C.Funcional: AID - UNIVERSIDAD SOSTENIBLE Y SALUDABLE	0,00	100.000,00	0,00	0,00	0,00	100.000,00	100.000,00	29.540,01	70.459,99	70.459,99	-	29,54%	70,46%
04.12.AT - AMPLIACION JARDINES DEL CCT LINARES	45.000,00	0,00	0,00	0,00	-45.000,00	-45.000,00	0,00	0,00	0,00	0,00	-100,00%	-	-
C.Económica: 60 / C.Funcional: AID - UNIVERSIDAD SOSTENIBLE Y SALUDABLE	45.000,00	0,00	0,00	0,00	-45.000,00	-45.000,00	0,00	0,00	0,00	0,00	-100,00%	-	-
04.12.AU - ADAPTACION LABORATORIO DE DISECCION	90.000,00	0,00	0,00	0,00	-90.000,00	-90.000,00	0,00	0,00	0,00	0,00	-100,00%	-	-
C.Económica: 60 / C.Funcional: AID - UNIVERSIDAD SOSTENIBLE Y SALUDABLE	90.000,00	0,00	0,00	0,00	-90.000,00	-90.000,00	0,00	0,00	0,00	0,00	-100,00%	-	-
04.12.AV - CONTROL DE APARCAMIENTOS-1ª FASE CAMPUS DE LAS LAGUNILLAS	150.000,00	0,00	0,00	0,00	-150.000,00	-150.000,00	0,00	0,00	0,00	0,00	-100,00%	-	-
C.Económica: 60 / C.Funcional: AID - UNIVERSIDAD SOSTENIBLE Y SALUDABLE	150.000,00	0,00	0,00	0,00	-150.000,00	-150.000,00	0,00	0,00	0,00	0,00	-100,00%	-	-
04.12.AW - REFORMA DE LA PLANTA PRIMERA DEL EDIFICIO C1	15.000,00	0,00	0,00	0,00	-15.000,00	-15.000,00	0,00	0,00	0,00	0,00	-100,00%	-	-
C.Económica: 66 / C.Funcional: AID - UNIVERSIDAD SOSTENIBLE Y SALUDABLE	15.000,00	0,00	0,00	0,00	-15.000,00	-15.000,00	0,00	0,00	0,00	0,00	-100,00%	-	-
04.12.C1 - SOMVI: UNIDAD DE EDIFICACIONES	450.000,00	0,00	0,00	0,00	271.046,00	271.046,00	721.046,00	651.793,19	69.252,81	69.252,81	60,23%	90,40%	9,60%
C.Económica: 2 / C.Funcional: AID - UNIVERSIDAD SOSTENIBLE Y SALUDABLE	350.000,00	0,00	0,00	0,00	256.026,05	256.026,05	606.026,05	597.718,53	8.307,52	8.307,52	73,15%	98,63%	1,37%
C.Económica: 66 / C.Funcional: AID - UNIVERSIDAD SOSTENIBLE Y SALUDABLE	100.000,00	0,00	0,00	0,00	15.019,95	15.019,95	115.019,95	54.074,66	60.945,29	60.945,29	15,02%	47,01%	52,99%
04.12.C2 - SOMVI: UNIDAD DE INSTALACIONES	1.840.000,00	0,00	0,00	0,00	101.703,49	101.703,49	1.941.703,49	1.795.386,51	146.316,98	146.316,98	5,53%	92,46%	7,54%
C.Económica: 2 / C.Funcional: AID - UNIVERSIDAD SOSTENIBLE Y SALUDABLE	1.575.000,00	0,00	0,00	0,00	282.205,08	282.205,08	1.857.205,08	1.713.439,63	143.765,45	143.765,45	17,92%	92,26%	7,74%
C.Económica: 48 / C.Funcional: AID - UNIVERSIDAD SOSTENIBLE Y SALUDABLE	0,00	0,00	0,00	0,00	2.630,21	2.630,21	2.630,21	2.493,55	136,66	136,66	-	94,80%	5,20%
C.Económica: 60 / C.Funcional: AID - UNIVERSIDAD SOSTENIBLE Y SALUDABLE	40.000,00	0,00	0,00	0,00	30.415,28	30.415,28	70.415,28	68.109,89	2.305,39	2.305,39	76,04%	96,73%	3,27%
C.Económica: 66 / C.Funcional: AID - UNIVERSIDAD SOSTENIBLE Y SALUDABLE	225.000,00	0,00	0,00	0,00	-213.547,08	-213.547,08	11.452,92	11.343,44	109,48	109,48	-94,91%	99,04%	0,96%
04.13 - SERVICIO DE PLANIFICACIÓN Y EVALUACIÓN	4.743,00	0,00	0,00	0,00	0,00	0,00	4.743,00	1.256,13	3.486,87	3.486,87	0,00%	26,48%	73,52%
C.Económica: 2 / C.Funcional: A - ACTIVIDADES COMPLEMENTARIAS	4.743,00	0,00	0,00	0,00	0,00	0,00	4.743,00	1.256,13	3.486,87	3.486,87	0,00%	26,48%	73,52%
04.14 - UNIDAD DE PREVENCIÓN DE RIESGOS LABORALES	165.000,00	0,00	0,00	0,00	0,00	0,00	165.000,00	156.107,43	8.892,57	8.892,57	0,00%	94,61%	5,39%
C.Económica: 2 / C.Funcional: AID - UNIVERSIDAD SOSTENIBLE Y SALUDABLE	165.000,00	0,00	0,00	0,00	0,00	0,00	165.000,00	156.107,43	8.892,57	8.892,57	0,00%	94,61%	5,39%
04.15.17 - A. INVEST. INFR. CIENT. 2018."ACTUALIZACION DE EQUIPAMIENTO DE LOS SERVICIOS	0,00	7.053,62	0,00	0,00	0,00	7.053,62	7.053,62	0,00	7.053,62	7.053,62	-	0,00%	100,00%
C.Económica: 644 / C.Funcional: IFS - AYUDAS A LA INVESTIGACIÓN	0,00	7.053,62	0,00	0,00	0,00	7.053,62	7.053,62	0,00	7.053,62	7.053,62	-	0,00%	100,00%
04.15.18 - A. INVEST. INFR. CIENT. 2018."DESARROLLO DE LA UNIDAD DE BIOLOG VEG., AMB. Y E	0,00	352,05	0,00	0,00	0,00	352,05	352,05	0,00	352,05	352,05	-	0,00%	100,00%
C.Económica: 644 / C.Funcional: IFS - AYUDAS A LA INVESTIGACIÓN	0,00	352,05	0,00	0,00	0,00	352,05	352,05	0,00	352,05	352,05	-	0,00%	100,00%
04.15.AA - MRR.C17.I2 INFRAESTRUCTURA - EQC2021-007735-P	0,00	261.425,74	0,00	0,00	0,00	261.425,74	261.425,74	0,00	261.425,74	261.425,74	-	0,00%	100,00%
C.Económica: 644 / C.Funcional: IFS - AYUDAS A LA INVESTIGACIÓN	0,00	261.425,74	0,00	0,00	0,00	261.425,74	261.425,74	0,00	261.425,74	261.425,74	-	0,00%	100,00%
04.15.C1 - CENTRO DE INSTRUMENTACIÓN CIENTÍFICO TÉCNICA	180.000,00	0,00	0,00	0,00	87.665,78	87.665,78	267.665,78	231.337,79	36.327,99	36.327,99	48,70%	86,43%	13,57%
C.Económica: 2 / C.Funcional: IFP - INVESTIGACIÓN	180.000,00	0,00	0,00	0,00	12.672,52	12.672,52	192.672,52	172.749,16	19.923,36	19.923,36	7,04%	89,66%	10,34%
C.Económica: 48 / C.Funcional: IFP - INVESTIGACIÓN	0,00	0,00	0,00	0,00	1.620,00	1.620,00	1.620,00	660,18	959,82	959,82	-	40,75%	59,25%
C.Económica: 60 / C.Funcional: IFP - INVESTIGACIÓN	0,00	0,00	0,00	0,00	73.373,26	73.373,26	73.373,26	57.928,45	15.444,81	15.444,81	-	78,95%	21,05%
04.15.C2 - CENTRO DE PRODUCCIÓN Y EXPERIMENTACIÓN ANIMAL	49.200,00	0,00	0,00	0,00	-1.504,77	-1.504,77	47.695,23	44.434,82	3.260,41	3.260,41	-3,06%	93,16%	6,84%
C.Económica: 2 / C.Funcional: IFP - INVESTIGACIÓN	39.800,00	0,00	0,00	0,00	-10.888,31	-10.888,31	28.911,69	28.283,16	628,53	628,53	-27,36%	97,83%	2,17%
C.Económica: 60 / C.Funcional: IFP - INVESTIGACIÓN	9.400,00	0,00	0,00	0,00	9.383,54	9.383,54	18.783,54	16.151,66	2.631,88	2.631,88	99,82%	85,99%	14,01%
04.16 - OPERACIONES GENERALES	90.777.097,44	0,00	0,00	0,00	1.568.532,47	1.568.532,47	92.345.629,91	92.321.881,78	23.748,13	23.748,13	1,73%	99,97%	0,03%
C.Económica: 11 / C.Funcional: A - ACTIVIDADES COMPLEMENTARIAS	152.518,68	0,00	0,00	0,00	12.077,28	12.077,28	164.595,96	164.595,96	0,00	0,00	7,92%	100,00%	0,00%
C.Económica: 12 / C.Funcional: A - ACTIVIDADES COMPLEMENTARIAS	46.563.987,15	0,00	0,00	0,00	1.874.513,88	1.874.513,88	48.438.501,03	48.438.501,03	0,00	0,00	4,03%	100,00%	0,00%
C.Económica: 13 / C.Funcional: A - ACTIVIDADES COMPLEMENTARIAS	20.054.317,34	0,00	0,00	0,00	-138.852,57	-138.852,57	19.915.464,77	19.915.464,77	0,00	0,00	-0,69%	100,00%	0,00%
C.Económica: 14 / C.Funcional: A - ACTIVIDADES COMPLEMENTARIAS	120.989,64	0,00	0,00	0,00	13.411,31	13.411,31	134.400,95	134.400,95	0,00	0,00	11,08%	100,00%	0,00%
C.Económica: 15 / C.Funcional: A - ACTIVIDADES COMPLEMENTARIAS	9.779.312,61	0,00	0,00	0,00	285.188,95	285.188,95	10.064.501,56	10.064.380,15	121,41	121,41	2,92%	100,00%	0,00%
C.Económica: 16 / C.Funcional: A - ACTIVIDADES COMPLEMENTARIAS	13.112.972,02	0,00	0,00	0,00	515.193,62	515.193,62	13.628.165,64	13.604.538,92	23.626,72	23.626,72	3,93%	99,83%	0,17%

ANEXO I.1. ESTADO DE APLICACIÓN DE LOS CRÉDITOS PRESUPUESTARIOS SEGÚN ESTRUCTURA ECONÓMICA, ORGÁNICA y FUNCIONAL. EJERCICIO ECONÓMICO 2024

- En euros -

COD. DESCRIPCIÓN	Crédito inicial (1)	Modificaciones: Remanentes (2)	Redistribuciones (3)	Anticipos (4)	Otras modif. (5)	Total modificaciones (6) = (2+3+4+5)	Crédito final (7) = (1+6)	Crédito dispuesto (8)	Crédito disponible: Bruto (9) = (7-8)	Neto (10) = (9-4)	Modificación s/Cto. (11) = (6/1)	Gastado s/Cto. final (12) = (8/7)	Disp. bruto s/Cto. final (13) = (9/7)
C.Económica: 5 / C.Funcional: A - ACTIVIDADES COMPLEMENTARIAS	993.000,00	0,00	0,00	0,00	-993.000,00	-993.000,00	0,00	0,00	0,00	0,00	-100,00%	-	-
04.17 - INSPECCIÓN GENERAL DE SERVICIOS DE LA UJA	6.045,00	0,00	0,00	0,00	0,00	0,00	6.045,00	2.715,61	3.329,39	3.329,39	0,00%	44,92%	55,08%
C.Económica: 2 / C.Funcional: A - ACTIVIDADES COMPLEMENTARIAS	6.045,00	0,00	0,00	0,00	-862,20	-862,20	5.182,80	1.883,41	3.299,39	3.299,39	-14,26%	36,34%	63,66%
C.Económica: 60 / C.Funcional: A - ACTIVIDADES COMPLEMENTARIAS	0,00	0,00	0,00	0,00	862,20	862,20	862,20	832,20	30,00	30,00	-	96,52%	3,48%
04.18 - DEFENSOR UNIVERSITARIO	6.045,00	0,00	0,00	0,00	0,00	0,00	6.045,00	4.212,19	1.832,81	1.832,81	0,00%	69,68%	30,32%
C.Económica: 2 / C.Funcional: A - ACTIVIDADES COMPLEMENTARIAS	6.045,00	0,00	0,00	0,00	-862,20	-862,20	5.182,80	3.379,99	1.802,81	1.802,81	-14,26%	65,22%	34,78%
C.Económica: 60 / C.Funcional: A - ACTIVIDADES COMPLEMENTARIAS	0,00	0,00	0,00	0,00	862,20	862,20	862,20	832,20	30,00	30,00	-	96,52%	3,48%
04.19 - SERVICIO DE RELACIONES INTERNACIONALES Y COOPERACIÓN	4.743,00	0,00	0,00	0,00	0,00	0,00	4.743,00	2.885,40	1.857,60	1.857,60	0,00%	60,83%	39,17%
C.Económica: 2 / C.Funcional: A - ACTIVIDADES COMPLEMENTARIAS	4.743,00	0,00	0,00	0,00	0,00	0,00	4.743,00	2.885,40	1.857,60	1.857,60	0,00%	60,83%	39,17%
04.20 - SERVICIO DE ACTIVIDADES CULTURALES	0,00	0,00	2.375,00	0,00	0,00	2.375,00	2.375,00	2.149,16	225,84	225,84	-	90,49%	9,51%
C.Económica: 2 / C.Funcional: C - CULTURA	0,00	0,00	2.375,00	0,00	0,00	2.375,00	2.375,00	2.149,16	225,84	225,84	-	90,49%	9,51%
05 - PARTICIPACIÓN Y REPRESENTACIÓN INSTITUCIONAL	**31.007,00**	**22.190,56**	**-600,00**	**-18,18**	**-2.000,00**	**19.572,38**	**50.579,38**	**16.090,29**	**34.489,09**	**34.507,27**	**63,12%**	**31,81%**	**68,19%**
05.01 - JUNTA DE PERSONAL DOCENTE E INVESTIGADOR	1.607,00	126,86	0,00	0,00	0,00	126,86	1.733,86	340,53	1.393,33	1.393,33	7,89%	19,64%	80,36%
C.Económica: 2 / C.Funcional: A - ACTIVIDADES COMPLEMENTARIAS	1.607,00	76,86	0,00	0,00	0,00	76,86	1.683,86	340,53	1.343,33	1.343,33	4,78%	20,22%	79,78%
C.Económica: 60 / C.Funcional: A - ACTIVIDADES COMPLEMENTARIAS	0,00	50,00	0,00	0,00	0,00	50,00	50,00	0,00	50,00	50,00	-	0,00%	100,00%
05.02 - JUNTA DE PERSONAL DE ADMINISTRACIÓN Y SERVICIOS	1.607,00	1.305,83	-1.235,00	0,00	0,00	70,83	1.677,83	346,14	1.331,69	1.331,69	4,41%	20,63%	79,37%
C.Económica: 2 / C.Funcional: A - ACTIVIDADES COMPLEMENTARIAS	1.607,00	1.305,83	-1.235,00	0,00	0,00	70,83	1.677,83	346,14	1.331,69	1.331,69	4,41%	20,63%	79,37%
05.03 - COMITE DE EMPRESA	1.607,00	0,00	0,00	-18,18	0,00	-18,18	1.588,82	423,96	1.164,86	1.183,04	-1,13%	26,68%	73,32%
C.Económica: 2 / C.Funcional: A - ACTIVIDADES COMPLEMENTARIAS	1.607,00	0,00	0,00	-18,18	0,00	-18,18	1.588,82	423,96	1.164,86	1.183,04	-1,13%	26,68%	73,32%
05.04 - CONSEJO DE ESTUDIANTES	20.000,00	2.532,76	0,00	0,00	-2.000,00	532,76	20.532,76	8.632,17	11.900,59	11.900,59	2,66%	42,04%	57,96%
C.Económica: 2 / C.Funcional: A - ACTIVIDADES COMPLEMENTARIAS	20.000,00	2.484,56	0,00	0,00	-2.000,00	484,56	20.484,56	8.632,17	11.852,39	11.852,39	2,42%	42,14%	57,86%
C.Económica: 60 / C.Funcional: A - ACTIVIDADES COMPLEMENTARIAS	0,00	48,20	0,00	0,00	0,00	48,20	48,20	0,00	48,20	48,20	-	0,00%	100,00%
05.05 - SECCION SINDICAL U.G.T.	1.193,00	1.974,09	475,00	0,00	0,00	2.449,09	3.642,09	1.928,52	1.713,57	1.713,57	205,29%	52,95%	47,05%
C.Económica: 2 / C.Funcional: A - ACTIVIDADES COMPLEMENTARIAS	1.193,00	1.974,09	475,00	0,00	-900,00	1.549,09	2.742,09	1.135,71	1.606,38	1.606,38	129,85%	41,42%	58,58%
C.Económica: 60 / C.Funcional: A - ACTIVIDADES COMPLEMENTARIAS	0,00	0,00	0,00	0,00	900,00	900,00	900,00	792,81	107,19	107,19	-	88,09%	11,91%
05.06 - SECCIÓN SINDICAL CC.OO.	1.193,00	3.774,34	380,00	0,00	0,00	4.154,34	5.347,34	2.086,28	3.261,06	3.261,06	348,23%	39,02%	60,98%
C.Económica: 2 / C.Funcional: A - ACTIVIDADES COMPLEMENTARIAS	1.193,00	3.352,81	380,00	0,00	0,00	3.732,81	4.925,81	2.086,28	2.839,53	2.839,53	312,89%	42,35%	57,65%
C.Económica: 60 / C.Funcional: A - ACTIVIDADES COMPLEMENTARIAS	0,00	421,53	0,00	0,00	0,00	421,53	421,53	0,00	421,53	421,53	-	0,00%	100,00%
05.07 - SECCION SINDICAL C.S.I. C.S.I.F.	1.193,00	8.837,37	380,00	0,00	0,00	9.217,37	10.410,37	1.873,69	8.536,68	8.536,68	772,62%	18,00%	82,00%
C.Económica: 2 / C.Funcional: A - ACTIVIDADES COMPLEMENTARIAS	1.193,00	8.837,37	380,00	0,00	0,00	9.217,37	10.410,37	1.873,69	8.536,68	8.536,68	772,62%	18,00%	82,00%
05.08 - COMISION DEL PLAN DE PENSIONES	1.000,00	0,00	-600,00	0,00	0,00	-600,00	400,00	186,17	213,83	213,83	-60,00%	46,54%	53,46%
C.Económica: 2 / C.Funcional: AA - ACCIÓN SOCIAL	1.000,00	0,00	-600,00	0,00	0,00	-600,00	400,00	186,17	213,83	213,83	-60,00%	46,54%	53,46%
05.09 - COMITE DE EMPRESA PERSONAL DOCENTE E INVESTIGADOR LABORAL	1.607,00	3.639,31	0,00	0,00	0,00	3.639,31	5.246,31	272,83	4.973,48	4.973,48	226,47%	5,20%	94,80%
C.Económica: 2 / C.Funcional: A - ACTIVIDADES COMPLEMENTARIAS	1.607,00	3.349,16	0,00	0,00	0,00	3.349,16	4.956,16	272,83	4.683,33	4.683,33	208,41%	5,50%	94,50%
C.Económica: 60 / C.Funcional: A - ACTIVIDADES COMPLEMENTARIAS	0,00	290,15	0,00	0,00	0,00	290,15	290,15	0,00	290,15	290,15	-	0,00%	100,00%
06 - DEPARTAMENTOS UNIVERSITARIOS (Actvidades estructurales)	**896.670,06**	**2.875.578,82**	**513.567,11**	**0,00**	**-43.018,02**	**3.346.127,91**	**4.242.797,97**	**1.386.090,39**	**2.856.707,58**	**2.856.707,58**	**373,17%**	**32,67%**	**67,33%**
06.02 - BIOLOGIA ANIMAL, BIOLOGIA VEGETAL Y ECOLOGIA	**26.833,09**	**26.180,01**	**18.548,90**	**0,00**	**-1.555,60**	**43.173,31**	**70.006,40**	**56.363,17**	**13.643,23**	**13.643,23**	**160,90%**	**80,51%**	**19,49%**
06.02.00.00 - BIOLOGIA ANIMAL, BIOLOGIA VEGETAL Y ECOLOGIA	5.830,35	12.387,51	6.482,23	0,00	-1.555,60	17.314,14	23.144,49	21.764,35	1.380,14	1.380,14	296,97%	94,04%	5,96%
C.Económica: 2 / C.Funcional: E - ENSEÑANZA	5.830,35	12.326,73	-4.393,25	0,00	-9.929,73	-1.996,25	3.834,10	2.859,19	974,91	974,91	-34,24%	74,57%	25,43%
C.Económica: 60 / C.Funcional: E - ENSEÑANZA	0,00	60,78	0,00	0,00	8.374,13	8.434,91	8.434,91	8.142,13	292,78	292,78	-	96,53%	3,47%
C.Económica: 60 / C.Funcional: EQD - EQUIPAMIENTO DOCENTE	0,00	0,00	10.875,48	0,00	0,00	10.875,48	10.875,48	10.763,03	112,45	112,45	-	98,97%	1,03%
06.02.00.63 - BOTANICA	3.264,93	4.612,79	2.681,64	0,00	0,00	7.294,43	10.559,36	8.122,12	2.437,24	2.437,24	223,42%	76,92%	23,08%
C.Económica: 2 / C.Funcional: E - ENSEÑANZA	2.644,93	4.221,31	2.681,64	0,00	-3.405,97	3.496,98	6.141,91	4.456,48	1.685,43	1.685,43	132,21%	72,56%	27,44%
C.Económica: 60 / C.Funcional: E - ENSEÑANZA	0,00	391,48	0,00	0,00	3.405,97	3.797,45	3.797,45	3.665,64	131,81	131,81	-	96,53%	3,47%
C.Económica: 606.00.50 / C.Funcional: E - ENSEÑANZA	620,00	0,00	0,00	0,00	0,00	0,00	620,00	0,00	620,00	620,00	0,00%	0,00%	100,00%
06.02.02.20 - ECOLOGIA	10.398,69	2.047,28	3.635,63	0,00	0,00	5.682,91	16.081,60	12.837,55	3.244,05	3.244,05	54,65%	79,83%	20,17%
C.Económica: 2 / C.Funcional: E - ENSEÑANZA	9.158,69	1.892,33	3.635,63	0,00	-3.727,17	1.800,79	10.959,48	7.916,69	3.042,79	3.042,79	19,66%	72,24%	27,76%
C.Económica: 60 / C.Funcional: E - ENSEÑANZA	0,00	154,95	0,00	0,00	3.727,17	3.882,12	3.882,12	3.695,84	186,28	186,28	-	95,20%	4,80%
C.Económica: 606.00.50 / C.Funcional: E - ENSEÑANZA	1.240,00	0,00	0,00	0,00	0,00	0,00	1.240,00	1.225,02	14,98	14,98	0,00%	98,79%	1,21%
06.02.04.12 - FISIOLOGIA VEGETAL	3.375,43	2.080,77	2.166,15	0,00	0,00	4.246,92	7.622,35	7.004,10	618,25	618,25	125,82%	91,89%	8,11%
C.Económica: 2 / C.Funcional: E - ENSEÑANZA	2.879,43	2.008,17	2.166,15	0,00	-1.293,38	2.880,94	5.760,37	5.156,64	603,73	603,73	100,05%	89,52%	10,48%
C.Económica: 60 / C.Funcional: E - ENSEÑANZA	0,00	72,60	0,00	0,00	1.293,38	1.365,98	1.365,98	1.351,46	14,52	14,52	-	98,94%	1,06%
C.Económica: 606.00.50 / C.Funcional: E - ENSEÑANZA	496,00	0,00	0,00	0,00	0,00	0,00	496,00	496,00	0,00	0,00	0,00%	100,00%	0,00%
06.02.08.19 - ZOOLOGIA	3.963,69	5.051,66	3.583,25	0,00	0,00	8.634,91	12.598,60	6.635,05	5.963,55	5.963,55	217,85%	52,66%	47,34%
C.Económica: 2 / C.Funcional: E - ENSEÑANZA	3.095,69	2.220,89	3.583,25	0,00	0,00	5.804,14	8.899,83	4.510,08	4.389,75	4.389,75	187,49%	50,68%	49,32%
C.Económica: 60 / C.Funcional: E - ENSEÑANZA	0,00	1.909,22	0,00	0,00	0,00	1.909,22	1.909,22	379,52	1.529,70	1.529,70	-	19,88%	80,12%
C.Económica: 606.00.50 / C.Funcional: E - ENSEÑANZA	868,00	921,55	0,00	0,00	0,00	921,55	1.789,55	1.745,45	44,10	44,10	106,17%	97,54%	2,46%
06.03 - BIOLOGIA EXPERIMENTAL	**30.553,88**	**20.521,49**	**22.865,29**	**0,00**	**-5.535,35**	**37.851,43**	**68.405,31**	**44.031,22**	**24.374,09**	**24.374,09**	**123,88%**	**64,37%**	**35,63%**
06.03.00.00 - BIOLOGIA EXPERIMENTAL	6.478,98	8.116,72	20.165,29	0,00	64,65	28.346,66	34.825,64	26.380,30	8.445,34	8.445,34	437,52%	75,75%	24,25%

ujaen.es

ANEXO I.1. ESTADO DE APLICACIÓN DE LOS CRÉDITOS PRESUPUESTARIOS SEGÚN ESTRUCTURA ECONÓMICA, ORGÁNICA y FUNCIONAL. EJERCICIO ECONÓMICO 2024

- En euros -

COD. DESCRIPCIÓN	Crédito inicial (1)	Modificaciones: Remanentes (2)	Modificaciones: Redistribuciones (3)	Modificaciones: Anticipos (4)	Modificaciones: Otras modif. (5)	Total modificaciones (6) = (2+3+4+5)	Crédito final (7) = (1+6)	Crédito dispuesto (8)	Crédito disponible: Bruto (9) = (7-8)	Crédito disponible: Neto (10) = (9-4)	Modificación s/Cto. (11) = (6/1)	Gastado s/Cto. final (12) = (8/7)	Disp. bruto s/Cto. final (13) = (9/7)
C.Económica: 2 / C.Funcional: E - ENSEÑANZA	6.478,98	8.035,74	3.483,91	0,00	64,65	11.584,30	18.063,28	11.927,64	6.135,64	6.135,64	178,80%	66,03%	33,97%
C.Económica: 60 / C.Funcional: E - ENSEÑANZA	0,00	80,98	0,00	0,00	0,00	80,98	80,98	0,00	80,98	80,98	-	0,00%	100,00%
C.Económica: 60 / C.Funcional: EQD - EQUIPAMIENTO DOCENTE	0,00	0,00	16.681,38	0,00	0,00	16.681,38	16.681,38	14.452,66	2.228,72	2.228,72	-	86,64%	13,36%
06.03.00.50 - BIOLOGIA CELULAR	8.471,81	2.296,09	1.050,00	0,00	0,00	3.346,09	11.817,90	9.250,16	2.567,74	2.567,74	39,50%	78,27%	21,73%
C.Económica: 2 / C.Funcional: E - ENSEÑANZA	7.479,81	118,35	1.050,00	0,00	131,74	1.300,09	8.779,90	8.767,52	12,38	12,38	17,38%	99,86%	0,14%
C.Económica: 60 / C.Funcional: E - ENSEÑANZA	0,00	131,74	0,00	0,00	-131,74	0,00	0,00	0,00	0,00	0,00	-	-	-
C.Económica: 606.00.50 / C.Funcional: E - ENSEÑANZA	992,00	2.046,00	0,00	0,00	0,00	2.046,00	3.038,00	482,64	2.555,36	2.555,36	206,25%	15,89%	84,11%
06.03.00.60 - BIOQUIMICA Y BIOLOGIA MOLECULAR	7.943,91	4.284,42	450,00	0,00	0,00	4.734,42	12.678,33	5.765,23	6.913,10	6.913,10	59,60%	45,47%	54,53%
C.Económica: 2 / C.Funcional: E - ENSEÑANZA	6.703,91	2.220,23	450,00	0,00	0,00	2.670,23	9.374,14	5.203,10	4.171,04	4.171,04	39,83%	55,50%	44,50%
C.Económica: 606.00.50 / C.Funcional: E - ENSEÑANZA	1.240,00	2.064,19	0,00	0,00	0,00	2.064,19	3.304,19	562,13	2.742,06	2.742,06	166,47%	17,01%	82,99%
06.03.04.20 - GENETICA	7.659,18	5.824,26	1.200,00	0,00	-5.600,00	1.424,26	9.083,44	2.635,53	6.447,91	6.447,91	18,60%	29,01%	70,99%
C.Económica: 2 / C.Funcional: E - ENSEÑANZA	6.791,18	1.820,80	1.200,00	0,00	-5.600,00	-2.579,20	4.211,98	2.635,53	1.576,45	1.576,45	-37,98%	62,57%	37,43%
C.Económica: 606.00.50 / C.Funcional: E - ENSEÑANZA	868,00	4.003,46	0,00	0,00	0,00	4.003,46	4.871,46	0,00	4.871,46	4.871,46	461,23%	0,00%	100,00%
06.05 - DERECHO CIVIL, DERECHO FINANCIERO Y TRIBUTARIO	**14.244,23**	**107.677,42**	**2.235,78**	**0,00**	**-358,03**	**109.555,17**	**123.799,40**	**10.783,23**	**113.016,17**	**113.016,17**	**769,12%**	**8,71%**	**91,29%**
06.05.00.00 - DERECHO CIVIL, DERECHO FINANCIERO Y TRIBUTARIO	3.915,76	46.648,10	1.810,78	0,00	29,97	48.488,85	52.404,61	4.860,43	47.544,18	47.544,18	1238,30%	9,27%	90,73%
C.Económica: 2 / C.Funcional: E - ENSEÑANZA	3.915,76	46.629,60	1.810,78	0,00	-3.340,03	45.100,35	49.016,11	1.607,55	47.408,56	47.408,56	1151,76%	3,28%	96,72%
C.Económica: 60 / C.Funcional: E - ENSEÑANZA	0,00	18,50	0,00	0,00	3.370,00	3.388,50	3.388,50	3.252,88	135,62	135,62	-	96,00%	4,00%
06.05.01.30 - DERECHO CIVIL	7.003,19	35.774,48	425,00	0,00	0,00	36.199,48	43.202,67	4.212,18	38.990,49	38.990,49	516,90%	9,75%	90,25%
C.Económica: 2 / C.Funcional: E - ENSEÑANZA	5.639,19	34.506,20	425,00	0,00	0,00	34.931,20	40.570,39	2.752,53	37.817,86	37.817,86	619,44%	6,78%	93,22%
C.Económica: 60 / C.Funcional: E - ENSEÑANZA	0,00	226,10	0,00	0,00	0,00	226,10	226,10	0,00	226,10	226,10	-	0,00%	100,00%
C.Económica: 606.00.50 / C.Funcional: E - ENSEÑANZA	1.364,00	1.042,18	0,00	0,00	0,00	1.042,18	2.406,18	1.459,65	946,53	946,53	76,41%	60,66%	39,34%
06.05.01.50 - DERECHO FINANCIERO Y TRIBUTARIO	3.325,28	25.254,84	0,00	0,00	-388,00	24.866,84	28.192,12	1.710,62	26.481,50	26.481,50	747,81%	6,07%	93,93%
C.Económica: 2 / C.Funcional: E - ENSEÑANZA	2.705,28	22.314,92	0,00	0,00	-388,00	21.926,92	24.632,20	1.553,17	23.079,03	23.079,03	810,52%	6,31%	93,69%
C.Económica: 606.00.50 / C.Funcional: E - ENSEÑANZA	620,00	2.939,92	0,00	0,00	0,00	2.939,92	3.559,92	157,45	3.402,47	3.402,47	474,18%	4,42%	95,58%
06.07 - DERECHO PENAL, FILOSOFIA DEL DERECHO, MORAL Y POLITICA Y FILOSOFIA	**13.064,62**	**66.183,18**	**2.543,34**	**0,00**	**-119,25**	**68.607,27**	**81.671,89**	**17.459,12**	**64.212,77**	**64.212,77**	**525,14%**	**21,38%**	**78,62%**
06.07.00.00 - DERECHO PENAL, FILOSOFIA DEL DERECHO, MORAL Y POLITICA Y FILOSOFIA	3.758,59	21.390,51	2.543,34	0,00	21,19	23.955,04	27.713,63	4.803,89	22.909,74	22.909,74	637,34%	17,33%	82,67%
C.Económica: 2 / C.Funcional: E - ENSEÑANZA	3.758,59	20.623,59	2.543,34	0,00	-1.831,04	21.335,89	25.094,48	2.256,54	22.837,94	22.837,94	567,66%	8,99%	91,01%
C.Económica: 60 / C.Funcional: E - ENSEÑANZA	0,00	766,92	0,00	0,00	1.852,23	2.619,15	2.619,15	2.547,35	71,80	71,80	-	97,26%	2,74%
06.07.01.70 - DERECHO PENAL	5.398,84	26.077,42	0,00	0,00	0,00	26.077,42	31.476,26	5.017,73	26.458,53	26.458,53	483,02%	15,94%	84,06%
C.Económica: 2 / C.Funcional: E - ENSEÑANZA	4.282,84	19.663,47	0,00	0,00	0,00	19.663,47	23.946,31	5.017,73	18.928,58	18.928,58	459,12%	20,95%	79,05%
C.Económica: 60 / C.Funcional: E - ENSEÑANZA	0,00	7,05	0,00	0,00	0,00	7,05	7,05	0,00	7,05	7,05	-	0,00%	100,00%
C.Económica: 606.00.50 / C.Funcional: E - ENSEÑANZA	1.116,00	6.406,90	0,00	0,00	0,00	6.406,90	7.522,90	0,00	7.522,90	7.522,90	574,09%	0,00%	100,00%
06.07.03.81 - FILOSOFIA DEL DERECHO	2.831,97	12.253,05	0,00	0,00	-140,44	12.112,61	14.944,58	2.614,26	12.330,32	12.330,32	427,71%	17,49%	82,51%
C.Económica: 2 / C.Funcional: E - ENSEÑANZA	2.335,97	8.921,41	0,00	0,00	-140,44	8.780,97	11.116,94	722,10	10.394,84	10.394,84	375,90%	6,50%	93,50%
C.Económica: 606.00.50 / C.Funcional: E - ENSEÑANZA	496,00	3.331,64	0,00	0,00	0,00	3.331,64	3.827,64	1.892,16	1.935,48	1.935,48	671,70%	49,43%	50,57%
06.07.03.83 - FILOSOFIA MORAL	1.075,22	6.462,20	0,00	0,00	0,00	6.462,20	7.537,42	5.023,24	2.514,18	2.514,18	601,01%	66,64%	33,36%
C.Económica: 2 / C.Funcional: E - ENSEÑANZA	951,22	4.540,20	0,00	0,00	0,00	4.540,20	5.491,42	4.588,16	903,26	903,26	477,30%	83,55%	16,45%
C.Económica: 606.00.50 / C.Funcional: E - ENSEÑANZA	124,00	1.922,00	0,00	0,00	0,00	1.922,00	2.046,00	435,08	1.610,92	1.610,92	1550,00%	21,26%	78,74%
06.08 - DIDACTICA DE LAS CIENCIAS	**26.909,47**	**105.257,93**	**6.257,13**	**0,00**	**0,00**	**111.515,06**	**138.424,53**	**21.048,04**	**117.376,49**	**117.376,49**	**414,41%**	**15,21%**	**84,79%**
06.08.00.00 - DIDACTICA DE LAS CIENCIAS	5.895,53	30.072,60	6.257,13	0,00	0,00	36.329,73	42.225,26	4.284,40	37.940,86	37.940,86	616,23%	10,15%	89,85%
C.Económica: 2 / C.Funcional: E - ENSEÑANZA	5.895,53	30.016,74	5.701,61	0,00	-1.312,82	34.405,53	40.301,06	2.461,62	37.839,44	37.839,44	583,59%	6,11%	93,89%
C.Económica: 60 / C.Funcional: E - ENSEÑANZA	0,00	55,86	0,00	0,00	1.312,82	1.368,68	1.368,68	1.267,26	101,42	101,42	-	92,59%	7,41%
C.Económica: 60 / C.Funcional: EQD - EQUIPAMIENTO DOCENTE	0,00	0,00	555,52	0,00	0,00	555,52	555,52	555,52	0,00	0,00	-	100,00%	0,00%
06.08.02.00 - DIDACTICA DE LAS MATEMATICAS	5.928,24	40.132,44	0,00	0,00	0,00	40.132,44	46.060,68	2.652,31	43.408,37	43.408,37	676,97%	5,76%	94,24%
C.Económica: 2 / C.Funcional: E - ENSEÑANZA	5.122,24	38.740,82	0,00	0,00	0,00	38.740,82	43.863,06	1.228,36	42.634,70	42.634,70	756,33%	2,80%	97,20%
C.Económica: 60 / C.Funcional: E - ENSEÑANZA	0,00	709,62	0,00	0,00	0,00	709,62	709,62	138,62	571,00	571,00	-	19,53%	80,47%
C.Económica: 606.00.50 / C.Funcional: E - ENSEÑANZA	806,00	682,00	0,00	0,00	0,00	682,00	1.488,00	1.285,33	202,67	202,67	84,62%	86,38%	13,62%
06.08.02.05 - DIDACTICA DE LAS CIENCIAS EXPERIMENTALES	8.878,45	23.368,00	0,00	0,00	0,00	23.368,00	32.246,45	8.813,37	23.433,08	23.433,08	263,20%	27,33%	72,67%
C.Económica: 2 / C.Funcional: E - ENSEÑANZA	7.700,45	22.752,82	0,00	0,00	-182,12	22.570,70	30.271,15	6.838,07	23.433,08	23.433,08	293,11%	22,59%	77,41%
C.Económica: 60 / C.Funcional: E - ENSEÑANZA	0,00	104,60	0,00	0,00	182,12	286,72	286,72	286,72	0,00	0,00	-	100,00%	0,00%
C.Económica: 606.00.50 / C.Funcional: E - ENSEÑANZA	1.178,00	510,58	0,00	0,00	0,00	510,58	1.688,58	1.688,58	0,00	0,00	43,34%	100,00%	0,00%
06.08.02.10 - DIDACTICA DE LAS CIENCIAS SOCIALES	6.207,25	11.684,89	0,00	0,00	0,00	11.684,89	17.892,14	5.297,96	12.594,18	12.594,18	188,25%	29,61%	70,39%
C.Económica: 2 / C.Funcional: E - ENSEÑANZA	5.277,25	8.595,94	0,00	0,00	0,00	8.595,94	13.873,19	5.297,96	8.575,23	8.575,23	162,89%	38,19%	61,81%
C.Económica: 60 / C.Funcional: E - ENSEÑANZA	0,00	430,40	0,00	0,00	0,00	430,40	430,40	0,00	430,40	430,40	-	0,00%	100,00%
C.Económica: 606.00.50 / C.Funcional: E - ENSEÑANZA	930,00	2.658,55	0,00	0,00	0,00	2.658,55	3.588,55	0,00	3.588,55	3.588,55	285,87%	0,00%	100,00%
06.09 - DIDACTICA DE LA EXPRESION MUSICAL, PLASTICA Y CORPORAL	**44.823,28**	**125.788,42**	**27.891,96**	**0,00**	**1.765,90**	**155.446,28**	**200.269,56**	**59.405,46**	**140.864,10**	**140.864,10**	**346,80%**	**29,66%**	**70,34%**
06.09.00.00 - DIDACTICA DE LA EXPRESION MUSICAL, PLASTICA Y CORPORAL	8.823,51	60.034,50	27.891,96	0,00	2.316,82	90.243,28	99.066,79	29.129,19	69.937,60	69.937,60	1022,76%	29,40%	70,60%
C.Económica: 2 / C.Funcional: E - ENSEÑANZA	8.823,51	57.555,59	12.089,69	0,00	2.734,04	72.379,32	81.202,83	11.538,03	69.664,80	69.664,80	820,30%	14,21%	85,79%
C.Económica: 60 / C.Funcional: E - ENSEÑANZA	0,00	2.397,22	0,00	0,00	25,14	2.422,36	2.422,36	2.220,90	201,46	201,46	-	91,68%	8,32%

ANEXO I.1. ESTADO DE APLICACIÓN DE LOS CRÉDITOS PRESUPUESTARIOS SEGÚN ESTRUCTURA ECONÓMICA, ORGÁNICA y FUNCIONAL. EJERCICIO ECONÓMICO 2024

- En euros -

COD. DESCRIPCIÓN	Crédito inicial (1)	Modificaciones: Remanentes (2)	Redistribuciones (3)	Anticipos (4)	Otras modif. (5)	Total modificaciones (6) = (2+3+4+5)	Crédito final (7) = (1+6)	Crédito dispuesto (8)	Crédito disponible: Bruto (9) = (7-8)	Neto (10) = (9-4)	Modificación s/Cto. (11) = (6/1)	Gastado s/Cto. final (12) = (8/7)	Disp. bruto s/Cto. final (13) = (9/7)
C.Económica: 60 / C.Funcional: EQD - EQUIPAMIENTO DOCENTE	0,00	0,00	15.802,27	0,00	-442,36	15.359,91	15.359,91	15.345,12	14,79	14,79	-	99,90%	0,10%
C.Económica: 606.00.50 / C.Funcional: E - ENSEÑANZA	0,00	81,69	0,00	0,00	0,00	81,69	81,69	25,14	56,55	56,55	-	30,77%	69,23%
06.09.01.85 - DIBUJO	1.462,69	3.013,78	0,00	0,00	0,00	3.013,78	4.476,47	1.530,95	2.945,52	2.945,52	206,04%	34,20%	65,80%
C.Económica: 2 / C.Funcional: E - ENSEÑANZA	1.338,69	2.846,61	0,00	0,00	-1.011,69	1.834,92	3.173,61	554,37	2.619,24	2.619,24	137,07%	17,47%	82,53%
C.Económica: 60 / C.Funcional: E - ENSEÑANZA	0,00	34,32	0,00	0,00	1.011,69	1.046,01	1.046,01	976,58	69,43	69,43	-	93,36%	6,64%
C.Económica: 606.00.50 / C.Funcional: E - ENSEÑANZA	124,00	132,85	0,00	0,00	0,00	132,85	256,85	0,00	256,85	256,85	107,14%	0,00%	100,00%
06.09.01.87 - DIDATICA DE LA EXPRESION CORPORAL	15.872,89	26.636,56	-475,28	0,00	50,00	26.211,28	42.084,17	10.596,76	31.487,41	31.487,41	165,13%	25,18%	74,82%
C.Económica: 2 / C.Funcional: E - ENSEÑANZA	14.570,89	22.818,54	-475,28	0,00	-2.275,92	20.067,34	34.638,23	7.375,46	27.262,77	27.262,77	137,72%	21,29%	78,71%
C.Económica: 60 / C.Funcional: E - ENSEÑANZA	0,00	46,61	0,00	0,00	2.325,92	2.372,53	2.372,53	2.300,41	72,12	72,12	-	96,96%	3,04%
C.Económica: 606.00.50 / C.Funcional: E - ENSEÑANZA	1.302,00	3.771,41	0,00	0,00	0,00	3.771,41	5.073,41	920,89	4.152,52	4.152,52	289,66%	18,15%	81,85%
06.09.01.89 - DIDACTICA EXPRESION MUSICAL	7.632,03	25.209,39	475,28	0,00	0,00	25.684,67	33.316,70	5.368,69	27.948,01	27.948,01	336,54%	16,11%	83,89%
C.Económica: 2 / C.Funcional: E - ENSEÑANZA	6.764,03	23.910,59	475,28	0,00	-861,26	23.524,61	30.288,64	2.417,07	27.871,57	27.871,57	347,79%	7,98%	92,02%
C.Económica: 60 / C.Funcional: E - ENSEÑANZA	0,00	144,19	0,00	0,00	861,26	1.005,45	1.005,45	976,32	29,13	29,13	-	97,10%	2,90%
C.Económica: 606.00.50 / C.Funcional: E - ENSEÑANZA	868,00	1.154,61	0,00	0,00	0,00	1.154,61	2.022,61	1.975,30	47,31	47,31	133,02%	97,66%	2,34%
06.09.01.93 - DIDACTICA EXPRESION PLASTICA	7.318,18	3.742,82	0,00	0,00	-206,92	3.535,90	10.854,08	4.942,10	5.911,98	5.911,98	48,32%	45,53%	54,47%
C.Económica: 2 / C.Funcional: E - ENSEÑANZA	6.512,18	3.742,82	0,00	0,00	-206,92	3.535,90	10.048,08	4.154,91	5.893,17	5.893,17	54,30%	41,35%	58,65%
C.Económica: 606.00.50 / C.Funcional: E - ENSEÑANZA	806,00	0,00	0,00	0,00	0,00	0,00	806,00	787,19	18,81	18,81	0,00%	97,67%	2,33%
06.09.02.45 - EDUCACION FISICA Y DEPORTIVA	2.930,77	5.966,02	0,00	0,00	0,00	5.966,02	8.896,79	7.635,58	1.261,21	1.261,21	203,56%	85,82%	14,18%
C.Económica: 2 / C.Funcional: E - ENSEÑANZA	2.682,77	4.859,08	0,00	0,00	-2.966,94	1.892,14	4.574,91	3.417,51	1.157,40	1.157,40	70,53%	74,70%	25,30%
C.Económica: 60 / C.Funcional: E - ENSEÑANZA	0,00	362,94	0,00	0,00	2.966,94	3.329,88	3.329,88	3.226,07	103,81	103,81	-	96,88%	3,12%
C.Económica: 606.00.50 / C.Funcional: E - ENSEÑANZA	248,00	744,00	0,00	0,00	0,00	744,00	992,00	992,00	0,00	0,00	300,00%	100,00%	0,00%
06.09.06.35 - MUSICA	783,21	1.185,35	0,00	0,00	-394,00	791,35	1.574,56	202,19	1.372,37	1.372,37	101,04%	12,84%	87,16%
C.Económica: 2 / C.Funcional: E - ENSEÑANZA	659,21	651,32	0,00	0,00	-394,00	257,32	916,53	202,19	714,34	714,34	39,03%	22,06%	77,94%
C.Económica: 60 / C.Funcional: E - ENSEÑANZA	0,00	286,03	0,00	0,00	0,00	286,03	286,03	0,00	286,03	286,03	-	0,00%	100,00%
C.Económica: 606.00.50 / C.Funcional: E - ENSEÑANZA	124,00	248,00	0,00	0,00	0,00	248,00	372,00	0,00	372,00	372,00	200,00%	0,00%	100,00%
06.10 - ECONOMIA	**21.255,65**	**45.216,41**	**8.330,77**	**0,00**	**6.621,58**	**60.168,76**	**81.424,41**	**31.066,23**	**50.358,18**	**50.358,18**	**283,07%**	**38,15%**	**61,85%**
06.10.00.00 - ECONOMIA	4.847,58	23.831,92	8.330,77	0,00	4.678,20	36.840,89	41.688,47	6.085,64	35.602,83	35.602,83	759,99%	14,60%	85,40%
C.Económica: 2 / C.Funcional: E - ENSEÑANZA	4.847,58	23.655,49	8.330,77	0,00	4.678,20	36.664,46	41.512,04	5.915,34	35.596,70	35.596,70	756,35%	14,25%	85,75%
C.Económica: 60 / C.Funcional: E - ENSEÑANZA	0,00	176,43	0,00	0,00	0,00	176,43	176,43	170,30	6,13	6,13	-	96,53%	3,47%
06.10.02.25 - ECONOMIA APLICADA	11.774,18	19.619,56	0,00	0,00	743,38	20.362,94	32.137,12	18.813,98	13.323,14	13.323,14	172,95%	58,54%	41,46%
C.Económica: 2 / C.Funcional: E - ENSEÑANZA	9.294,18	19.565,21	0,00	0,00	0,00	19.565,21	28.859,39	15.565,58	13.293,81	13.293,81	210,51%	53,94%	46,06%
C.Económica: 60 / C.Funcional: E - ENSEÑANZA	0,00	54,35	0,00	0,00	743,38	797,73	797,73	797,73	0,00	0,00	-	100,00%	0,00%
C.Económica: 606.00.50 / C.Funcional: E - ENSEÑANZA	2.480,00	0,00	0,00	0,00	0,00	0,00	2.480,00	2.450,67	29,33	29,33	0,00%	98,82%	1,18%
06.10.04.15 - FUNDAMENTOS DEL ANALISIS ECONOMICO	1.955,13	936,27	0,00	0,00	0,00	936,27	2.891,40	2.114,88	776,52	776,52	47,89%	73,14%	26,86%
C.Económica: 2 / C.Funcional: E - ENSEÑANZA	1.583,13	936,27	0,00	0,00	0,00	936,27	2.519,40	1.842,04	677,36	677,36	59,14%	73,11%	26,89%
C.Económica: 606.00.50 / C.Funcional: E - ENSEÑANZA	372,00	0,00	0,00	0,00	0,00	0,00	372,00	272,84	99,16	99,16	0,00%	73,34%	26,66%
06.10.04.80 - HISTORIA E INSTITUCIONES ECONOMICAS	2.678,76	828,66	0,00	0,00	1.200,00	2.028,66	4.707,42	4.051,73	655,69	655,69	75,73%	86,07%	13,93%
C.Económica: 2 / C.Funcional: E - ENSEÑANZA	2.058,76	828,66	0,00	0,00	1.200,00	2.028,66	4.087,42	4.051,73	35,69	35,69	98,54%	99,13%	0,87%
C.Económica: 606.00.50 / C.Funcional: E - ENSEÑANZA	620,00	0,00	0,00	0,00	0,00	0,00	620,00	0,00	620,00	620,00	0,00%	0,00%	100,00%
06.12 - ESTADISTICA E INVESTIGACION OPERATIVA	**18.127,87**	**106.974,50**	**3.366,76**	**0,00**	**0,00**	**110.341,26**	**128.469,13**	**21.156,06**	**107.313,07**	**107.313,07**	**608,68%**	**16,47%**	**83,53%**
06.12.00.00 - ESTADISTICA E INVESTIGACION OPERATIVA	4.372,21	50.378,02	3.366,76	0,00	0,00	53.744,78	58.116,99	12.894,15	45.222,84	45.222,84	1229,24%	22,19%	77,81%
C.Económica: 2 / C.Funcional: E - ENSEÑANZA	4.372,21	43.296,70	3.366,76	0,00	-1.633,50	45.029,96	49.402,17	8.348,30	41.053,87	41.053,87	1029,91%	16,90%	83,10%
C.Económica: 48 / C.Funcional: E - ENSEÑANZA	0,00	750,00	0,00	0,00	0,00	750,00	750,00	700,00	50,00	50,00	-	93,33%	6,67%
C.Económica: 60 / C.Funcional: E - ENSEÑANZA	0,00	6.331,32	0,00	0,00	1.633,50	7.964,82	7.964,82	3.845,85	4.118,97	4.118,97	-	48,29%	51,71%
06.12.02.65 - ESTADISTICA E INVESTIGACION OPERATIVA	13.755,66	56.596,48	0,00	0,00	0,00	56.596,48	70.352,14	8.261,91	62.090,23	62.090,23	411,44%	11,74%	88,26%
C.Económica: 2 / C.Funcional: E - ENSEÑANZA	10.593,66	56.583,64	0,00	0,00	0,00	56.583,64	67.177,30	5.754,56	61.422,74	61.422,74	534,13%	8,57%	91,43%
C.Económica: 60 / C.Funcional: E - ENSEÑANZA	0,00	12,84	0,00	0,00	0,00	12,84	12,84	0,00	12,84	12,84	-	0,00%	100,00%
C.Económica: 606.00.50 / C.Funcional: E - ENSEÑANZA	3.162,00	0,00	0,00	0,00	0,00	0,00	3.162,00	2.507,35	654,65	654,65	0,00%	79,30%	20,70%
06.13 - INGENIERIA GRAFICA, DISEÑO Y PROYECTOS	**17.535,58**	**48.910,67**	**16.183,56**	**0,00**	**2.999,66**	**68.093,89**	**85.629,47**	**48.914,10**	**36.715,37**	**36.715,37**	**388,32%**	**57,12%**	**42,88%**
06.13.00.00 - INGENIERIA GRAFICA, DISEÑO Y PROYECTOS	4.450,10	12.349,50	9.804,29	0,00	800,56	22.954,35	27.404,45	23.962,72	3.441,73	3.441,73	515,82%	87,44%	12,56%
C.Económica: 2 / C.Funcional: E - ENSEÑANZA	4.450,10	12.329,09	-1.325,29	0,00	-5.671,98	5.331,82	9.781,92	6.576,01	3.205,91	3.205,91	119,81%	67,23%	32,77%
C.Económica: 60 / C.Funcional: E - ENSEÑANZA	0,00	20,41	0,00	0,00	6.472,54	6.492,95	6.492,95	6.257,13	235,82	235,82	-	96,37%	3,63%
C.Económica: 60 / C.Funcional: EQD - EQUIPAMIENTO DOCENTE	0,00	0,00	11.129,58	0,00	0,00	11.129,58	11.129,58	11.129,58	0,00	0,00	-	100,00%	0,00%
06.13.03.05 - EXPRESION GRAFICA EN LA INGENIERIA	9.240,14	16.443,99	219,78	0,00	0,00	16.663,77	25.903,91	10.884,54	15.019,37	15.019,37	180,34%	42,02%	57,98%
C.Económica: 2 / C.Funcional: E - ENSEÑANZA	8.000,14	16.385,05	633,11	0,00	-2.997,00	14.021,16	22.021,30	7.164,91	14.856,39	14.856,39	175,26%	32,54%	67,46%
C.Económica: 60 / C.Funcional: E - ENSEÑANZA	0,00	58,94	0,00	0,00	2.997,00	3.055,94	3.055,94	2.892,96	162,98	162,98	-	94,67%	5,33%
C.Económica: 606.00.50 / C.Funcional: E - ENSEÑANZA	1.240,00	0,00	-413,33	0,00	0,00	-413,33	826,67	826,67	0,00	0,00	-33,33%	100,00%	0,00%
06.13.07.20 - PROYECTOS DE INGENIERIA	3.845,34	5.263,04	531,55	0,00	2.199,10	7.993,69	11.839,03	8.943,73	2.895,30	2.895,30	207,88%	75,54%	24,46%
C.Económica: 2 / C.Funcional: E - ENSEÑANZA	2.977,34	5.003,39	820,88	0,00	2.199,10	8.023,37	11.000,71	8.943,73	2.056,98	2.056,98	269,48%	81,30%	18,70%
C.Económica: 606.00.50 / C.Funcional: E - ENSEÑANZA	868,00	259,65	-289,33	0,00	0,00	-29,68	838,32	0,00	838,32	838,32	-3,42%	0,00%	100,00%

ujaen.es

ANEXO I.1. ESTADO DE APLICACIÓN DE LOS CRÉDITOS PRESUPUESTARIOS SEGÚN ESTRUCTURA ECONÓMICA, ORGÁNICA y FUNCIONAL. EJERCICIO ECONÓMICO 2024

- En euros -

COD. DESCRIPCIÓN	Crédito inicial (1)	Modificaciones: Remanentes (2)	Modificaciones: Redistribuciones (3)	Modificaciones: Anticipos (4)	Modificaciones: Otras modif. (5)	Total modificaciones (6) = (2+3+4+5)	Crédito final (7) = (1+6)	Crédito dispuesto (8)	Crédito disponible: Bruto (9) = (7-8)	Crédito disponible: Neto (10) = (9-4)	Modificación s/Cto. (11) = (6/1)	Gastado s/Cto. final (12) = (8/7)	Disp. bruto s/Cto. final (13) = (9/7)
06.13.10.00 - SECCION DEPARTAMENTAL DE INGENIERIA GRAFICA, DISEÑO Y PROYECTOS	0,00	14.854,14	5.627,94	0,00	0,00	20.482,08	20.482,08	5.123,11	15.358,97	15.358,97	-	25,01%	74,99%
C.Económica: 2 / C.Funcional: E - ENSEÑANZA	0,00	13.044,90	4.925,28	0,00	0,00	17.970,18	17.970,18	3.595,00	14.375,18	14.375,18	-	20,01%	79,99%
C.Económica: 60 / C.Funcional: E - ENSEÑANZA	0,00	1.346,31	0,00	0,00	0,00	1.346,31	1.346,31	530,90	815,41	815,41	-	39,43%	60,57%
C.Económica: 606.00.50 / C.Funcional: E - ENSEÑANZA	0,00	462,93	702,66	0,00	0,00	1.165,59	1.165,59	997,21	168,38	168,38	-	85,55%	14,45%
06.14 - FILOLOGIA ESPAÑOLA	**22.202,16**	**40.722,64**	**7.847,83**	**0,00**	**-4.066,33**	**44.504,14**	**66.706,30**	**26.455,27**	**40.251,03**	**40.251,03**	**200,45%**	**39,66%**	**60,34%**
06.14.00.00 - FILOLOGIA ESPAÑOLA	4.986,34	14.211,80	10.054,21	0,00	-2.100,00	22.166,01	27.152,35	16.200,40	10.951,95	10.951,95	444,53%	59,66%	40,34%
C.Económica: 2 / C.Funcional: E - ENSEÑANZA	4.986,34	11.459,99	6.079,36	0,00	-3.000,00	14.539,35	19.525,69	9.759,71	9.765,98	9.765,98	291,58%	49,98%	50,02%
C.Económica: 48 / C.Funcional: E - ENSEÑANZA	0,00	0,00	0,00	0,00	900,00	900,00	900,00	660,18	239,82	239,82	-	73,35%	26,65%
C.Económica: 60 / C.Funcional: E - ENSEÑANZA	0,00	2.751,81	0,00	0,00	0,00	2.751,81	2.751,81	1.805,66	946,15	946,15	-	65,62%	34,38%
C.Económica: 60 / C.Funcional: EQD - EQUIPAMIENTO DOCENTE	0,00	0,00	3.974,85	0,00	0,00	3.974,85	3.974,85	3.974,85	0,00	0,00	-	100,00%	0,00%
06.14.01.95 - DIDACTICA DE LA LENGUA Y LITERATURA	3.235,24	7.841,53	-350,00	0,00	0,00	7.491,53	10.726,77	1.465,78	9.260,99	9.260,99	231,56%	13,66%	86,34%
C.Económica: 2 / C.Funcional: E - ENSEÑANZA	2.677,24	7.087,39	-350,00	0,00	-344,85	6.392,54	9.069,78	1.132,90	7.936,88	7.936,88	238,77%	12,49%	87,51%
C.Económica: 60 / C.Funcional: E - ENSEÑANZA	0,00	271,91	0,00	0,00	344,85	616,76	616,76	0,00	616,76	616,76	-	0,00%	100,00%
C.Económica: 606.00.50 / C.Funcional: E - ENSEÑANZA	558,00	482,23	0,00	0,00	0,00	482,23	1.040,23	332,88	707,35	707,35	86,42%	32,00%	68,00%
06.14.05.67 - LENGUA ESPAÑOLA	6.718,67	11.708,03	-1.000,00	0,00	-500,00	10.208,03	16.926,70	4.143,70	12.783,00	12.783,00	151,94%	24,48%	75,52%
C.Económica: 2 / C.Funcional: E - ENSEÑANZA	5.168,67	9.349,78	-1.000,00	0,00	-500,00	7.849,78	13.018,45	3.019,44	9.999,01	9.999,01	151,87%	23,19%	76,81%
C.Económica: 60 / C.Funcional: E - ENSEÑANZA	0,00	343,75	0,00	0,00	0,00	343,75	343,75	0,00	343,75	343,75	-	0,00%	100,00%
C.Económica: 606.00.50 / C.Funcional: E - ENSEÑANZA	1.550,00	2.014,50	0,00	0,00	0,00	2.014,50	3.564,50	1.124,26	2.440,24	2.440,24	129,97%	31,54%	68,46%
06.14.05.75 - LINGUISTICA GENERAL	1.902,29	1.515,54	-300,00	0,00	-300,00	915,54	2.817,83	1.757,25	1.060,58	1.060,58	48,13%	62,36%	37,64%
C.Económica: 2 / C.Funcional: E - ENSEÑANZA	1.406,29	1.270,90	-300,00	0,00	-300,00	670,90	2.077,19	1.195,12	882,07	882,07	47,71%	57,54%	42,46%
C.Económica: 60 / C.Funcional: E - ENSEÑANZA	0,00	212,29	0,00	0,00	0,00	212,29	212,29	60,01	152,28	152,28	-	28,27%	71,73%
C.Económica: 606.00.50 / C.Funcional: E - ENSEÑANZA	496,00	32,35	0,00	0,00	0,00	32,35	528,35	502,12	26,23	26,23	6,52%	95,04%	4,96%
06.14.05.83 - LITERATURA ESPAÑOLA	5.359,62	5.445,74	-556,38	0,00	-1.166,33	3.723,03	9.082,65	2.888,14	6.194,51	6.194,51	69,46%	31,80%	68,20%
C.Económica: 2 / C.Funcional: E - ENSEÑANZA	4.367,62	3.536,42	-556,38	0,00	-1.166,33	1.813,71	6.181,33	2.888,14	3.293,19	3.293,19	41,53%	46,72%	53,28%
C.Económica: 60 / C.Funcional: E - ENSEÑANZA	0,00	65,00	0,00	0,00	0,00	65,00	65,00	0,00	65,00	65,00	-	0,00%	100,00%
C.Económica: 606.00.50 / C.Funcional: E - ENSEÑANZA	992,00	1.844,32	0,00	0,00	0,00	1.844,32	2.836,32	0,00	2.836,32	2.836,32	185,92%	0,00%	100,00%
06.15 - FILOLOGIA INGLESA	**18.698,48**	**80.593,09**	**5.088,37**	**0,00**	**0,00**	**85.681,46**	**104.379,94**	**27.311,18**	**77.068,76**	**77.068,76**	**458,23%**	**26,17%**	**73,83%**
06.15.00.00 - FILOLOGIA INGLESA	4.353,42	24.245,51	5.088,37	0,00	0,00	29.333,88	33.687,30	891,26	32.796,04	32.796,04	673,81%	2,65%	97,35%
C.Económica: 2 / C.Funcional: E - ENSEÑANZA	4.353,42	23.153,37	5.088,37	0,00	0,00	28.241,74	32.595,16	891,26	31.703,90	31.703,90	648,73%	2,73%	97,27%
C.Económica: 60 / C.Funcional: E - ENSEÑANZA	0,00	164,07	0,00	0,00	0,00	164,07	164,07	0,00	164,07	164,07	-	0,00%	100,00%
C.Económica: 606.00.50 / C.Funcional: E - ENSEÑANZA	0,00	928,07	0,00	0,00	0,00	928,07	928,07	0,00	928,07	928,07	-	0,00%	100,00%
06.15.03.45 - FILOLOGIA INGLESA	14.345,06	56.347,58	0,00	0,00	0,00	56.347,58	70.692,64	26.419,92	44.272,72	44.272,72	392,80%	37,37%	62,63%
C.Económica: 2 / C.Funcional: E - ENSEÑANZA	10.501,06	46.464,52	0,00	0,00	0,00	46.464,52	56.965,58	18.110,41	38.855,17	38.855,17	442,47%	31,79%	68,21%
C.Económica: 60 / C.Funcional: E - ENSEÑANZA	0,00	1,01	0,00	0,00	0,00	1,01	1,01	0,00	1,01	1,01	-	0,00%	100,00%
C.Económica: 606.00.50 / C.Funcional: E - ENSEÑANZA	3.844,00	9.882,05	0,00	0,00	0,00	9.882,05	13.726,05	8.309,51	5.416,54	5.416,54	257,08%	60,54%	39,46%
06.16 - FISICA	**14.844,77**	**110.301,53**	**6.381,51**	**0,00**	**0,00**	**116.683,04**	**131.527,81**	**21.479,42**	**110.048,39**	**110.048,39**	**786,02%**	**16,33%**	**83,67%**
06.16.00.00 - FISICA	4.037,99	104.181,10	6.381,51	0,00	0,00	110.562,61	114.600,60	12.255,92	102.344,68	102.344,68	2738,06%	10,69%	89,31%
C.Económica: 2 / C.Funcional: E - ENSEÑANZA	4.037,99	104.132,80	1.582,79	0,00	-7.429,00	98.286,59	102.324,58	248,22	102.076,36	102.076,36	2434,05%	0,24%	99,76%
C.Económica: 2 / C.Funcional: EQD - EQUIPAMIENTO DOCENTE	0,00	0,00	0,00	0,00	542,62	542,62	542,62	542,62	0,00	0,00	-	100,00%	0,00%
C.Económica: 60 / C.Funcional: E - ENSEÑANZA	0,00	41,53	0,00	0,00	7.429,00	7.470,53	7.470,53	7.208,98	261,55	261,55	-	96,50%	3,50%
C.Económica: 60 / C.Funcional: EQD - EQUIPAMIENTO DOCENTE	0,00	0,00	4.798,72	0,00	-542,62	4.256,10	4.256,10	4.256,10	0,00	0,00	-	100,00%	0,00%
C.Económica: 606.00.50 / C.Funcional: E - ENSEÑANZA	0,00	6,77	0,00	0,00	0,00	6,77	6,77	0,00	6,77	6,77	-	0,00%	100,00%
06.16.00.38 - ASTRONOMIA Y ASTROFISICA	652,64	2.734,06	0,00	0,00	0,00	2.734,06	3.386,70	137,74	3.248,96	3.248,96	418,92%	4,07%	95,93%
C.Económica: 2 / C.Funcional: E - ENSEÑANZA	528,64	2.523,34	0,00	0,00	0,00	2.523,34	3.051,98	137,74	2.914,24	2.914,24	477,33%	4,51%	95,49%
C.Económica: 60 / C.Funcional: E - ENSEÑANZA	0,00	86,72	0,00	0,00	0,00	86,72	86,72	0,00	86,72	86,72	-	0,00%	100,00%
C.Económica: 606.00.50 / C.Funcional: E - ENSEÑANZA	124,00	124,00	0,00	0,00	0,00	124,00	248,00	0,00	248,00	248,00	100,00%	0,00%	100,00%
06.16.03.85 - FISICA APLICADA	9.590,78	1.080,63	0,00	0,00	0,00	1.080,63	10.671,41	8.967,65	1.703,76	1.703,76	11,27%	84,03%	15,97%
C.Económica: 2 / C.Funcional: E - ENSEÑANZA	7.978,78	144,60	0,00	0,00	0,00	144,60	8.123,38	7.943,63	179,75	179,75	1,81%	97,79%	2,21%
C.Económica: 60 / C.Funcional: E - ENSEÑANZA	0,00	882,99	0,00	0,00	0,00	882,99	882,99	0,00	882,99	882,99	-	0,00%	100,00%
C.Económica: 606.00.50 / C.Funcional: E - ENSEÑANZA	1.612,00	53,04	0,00	0,00	0,00	53,04	1.665,04	1.024,02	641,02	641,02	3,29%	61,50%	38,50%
06.16.03.98 - FÍSICA DE LA TIERRA	563,36	2.305,74	0,00	0,00	0,00	2.305,74	2.869,10	118,11	2.750,99	2.750,99	409,28%	4,12%	95,88%
C.Económica: 2 / C.Funcional: E - ENSEÑANZA	439,36	1.047,06	0,00	0,00	0,00	1.047,06	1.486,42	118,11	1.368,31	1.368,31	238,31%	7,95%	92,05%
C.Económica: 60 / C.Funcional: E - ENSEÑANZA	0,00	318,57	0,00	0,00	0,00	318,57	318,57	0,00	318,57	318,57	-	0,00%	100,00%
C.Económica: 606.00.50 / C.Funcional: E - ENSEÑANZA	124,00	940,11	0,00	0,00	0,00	940,11	1.064,11	0,00	1.064,11	1.064,11	758,15%	0,00%	100,00%
06.17 - GEOLOGIA	**14.188,16**	**21.340,14**	**8.017,12**	**0,00**	**-12,67**	**29.344,59**	**43.532,75**	**21.888,96**	**21.643,79**	**21.643,79**	**206,82%**	**50,28%**	**49,72%**
06.17.00.00 - GEOLOGIA	3.864,46	21.031,66	7.988,81	0,00	-12,67	29.007,80	32.872,26	19.335,95	13.536,31	13.536,31	750,63%	58,82%	41,18%
C.Económica: 2 / C.Funcional: E - ENSEÑANZA	3.864,46	16.663,61	641,79	0,00	-581,37	16.724,03	20.588,49	11.566,62	9.021,87	9.021,87	432,76%	56,18%	43,82%
C.Económica: 60 / C.Funcional: E - ENSEÑANZA	0,00	310,65	0,00	0,00	568,70	879,35	879,35	548,96	330,39	330,39	-	62,43%	37,57%
C.Económica: 60 / C.Funcional: EQD - EQUIPAMIENTO DOCENTE	0,00	0,00	5.735,02	0,00	0,00	5.735,02	5.735,02	5.733,46	1,56	1,56	-	99,97%	0,03%

ANEXO I.1. ESTADO DE APLICACIÓN DE LOS CRÉDITOS PRESUPUESTARIOS SEGÚN ESTRUCTURA ECONÓMICA, ORGÁNICA y FUNCIONAL. EJERCICIO ECONÓMICO 2024

- En euros -

COD. DESCRIPCIÓN	Crédito inicial (1)	Modificaciones: Remanentes (2)	Modificaciones: Redistribuciones (3)	Modificaciones: Anticipos (4)	Modificaciones: Otras modif. (5)	Total modificaciones (6) = (2+3+4+5)	Crédito final (7) = (1+6)	Crédito dispuesto (8)	Crédito disponible: Bruto (9) = (7-8)	Crédito disponible: Neto (10) = (9-4)	Modificación s/Cto. (11) = (6/1)	Gastado s/Cto. final (12) = (8/7)	Disp. bruto s/Cto. final (13) = (9/7)
C.Económica: 606.00.50 / C.Funcional: E - ENSEÑANZA	0,00	4.057,40	1.612,00	0,00	0,00	5.669,40	5.669,40	1.486,91	4.182,49	4.182,49	-	26,23%	73,77%
06.17.01.20 - CRISTALOGRAFIA Y MINERALOGIA	2.352,01	0,00	0,00	0,00	0,00	0,00	2.352,01	0,00	2.352,01	2.352,01	0,00%	0,00%	100,00%
C.Económica: 2 / C.Funcional: E - ENSEÑANZA	1.732,01	0,00	0,00	0,00	0,00	0,00	1.732,01	0,00	1.732,01	1.732,01	0,00%	0,00%	100,00%
C.Económica: 606.00.50 / C.Funcional: E - ENSEÑANZA	620,00	0,00	0,00	0,00	0,00	0,00	620,00	0,00	620,00	620,00	0,00%	0,00%	100,00%
06.17.02.40 - EDAFOLOGIA Y QUIMICA AGRICOLA	1.332,08	0,00	-1.332,08	0,00	0,00	-1.332,08	0,00	0,00	0,00	0,00	-100,00%	-	-
C.Económica: 2 / C.Funcional: E - ENSEÑANZA	1.084,08	0,00	-1.084,08	0,00	0,00	-1.084,08	0,00	0,00	0,00	0,00	-100,00%	-	-
C.Económica: 606.00.50 / C.Funcional: E - ENSEÑANZA	248,00	0,00	-248,00	0,00	0,00	-248,00	0,00	0,00	0,00	0,00	-100,00%	-	-
06.17.02.80 - ESTRATIGRAFIA	3.383,23	0,00	-3.383,23	0,00	0,00	-3.383,23	0,00	0,00	0,00	0,00	-100,00%	-	-
C.Económica: 2 / C.Funcional: E - ENSEÑANZA	2.515,23	0,00	-2.515,23	0,00	0,00	-2.515,23	0,00	0,00	0,00	0,00	-100,00%	-	-
C.Económica: 606.00.50 / C.Funcional: E - ENSEÑANZA	868,00	0,00	-868,00	0,00	0,00	-868,00	0,00	0,00	0,00	0,00	-100,00%	-	-
06.17.04.27 - GEODINAMICA EXTERNA	2.372,14	0,00	-2.372,14	0,00	0,00	-2.372,14	0,00	0,00	0,00	0,00	-100,00%	-	-
C.Económica: 2 / C.Funcional: E - ENSEÑANZA	2.000,14	0,00	-2.000,14	0,00	0,00	-2.000,14	0,00	0,00	0,00	0,00	-100,00%	-	-
C.Económica: 606.00.50 / C.Funcional: E - ENSEÑANZA	372,00	0,00	-372,00	0,00	0,00	-372,00	0,00	0,00	0,00	0,00	-100,00%	-	-
06.17.04.28 - GEODINÁMICA INTERNA	884,24	0,00	-884,24	0,00	0,00	-884,24	0,00	0,00	0,00	0,00	-100,00%	-	-
C.Económica: 2 / C.Funcional: E - ENSEÑANZA	760,24	0,00	-760,24	0,00	0,00	-760,24	0,00	0,00	0,00	0,00	-100,00%	-	-
C.Económica: 606.00.50 / C.Funcional: E - ENSEÑANZA	124,00	0,00	-124,00	0,00	0,00	-124,00	0,00	0,00	0,00	0,00	-100,00%	-	-
06.17.10.00 - SECCION DEPARTAMENTAL DE GEOLOGIA	0,00	308,48	8.000,00	0,00	0,00	8.308,48	8.308,48	2.553,01	5.755,47	5.755,47	-	30,73%	69,27%
C.Económica: 2 / C.Funcional: E - ENSEÑANZA	0,00	203,13	8.000,00	0,00	0,00	8.203,13	8.203,13	2.553,01	5.650,12	5.650,12	-	31,12%	68,88%
C.Económica: 60 / C.Funcional: E - ENSEÑANZA	0,00	105,35	0,00	0,00	0,00	105,35	105,35	0,00	105,35	105,35	-	0,00%	100,00%
06.18 - INFORMATICA	**57.432,84**	**186.155,37**	**38.416,75**	**0,00**	**-24.476,51**	**200.095,61**	**257.528,45**	**65.192,28**	**192.336,17**	**192.336,17**	**348,40%**	**25,31%**	**74,69%**
06.18.00.00 - INFORMATICA	10.448,72	58.319,08	38.416,75	0,00	-26.776,51	69.959,32	80.408,04	51.222,23	29.185,81	29.185,81	669,55%	63,70%	36,30%
C.Económica: 2 / C.Funcional: E - ENSEÑANZA	10.448,72	32.634,50	21.667,55	0,00	-31.776,51	22.525,54	32.974,26	4.808,20	28.166,06	28.166,06	215,58%	14,58%	85,42%
C.Económica: 60 / C.Funcional: E - ENSEÑANZA	0,00	25.684,58	0,00	0,00	5.000,00	30.684,58	30.684,58	29.664,83	1.019,75	1.019,75	-	96,68%	3,32%
C.Económica: 60 / C.Funcional: EQD - EQUIPAMIENTO DOCENTE	0,00	0,00	16.749,20	0,00	0,00	16.749,20	16.749,20	16.749,20	0,00	0,00	-	100,00%	0,00%
06.18.00.35 - ARQUITECTURA Y TECNOLOGIA DE LOS COMPUTADORES	5.839,36	30.230,12	0,00	0,00	0,00	30.230,12	36.069,48	2.719,56	33.349,92	33.349,92	517,70%	7,54%	92,46%
C.Económica: 2 / C.Funcional: E - ENSEÑANZA	5.095,36	29.244,05	0,00	0,00	-6.405,00	22.839,05	27.934,41	617,68	27.316,73	27.316,73	448,23%	2,21%	97,79%
C.Económica: 60 / C.Funcional: E - ENSEÑANZA	0,00	242,07	0,00	0,00	6.405,00	6.647,07	6.647,07	618,32	6.028,75	6.028,75	-	9,30%	90,70%
C.Económica: 606.00.50 / C.Funcional: E - ENSEÑANZA	744,00	744,00	0,00	0,00	0,00	744,00	1.488,00	1.483,56	4,44	4,44	100,00%	99,70%	0,30%
06.18.00.75 - CIENCIA DE LA COMPUTACION E INTELIGENCIA ARTIFICIAL	6.635,20	26.961,17	0,00	0,00	0,00	26.961,17	33.596,37	3.016,21	30.580,16	30.580,16	406,34%	8,98%	91,02%
C.Económica: 2 / C.Funcional: E - ENSEÑANZA	5.767,20	22.971,21	0,00	0,00	-6.325,00	16.646,21	22.413,41	542,50	21.870,91	21.870,91	288,64%	2,42%	97,58%
C.Económica: 60 / C.Funcional: E - ENSEÑANZA	0,00	2.413,08	0,00	0,00	6.325,00	8.738,08	8.738,08	2.473,71	6.264,37	6.264,37	-	28,31%	71,69%
C.Económica: 606.00.50 / C.Funcional: E - ENSEÑANZA	868,00	1.576,88	0,00	0,00	0,00	1.576,88	2.444,88	0,00	2.444,88	2.444,88	181,67%	0,00%	100,00%
06.18.05.70 - LENGUAJES Y SISTEMAS INFORMATICOS	34.509,56	70.645,00	0,00	0,00	2.300,00	72.945,00	107.454,56	8.234,28	99.220,28	99.220,28	211,38%	7,66%	92,34%
C.Económica: 2 / C.Funcional: E - ENSEÑANZA	29.673,56	69.965,48	0,00	0,00	-31.970,00	37.995,48	67.669,04	4.829,40	62.839,64	62.839,64	128,04%	7,14%	92,86%
C.Económica: 60 / C.Funcional: E - ENSEÑANZA	0,00	624,05	0,00	0,00	34.270,00	34.894,05	34.894,05	3.073,88	31.820,17	31.820,17	-	8,81%	91,19%
C.Económica: 606.00.50 / C.Funcional: E - ENSEÑANZA	4.836,00	55,47	0,00	0,00	0,00	55,47	4.891,47	331,00	4.560,47	4.560,47	1,15%	6,77%	93,23%
06.19 - INGENIERIA CARTOGRAFICA, GEODESICA Y FOTOGRAMETRIA	**13.695,60**	**48.771,32**	**21.636,43**	**0,00**	**2.372,59**	**72.780,34**	**86.475,94**	**52.321,29**	**34.154,65**	**34.154,65**	**531,41%**	**60,50%**	**39,50%**
06.19.00.00 - INGENIERIA CARTOGRAFICA, GEODESICA Y FOTOGRAMETRIA	3.739,53	48.480,59	21.136,43	0,00	-3.164,73	66.452,29	70.191,82	37.372,43	32.819,39	32.819,39	1777,02%	53,24%	46,76%
C.Económica: 2 / C.Funcional: E - ENSEÑANZA	3.739,53	48.390,69	7.426,42	0,00	-14.003,97	41.813,14	45.552,67	13.097,48	32.455,19	32.455,19	1118,14%	28,75%	71,25%
C.Económica: 60 / C.Funcional: E - ENSEÑANZA	0,00	89,90	0,00	0,00	10.839,24	10.929,14	10.929,14	10.564,94	364,20	364,20	-	96,67%	3,33%
C.Económica: 60 / C.Funcional: EQD - EQUIPAMIENTO DOCENTE	0,00	0,00	13.710,01	0,00	0,00	13.710,01	13.710,01	13.710,01	0,00	0,00	-	100,00%	0,00%
06.19.05.05 - INGENIERIA CARTOGRAFICA, GEODESICA Y FOTOGRAMETRIA	9.956,07	290,73	500,00	0,00	5.537,32	6.328,05	16.284,12	14.948,86	1.335,26	1.335,26	63,56%	91,80%	8,20%
C.Económica: 2 / C.Funcional: E - ENSEÑANZA	7.476,07	134,23	500,00	0,00	863,06	1.497,29	8.973,36	7.884,91	1.088,45	1.088,45	20,03%	87,87%	12,13%
C.Económica: 60 / C.Funcional: E - ENSEÑANZA	0,00	108,81	0,00	0,00	4.674,26	4.783,07	4.783,07	4.610,60	172,47	172,47	-	96,39%	3,61%
C.Económica: 606.00.50 / C.Funcional: E - ENSEÑANZA	2.480,00	47,69	0,00	0,00	0,00	47,69	2.527,69	2.453,35	74,34	74,34	1,92%	97,06%	2,94%
06.20 - INGENIERIA ELECTRICA	**17.045,90**	**16.419,98**	**13.038,73**	**0,00**	**2.541,19**	**31.999,90**	**49.045,80**	**38.422,31**	**10.623,49**	**10.623,49**	**187,73%**	**78,34%**	**21,66%**
06.20.00.00 - INGENIERIA ELECTRICA	4.346,57	1.627,84	13.038,73	0,00	1.391,19	16.057,76	20.404,33	13.526,21	6.878,12	6.878,12	369,44%	66,29%	33,71%
C.Económica: 2 / C.Funcional: E - ENSEÑANZA	4.346,57	1.617,49	3.788,84	0,00	1.391,19	6.797,52	11.144,09	4.483,85	6.660,24	6.660,24	156,39%	40,24%	59,76%
C.Económica: 60 / C.Funcional: E - ENSEÑANZA	0,00	10,35	0,00	0,00	0,00	10,35	10,35	0,00	10,35	10,35	-	0,00%	100,00%
C.Económica: 60 / C.Funcional: EQD - EQUIPAMIENTO DOCENTE	0,00	0,00	9.249,89	0,00	0,00	9.249,89	9.249,89	9.042,36	207,53	207,53	-	97,76%	2,24%
06.20.05.35 - INGENIERIA ELECTRICA	12.699,33	6.730,75	-6.071,05	0,00	0,00	659,70	13.359,03	12.006,70	1.352,33	1.352,33	5,19%	89,88%	10,12%
C.Económica: 2 / C.Funcional: E - ENSEÑANZA	10.467,33	5.032,17	-6.071,05	0,00	-5.175,83	-6.214,71	4.252,62	3.170,27	1.082,35	1.082,35	-59,37%	74,55%	25,45%
C.Económica: 60 / C.Funcional: E - ENSEÑANZA	0,00	66,76	0,00	0,00	5.175,83	5.242,59	5.242,59	5.060,62	181,97	181,97	-	96,53%	3,47%
C.Económica: 606.00.50 / C.Funcional: E - ENSEÑANZA	2.232,00	1.631,82	0,00	0,00	0,00	1.631,82	3.863,82	3.775,81	88,01	88,01	73,11%	97,72%	2,28%
06.20.10.00 - SECCION DEPARTAMENTAL DE INGENIERIA ELECTRICA	0,00	8.061,39	6.071,05	0,00	1.150,00	15.282,44	15.282,44	12.889,40	2.393,04	2.393,04	-	84,34%	15,66%
C.Económica: 2 / C.Funcional: E - ENSEÑANZA	0,00	5.447,66	6.071,05	0,00	-4.350,04	7.168,67	7.168,67	4.809,75	2.358,92	2.358,92	-	67,09%	32,91%
C.Económica: 60 / C.Funcional: E - ENSEÑANZA	0,00	9,78	0,00	0,00	5.500,04	5.509,82	5.509,82	5.475,70	34,12	34,12	-	99,38%	0,62%
C.Económica: 606.00.50 / C.Funcional: E - ENSEÑANZA	0,00	2.603,95	0,00	0,00	0,00	2.603,95	2.603,95	2.603,95	0,00	0,00	-	100,00%	0,00%
06.21 - INGENIERIA MECANICA Y MINERA	**36.329,30**	**145.569,50**	**31.942,89**	**0,00**	**4.159,20**	**181.671,59**	**218.000,89**	**70.782,68**	**147.218,21**	**147.218,21**	**500,07%**	**32,47%**	**67,53%**

ujaen.es

ANEXO I.1. ESTADO DE APLICACIÓN DE LOS CRÉDITOS PRESUPUESTARIOS SEGÚN ESTRUCTURA ECONÓMICA, ORGÁNICA y FUNCIONAL. EJERCICIO ECONÓMICO 2024

- En euros -

COD. DESCRIPCIÓN	Crédito inicial (1)	Modificaciones: Remanentes (2)	Modificaciones: Redistribuciones (3)	Modificaciones: Anticipos (4)	Modificaciones: Otras modif. (5)	Total modificaciones (6) = (2+3+4+5)	Crédito final (7) = (1+6)	Crédito dispuesto (8)	Crédito disponible: Bruto (9) = (7-8)	Crédito disponible: Neto (10) = (9-4)	Modificación s/Cto. (11) = (6/1)	Gastado s/Cto. final (12) = (8/7)	Disp. bruto s/Cto. final (13) = (9/7)
06.21.00.00 - INGENIERIA MECANICA Y MINERA	7.076,76	25.937,71	31.153,92	0,00	3.649,23	60.740,86	67.817,62	25.853,75	41.963,87	41.963,87	858,31%	38,12%	61,88%
C.Económica: 2 / C.Funcional: E - ENSEÑANZA	7.076,76	25.933,30	13.958,44	0,00	3.649,23	43.540,97	50.617,73	8.687,87	41.929,86	41.929,86	615,27%	17,16%	82,84%
C.Económica: 60 / C.Funcional: E - ENSEÑANZA	0,00	4,41	0,00	0,00	0,00	4,41	4,41	0,00	4,41	4,41	-	0,00%	100,00%
C.Económica: 60 / C.Funcional: EQD - EQUIPAMIENTO DOCENTE	0,00	0,00	17.195,48	0,00	0,00	17.195,48	17.195,48	17.165,88	29,60	29,60	-	99,83%	0,17%
06.21.02.95 - EXPLOTACION DE MINAS	1.419,17	6.074,74	0,00	0,00	298,22	6.372,96	7.792,13	5.569,41	2.222,72	2.222,72	449,06%	71,47%	28,53%
C.Económica: 2 / C.Funcional: E - ENSEÑANZA	985,17	3.649,27	0,00	0,00	298,22	3.947,49	4.932,66	3.883,71	1.048,95	1.048,95	400,69%	78,73%	21,27%
C.Económica: 60 / C.Funcional: E - ENSEÑANZA	0,00	227,02	0,00	0,00	0,00	227,02	227,02	0,00	227,02	227,02	-	0,00%	100,00%
C.Económica: 606.00.50 / C.Funcional: E - ENSEÑANZA	434,00	2.198,45	0,00	0,00	0,00	2.198,45	2.632,45	1.685,70	946,75	946,75	506,56%	64,04%	35,96%
06.21.05.10 - INGENIERÍA DE LA CONSTRUCCIÓN	1.216,64	2.342,37	50,00	0,00	0,00	2.392,37	3.609,01	2.009,68	1.599,33	1.599,33	196,64%	55,69%	44,31%
C.Económica: 2 / C.Funcional: E - ENSEÑANZA	968,64	699,13	50,00	0,00	0,00	749,13	1.717,77	1.717,77	0,00	0,00	77,34%	100,00%	0,00%
C.Económica: 60 / C.Funcional: E - ENSEÑANZA	0,00	11,87	0,00	0,00	0,00	11,87	11,87	0,00	11,87	11,87	-	0,00%	100,00%
C.Económica: 606.00.50 / C.Funcional: E - ENSEÑANZA	248,00	1.631,37	0,00	0,00	0,00	1.631,37	1.879,37	291,91	1.587,46	1.587,46	657,81%	15,53%	84,47%
06.21.05.15 - INGENIERÍA DE LOS PROCESOS DE FABRICACIÓN	3.400,91	9.407,68	0,00	0,00	0,00	9.407,68	12.808,59	5.627,33	7.181,26	7.181,26	276,62%	43,93%	56,07%
C.Económica: 2 / C.Funcional: E - ENSEÑANZA	2.780,91	7.039,23	0,00	0,00	-524,02	6.515,21	9.296,12	3.865,65	5.430,47	5.430,47	234,28%	41,58%	58,42%
C.Económica: 60 / C.Funcional: E - ENSEÑANZA	0,00	11,30	0,00	0,00	524,02	535,32	535,32	510,97	24,35	24,35	-	95,45%	4,55%
C.Económica: 606.00.50 / C.Funcional: E - ENSEÑANZA	620,00	2.357,15	0,00	0,00	0,00	2.357,15	2.977,15	1.250,71	1.726,44	1.726,44	380,19%	42,01%	57,99%
06.21.05.45 - INGENIERIA MECANICA	9.392,85	31.459,10	0,00	0,00	0,00	31.459,10	40.851,95	7.748,87	33.103,08	33.103,08	334,93%	18,97%	81,03%
C.Económica: 2 / C.Funcional: E - ENSEÑANZA	8.276,85	30.076,90	0,00	0,00	0,00	30.076,90	38.353,75	6.138,47	32.215,28	32.215,28	363,39%	16,00%	84,00%
C.Económica: 60 / C.Funcional: E - ENSEÑANZA	0,00	439,22	0,00	0,00	0,00	439,22	439,22	164,08	275,14	275,14	-	37,36%	62,64%
C.Económica: 606.00.50 / C.Funcional: E - ENSEÑANZA	1.116,00	942,98	0,00	0,00	0,00	942,98	2.058,98	1.446,32	612,66	612,66	84,50%	70,24%	29,76%
06.21.05.90 - MAQUINAS Y MOTORES TERMICOS	4.047,24	31.297,56	0,00	0,00	0,00	31.297,56	35.344,80	8.524,27	26.820,53	26.820,53	773,31%	24,12%	75,88%
C.Económica: 2 / C.Funcional: E - ENSEÑANZA	3.303,24	30.890,06	0,00	0,00	-1.766,84	29.123,22	32.426,46	5.752,37	26.674,09	26.674,09	881,66%	17,74%	82,26%
C.Económica: 60 / C.Funcional: E - ENSEÑANZA	0,00	0,00	0,00	0,00	1.766,84	1.766,84	1.766,84	1.620,40	146,44	146,44	-	91,71%	8,29%
C.Económica: 606.00.50 / C.Funcional: E - ENSEÑANZA	744,00	407,50	0,00	0,00	0,00	407,50	1.151,50	1.151,50	0,00	0,00	54,77%	100,00%	0,00%
06.21.06.00 - MECANICA DE FLUIDOS	4.292,22	13.351,84	0,00	0,00	0,00	13.351,84	17.644,06	7.876,21	9.767,85	9.767,85	311,07%	44,64%	55,36%
C.Económica: 2 / C.Funcional: E - ENSEÑANZA	3.238,22	9.847,57	0,00	0,00	-54,16	9.793,41	13.031,63	5.836,72	7.194,91	7.194,91	302,43%	44,79%	55,21%
C.Económica: 60 / C.Funcional: E - ENSEÑANZA	0,00	115,82	0,00	0,00	54,16	169,98	169,98	164,08	5,90	5,90	-	96,53%	3,47%
C.Económica: 606.00.50 / C.Funcional: E - ENSEÑANZA	1.054,00	3.388,45	0,00	0,00	0,00	3.388,45	4.442,45	1.875,41	2.567,04	2.567,04	321,48%	42,22%	57,78%
06.21.06.05 - MECANICA DE LOS MEDIOS CONTINUOS Y TEORIA DE ESTRUCTURAS	4.795,62	22.483,28	0,00	0,00	0,00	22.483,28	27.278,90	5.088,24	22.190,66	22.190,66	468,83%	18,65%	81,35%
C.Económica: 2 / C.Funcional: E - ENSEÑANZA	3.865,62	21.417,18	0,00	0,00	-1.513,79	19.903,39	23.769,01	1.630,03	22.138,98	22.138,98	514,88%	6,86%	93,14%
C.Económica: 60 / C.Funcional: E - ENSEÑANZA	0,00	0,00	0,00	0,00	1.513,79	1.513,79	1.513,79	1.462,11	51,68	51,68	-	96,59%	3,41%
C.Económica: 606.00.50 / C.Funcional: E - ENSEÑANZA	930,00	1.066,10	0,00	0,00	0,00	1.066,10	1.996,10	1.996,10	0,00	0,00	114,63%	100,00%	0,00%
06.21.07.10 - PROSPECCION E INVESTIGACION MINERA	687,89	2.644,82	0,00	0,00	211,75	2.856,57	3.544,46	1.495,02	2.049,44	2.049,44	415,27%	42,18%	57,82%
C.Económica: 2 / C.Funcional: E - ENSEÑANZA	501,89	1.692,10	0,00	0,00	211,75	1.903,85	2.405,74	1.203,11	1.202,63	1.202,63	379,34%	50,01%	49,99%
C.Económica: 60 / C.Funcional: E - ENSEÑANZA	0,00	214,03	0,00	0,00	0,00	214,03	214,03	0,00	214,03	214,03	-	0,00%	100,00%
C.Económica: 606.00.50 / C.Funcional: E - ENSEÑANZA	186,00	738,69	0,00	0,00	0,00	738,69	924,69	291,91	632,78	632,78	397,15%	31,57%	68,43%
06.21.10.00 - SECCION DEPARTAMENTAL DE INGENIERIA MECANICA Y MINERA	0,00	570,40	738,97	0,00	0,00	1.309,37	1.309,37	989,90	319,47	319,47	-	75,60%	24,40%
C.Económica: 2 / C.Funcional: E - ENSEÑANZA	0,00	401,07	738,97	0,00	0,00	1.140,04	1.140,04	820,57	319,47	319,47	-	71,98%	28,02%
C.Económica: 606.00.50 / C.Funcional: E - ENSEÑANZA	0,00	169,33	0,00	0,00	0,00	169,33	169,33	169,33	0,00	0,00	-	100,00%	0,00%
06.22 - INGENIERIA QUIMICA, AMBIENTAL Y DE LOS MATERIALES	**21.859,89**	**87.962,68**	**33.191,95**	**0,00**	**-13.261,98**	**107.892,65**	**129.752,54**	**56.182,63**	**73.569,91**	**73.569,91**	**493,56%**	**43,30%**	**56,70%**
06.22.00.00 - INGENIERIA QUIMICA, AMBIENTAL Y DE LOS MATERIALES	5.033,19	22.668,77	24.914,65	0,00	-13.436,35	34.147,07	39.180,26	19.495,37	19.684,89	19.684,89	678,44%	49,76%	50,24%
C.Económica: 2 / C.Funcional: E - ENSEÑANZA	5.033,19	22.304,02	11.867,65	0,00	-14.523,56	19.648,11	24.681,30	5.274,26	19.407,04	19.407,04	390,37%	21,37%	78,63%
C.Económica: 48 / C.Funcional: E - ENSEÑANZA	0,00	111,51	0,00	0,00	660,18	771,69	771,69	660,18	111,51	111,51	-	85,55%	14,45%
C.Económica: 60 / C.Funcional: E - ENSEÑANZA	0,00	253,24	0,00	0,00	427,03	680,27	680,27	657,31	22,96	22,96	-	96,62%	3,38%
C.Económica: 60 / C.Funcional: EQD - EQUIPAMIENTO DOCENTE	0,00	0,00	13.047,00	0,00	0,00	13.047,00	13.047,00	12.903,62	143,38	143,38	-	98,90%	1,10%
06.22.00.65 - CIENCIAS DE LOS MATERIALES E INGENIERIA METALURGICA	6.513,03	8.323,94	-2.161,56	0,00	174,37	6.336,75	12.849,78	6.332,22	6.517,56	6.517,56	97,29%	49,28%	50,72%
C.Económica: 2 / C.Funcional: E - ENSEÑANZA	5.645,03	6.827,10	-1.789,56	0,00	174,37	5.211,91	10.856,94	6.332,22	4.524,72	4.524,72	92,33%	58,32%	41,68%
C.Económica: 60 / C.Funcional: E - ENSEÑANZA	0,00	126,62	0,00	0,00	0,00	126,62	126,62	0,00	126,62	126,62	-	0,00%	100,00%
C.Económica: 606.00.50 / C.Funcional: E - ENSEÑANZA	868,00	1.370,22	-372,00	0,00	0,00	998,22	1.866,22	0,00	1.866,22	1.866,22	115,00%	0,00%	100,00%
06.22.05.55 - INGENIERIA QUIMICA	8.522,57	17.502,21	-2.511,75	0,00	0,00	14.990,46	23.513,03	7.655,95	15.857,08	15.857,08	175,89%	32,56%	67,44%
C.Económica: 2 / C.Funcional: E - ENSEÑANZA	6.786,57	16.165,53	-1.643,75	0,00	0,00	14.521,78	21.308,35	6.248,73	15.059,62	15.059,62	213,98%	29,33%	70,67%
C.Económica: 60 / C.Funcional: E - ENSEÑANZA	0,00	41,03	0,00	0,00	0,00	41,03	41,03	0,00	41,03	41,03	-	0,00%	100,00%
C.Económica: 606.00.50 / C.Funcional: E - ENSEÑANZA	1.736,00	1.295,65	-868,00	0,00	0,00	427,65	2.163,65	1.407,22	756,43	756,43	24,63%	65,04%	34,96%
06.22.07.90 - TECNOLOGIA DEL MEDIO AMBIENTE	1.791,10	13.210,73	25,99	0,00	0,00	13.236,72	15.027,82	600,89	14.426,93	14.426,93	739,03%	4,00%	96,00%
C.Económica: 2 / C.Funcional: E - ENSEÑANZA	1.419,10	12.799,01	149,99	0,00	0,00	12.949,00	14.368,10	600,89	13.767,21	13.767,21	912,48%	4,18%	95,82%
C.Económica: 60 / C.Funcional: E - ENSEÑANZA	0,00	13,39	0,00	0,00	0,00	13,39	13,39	0,00	13,39	13,39	-	0,00%	100,00%
C.Económica: 606.00.50 / C.Funcional: E - ENSEÑANZA	372,00	398,33	-124,00	0,00	0,00	274,33	646,33	0,00	646,33	646,33	73,74%	0,00%	100,00%
06.22.10.00 - SECCION DEPARTAMENTAL DE INGENIERIA QUIMICA, AMBIENTAL Y DE LOS MATER	0,00	26.257,03	12.924,62	0,00	0,00	39.181,65	39.181,65	22.098,20	17.083,45	17.083,45	-	56,40%	43,60%
C.Económica: 2 / C.Funcional: E - ENSEÑANZA	0,00	23.663,45	11.560,62	0,00	-6.979,50	28.244,57	28.244,57	11.353,68	16.890,89	16.890,89	-	40,20%	59,80%
C.Económica: 60 / C.Funcional: E - ENSEÑANZA	0,00	1.126,06	0,00	0,00	6.979,50	8.105,56	8.105,56	7.978,83	126,73	126,73	-	98,44%	1,56%

ANEXO I.1. ESTADO DE APLICACIÓN DE LOS CRÉDITOS PRESUPUESTARIOS SEGÚN ESTRUCTURA ECONÓMICA, ORGÁNICA y FUNCIONAL. EJERCICIO ECONÓMICO 2024

- En euros -

COD. DESCRIPCIÓN	Crédito inicial (1)	Modificaciones: Remanentes (2)	Modificaciones: Redistribuciones (3)	Modificaciones: Anticipos (4)	Modificaciones: Otras modif. (5)	Total modificaciones (6) = (2+3+4+5)	Crédito final (7) = (1+6)	Crédito dispuesto (8)	Crédito disponible: Bruto (9) = (7-8)	Crédito disponible: Neto (10) = (9-4)	Modificación s/Cto. (11) = (6/1)	Gastado s/Cto. final (12) = (8/7)	Disp. bruto s/Cto. final (13) = (9/7)
C.Económica: 606.00.50 / C.Funcional: E - ENSEÑANZA	0,00	1.467,52	1.364,00	0,00	0,00	2.831,52	2.831,52	2.765,69	65,83	65,83	-	97,68%	2,32%
06.23 - LENGUAS Y CULTURAS MEDITERRANEAS	**11.201,28**	**51.469,61**	**2.858,40**	**0,00**	**0,00**	**54.328,01**	**65.529,29**	**10.577,81**	**54.951,48**	**54.951,48**	**485,02%**	**16,14%**	**83,86%**
06.23.00.00 - LENGUAS Y CULTURAS MEDITERRANEAS	3.444,24	17.238,42	2.632,79	0,00	0,00	19.871,21	23.315,45	4.564,68	18.750,77	18.750,77	576,94%	19,58%	80,42%
C.Económica: 2 / C.Funcional: E - ENSEÑANZA	3.444,24	17.201,64	2.632,79	0,00	0,00	19.834,43	23.278,67	4.564,68	18.713,99	18.713,99	575,87%	19,61%	80,39%
C.Económica: 60 / C.Funcional: E - ENSEÑANZA	0,00	36,78	0,00	0,00	0,00	36,78	36,78	0,00	36,78	36,78	-	0,00%	100,00%
06.23.02.85 - ESTUDIOS ARABES E ISLAMICOS	930,46	5.237,03	0,00	0,00	0,00	5.237,03	6.167,49	1.030,92	5.136,57	5.136,57	562,84%	16,72%	83,28%
C.Económica: 2 / C.Funcional: E - ENSEÑANZA	682,46	4.314,82	0,00	0,00	-436,93	3.877,89	4.560,35	609,16	3.951,19	3.951,19	568,22%	13,36%	86,64%
C.Económica: 60 / C.Funcional: E - ENSEÑANZA	0,00	7,56	0,00	0,00	436,93	444,49	444,49	421,76	22,73	22,73	-	94,89%	5,11%
C.Económica: 606.00.50 / C.Funcional: E - ENSEÑANZA	248,00	914,65	0,00	0,00	0,00	914,65	1.162,65	0,00	1.162,65	1.162,65	368,81%	0,00%	100,00%
06.23.03.35 - FILOLOGIA FRANCESA	4.111,63	15.055,76	225,61	0,00	0,00	15.281,37	19.393,00	4.221,55	15.171,45	15.171,45	371,66%	21,77%	78,23%
C.Económica: 2 / C.Funcional: E - ENSEÑANZA	3.243,63	9.526,95	225,61	0,00	0,00	9.752,56	12.996,19	2.197,93	10.798,26	10.798,26	300,67%	16,91%	83,09%
C.Económica: 60 / C.Funcional: E - ENSEÑANZA	0,00	28,74	0,00	0,00	0,00	28,74	28,74	0,00	28,74	28,74	-	0,00%	100,00%
C.Económica: 606.00.50 / C.Funcional: E - ENSEÑANZA	868,00	5.500,07	0,00	0,00	0,00	5.500,07	6.368,07	2.023,62	4.344,45	4.344,45	633,65%	31,78%	68,22%
06.23.03.40 - FILOLOGIA GRIEGA	545,39	2.001,16	0,00	0,00	0,00	2.001,16	2.546,55	310,71	2.235,84	2.235,84	366,92%	12,20%	87,80%
C.Económica: 2 / C.Funcional: E - ENSEÑANZA	421,39	489,00	0,00	0,00	0,00	489,00	910,39	310,71	599,68	599,68	116,04%	34,13%	65,87%
C.Económica: 606.00.50 / C.Funcional: E - ENSEÑANZA	124,00	1.512,16	0,00	0,00	0,00	1.512,16	1.636,16	0,00	1.636,16	1.636,16	1219,48%	0,00%	100,00%
06.23.03.55 - FILOLOGIA LATINA	1.099,60	7.757,85	0,00	0,00	0,00	7.757,85	8.857,45	196,46	8.660,99	8.660,99	705,52%	2,22%	97,78%
C.Económica: 2 / C.Funcional: E - ENSEÑANZA	851,60	3.152,39	0,00	0,00	0,00	3.152,39	4.003,99	196,46	3.807,53	3.807,53	370,17%	4,91%	95,09%
C.Económica: 606.00.50 / C.Funcional: E - ENSEÑANZA	248,00	4.605,46	0,00	0,00	0,00	4.605,46	4.853,46	0,00	4.853,46	4.853,46	1857,04%	0,00%	100,00%
06.23.07.96 - TEORIA DE LA LITERATURA Y LITERATURA COMPARADA	1.069,96	4.179,39	0,00	0,00	0,00	4.179,39	5.249,35	253,49	4.995,86	4.995,86	390,61%	4,83%	95,17%
C.Económica: 2 / C.Funcional: E - ENSEÑANZA	821,96	2.845,20	0,00	0,00	0,00	2.845,20	3.667,16	253,49	3.413,67	3.413,67	346,15%	6,91%	93,09%
C.Económica: 60 / C.Funcional: E - ENSEÑANZA	0,00	211,35	0,00	0,00	0,00	211,35	211,35	0,00	211,35	211,35	-	0,00%	100,00%
C.Económica: 606.00.50 / C.Funcional: E - ENSEÑANZA	248,00	1.122,84	0,00	0,00	0,00	1.122,84	1.370,84	0,00	1.370,84	1.370,84	452,76%	0,00%	100,00%
06.24 - MATEMATICAS	**18.952,55**	**61.048,59**	**6.194,43**	**0,00**	**-13.600,00**	**53.643,02**	**72.595,57**	**16.867,66**	**55.727,91**	**55.727,91**	**283,04%**	**23,24%**	**76,76%**
06.24.00.00 - MATEMATICAS	4.479,96	9.357,67	1.419,03	0,00	0,00	10.776,70	15.256,66	4.692,28	10.564,38	10.564,38	240,55%	30,76%	69,24%
C.Económica: 2 / C.Funcional: E - ENSEÑANZA	4.479,96	9.357,67	-1.175,27	0,00	-72,44	8.109,96	12.589,92	2.028,05	10.561,87	10.561,87	181,03%	16,11%	83,89%
C.Económica: 2 / C.Funcional: EQD - EQUIPAMIENTO DOCENTE	0,00	0,00	0,00	0,00	2.594,30	2.594,30	2.594,30	2.594,30	0,00	0,00	-	100,00%	0,00%
C.Económica: 60 / C.Funcional: E - ENSEÑANZA	0,00	0,00	0,00	0,00	72,44	72,44	72,44	69,93	2,51	2,51	-	96,54%	3,46%
C.Económica: 60 / C.Funcional: EQD - EQUIPAMIENTO DOCENTE	0,00	0,00	2.594,30	0,00	-2.594,30	0,00	0,00	0,00	0,00	0,00	-	-	-
06.24.00.05 - ALGEBRA	2.000,79	6.268,90	322,28	0,00	-1.800,00	4.791,18	6.791,97	2.928,47	3.863,50	3.863,50	239,46%	43,12%	56,88%
C.Económica: 2 / C.Funcional: E - ENSEÑANZA	1.628,79	5.888,58	322,28	0,00	-3.665,91	2.544,95	4.173,74	310,24	3.863,50	3.863,50	156,25%	7,43%	92,57%
C.Económica: 60 / C.Funcional: E - ENSEÑANZA	0,00	0,00	0,00	0,00	1.865,91	1.865,91	1.865,91	1.865,91	0,00	0,00	-	100,00%	0,00%
C.Económica: 606.00.50 / C.Funcional: E - ENSEÑANZA	372,00	380,32	0,00	0,00	0,00	380,32	752,32	752,32	0,00	0,00	102,24%	100,00%	0,00%
06.24.00.15 - ANALISIS MATEMATICO	656,03	1.252,51	-77,22	0,00	0,00	1.175,29	1.831,32	39,63	1.791,69	1.791,69	179,15%	2,16%	97,84%
C.Económica: 2 / C.Funcional: E - ENSEÑANZA	532,03	990,04	-77,22	0,00	0,00	912,82	1.444,85	39,63	1.405,22	1.405,22	171,57%	2,74%	97,26%
C.Económica: 60 / C.Funcional: E - ENSEÑANZA	0,00	14,47	0,00	0,00	0,00	14,47	14,47	0,00	14,47	14,47	-	0,00%	100,00%
C.Económica: 606.00.50 / C.Funcional: E - ENSEÑANZA	124,00	248,00	0,00	0,00	0,00	248,00	372,00	0,00	372,00	372,00	200,00%	0,00%	100,00%
06.24.04.40 - GEOMETRIA Y TOPOLOGIA	778,42	2.071,84	125,52	0,00	-800,00	1.397,36	2.175,78	1.084,06	1.091,72	1.091,72	179,51%	49,82%	50,18%
C.Económica: 2 / C.Funcional: E - ENSEÑANZA	530,42	1.310,41	125,52	0,00	-800,00	635,93	1.166,35	207,87	958,48	958,48	119,89%	17,82%	82,18%
C.Económica: 60 / C.Funcional: E - ENSEÑANZA	0,00	17,43	0,00	0,00	0,00	17,43	17,43	0,00	17,43	17,43	-	0,00%	100,00%
C.Económica: 606.00.50 / C.Funcional: E - ENSEÑANZA	248,00	744,00	0,00	0,00	0,00	744,00	992,00	876,19	115,81	115,81	300,00%	88,33%	11,67%
06.24.05.95 - MATEMATICA APLICADA	11.037,35	36.807,18	1.627,42	0,00	-12.000,00	26.434,60	37.471,95	7.781,34	29.690,61	29.690,61	239,50%	20,77%	79,23%
C.Económica: 2 / C.Funcional: E - ENSEÑANZA	8.433,35	36.750,72	1.627,42	0,00	-13.893,43	24.484,71	32.918,06	3.442,49	29.475,57	29.475,57	290,33%	10,46%	89,54%
C.Económica: 60 / C.Funcional: E - ENSEÑANZA	0,00	56,46	0,00	0,00	1.893,43	1.949,89	1.949,89	1.827,71	122,18	122,18	-	93,73%	6,27%
C.Económica: 606.00.50 / C.Funcional: E - ENSEÑANZA	2.604,00	0,00	0,00	0,00	0,00	0,00	2.604,00	2.511,14	92,86	92,86	0,00%	96,43%	3,57%
06.24.10.00 - SECCION DEPARTAMENTAL DE MATEMATICAS	0,00	5.290,49	2.777,40	0,00	1.000,00	9.067,89	9.067,89	341,88	8.726,01	8.726,01	-	3,77%	96,23%
C.Económica: 2 / C.Funcional: E - ENSEÑANZA	0,00	4.856,49	2.777,40	0,00	1.000,00	8.633,89	8.633,89	341,88	8.292,01	8.292,01	-	3,96%	96,04%
C.Económica: 60 / C.Funcional: E - ENSEÑANZA	0,00	287,43	0,00	0,00	0,00	287,43	287,43	0,00	287,43	287,43	-	0,00%	100,00%
C.Económica: 606.00.50 / C.Funcional: E - ENSEÑANZA	0,00	146,57	0,00	0,00	0,00	146,57	146,57	0,00	146,57	146,57	-	0,00%	100,00%
06.25 - PEDAGOGIA	**29.304,73**	**40.313,92**	**7.103,91**	**0,00**	**3.000,00**	**50.417,83**	**79.722,56**	**39.885,89**	**39.836,67**	**39.836,67**	**172,05%**	**50,03%**	**49,97%**
06.25.00.00 - PEDAGOGIA	6.205,48	26.304,12	7.103,91	0,00	3.000,00	36.408,03	42.613,51	10.119,45	32.494,06	32.494,06	586,71%	23,75%	76,25%
C.Económica: 2 / C.Funcional: E - ENSEÑANZA	6.205,48	25.087,35	6.333,14	0,00	3.000,00	34.420,49	40.625,97	8.191,16	32.434,81	32.434,81	554,68%	20,16%	79,84%
C.Económica: 60 / C.Funcional: E - ENSEÑANZA	0,00	1.216,77	0,00	0,00	0,00	1.216,77	1.216,77	1.157,52	59,25	59,25	-	95,13%	4,87%
C.Económica: 60 / C.Funcional: EQD - EQUIPAMIENTO DOCENTE	0,00	0,00	770,77	0,00	0,00	770,77	770,77	770,77	0,00	0,00	-	100,00%	0,00%
06.25.02.15 - DIDACTICA Y ORGANIZACION ESCOLAR	15.732,71	6.834,87	0,00	0,00	541,96	7.376,83	23.109,54	20.045,82	3.063,72	3.063,72	46,89%	86,74%	13,26%
C.Económica: 2 / C.Funcional: E - ENSEÑANZA	13.376,71	226,93	0,00	0,00	800,00	1.026,93	14.403,64	13.316,72	1.086,92	1.086,92	7,68%	92,45%	7,55%
C.Económica: 60 / C.Funcional: E - ENSEÑANZA	0,00	362,17	0,00	0,00	-258,04	104,13	104,13	0,00	104,13	104,13	-	0,00%	100,00%
C.Económica: 606.00.50 / C.Funcional: E - ENSEÑANZA	2.356,00	6.245,77	0,00	0,00	0,00	6.245,77	8.601,77	6.729,10	1.872,67	1.872,67	265,10%	78,23%	21,77%
06.25.06.25 - METODOS DE INVESTIGACION Y DIAGNOSTICO EN EDUCACION	2.868,96	3.250,04	0,00	0,00	0,00	3.250,04	6.119,00	5.105,67	1.013,33	1.013,33	113,28%	83,44%	16,56%
C.Económica: 2 / C.Funcional: E - ENSEÑANZA	2.372,96	1.361,62	0,00	0,00	0,00	1.361,62	3.734,58	3.330,31	404,27	404,27	57,38%	89,17%	10,83%

ujaen.es

ANEXO I.1. ESTADO DE APLICACIÓN DE LOS CRÉDITOS PRESUPUESTARIOS SEGÚN ESTRUCTURA ECONÓMICA, ORGÁNICA y FUNCIONAL. EJERCICIO ECONÓMICO 2024

- En euros -

COD. DESCRIPCIÓN	Crédito inicial (1)	Modificaciones: Remanentes (2)	Modificaciones: Redistribuciones (3)	Modificaciones: Anticipos (4)	Modificaciones: Otras modif. (5)	Total modificaciones (6) = (2+3+4+5)	Crédito final (7) = (1+6)	Crédito dispuesto (8)	Crédito disponible: Bruto (9) = (7-8)	Crédito disponible: Neto (10) = (9-4)	Modificación s/Cto. (11) = (6/1)	Gastado s/Cto. final (12) = (8/7)	Disp. bruto s/Cto. final (13) = (9/7)
C.Económica: 60 / C.Funcional: E - ENSEÑANZA	0,00	89,10	0,00	0,00	0,00	89,10	89,10	0,00	89,10	89,10	-	0,00%	100,00%
C.Económica: 606.00.50 / C.Funcional: E - ENSEÑANZA	496,00	1.799,32	0,00	0,00	0,00	1.799,32	2.295,32	1.775,36	519,96	519,96	362,77%	77,35%	22,65%
06.25.08.05 - TEORIA E HISTORIA DE LA EDUCACION	4.497,58	3.924,89	0,00	0,00	-541,96	3.382,93	7.880,51	4.614,95	3.265,56	3.265,56	75,22%	58,56%	41,44%
C.Económica: 2 / C.Funcional: E - ENSEÑANZA	3.877,58	3.797,03	0,00	0,00	-2.041,96	1.755,07	5.632,65	2.613,14	3.019,51	3.019,51	45,26%	46,39%	53,61%
C.Económica: 60 / C.Funcional: E - ENSEÑANZA	0,00	127,86	0,00	0,00	1.500,00	1.627,86	1.627,86	1.381,81	246,05	246,05	-	84,89%	15,11%
C.Económica: 606.00.50 / C.Funcional: E - ENSEÑANZA	620,00	0,00	0,00	0,00	0,00	0,00	620,00	620,00	0,00	0,00	0,00%	100,00%	0,00%
06.26 - PSICOLOGIA	**81.722,80**	**264.684,14**	**27.330,35**	**0,00**	**3.580,59**	**295.595,08**	**377.317,88**	**102.599,92**	**274.717,96**	**274.717,96**	**361,70%**	**27,19%**	**72,81%**
06.26.00.00 - PSICOLOGIA	13.877,10	20.638,41	1.541,25	0,00	4.088,67	26.268,33	40.145,43	15.977,18	24.168,25	24.168,25	189,29%	39,80%	60,20%
C.Económica: 2 / C.Funcional: E - ENSEÑANZA	13.877,10	20.605,69	-564,33	0,00	3.908,67	23.950,03	37.827,13	13.712,56	24.114,57	24.114,57	172,59%	36,25%	63,75%
C.Económica: 48 / C.Funcional: E - ENSEÑANZA	0,00	32,72	0,00	0,00	0,00	32,72	32,72	0,00	32,72	32,72	-	0,00%	100,00%
C.Económica: 60 / C.Funcional: E - ENSEÑANZA	0,00	0,00	0,00	0,00	180,00	180,00	180,00	173,75	6,25	6,25	-	96,53%	3,47%
C.Económica: 60 / C.Funcional: EQD - EQUIPAMIENTO DOCENTE	0,00	0,00	2.105,58	0,00	0,00	2.105,58	2.105,58	2.090,87	14,71	14,71	-	99,30%	0,70%
06.26.06.20 - METODOLOGIA DE LAS CIENCIAS DEL COMPORTAMIENTO	4.592,06	34.027,84	1.740,56	0,00	0,00	35.768,40	40.360,46	6.449,25	33.911,21	33.911,21	778,92%	15,98%	84,02%
C.Económica: 2 / C.Funcional: E - ENSEÑANZA	3.848,06	31.415,21	1.740,56	0,00	-4.500,00	28.655,77	32.503,83	2.104,27	30.399,56	30.399,56	744,68%	6,47%	93,53%
C.Económica: 60 / C.Funcional: E - ENSEÑANZA	0,00	2.498,74	0,00	0,00	4.500,00	6.998,74	6.998,74	4.344,98	2.653,76	2.653,76	-	62,08%	37,92%
C.Económica: 606.00.50 / C.Funcional: E - ENSEÑANZA	744,00	113,89	0,00	0,00	0,00	113,89	857,89	0,00	857,89	857,89	15,31%	0,00%	100,00%
06.26.06.80 - PERSONALIDAD, EVALUACION Y TRATAMIENTO PSICOLOGICO	11.200,58	13.601,77	4.398,42	0,00	0,00	18.000,19	29.200,77	15.043,20	14.157,57	14.157,57	160,71%	51,52%	48,48%
C.Económica: 2 / C.Funcional: E - ENSEÑANZA	9.588,58	11.711,11	4.398,42	0,00	-4.550,00	11.559,53	21.148,11	9.208,30	11.939,81	11.939,81	120,56%	43,54%	56,46%
C.Económica: 60 / C.Funcional: E - ENSEÑANZA	0,00	402,66	0,00	0,00	4.550,00	4.952,66	4.952,66	4.506,49	446,17	446,17	-	90,99%	9,01%
C.Económica: 606.00.50 / C.Funcional: E - ENSEÑANZA	1.612,00	1.488,00	0,00	0,00	0,00	1.488,00	3.100,00	1.328,41	1.771,59	1.771,59	92,31%	42,85%	57,15%
06.26.07.25 - PSICOBIOLOGIA	6.353,16	20.068,52	2.801,37	0,00	0,00	22.869,89	29.223,05	7.163,60	22.059,45	22.059,45	359,98%	24,51%	75,49%
C.Económica: 2 / C.Funcional: E - ENSEÑANZA	5.609,16	18.334,50	2.801,37	0,00	-650,00	20.485,87	26.095,03	6.685,54	19.409,49	19.409,49	365,22%	25,62%	74,38%
C.Económica: 60 / C.Funcional: E - ENSEÑANZA	0,00	455,41	0,00	0,00	650,00	1.105,41	1.105,41	478,06	627,35	627,35	-	43,25%	56,75%
C.Económica: 606.00.50 / C.Funcional: E - ENSEÑANZA	744,00	1.278,61	0,00	0,00	0,00	1.278,61	2.022,61	0,00	2.022,61	2.022,61	171,86%	0,00%	100,00%
06.26.07.30 - PSICOLOGIA BASICA	7.367,09	40.660,66	2.618,04	0,00	121,88	43.400,58	50.767,67	12.540,99	38.226,68	38.226,68	589,11%	24,70%	75,30%
C.Económica: 2 / C.Funcional: E - ENSEÑANZA	6.251,09	39.047,75	2.618,04	0,00	-358,12	41.307,67	47.558,76	10.682,19	36.876,57	36.876,57	660,81%	22,46%	77,54%
C.Económica: 60 / C.Funcional: E - ENSEÑANZA	0,00	68,53	0,00	0,00	480,00	548,53	548,53	420,48	128,05	128,05	-	76,66%	23,34%
C.Económica: 606.00.50 / C.Funcional: E - ENSEÑANZA	1.116,00	1.544,38	0,00	0,00	0,00	1.544,38	2.660,38	1.438,32	1.222,06	1.222,06	138,39%	54,06%	45,94%
06.26.07.35 - PSICOLOGIA EVOLUTIVA Y DE LA EDUCACION	16.585,44	79.233,40	7.097,71	0,00	408,12	86.739,23	103.324,67	14.785,43	88.539,24	88.539,24	522,98%	14,31%	85,69%
C.Económica: 2 / C.Funcional: E - ENSEÑANZA	14.105,44	71.282,06	7.097,71	0,00	-2.691,88	75.687,89	89.793,33	11.341,71	78.451,62	78.451,62	536,59%	12,63%	87,37%
C.Económica: 60 / C.Funcional: E - ENSEÑANZA	0,00	1.641,09	0,00	0,00	3.100,00	4.741,09	4.741,09	3.443,72	1.297,37	1.297,37	-	72,64%	27,36%
C.Económica: 606.00.50 / C.Funcional: E - ENSEÑANZA	2.480,00	6.310,25	0,00	0,00	0,00	6.310,25	8.790,25	0,00	8.790,25	8.790,25	254,45%	0,00%	100,00%
06.26.07.40 - PSICOLOGIA SOCIAL	9.772,03	28.554,57	3.915,27	0,00	0,00	32.469,84	42.241,87	9.378,27	32.863,60	32.863,60	332,27%	22,20%	77,80%
C.Económica: 2 / C.Funcional: E - ENSEÑANZA	8.284,03	26.414,25	3.915,27	0,00	-199,65	30.129,87	38.413,90	9.185,55	29.228,35	29.228,35	363,71%	23,91%	76,09%
C.Económica: 60 / C.Funcional: E - ENSEÑANZA	0,00	117,80	0,00	0,00	199,65	317,45	317,45	192,72	124,73	124,73	-	60,71%	39,29%
C.Económica: 606.00.50 / C.Funcional: E - ENSEÑANZA	1.488,00	2.022,52	0,00	0,00	0,00	2.022,52	3.510,52	0,00	3.510,52	3.510,52	135,92%	0,00%	100,00%
06.26.08.13 - TRABAJO SOCIAL Y SERVICIOS SOCIALES	11.975,34	27.898,97	3.217,73	0,00	-1.038,08	30.078,62	42.053,96	21.262,00	20.791,96	20.791,96	251,17%	50,56%	49,44%
C.Económica: 2 / C.Funcional: E - ENSEÑANZA	9.743,34	26.758,28	3.217,73	0,00	-9.950,08	20.025,93	29.769,27	9.460,23	20.309,04	20.309,04	205,53%	31,78%	68,22%
C.Económica: 48 / C.Funcional: E - ENSEÑANZA	0,00	0,00	0,00	0,00	600,00	600,00	600,00	600,00	0,00	0,00	-	100,00%	0,00%
C.Económica: 60 / C.Funcional: E - ENSEÑANZA	0,00	290,78	0,00	0,00	8.312,00	8.602,78	8.602,78	8.157,31	445,47	445,47	-	94,82%	5,18%
C.Económica: 606.00.50 / C.Funcional: E - ENSEÑANZA	2.232,00	849,91	0,00	0,00	0,00	849,91	3.081,91	3.044,46	37,45	37,45	38,08%	98,78%	1,22%
06.27 - QUIMICA FISICA Y ANALITICA	**19.199,45**	**15.121,44**	**17.922,18**	**0,00**	**0,00**	**33.043,62**	**52.243,07**	**35.772,46**	**16.470,61**	**16.470,61**	**172,11%**	**68,47%**	**31,53%**
06.27.00.00 - QUIMICA FISICA Y ANALITICA	4.709,88	5.268,18	17.922,18	0,00	0,00	23.190,36	27.900,24	20.205,22	7.695,02	7.695,02	492,38%	72,42%	27,58%
C.Económica: 2 / C.Funcional: E - ENSEÑANZA	4.709,88	5.205,36	4.996,57	0,00	-3.739,00	6.462,93	11.172,81	3.654,94	7.517,87	7.517,87	137,22%	32,71%	67,29%
C.Económica: 60 / C.Funcional: E - ENSEÑANZA	0,00	62,82	0,00	0,00	3.267,00	3.329,82	3.329,82	3.153,60	176,22	176,22	-	94,71%	5,29%
C.Económica: 60 / C.Funcional: EQD - EQUIPAMIENTO DOCENTE	0,00	0,00	12.925,61	0,00	472,00	13.397,61	13.397,61	13.396,68	0,93	0,93	-	99,99%	0,01%
06.27.07.50 - QUIMICA ANALITICA	7.364,68	3.095,93	0,00	0,00	0,00	3.095,93	10.460,61	8.948,95	1.511,66	1.511,66	42,04%	85,55%	14,45%
C.Económica: 2 / C.Funcional: E - ENSEÑANZA	6.372,68	1.725,51	0,00	0,00	0,00	1.725,51	8.098,19	6.800,28	1.297,91	1.297,91	27,08%	83,97%	16,03%
C.Económica: 60 / C.Funcional: E - ENSEÑANZA	0,00	1.370,42	0,00	0,00	0,00	1.370,42	1.370,42	1.156,67	213,75	213,75	-	84,40%	15,60%
C.Económica: 606.00.50 / C.Funcional: E - ENSEÑANZA	992,00	0,00	0,00	0,00	0,00	0,00	992,00	992,00	0,00	0,00	0,00%	100,00%	0,00%
06.27.07.55 - QUIMICA FISICA	7.124,89	6.757,33	0,00	0,00	0,00	6.757,33	13.882,22	6.618,29	7.263,93	7.263,93	94,84%	47,67%	52,33%
C.Económica: 2 / C.Funcional: E - ENSEÑANZA	5.884,89	6.747,82	0,00	0,00	-290,82	6.457,00	12.341,89	5.086,81	7.255,08	7.255,08	109,72%	41,22%	58,78%
C.Económica: 60 / C.Funcional: E - ENSEÑANZA	0,00	9,51	0,00	0,00	290,82	300,33	300,33	291,48	8,85	8,85	-	97,05%	2,95%
C.Económica: 606.00.50 / C.Funcional: E - ENSEÑANZA	1.240,00	0,00	0,00	0,00	0,00	0,00	1.240,00	1.240,00	0,00	0,00	0,00%	100,00%	0,00%
06.28 - QUIMICA INORGANICA Y ORGANICA	**16.909,81**	**37.530,99**	**12.477,53**	**0,00**	**-9.716,32**	**40.292,20**	**57.202,01**	**20.936,97**	**36.265,04**	**36.265,04**	**238,28%**	**36,60%**	**63,40%**
06.28.00.00 - QUIMICA INORGANICA Y ORGANICA	4.281,77	18.021,41	12.477,53	0,00	-9.716,32	20.782,62	25.064,39	8.630,11	16.434,28	16.434,28	485,37%	34,43%	65,57%
C.Económica: 2 / C.Funcional: E - ENSEÑANZA	4.281,77	17.912,33	7.285,83	0,00	-9.716,32	15.481,84	19.763,61	3.438,41	16.325,20	16.325,20	361,58%	17,40%	82,60%
C.Económica: 60 / C.Funcional: E - ENSEÑANZA	0,00	109,08	0,00	0,00	0,00	109,08	109,08	0,00	109,08	109,08	-	0,00%	100,00%
C.Económica: 60 / C.Funcional: EQD - EQUIPAMIENTO DOCENTE	0,00	0,00	5.191,70	0,00	0,00	5.191,70	5.191,70	5.191,70	0,00	0,00	-	100,00%	0,00%
06.28.07.60 - QUIMICA INORGANICA	5.315,95	10.469,86	-896,05	0,00	0,00	9.573,81	14.889,76	4.480,34	10.409,42	10.409,42	180,10%	30,09%	69,91%

ANEXO I.1. ESTADO DE APLICACIÓN DE LOS CRÉDITOS PRESUPUESTARIOS SEGÚN ESTRUCTURA ECONÓMICA, ORGÁNICA y FUNCIONAL. EJERCICIO ECONÓMICO 2024

- En euros -

COD. DESCRIPCIÓN	Crédito inicial (1)	Modificaciones: Remanentes (2)	Modificaciones: Redistribuciones (3)	Modificaciones: Anticipos (4)	Modificaciones: Otras modif. (5)	Total modificaciones (6) = (2+3+4+5)	Crédito final (7) = (1+6)	Crédito dispuesto (8)	Crédito disponible: Bruto (9) = (7-8)	Crédito disponible: Neto (10) = (9-4)	Modificación s/Cto. (11) = (6/1)	Gastado s/Cto. final (12) = (8/7)	Disp. bruto s/Cto. final (13) = (9/7)
C.Económica: 2 / C.Funcional: E - ENSEÑANZA	4.199,95	10.307,18	-896,05	0,00	-501,41	8.909,72	13.109,67	2.700,25	10.409,42	10.409,42	212,14%	20,60%	79,40%
C.Económica: 60 / C.Funcional: E - ENSEÑANZA	0,00	0,07	0,00	0,00	501,41	501,48	501,48	501,48	0,00	0,00	-	100,00%	0,00%
C.Económica: 606.00.50 / C.Funcional: E - ENSEÑANZA	1.116,00	162,61	0,00	0,00	0,00	162,61	1.278,61	1.278,61	0,00	0,00	14,57%	100,00%	0,00%
06.28.07.65 - QUIMICA ORGANICA	7.312,09	9.039,72	896,05	0,00	0,00	9.935,77	17.247,86	7.826,52	9.421,34	9.421,34	135,88%	45,38%	54,62%
C.Económica: 2 / C.Funcional: E - ENSEÑANZA	5.948,09	8.885,41	896,05	0,00	0,00	9.781,46	15.729,55	6.830,90	8.898,65	8.898,65	164,45%	43,43%	56,57%
C.Económica: 60 / C.Funcional: E - ENSEÑANZA	0,00	45,68	0,00	0,00	0,00	45,68	45,68	0,00	45,68	45,68	-	0,00%	100,00%
C.Económica: 606.00.50 / C.Funcional: E - ENSEÑANZA	1.364,00	108,63	0,00	0,00	0,00	108,63	1.472,63	995,62	477,01	477,01	7,96%	67,61%	32,39%
06.30 - CIENCIAS DE LA SALUD	**56.876,72**	**231.961,35**	**34.015,23**	**0,00**	**-13.309,06**	**252.667,52**	**309.544,24**	**92.497,10**	**217.047,14**	**217.047,14**	**444,24%**	**29,88%**	**70,12%**
06.30.00.00 - CIENCIAS DE LA SALUD	10.386,28	41.707,08	21.595,24	0,00	-968,32	62.334,00	72.720,28	19.442,17	53.278,11	53.278,11	600,16%	26,74%	73,26%
C.Económica: 2 / C.Funcional: E - ENSEÑANZA	10.386,28	41.487,78	6.790,17	0,00	-1.480,84	46.797,11	57.183,39	4.138,81	53.044,58	53.044,58	450,57%	7,24%	92,76%
C.Económica: 60 / C.Funcional: E - ENSEÑANZA	0,00	219,30	0,00	0,00	512,52	731,82	731,82	498,29	233,53	233,53	-	68,09%	31,91%
C.Económica: 60 / C.Funcional: EQD - EQUIPAMIENTO DOCENTE	0,00	0,00	14.805,07	0,00	0,00	14.805,07	14.805,07	14.805,07	0,00	0,00	-	100,00%	0,00%
06.30.00.27 - ANATOMIA Y EMBRIOLOGIA HUMANA	9.609,36	33.622,23	1.795,03	0,00	-3.217,38	32.199,88	41.809,24	7.701,61	34.107,63	34.107,63	335,09%	18,42%	81,58%
C.Económica: 2 / C.Funcional: E - ENSEÑANZA	8.555,36	33.507,66	1.795,03	0,00	-4.108,38	31.194,31	39.749,67	6.985,37	32.764,30	32.764,30	364,62%	17,57%	82,43%
C.Económica: 60 / C.Funcional: E - ENSEÑANZA	0,00	60,33	0,00	0,00	891,00	951,33	951,33	716,24	235,09	235,09	-	75,29%	24,71%
C.Económica: 606.00.50 / C.Funcional: E - ENSEÑANZA	1.054,00	54,24	0,00	0,00	0,00	54,24	1.108,24	0,00	1.108,24	1.108,24	5,15%	0,00%	100,00%
06.30.00.90 - CIRUGIA	1.907,78	28.511,38	1.007,01	0,00	0,00	29.518,39	31.426,17	316,26	31.109,91	31.109,91	1547,26%	1,01%	98,99%
C.Económica: 2 / C.Funcional: E - ENSEÑANZA	1.659,78	26.363,78	1.007,01	0,00	0,00	27.370,79	29.030,57	316,26	28.714,31	28.714,31	1649,06%	1,09%	98,91%
C.Económica: 60 / C.Funcional: E - ENSEÑANZA	0,00	2,11	0,00	0,00	0,00	2,11	2,11	0,00	2,11	2,11	-	0,00%	100,00%
C.Económica: 606.00.50 / C.Funcional: E - ENSEÑANZA	248,00	2.145,49	0,00	0,00	0,00	2.145,49	2.393,49	0,00	2.393,49	2.393,49	865,12%	0,00%	100,00%
06.30.04.10 - FISIOLOGIA	5.358,97	30.286,14	2.014,03	0,00	0,00	32.300,17	37.659,14	16.936,23	20.722,91	20.722,91	602,73%	44,97%	55,03%
C.Económica: 2 / C.Funcional: E - ENSEÑANZA	4.366,97	29.185,44	2.014,03	0,00	-4.426,48	26.772,99	31.139,96	11.313,19	19.826,77	19.826,77	613,08%	36,33%	63,67%
C.Económica: 60 / C.Funcional: E - ENSEÑANZA	0,00	51,12	0,00	0,00	4.426,48	4.477,60	4.477,60	4.273,06	204,54	204,54	-	95,43%	4,57%
C.Económica: 606.00.50 / C.Funcional: E - ENSEÑANZA	992,00	1.049,58	0,00	0,00	0,00	1.049,58	2.041,58	1.349,98	691,60	691,60	105,80%	66,12%	33,88%
06.30.04.13 - FISIOTERAPIA	20.100,77	41.644,10	3.911,21	0,00	5.333,64	50.888,95	70.989,72	29.732,93	41.256,79	41.256,79	253,17%	41,88%	58,12%
C.Económica: 2 / C.Funcional: E - ENSEÑANZA	17.682,77	38.906,87	3.911,21	0,00	-403,58	42.414,50	60.097,27	21.244,55	38.852,72	38.852,72	239,86%	35,35%	64,65%
C.Económica: 60 / C.Funcional: E - ENSEÑANZA	0,00	237,37	0,00	0,00	5.737,22	5.974,59	5.974,59	5.531,33	443,26	443,26	-	92,58%	7,42%
C.Económica: 606.00.50 / C.Funcional: E - ENSEÑANZA	2.418,00	2.499,86	0,00	0,00	0,00	2.499,86	4.917,86	2.957,05	1.960,81	1.960,81	103,39%	60,13%	39,87%
06.30.05.66 - INMUNOLOGIA	938,01	11.219,56	671,18	0,00	0,00	11.890,74	12.828,75	3.860,04	8.968,71	8.968,71	1267,66%	30,09%	69,91%
C.Económica: 2 / C.Funcional: E - ENSEÑANZA	690,01	10.971,56	671,18	0,00	0,00	11.642,74	12.332,75	3.860,04	8.472,71	8.472,71	1687,33%	31,30%	68,70%
C.Económica: 606.00.50 / C.Funcional: E - ENSEÑANZA	248,00	248,00	0,00	0,00	0,00	248,00	496,00	0,00	496,00	496,00	100,00%	0,00%	100,00%
06.30.06.10 - MEDICINA	991,73	383,84	0,00	0,00	0,00	383,84	1.375,57	330,41	1.045,16	1.045,16	38,70%	24,02%	75,98%
C.Económica: 2 / C.Funcional: E - ENSEÑANZA	805,73	321,84	0,00	0,00	0,00	321,84	1.127,57	330,41	797,16	797,16	39,94%	29,30%	70,70%
C.Económica: 606.00.50 / C.Funcional: E - ENSEÑANZA	186,00	62,00	0,00	0,00	0,00	62,00	248,00	0,00	248,00	248,00	33,33%	0,00%	100,00%
06.30.06.15 - MEDICINA PREVENTIVA Y SALUD PUBLICA	1.861,72	37.423,96	671,18	0,00	-14.457,00	23.638,14	25.499,86	1.678,86	23.821,00	23.821,00	1269,69%	6,58%	93,42%
C.Económica: 2 / C.Funcional: E - ENSEÑANZA	1.737,72	32.304,23	671,18	0,00	-14.457,00	18.518,41	20.256,13	1.678,86	18.577,27	18.577,27	1065,67%	8,29%	91,71%
C.Económica: 60 / C.Funcional: E - ENSEÑANZA	0,00	128,32	0,00	0,00	0,00	128,32	128,32	0,00	128,32	128,32	-	0,00%	100,00%
C.Económica: 606.00.50 / C.Funcional: E - ENSEÑANZA	124,00	4.991,41	0,00	0,00	0,00	4.991,41	5.115,41	0,00	5.115,41	5.115,41	4025,33%	0,00%	100,00%
06.30.06.30 - MICROBIOLOGÍA	5.722,10	7.163,06	2.350,35	0,00	0,00	9.513,41	15.235,51	12.498,59	2.736,92	2.736,92	166,26%	82,04%	17,96%
C.Económica: 2 / C.Funcional: E - ENSEÑANZA	4.730,10	6.777,92	2.350,35	0,00	0,00	9.128,27	13.858,37	12.498,59	1.359,78	1.359,78	192,98%	90,19%	9,81%
C.Económica: 60 / C.Funcional: E - ENSEÑANZA	0,00	46,35	0,00	0,00	0,00	46,35	46,35	0,00	46,35	46,35	-	0,00%	100,00%
C.Económica: 606.00.50 / C.Funcional: E - ENSEÑANZA	992,00	338,79	0,00	0,00	0,00	338,79	1.330,79	0,00	1.330,79	1.330,79	34,15%	0,00%	100,00%
06.31 - PATRIMONIO HISTÓRICO	**15.710,84**	**63.449,98**	**12.615,88**	**0,00**	**656,69**	**76.722,55**	**92.433,39**	**24.665,78**	**67.767,61**	**67.767,61**	**488,34%**	**26,68%**	**73,32%**
06.31.00.00 - PATRIMONIO HISTÓRICO	4.058,58	48.173,33	7.615,88	0,00	666,75	56.455,96	60.514,54	7.510,56	53.003,98	53.003,98	1391,03%	12,41%	87,59%
C.Económica: 2 / C.Funcional: E - ENSEÑANZA	4.058,58	47.983,87	3.016,69	0,00	293,36	51.293,92	55.352,50	2.348,52	53.003,98	53.003,98	1263,84%	4,24%	95,76%
C.Económica: 60 / C.Funcional: E - ENSEÑANZA	0,00	189,46	0,00	0,00	0,00	189,46	189,46	189,46	0,00	0,00	-	100,00%	0,00%
C.Económica: 60 / C.Funcional: EQD - EQUIPAMIENTO DOCENTE	0,00	0,00	4.599,19	0,00	373,39	4.972,58	4.972,58	4.972,58	0,00	0,00	-	100,00%	0,00%
06.31.00.33 - ARQUEOLOGIA	1.286,28	598,08	0,00	0,00	0,00	598,08	1.884,36	1.380,53	503,83	503,83	46,50%	73,26%	26,74%
C.Económica: 2 / C.Funcional: E - ENSEÑANZA	914,28	581,52	0,00	0,00	0,00	581,52	1.495,80	1.380,53	115,27	115,27	63,60%	92,29%	7,71%
C.Económica: 60 / C.Funcional: E - ENSEÑANZA	0,00	16,56	0,00	0,00	0,00	16,56	16,56	0,00	16,56	16,56	-	0,00%	100,00%
C.Económica: 606.00.50 / C.Funcional: E - ENSEÑANZA	372,00	0,00	0,00	0,00	0,00	0,00	372,00	0,00	372,00	372,00	0,00%	0,00%	100,00%
06.31.04.65 - HISTORIA DEL ARTE	5.286,17	7.564,16	5.000,00	0,00	-10,06	12.554,10	17.840,27	10.206,11	7.634,16	7.634,16	237,49%	57,21%	42,79%
C.Económica: 2 / C.Funcional: E - ENSEÑANZA	4.046,17	2.117,52	5.000,00	0,00	-10,06	7.107,46	11.153,63	10.206,11	947,52	947,52	175,66%	91,50%	8,50%
C.Económica: 606.00.50 / C.Funcional: E - ENSEÑANZA	1.240,00	5.446,64	0,00	0,00	0,00	5.446,64	6.686,64	0,00	6.686,64	6.686,64	439,25%	0,00%	100,00%
06.31.04.85 - HISTORIA MEDIEVAL	2.748,03	2.597,79	0,00	0,00	0,00	2.597,79	5.345,82	2.413,27	2.932,55	2.932,55	94,53%	45,14%	54,86%
C.Económica: 2 / C.Funcional: E - ENSEÑANZA	2.252,03	1.179,90	0,00	0,00	0,00	1.179,90	3.431,93	1.425,62	2.006,31	2.006,31	52,39%	41,54%	58,46%
C.Económica: 606.00.50 / C.Funcional: E - ENSEÑANZA	496,00	1.417,89	0,00	0,00	0,00	1.417,89	1.913,89	987,65	926,24	926,24	285,86%	51,60%	48,40%
06.31.06.95 - PREHISTORIA	2.331,78	4.516,62	0,00	0,00	0,00	4.516,62	6.848,40	3.155,31	3.693,09	3.693,09	193,70%	46,07%	53,93%
C.Económica: 2 / C.Funcional: E - ENSEÑANZA	1.835,78	2.553,09	0,00	0,00	0,00	2.553,09	4.388,87	3.155,31	1.233,56	1.233,56	139,07%	71,89%	28,11%
C.Económica: 606.00.50 / C.Funcional: E - ENSEÑANZA	496,00	1.963,53	0,00	0,00	0,00	1.963,53	2.459,53	0,00	2.459,53	2.459,53	395,87%	0,00%	100,00%

ujaen.es

ANEXO I.1. ESTADO DE APLICACIÓN DE LOS CRÉDITOS PRESUPUESTARIOS SEGÚN ESTRUCTURA ECONÓMICA, ORGÁNICA y FUNCIONAL. EJERCICIO ECONÓMICO 2024

- En euros -

COD. DESCRIPCIÓN	Crédito inicial (1)	Modificaciones: Remanentes (2)	Redistribuciones (3)	Anticipos (4)	Otras modif. (5)	Total modificaciones (6) = (2+3+4+5)	Crédito final (7) = (1+6)	Crédito dispuesto (8)	Crédito disponible: Bruto (9) = (7-8)	Neto (10) = (9-4)	Modificación s/Cto. (11) = (6/1)	Gastado s/Cto. final (12) = (8/7)	Disp. bruto s/Cto. final (13) = (9/7)
06.32 - ANTROPOLOGÍA, GEOGRAFÍA E HISTORIA	**17.086,50**	**79.522,34**	**4.642,12**	**0,00**	**-82,00**	**84.082,46**	**101.168,96**	**33.308,11**	**67.860,85**	**67.860,85**	**492,10%**	**32,92%**	**67,08%**
06.32.00.00 - ANTROPOLOGÍA, GEOGRAFÍA E HISTORIA	4.311,58	40.293,53	4.582,12	0,00	0,00	44.875,65	49.187,23	19.605,99	29.581,24	29.581,24	1040,82%	39,86%	60,14%
C.Económica: 2 / C.Funcional: E - ENSEÑANZA	4.311,58	40.276,10	4.582,12	0,00	-6.853,55	38.004,67	42.316,25	12.973,52	29.342,73	29.342,73	881,46%	30,66%	69,34%
C.Económica: 60 / C.Funcional: E - ENSEÑANZA	0,00	17,43	0,00	0,00	6.853,55	6.870,98	6.870,98	6.632,47	238,51	238,51	-	96,53%	3,47%
06.32.00.10 - ANÁLISIS GEOGRÁFICO REGIONAL	2.177,86	8.050,59	0,00	0,00	0,00	8.050,59	10.228,45	3.422,14	6.806,31	6.806,31	369,66%	33,46%	66,54%
C.Económica: 2 / C.Funcional: E - ENSEÑANZA	1.557,86	5.819,38	0,00	0,00	0,00	5.819,38	7.377,24	1.141,19	6.236,05	6.236,05	373,55%	15,47%	84,53%
C.Económica: 606.00.50 / C.Funcional: E - ENSEÑANZA	620,00	2.231,21	0,00	0,00	0,00	2.231,21	2.851,21	2.280,95	570,26	570,26	359,87%	80,00%	20,00%
06.32.00.30 - ANTROPOLOGÍA SOCIAL	2.707,94	3.745,72	60,00	0,00	-82,00	3.723,72	6.431,66	1.848,85	4.582,81	4.582,81	137,51%	28,75%	71,25%
C.Económica: 2 / C.Funcional: E - ENSEÑANZA	2.273,94	3.306,17	60,00	0,00	-82,00	3.284,17	5.558,11	1.848,85	3.709,26	3.709,26	144,43%	33,26%	66,74%
C.Económica: 60 / C.Funcional: E - ENSEÑANZA	0,00	5,55	0,00	0,00	0,00	5,55	5,55	0,00	5,55	5,55	-	0,00%	100,00%
C.Económica: 606.00.50 / C.Funcional: E - ENSEÑANZA	434,00	434,00	0,00	0,00	0,00	434,00	868,00	0,00	868,00	868,00	100,00%	0,00%	100,00%
06.32.04.30 - GEOGRAFÍA FÍSICA	1.089,26	2.197,31	0,00	0,00	0,00	2.197,31	3.286,57	1.597,48	1.689,09	1.689,09	201,73%	48,61%	51,39%
C.Económica: 2 / C.Funcional: E - ENSEÑANZA	841,26	616,30	0,00	0,00	0,00	616,30	1.457,56	609,83	847,73	847,73	73,26%	41,84%	58,16%
C.Económica: 606.00.50 / C.Funcional: E - ENSEÑANZA	248,00	1.581,01	0,00	0,00	0,00	1.581,01	1.829,01	987,65	841,36	841,36	637,50%	54,00%	46,00%
06.32.04.35 - GEOGRAFÍA HUMANA	784,99	3.428,84	0,00	0,00	0,00	3.428,84	4.213,83	1.403,79	2.810,04	2.810,04	436,80%	33,31%	66,69%
C.Económica: 2 / C.Funcional: E - ENSEÑANZA	660,99	2.902,46	0,00	0,00	-450,52	2.451,94	3.112,93	408,17	2.704,76	2.704,76	370,95%	13,11%	86,89%
C.Económica: 60 / C.Funcional: E - ENSEÑANZA	0,00	0,00	0,00	0,00	450,52	450,52	450,52	450,52	0,00	0,00	-	100,00%	0,00%
C.Económica: 606.00.50 / C.Funcional: E - ENSEÑANZA	124,00	526,38	0,00	0,00	0,00	526,38	650,38	545,10	105,28	105,28	424,50%	83,81%	16,19%
06.32.04.45 - HISTORIA ANTIGUA	2.362,47	7.986,76	0,00	0,00	0,00	7.986,76	10.349,23	2.276,24	8.072,99	8.072,99	338,07%	21,99%	78,01%
C.Económica: 2 / C.Funcional: E - ENSEÑANZA	1.866,47	7.986,76	0,00	0,00	-159,34	7.827,42	9.693,89	2.122,43	7.571,46	7.571,46	419,37%	21,89%	78,11%
C.Económica: 60 / C.Funcional: E - ENSEÑANZA	0,00	0,00	0,00	0,00	159,34	159,34	159,34	153,81	5,53	5,53	-	96,53%	3,47%
C.Económica: 606.00.50 / C.Funcional: E - ENSEÑANZA	496,00	0,00	0,00	0,00	0,00	0,00	496,00	0,00	496,00	496,00	0,00%	0,00%	100,00%
06.32.04.50 - HISTORIA CONTEMPORÁNEA	1.490,67	4.008,98	0,00	0,00	0,00	4.008,98	5.499,65	2.736,59	2.763,06	2.763,06	268,94%	49,76%	50,24%
C.Económica: 2 / C.Funcional: E - ENSEÑANZA	1.118,67	1.650,98	0,00	0,00	0,00	1.650,98	2.769,65	1.868,37	901,28	901,28	147,58%	67,46%	32,54%
C.Económica: 60 / C.Funcional: E - ENSEÑANZA	0,00	46,81	0,00	0,00	0,00	46,81	46,81	0,00	46,81	46,81	-	0,00%	100,00%
C.Económica: 606.00.50 / C.Funcional: E - ENSEÑANZA	372,00	2.311,19	0,00	0,00	0,00	2.311,19	2.683,19	868,22	1.814,97	1.814,97	621,29%	32,36%	67,64%
06.32.04.90 - HISTORIA MODERNA	2.161,73	9.810,61	0,00	0,00	0,00	9.810,61	11.972,34	417,03	11.555,31	11.555,31	453,83%	3,48%	96,52%
C.Económica: 2 / C.Funcional: E - ENSEÑANZA	1.975,73	8.258,62	0,00	0,00	0,00	8.258,62	10.234,35	417,03	9.817,32	9.817,32	418,00%	4,07%	95,93%
C.Económica: 606.00.50 / C.Funcional: E - ENSEÑANZA	186,00	1.551,99	0,00	0,00	0,00	1.551,99	1.737,99	0,00	1.737,99	1.737,99	834,40%	0,00%	100,00%
06.33 - INGENIERIA ELECTRONICA Y AUTOMATICA	**24.254,22**	**27.355,70**	**25.988,94**	**0,00**	**-4.883,89**	**48.460,75**	**72.714,97**	**45.767,90**	**26.947,07**	**26.947,07**	**199,80%**	**62,94%**	**37,06%**
06.33.00.00 - INGENIERIA ELECTRONICA Y AUTOMATICA	5.290,69	18.240,80	25.988,94	0,00	-4.883,89	39.345,85	44.636,54	27.373,55	17.262,99	17.262,99	743,68%	61,33%	38,67%
C.Económica: 2 / C.Funcional: E - ENSEÑANZA	5.290,69	17.426,25	13.073,58	0,00	-8.651,29	21.848,54	27.139,23	10.593,63	16.545,60	16.545,60	412,96%	39,03%	60,97%
C.Económica: 48 / C.Funcional: E - ENSEÑANZA	0,00	600,00	0,00	0,00	600,00	1.200,00	1.200,00	600,00	600,00	600,00	-	50,00%	50,00%
C.Económica: 60 / C.Funcional: E - ENSEÑANZA	0,00	214,55	0,00	0,00	3.167,40	3.381,95	3.381,95	3.264,56	117,39	117,39	-	96,53%	3,47%
C.Económica: 60 / C.Funcional: EQD - EQUIPAMIENTO DOCENTE	0,00	0,00	12.915,36	0,00	0,00	12.915,36	12.915,36	12.915,36	0,00	0,00	-	100,00%	0,00%
06.33.05.20 - INGENIERIA DE SISTEMAS Y AUTOMATICA	5.903,41	3.586,07	-154,60	0,00	-1.426,98	2.004,49	7.907,90	4.959,34	2.948,56	2.948,56	33,95%	62,71%	37,29%
C.Económica: 2 / C.Funcional: E - ENSEÑANZA	4.663,41	3.499,88	-154,60	0,00	-1.208,82	2.136,46	6.799,87	3.963,72	2.836,15	2.836,15	45,81%	58,29%	41,71%
C.Económica: 60 / C.Funcional: E - ENSEÑANZA	0,00	86,19	0,00	0,00	-11,49	74,70	74,70	0,00	74,70	74,70	-	0,00%	100,00%
C.Económica: 606.00.50 / C.Funcional: E - ENSEÑANZA	1.240,00	0,00	0,00	0,00	-206,67	-206,67	1.033,33	995,62	37,71	37,71	-16,67%	96,35%	3,65%
06.33.07.85 - TECNOLOGIA ELECTRONICA	13.060,12	4.993,27	-286,69	0,00	-2.722,20	1.984,38	15.044,50	8.521,73	6.522,77	6.522,77	15,19%	56,64%	43,36%
C.Económica: 2 / C.Funcional: E - ENSEÑANZA	10.456,12	4.589,32	-274,41	0,00	-2.234,34	2.080,57	12.536,69	6.086,34	6.450,35	6.450,35	19,90%	48,55%	51,45%
C.Económica: 60 / C.Funcional: E - ENSEÑANZA	0,00	35,45	0,00	0,00	-4,73	30,72	30,72	0,00	30,72	30,72	-	0,00%	100,00%
C.Económica: 606.00.50 / C.Funcional: E - ENSEÑANZA	2.604,00	368,50	-12,28	0,00	-483,13	-126,91	2.477,09	2.435,39	41,70	41,70	-4,87%	98,32%	1,68%
06.33.10.00 - SECCION DEPARTAMENTAL DE INGENIERIA ELECTRONICA Y AUTOMATICA	0,00	535,56	441,29	0,00	4.149,18	5.126,03	5.126,03	4.913,28	212,75	212,75	-	95,85%	4,15%
C.Económica: 2 / C.Funcional: E - ENSEÑANZA	0,00	535,56	429,01	0,00	3.136,85	4.101,42	4.101,42	3.888,67	212,75	212,75	-	94,81%	5,19%
C.Económica: 60 / C.Funcional: E - ENSEÑANZA	0,00	0,00	0,00	0,00	322,53	322,53	322,53	322,53	0,00	0,00	-	100,00%	0,00%
C.Económica: 606.00.50 / C.Funcional: E - ENSEÑANZA	0,00	0,00	12,28	0,00	689,80	702,08	702,08	702,08	0,00	0,00	-	100,00%	0,00%
06.34 - INGENIERIA DE TELECOMUNICACIONES	**22.023,02**	**22.471,58**	**18.790,21**	**0,00**	**-409,67**	**40.852,12**	**62.875,14**	**25.139,64**	**37.735,50**	**37.735,50**	**185,50%**	**39,98%**	**60,02%**
06.34.00.00 - INGENIERIA DE TELECOMUNICACIONES	5.039,79	8.639,34	14.555,50	0,00	747,33	23.942,17	28.981,96	14.629,89	14.352,07	14.352,07	475,06%	50,48%	49,52%
C.Económica: 2 / C.Funcional: E - ENSEÑANZA	5.039,79	7.952,78	-528,42	0,00	28,67	7.453,03	12.492,82	1.786,61	10.706,21	10.706,21	147,88%	14,30%	85,70%
C.Económica: 48 / C.Funcional: E - ENSEÑANZA	0,00	613,33	0,00	0,00	600,00	1.213,33	1.213,33	300,00	913,33	913,33	-	24,73%	75,27%
C.Económica: 60 / C.Funcional: E - ENSEÑANZA	0,00	63,37	0,00	0,00	118,66	182,03	182,03	181,03	1,00	1,00	-	99,45%	0,55%
C.Económica: 60 / C.Funcional: EQD - EQUIPAMIENTO DOCENTE	0,00	0,00	15.083,92	0,00	0,00	15.083,92	15.083,92	12.359,02	2.724,90	2.724,90	-	81,94%	18,06%
C.Económica: 606.00.50 / C.Funcional: E - ENSEÑANZA	0,00	9,86	0,00	0,00	0,00	9,86	9,86	3,23	6,63	6,63	-	32,76%	67,24%
06.34.05.60 - INGENIERIA TELEMATICA	7.067,24	5.957,15	2.117,35	0,00	0,00	8.074,50	15.141,74	6.123,99	9.017,75	9.017,75	114,25%	40,44%	59,56%
C.Económica: 2 / C.Funcional: E - ENSEÑANZA	5.455,24	5.332,60	2.117,35	0,00	-510,00	6.939,95	12.395,19	3.473,97	8.921,22	8.921,22	127,22%	28,03%	71,97%
C.Económica: 60 / C.Funcional: E - ENSEÑANZA	0,00	111,05	0,00	0,00	510,00	621,05	621,05	524,52	96,53	96,53	-	84,46%	15,54%
C.Económica: 606.00.50 / C.Funcional: E - ENSEÑANZA	1.612,00	513,50	0,00	0,00	0,00	513,50	2.125,50	2.125,50	0,00	0,00	31,85%	100,00%	0,00%
06.34.08.00 - TEORIA DE LA SEÑAL Y COMUNICACION	9.915,99	7.875,09	2.117,36	0,00	-1.157,00	8.835,45	18.751,44	4.385,76	14.365,68	14.365,68	89,10%	23,39%	76,61%
C.Económica: 2 / C.Funcional: E - ENSEÑANZA	8.427,99	7.772,83	2.117,36	0,00	-5.586,08	4.304,11	12.732,10	3.034,36	9.697,74	9.697,74	51,07%	23,83%	76,17%

ANEXO I.1. ESTADO DE APLICACIÓN DE LOS CRÉDITOS PRESUPUESTARIOS SEGÚN ESTRUCTURA ECONÓMICA, ORGÁNICA y FUNCIONAL. EJERCICIO ECONÓMICO 2024

- En euros -

COD. DESCRIPCIÓN	Crédito inicial (1)	Modificaciones: Remanentes (2)	Modificaciones: Redistribuciones (3)	Modificaciones: Anticipos (4)	Modificaciones: Otras modif. (5)	Total modificaciones (6) = (2+3+4+5)	Crédito final (7) = (1+6)	Crédito dispuesto (8)	Crédito disponible: Bruto (9) = (7-8)	Crédito disponible: Neto (10) = (9-4)	Modificación s/Cto. (11) = (6/1)	Gastado s/Cto. final (12) = (8/7)	Disp. bruto s/Cto. final (13) = (9/7)
C.Económica: 60 / C.Funcional: E - ENSEÑANZA	0,00	100,26	0,00	0,00	4.429,08	4.529,34	4.529,34	0,00	4.529,34	4.529,34	-	0,00%	100,00%
C.Económica: 606.00.50 / C.Funcional: E - ENSEÑANZA	1.488,00	2,00	0,00	0,00	0,00	2,00	1.490,00	1.351,40	138,60	138,60	0,13%	90,70%	9,30%
06.35 - ENFERMERIA	**50.244,05**	**99.099,10**	**27.340,50**	**0,00**	**6.312,75**	**132.752,35**	**182.996,40**	**103.464,72**	**79.531,68**	**79.531,68**	**264,22%**	**56,54%**	**43,46%**
06.35.00.00 - ENFERMERIA	9.507,90	7.609,30	31.737,38	0,00	30.547,02	69.893,70	79.401,60	64.876,13	14.525,47	14.525,47	735,11%	81,71%	18,29%
C.Económica: 2 / C.Funcional: E - ENSEÑANZA	9.507,90	7.461,46	13.064,52	0,00	1.111,93	21.637,91	31.145,81	28.443,03	2.702,78	2.702,78	227,58%	91,32%	8,68%
C.Económica: 48 / C.Funcional: E - ENSEÑANZA	0,00	0,00	0,00	0,00	255,83	255,83	255,83	255,83	0,00	0,00	-	100,00%	0,00%
C.Económica: 60 / C.Funcional: E - ENSEÑANZA	0,00	147,84	0,00	0,00	29.179,26	29.327,10	29.327,10	24.496,00	4.831,10	4.831,10	-	83,53%	16,47%
C.Económica: 60 / C.Funcional: EQD - EQUIPAMIENTO DOCENTE	0,00	0,00	18.672,86	0,00	0,00	18.672,86	18.672,86	11.681,27	6.991,59	6.991,59	-	62,56%	37,44%
06.35.02.55 - ENFERMERIA	40.736,15	91.489,80	-4.396,88	0,00	-24.234,27	62.858,65	103.594,80	38.588,59	65.006,21	65.006,21	154,31%	37,25%	62,75%
C.Económica: 2 / C.Funcional: E - ENSEÑANZA	35.900,15	90.965,99	-4.396,88	0,00	-29.580,34	56.988,77	92.888,92	27.962,97	64.925,95	64.925,95	158,74%	30,10%	69,90%
C.Económica: 60 / C.Funcional: E - ENSEÑANZA	0,00	523,81	0,00	0,00	5.346,07	5.869,88	5.869,88	5.869,88	0,00	0,00	-	100,00%	0,00%
C.Económica: 606.00.50 / C.Funcional: E - ENSEÑANZA	4.836,00	0,00	0,00	0,00	0,00	0,00	4.836,00	4.755,74	80,26	80,26	0,00%	98,34%	1,66%
06.36 - ORGANIZACIÓN DE EMPRESAS, MARKETING Y SOCIOLOGÍA	**40.308,98**	**166.886,04**	**15.980,53**	**0,00**	**15.836,50**	**198.703,07**	**239.012,05**	**70.110,74**	**168.901,31**	**168.901,31**	**492,95%**	**29,33%**	**70,67%**
06.36.00.00 - ORGANIZACIÓN DE EMPRESAS, MARKETING Y SOCIOLOGÍA	7.444,82	39.593,04	-4.504,97	0,00	16.026,50	51.114,57	58.559,39	19.061,10	39.498,29	39.498,29	686,58%	32,55%	67,45%
C.Económica: 2 / C.Funcional: E - ENSEÑANZA	7.444,82	38.419,71	-6.970,97	0,00	16.026,50	47.475,24	54.920,06	16.595,22	38.324,84	38.324,84	637,69%	30,22%	69,78%
C.Económica: 48 / C.Funcional: E - ENSEÑANZA	0,00	679,37	0,00	0,00	0,00	679,37	679,37	0,00	679,37	679,37	-	0,00%	100,00%
C.Económica: 60 / C.Funcional: E - ENSEÑANZA	0,00	493,96	0,00	0,00	0,00	493,96	493,96	0,00	493,96	493,96	-	0,00%	100,00%
C.Económica: 60 / C.Funcional: EQD - EQUIPAMIENTO DOCENTE	0,00	0,00	2.466,00	0,00	0,00	2.466,00	2.466,00	2.465,88	0,12	0,12	-	100,00%	0,00%
06.36.00.95 - COMERCIALIZACIÓN E INVESTIGACIÓN DE MERCADOS	7.829,06	21.440,22	5.305,50	0,00	0,00	26.745,72	34.574,78	14.031,30	20.543,48	20.543,48	341,62%	40,58%	59,42%
C.Económica: 2 / C.Funcional: E - ENSEÑANZA	6.155,06	19.385,00	5.305,50	0,00	-364,48	24.326,02	30.481,08	12.526,17	17.954,91	17.954,91	395,22%	41,09%	58,91%
C.Económica: 60 / C.Funcional: E - ENSEÑANZA	0,00	179,70	0,00	0,00	364,48	544,18	544,18	509,51	34,67	34,67	-	93,63%	6,37%
C.Económica: 606.00.50 / C.Funcional: E - ENSEÑANZA	1.674,00	1.875,52	0,00	0,00	0,00	1.875,52	3.549,52	995,62	2.553,90	2.553,90	112,04%	28,05%	71,95%
06.36.06.50 - ORGANIZACIÓN DE EMPRESAS	19.659,91	92.114,69	12.580,00	0,00	-190,00	104.504,69	124.164,60	28.928,21	95.236,39	95.236,39	531,56%	23,30%	76,70%
C.Económica: 2 / C.Funcional: E - ENSEÑANZA	15.071,91	87.713,30	12.580,00	0,00	-1.563,35	98.729,95	113.801,86	22.541,20	91.260,66	91.260,66	655,06%	19,81%	80,19%
C.Económica: 60 / C.Funcional: E - ENSEÑANZA	0,00	74,26	0,00	0,00	1.373,35	1.447,61	1.447,61	1.325,68	121,93	121,93	-	91,58%	8,42%
C.Económica: 606.00.50 / C.Funcional: E - ENSEÑANZA	4.588,00	4.327,13	0,00	0,00	0,00	4.327,13	8.915,13	5.061,33	3.853,80	3.853,80	94,31%	56,77%	43,23%
06.36.07.75 - SOCIOLOGÍA	5.375,19	13.738,09	2.600,00	0,00	0,00	16.338,09	21.713,28	8.090,13	13.623,15	13.623,15	303,95%	37,26%	62,74%
C.Económica: 2 / C.Funcional: E - ENSEÑANZA	4.507,19	12.649,81	2.600,00	0,00	0,00	15.249,81	19.757,00	6.965,87	12.791,13	12.791,13	338,34%	35,26%	64,74%
C.Económica: 60 / C.Funcional: E - ENSEÑANZA	0,00	87,51	0,00	0,00	0,00	87,51	87,51	0,00	87,51	87,51	-	0,00%	100,00%
C.Económica: 606.00.50 / C.Funcional: E - ENSEÑANZA	868,00	1.000,77	0,00	0,00	0,00	1.000,77	1.868,77	1.124,26	744,51	744,51	115,30%	60,16%	39,84%
06.37 - ECONOMÍA FINANCIERA Y CONTABILIDAD	**18.176,60**	**77.927,80**	**5.400,63**	**0,00**	**1.422,42**	**84.750,85**	**102.927,45**	**21.536,62**	**81.390,83**	**81.390,83**	**466,26%**	**20,92%**	**79,08%**
06.37.00.00 - ECONOMÍA FINANCIERA Y CONTABILIDAD	4.443,19	40.851,29	5.400,63	0,00	1.422,42	47.674,34	52.117,53	9.589,77	42.527,76	42.527,76	1072,98%	18,40%	81,60%
C.Económica: 2 / C.Funcional: E - ENSEÑANZA	4.443,19	40.764,40	4.416,17	0,00	406,30	45.586,87	50.030,06	7.628,53	42.401,53	42.401,53	1025,99%	15,25%	84,75%
C.Económica: 60 / C.Funcional: E - ENSEÑANZA	0,00	86,89	0,00	0,00	1.016,12	1.103,01	1.103,01	976,78	126,23	126,23	-	88,56%	11,44%
C.Económica: 60 / C.Funcional: EQD - EQUIPAMIENTO DOCENTE	0,00	0,00	984,46	0,00	0,00	984,46	984,46	984,46	0,00	0,00	-	100,00%	0,00%
06.37.02.30 - ECONOMÍA FINANCIERA Y CONTABILIDAD	13.733,41	37.076,51	0,00	0,00	0,00	37.076,51	50.809,92	11.946,85	38.863,07	38.863,07	269,97%	23,51%	76,49%
C.Económica: 2 / C.Funcional: E - ENSEÑANZA	10.943,41	33.597,59	0,00	0,00	-38,21	33.559,38	44.502,79	5.684,87	38.817,92	38.817,92	306,66%	12,77%	87,23%
C.Económica: 60 / C.Funcional: E - ENSEÑANZA	0,00	13,49	0,00	0,00	38,21	51,70	51,70	51,70	0,00	0,00	-	100,00%	0,00%
C.Económica: 606.00.50 / C.Funcional: E - ENSEÑANZA	2.790,00	3.465,43	0,00	0,00	0,00	3.465,43	6.255,43	6.210,28	45,15	45,15	124,21%	99,28%	0,72%
06.38 - DERECHO PÚBLICO Y DERECHO PRIVADO ESPECIAL	**20.632,70**	**170.210,75**	**10.755,86**	**0,00**	**-1.956,63**	**179.009,98**	**199.642,68**	**27.994,25**	**171.648,43**	**171.648,43**	**867,60%**	**14,02%**	**85,98%**
06.38.00.00 - DERECHO PÚBLICO Y DERECHO PRIVADO ESPECIAL	4.868,00	117.380,45	-17.611,73	0,00	-1.956,63	97.812,09	102.680,09	641,34	102.038,75	102.038,75	2009,29%	0,62%	99,38%
C.Económica: 2 / C.Funcional: E - ENSEÑANZA	4.868,00	117.311,90	-17.611,73	0,00	-1.956,63	97.743,54	102.611,54	641,34	101.970,20	101.970,20	2007,88%	0,63%	99,37%
C.Económica: 60 / C.Funcional: E - ENSEÑANZA	0,00	68,55	0,00	0,00	0,00	68,55	68,55	0,00	68,55	68,55	-	0,00%	100,00%
06.38.00.70 - CIENCIA POLÍTICA Y DE LA ADMINISTRACIÓN	2.863,19	10.534,64	4.500,00	0,00	0,00	15.034,64	17.897,83	4.861,27	13.036,56	13.036,56	525,10%	27,16%	72,84%
C.Económica: 2 / C.Funcional: E - ENSEÑANZA	2.305,19	3.495,23	4.500,00	0,00	0,00	7.995,23	10.300,42	4.861,27	5.439,15	5.439,15	346,84%	47,19%	52,81%
C.Económica: 60 / C.Funcional: E - ENSEÑANZA	0,00	964,50	0,00	0,00	0,00	964,50	964,50	0,00	964,50	964,50	-	0,00%	100,00%
C.Económica: 606.00.50 / C.Funcional: E - ENSEÑANZA	558,00	6.074,91	0,00	0,00	0,00	6.074,91	6.632,91	0,00	6.632,91	6.632,91	1088,69%	0,00%	100,00%
06.38.01.40 - DERECHO DEL TRABAJO Y SEGURIDAD SOCIAL	5.251,43	30.125,23	12.167,59	0,00	0,00	42.292,82	47.544,25	12.662,49	34.881,76	34.881,76	805,36%	26,63%	73,37%
C.Económica: 2 / C.Funcional: E - ENSEÑANZA	4.135,43	22.093,70	12.167,59	0,00	-2.825,14	31.436,15	35.571,58	7.999,55	27.572,03	27.572,03	760,17%	22,49%	77,51%
C.Económica: 60 / C.Funcional: E - ENSEÑANZA	0,00	19,55	0,00	0,00	2.825,14	2.844,69	2.844,69	2.727,08	117,61	117,61	-	95,87%	4,13%
C.Económica: 606.00.50 / C.Funcional: E - ENSEÑANZA	1.116,00	8.011,98	0,00	0,00	0,00	8.011,98	9.127,98	1.935,86	7.192,12	7.192,12	717,92%	21,21%	78,79%
06.38.01.55 - DERECHO INTERNACIONAL PRIVADO	1.655,21	3.784,41	2.500,00	0,00	0,00	6.284,41	7.939,62	2.421,30	5.518,32	5.518,32	379,67%	30,50%	69,50%
C.Económica: 2 / C.Funcional: E - ENSEÑANZA	1.407,21	298,99	2.500,00	0,00	0,00	2.798,99	4.206,20	2.421,30	1.784,90	1.784,90	198,90%	57,57%	42,43%
C.Económica: 606.00.50 / C.Funcional: E - ENSEÑANZA	248,00	3.485,42	0,00	0,00	0,00	3.485,42	3.733,42	0,00	3.733,42	3.733,42	1405,41%	0,00%	100,00%
06.38.01.65 - DERECHO MERCANTIL	3.967,44	3.264,61	5.000,00	0,00	0,00	8.264,61	12.232,05	3.488,33	8.743,72	8.743,72	208,31%	28,52%	71,48%
C.Económica: 2 / C.Funcional: E - ENSEÑANZA	3.409,44	3.264,61	5.000,00	0,00	0,00	8.264,61	11.674,05	3.488,33	8.185,72	8.185,72	242,40%	29,88%	70,12%
C.Económica: 606.00.50 / C.Funcional: E - ENSEÑANZA	558,00	0,00	0,00	0,00	0,00	0,00	558,00	0,00	558,00	558,00	0,00%	0,00%	100,00%
06.38.04.70 - HISTORIA DEL DERECHO Y DE LAS INSTITUCIONES	2.027,43	5.121,41	4.200,00	0,00	0,00	9.321,41	11.348,84	3.919,52	7.429,32	7.429,32	459,76%	34,54%	65,46%
C.Económica: 2 / C.Funcional: E - ENSEÑANZA	1.779,43	3.548,36	4.200,00	0,00	-237,86	7.510,50	9.289,93	3.127,79	6.162,14	6.162,14	422,07%	33,67%	66,33%

ujaen.es

ANEXO I.1. ESTADO DE APLICACIÓN DE LOS CRÉDITOS PRESUPUESTARIOS SEGÚN ESTRUCTURA ECONÓMICA, ORGÁNICA y FUNCIONAL. EJERCICIO ECONÓMICO 2024

- En euros -

COD. DESCRIPCIÓN	Crédito inicial (1)	Modificaciones: Remanentes (2)	Modificaciones: Redistribuciones (3)	Modificaciones: Anticipos (4)	Modificaciones: Otras modif. (5)	Total modificaciones (6) = (2+3+4+5)	Crédito final (7) = (1+6)	Crédito dispuesto (8)	Crédito disponible: Bruto (9) = (7-8)	Crédito disponible: Neto (10) = (9-4)	Modificación s/Cto. (11) = (6/1)	Gastado s/Cto. final (12) = (8/7)	Disp. bruto s/Cto. final (13) = (9/7)
C.Económica: 60 / C.Funcional: E - ENSEÑANZA	0,00	0,00	0,00	0,00	237,86	237,86	237,86	229,60	8,26	8,26	-	96,53%	3,47%
C.Económica: 606.00.50 / C.Funcional: E - ENSEÑANZA	248,00	1.573,05	0,00	0,00	0,00	1.573,05	1.821,05	562,13	1.258,92	1.258,92	634,29%	30,87%	69,13%
06.39 - DERECHO PÚBLICO	**12.627,29**	**65.773,87**	**6.929,58**	**0,00**	**-1.234,82**	**71.468,63**	**84.095,92**	**11.167,11**	**72.928,81**	**72.928,81**	**565,99%**	**13,28%**	**86,72%**
06.39.00.00 - DERECHO PÚBLICO	3.653,44	44.231,98	6.679,58	0,00	-990,82	49.920,74	53.574,18	1.833,95	51.740,23	51.740,23	1366,40%	3,42%	96,58%
C.Económica: 2 / C.Funcional: E - ENSEÑANZA	3.653,44	44.122,68	6.179,79	0,00	-990,82	49.311,65	52.965,09	1.833,95	51.131,14	51.131,14	1349,73%	3,46%	96,54%
C.Económica: 60 / C.Funcional: E - ENSEÑANZA	0,00	109,30	0,00	0,00	0,00	109,30	109,30	0,00	109,30	109,30	-	0,00%	100,00%
C.Económica: 60 / C.Funcional: EQD - EQUIPAMIENTO DOCENTE	0,00	0,00	499,79	0,00	0,00	499,79	499,79	0,00	499,79	499,79	-	0,00%	100,00%
06.39.01.25 - DERECHO ADMINISTRATIVO	3.985,26	7.624,05	250,00	0,00	0,00	7.874,05	11.859,31	3.937,91	7.921,40	7.921,40	197,58%	33,21%	66,79%
C.Económica: 2 / C.Funcional: E - ENSEÑANZA	3.055,26	5.100,89	250,00	0,00	-125,54	5.225,35	8.280,61	3.816,73	4.463,88	4.463,88	171,03%	46,09%	53,91%
C.Económica: 60 / C.Funcional: E - ENSEÑANZA	0,00	1.346,24	0,00	0,00	125,54	1.471,78	1.471,78	121,18	1.350,60	1.350,60	-	8,23%	91,77%
C.Económica: 606.00.50 / C.Funcional: E - ENSEÑANZA	930,00	1.176,92	0,00	0,00	0,00	1.176,92	2.106,92	0,00	2.106,92	2.106,92	126,55%	0,00%	100,00%
06.39.01.35 - DERECHO CONSTITUCIONAL	4.988,59	13.917,84	0,00	0,00	-244,00	13.673,84	18.662,43	5.395,25	13.267,18	13.267,18	274,10%	28,91%	71,09%
C.Económica: 2 / C.Funcional: E - ENSEÑANZA	3.996,59	10.203,01	0,00	0,00	-244,00	9.959,01	13.955,60	4.487,32	9.468,28	9.468,28	249,19%	32,15%	67,85%
C.Económica: 60 / C.Funcional: E - ENSEÑANZA	0,00	1.463,30	0,00	0,00	0,00	1.463,30	1.463,30	0,00	1.463,30	1.463,30	-	0,00%	100,00%
C.Económica: 606.00.50 / C.Funcional: E - ENSEÑANZA	992,00	2.251,53	0,00	0,00	0,00	2.251,53	3.243,53	907,93	2.335,60	2.335,60	226,97%	27,99%	72,01%
06.40 - DERECHO PÚBLICO Y COMÚN EUROPEO	**11.793,75**	**10.205,34**	**3.435,76**	**0,00**	**291,02**	**13.932,12**	**25.725,87**	**13.535,06**	**12.190,81**	**12.190,81**	**118,13%**	**52,61%**	**47,39%**
06.40.00.00 - DERECHO PÚBLICO Y COMÚN EUROPEO	3.617,41	5.389,67	3.435,76	0,00	291,02	9.116,45	12.733,86	3.281,52	9.452,34	9.452,34	252,02%	25,77%	74,23%
C.Económica: 2 / C.Funcional: E - ENSEÑANZA	3.617,41	5.246,34	3.435,76	0,00	-708,98	7.973,12	11.590,53	2.649,86	8.940,67	8.940,67	220,41%	22,86%	77,14%
C.Económica: 60 / C.Funcional: E - ENSEÑANZA	0,00	143,33	0,00	0,00	1.000,00	1.143,33	1.143,33	631,66	511,67	511,67	-	55,25%	44,75%
06.40.01.45 - DERECHO ECLESIASTICO DEL ESTADO	1.147,67	1.138,88	0,00	0,00	0,00	1.138,88	2.286,55	924,98	1.361,57	1.361,57	99,23%	40,45%	59,55%
C.Económica: 2 / C.Funcional: E - ENSEÑANZA	1.023,67	312,77	0,00	0,00	0,00	312,77	1.336,44	732,26	604,18	604,18	30,55%	54,79%	45,21%
C.Económica: 60 / C.Funcional: E - ENSEÑANZA	0,00	26,83	0,00	0,00	0,00	26,83	26,83	0,00	26,83	26,83	-	0,00%	100,00%
C.Económica: 606.00.50 / C.Funcional: E - ENSEÑANZA	124,00	799,28	0,00	0,00	0,00	799,28	923,28	192,72	730,56	730,56	644,58%	20,87%	79,13%
06.40.01.60 - DERECHO INTERNACIONAL PUBLICO Y RELACIONES INTERNACIONALES	2.610,24	578,31	0,00	0,00	0,00	578,31	3.188,55	3.058,15	130,40	130,40	22,16%	95,91%	4,09%
C.Económica: 2 / C.Funcional: E - ENSEÑANZA	2.176,24	13,02	0,00	0,00	0,00	13,02	2.189,26	2.146,31	42,95	42,95	0,60%	98,04%	1,96%
C.Económica: 60 / C.Funcional: E - ENSEÑANZA	0,00	7,29	0,00	0,00	0,00	7,29	7,29	0,00	7,29	7,29	-	0,00%	100,00%
C.Económica: 606.00.50 / C.Funcional: E - ENSEÑANZA	434,00	558,00	0,00	0,00	0,00	558,00	992,00	911,84	80,16	80,16	128,57%	91,92%	8,08%
06.40.01.75 - DERECHO PROCESAL	2.756,22	1.547,29	0,00	0,00	0,00	1.547,29	4.303,51	3.882,96	420,55	420,55	56,14%	90,23%	9,77%
C.Económica: 2 / C.Funcional: E - ENSEÑANZA	2.260,22	1.529,07	0,00	0,00	-520,00	1.009,07	3.269,29	3.014,74	254,55	254,55	44,64%	92,21%	7,79%
C.Económica: 60 / C.Funcional: E - ENSEÑANZA	0,00	4,11	0,00	0,00	520,00	524,11	524,11	358,11	166,00	166,00	-	68,33%	31,67%
C.Económica: 606.00.50 / C.Funcional: E - ENSEÑANZA	496,00	14,11	0,00	0,00	0,00	14,11	510,11	510,11	0,00	0,00	2,84%	100,00%	0,00%
06.40.01.80 - DERECHO ROMANO	1.662,21	1.551,19	0,00	0,00	0,00	1.551,19	3.213,40	2.387,45	825,95	825,95	93,32%	74,30%	25,70%
C.Económica: 2 / C.Funcional: E - ENSEÑANZA	1.414,21	991,22	0,00	0,00	-868,43	122,79	1.537,00	711,05	825,95	825,95	8,68%	46,26%	53,74%
C.Económica: 60 / C.Funcional: E - ENSEÑANZA	0,00	46,97	0,00	0,00	868,43	915,40	915,40	915,40	0,00	0,00	-	100,00%	0,00%
C.Económica: 606.00.50 / C.Funcional: E - ENSEÑANZA	248,00	513,00	0,00	0,00	0,00	513,00	761,00	761,00	0,00	0,00	206,85%	100,00%	0,00%
06 - DEPARTAMENTOS UNIVERSITARIOS (Actvidades no estructurales)	**11.435.163,27**	**13.136.652,26**	**-2.337.809,78**	**-36.772,04**	**6.938.742,45**	**17.700.812,89**	**29.135.976,16**	**8.177.948,34**	**20.958.027,82**	**20.994.799,86**	**154,79%**	**28,07%**	**71,93%**
06 - DEPARTAMENTOS UNIVERSITARIOS	11.320.163,27	221.961,70	-5.678.410,47	18,18	0,00	-5.456.430,59	5.863.732,68	0,00	5.863.732,68	5.863.714,50	-48,20%	0,00%	100,00%
C.Económica: 2 / C.Funcional: A - ACTIVIDADES COMPLEMENTARIAS	0,00	0,00	-561,18	18,18	2.500,00	1.957,00	1.957,00	0,00	1.957,00	1.938,82	-	0,00%	100,00%
C.Económica: 2 / C.Funcional: E - ENSEÑANZA	295.163,27	221.961,70	-272.203,20	0,00	-12.500,00	-62.741,50	232.421,77	0,00	232.421,77	232.421,77	-21,26%	0,00%	100,00%
C.Económica: 2 / C.Funcional: EPC - CURSOS DE EXTENSION UNIVERSITARIA Y DE VERANO	8.000,00	0,00	0,00	0,00	0,00	0,00	8.000,00	0,00	8.000,00	8.000,00	0,00%	0,00%	100,00%
C.Económica: 2 / C.Funcional: EPE - FORMACION CONTINUA ESPECIFICA	90.000,00	0,00	-57.859,83	0,00	0,00	-57.859,83	32.140,17	0,00	32.140,17	32.140,17	-64,29%	0,00%	100,00%
C.Económica: 2 / C.Funcional: EPG - FORMACION CONTINUA GENÉRICA	32.000,00	0,00	-25.683,68	0,00	0,00	-25.683,68	6.316,32	0,00	6.316,32	6.316,32	-80,26%	0,00%	100,00%
C.Económica: 2 / C.Funcional: EPJ - JORNADAS, CONGRESOS Y SIMILARES	80.000,00	0,00	-79.651,30	0,00	0,00	-79.651,30	348,70	0,00	348,70	348,70	-99,56%	0,00%	100,00%
C.Económica: 2 / C.Funcional: EPP - TITULOS PROPIOS DE POSTGRADO	560.000,00	0,00	-405.004,57	0,00	0,00	-405.004,57	154.995,43	0,00	154.995,43	154.995,43	-72,32%	0,00%	100,00%
C.Económica: 2 / C.Funcional: I - INVESTIGACIÓN	0,00	0,00	-8.483,40	0,00	10.000,00	1.516,60	1.516,60	0,00	1.516,60	1.516,60	-	0,00%	100,00%
C.Económica: 48 / C.Funcional: E - ENSEÑANZA	85.000,00	0,00	-52.599,51	0,00	0,00	-52.599,51	32.400,49	0,00	32.400,49	32.400,49	-61,88%	0,00%	100,00%
C.Económica: 640 / C.Funcional: IBP - PROYECTOS DE INVESTIGACIÓN	900.000,00	0,00	-667.280,61	0,00	0,00	-667.280,61	232.719,39	0,00	232.719,39	232.719,39	-74,14%	0,00%	100,00%
C.Económica: 640 / C.Funcional: IBPA - PROYECTOS DE INVESTIGACIÓN FINANCIADOS POR PLA	200.000,00	0,00	-69.578,76	0,00	0,00	-69.578,76	130.421,24	0,00	130.421,24	130.421,24	-34,79%	0,00%	100,00%
C.Económica: 640 / C.Funcional: IBPN - PROYECTOS DE INVESTIGACIÓN FINANCIADOS POR PLA	2.700.000,00	0,00	-999.254,31	0,00	0,00	-999.254,31	1.700.745,69	0,00	1.700.745,69	1.700.745,69	-37,01%	0,00%	100,00%
C.Económica: 642 / C.Funcional: IAC - CONTRATOS DE INVESTIGACIÓN	1.800.000,00	0,00	-1.475.002,27	0,00	0,00	-1.475.002,27	324.997,73	0,00	324.997,73	324.997,73	-81,94%	0,00%	100,00%
C.Económica: 643 / C.Funcional: IBP - PROYECTOS DE INVESTIGACIÓN	53.000,00	0,00	-19.063,09	0,00	0,00	-19.063,09	33.936,91	0,00	33.936,91	33.936,91	-35,97%	0,00%	100,00%
C.Económica: 643 / C.Funcional: IBPN - PROYECTOS DE INVESTIGACIÓN FINANCIADOS POR PLA	97.000,00	0,00	-96.674,55	0,00	0,00	-96.674,55	325,45	0,00	325,45	325,45	-99,66%	0,00%	100,00%
C.Económica: 644 / C.Funcional: IFS - AYUDAS A LA INVESTIGACIÓN	1.200.000,00	0,00	-1.178.961,21	0,00	0,00	-1.178.961,21	21.038,79	0,00	21.038,79	21.038,79	-98,25%	0,00%	100,00%
C.Económica: 644 / C.Funcional: IFSA - AYUDAS A LA INVESTIGACIÓN FINANCIADOS POR PLAN	2.320.000,00	0,00	0,00	0,00	0,00	0,00	2.320.000,00	0,00	2.320.000,00	2.320.000,00	0,00%	0,00%	100,00%
C.Económica: 644 / C.Funcional: IFSN - AYUDAS A LA INVESTIGACIÓN FINANCIADOS POR PLAN	900.000,00	0,00	-270.549,00	0,00	0,00	-270.549,00	629.451,00	0,00	629.451,00	629.451,00	-30,06%	0,00%	100,00%
06.02.02.20.AQ - Biodiversidad faunística del Campus de Las Lagunillas (Universidad de Jaén): ec	0,00	2.000,00	0,00	0,00	0,00	2.000,00	2.000,00	49,80	1.950,20	1.950,20	-	2,49%	97,51%
C.Económica: 2 / C.Funcional: EID3.4 - PLAN DE INNOVACIÓN Y MEJORA DOCENTE 2023/2024	0,00	2.000,00	0,00	0,00	0,00	2.000,00	2.000,00	49,80	1.950,20	1.950,20	-	2,49%	97,51%
06.03.00.00.ID - PROYECTO INNOVACIÓN DOCENTE: BIOLOGÍA EXPERIMENTAL	0,00	814,23	0,00	0,00	-147,92	666,31	666,31	201,14	465,17	465,17	-	30,19%	69,81%
C.Económica: 2 / C.Funcional: EID2.3 - PLAN DE INNOVACIÓN Y MEJORA DOCENTE 2022/2023	0,00	807,64	0,00	0,00	-147,92	659,72	659,72	201,14	458,58	458,58	-	30,49%	69,51%

ANEXO I.1. ESTADO DE APLICACIÓN DE LOS CRÉDITOS PRESUPUESTARIOS SEGÚN ESTRUCTURA ECONÓMICA, ORGÁNICA y FUNCIONAL. EJERCICIO ECONÓMICO 2024

- En euros -

COD. DESCRIPCIÓN	Crédito inicial (1)	Modificaciones: Remanentes (2)	Modificaciones: Redistribuciones (3)	Modificaciones: Anticipos (4)	Modificaciones: Otras modif. (5)	Total modificaciones (6) = (2+3+4+5)	Crédito final (7) = (1+6)	Crédito dispuesto (8)	Crédito disponible: Bruto (9) = (7-8)	Crédito disponible: Neto (10) = (9-4)	Modificación s/Cto. (11) = (6/1)	Gastado s/Cto. final (12) = (8/7)	Disp. bruto s/Cto. final (13) = (9/7)
C.Económica: 60 / C.Funcional: EID2.3 - PLAN DE INNOVACIÓN Y MEJORA DOCENTE 2022/2023	0,00	6,59	0,00	0,00	0,00	6,59	6,59	0,00	6,59	6,59	-	0,00%	100,00%
06.03.00.50.AJ - APRENDIZAJE COLABORATIVO INTERPROFESIONAL ENTRE LOS ESTUDIANTES DE	0,00	859,52	0,00	0,00	0,00	859,52	859,52	270,99	588,53	588,53	-	31,53%	68,47%
C.Económica: 2 / C.Funcional: EID3.4 - PLAN DE INNOVACIÓN Y MEJORA DOCENTE 2023/2024	0,00	591,43	0,00	0,00	-268,09	323,34	323,34	0,00	323,34	323,34	-	0,00%	100,00%
C.Económica: 48 / C.Funcional: EID3.4 - PLAN DE INNOVACIÓN Y MEJORA DOCENTE 2023/2024	0,00	268,09	0,00	0,00	268,09	536,18	536,18	270,99	265,19	265,19	-	50,54%	49,46%
06.03.04.20.AO - Diseño Experimental y Método Científico. Despertando Vocaciones	0,00	1.250,00	0,00	0,00	0,00	1.250,00	1.250,00	283,39	966,61	966,61	-	22,67%	77,33%
C.Económica: 2 / C.Funcional: EID3.4 - PLAN DE INNOVACIÓN Y MEJORA DOCENTE 2023/2024	0,00	1.250,00	0,00	0,00	0,00	1.250,00	1.250,00	283,39	966,61	966,61	-	22,67%	77,33%
06.07.01.70.28 - LICENCIA DE KNOW HOW "CONOCIMIENTO DEL CAMPO DEL DERECHO PENAL P	0,00	118,88	0,00	0,00	0,00	118,88	118,88	0,00	118,88	118,88	-	0,00%	100,00%
C.Económica: 2 / C.Funcional: I - INVESTIGACIÓN	0,00	118,88	0,00	0,00	0,00	118,88	118,88	0,00	118,88	118,88	-	0,00%	100,00%
06.08.02.05.AA - 3C4LIFE_Erasmus + KA3	0,00	140.394,49	0,00	0,00	40.895,70	181.290,19	181.290,19	31.253,70	150.036,49	150.036,49	-	17,24%	82,76%
C.Económica: 645 / C.Funcional: AS - SUBVENCIONES ESPECÍFICAS	0,00	140.394,49	0,00	0,00	40.895,70	181.290,19	181.290,19	31.253,70	150.036,49	150.036,49	-	17,24%	82,76%
06.08.02.05.AJ - El huerto universitario como espacio inclusivo para la educación en salud y sost	0,00	0,00	1.650,00	0,00	0,00	1.650,00	1.650,00	0,00	1.650,00	1.650,00	-	0,00%	100,00%
C.Económica: 2 / C.Funcional: EID4.5 - PLAN DE INNOVACIÓN Y MEJORA DOCENTE 2024/2025	0,00	0,00	1.650,00	0,00	0,00	1.650,00	1.650,00	0,00	1.650,00	1.650,00	-	0,00%	100,00%
06.08.02.10.AE - "HACIA UNA INTEGRACIÓN DE LA NEURODIVERSIDAD EN EDUCACIÓN INFANTIL	0,00	1.027,71	0,00	0,00	0,00	1.027,71	1.027,71	741,95	285,76	285,76	-	72,19%	27,81%
C.Económica: 2 / C.Funcional: EID3.4 - PLAN DE INNOVACIÓN Y MEJORA DOCENTE 2023/2024	0,00	1.027,71	0,00	0,00	0,00	1.027,71	1.027,71	741,95	285,76	285,76	-	72,19%	27,81%
06.08.02.10.AH - Postgrados de estudios feministas y de género y actividades del ámbito univers	0,00	0,00	0,00	0,00	5.000,00	5.000,00	5.000,00	0,00	5.000,00	5.000,00	-	0,00%	100,00%
C.Económica: 2 / C.Funcional: AGC - IGUALDAD, DIVERSIDAD Y RESPONSABILIDAD SOCIAL	0,00	0,00	0,00	0,00	5.000,00	5.000,00	5.000,00	0,00	5.000,00	5.000,00	-	0,00%	100,00%
06.09.00.00.ID - PROYECTO INNOVACIÓN DOCENTE: DIDÁCTICA DE LA EXPRESIÓN MUSICAL, PLÁ	0,00	5.732,49	0,00	0,00	1.266,90	6.999,39	6.999,39	6.402,44	596,95	596,95	-	91,47%	8,53%
C.Económica: 2 / C.Funcional: EID2.3 - PLAN DE INNOVACIÓN Y MEJORA DOCENTE 2022/2023	0,00	5.732,49	0,00	0,00	-1.310,59	4.421,90	4.421,90	4.421,90	0,00	0,00	-	100,00%	0,00%
C.Económica: 48 / C.Funcional: EID2.3 - PLAN DE INNOVACIÓN Y MEJORA DOCENTE 2022/2023	0,00	0,00	0,00	0,00	2.577,49	2.577,49	2.577,49	1.980,54	596,95	596,95	-	76,84%	23,16%
06.09.01.85.AA - Proyecto E.V.A. (Enseñanza Virtual Artística). Experimentación, análisis y puesta	0,00	0,00	300,00	0,00	0,00	300,00	300,00	0,00	300,00	300,00	-	0,00%	100,00%
C.Económica: 2 / C.Funcional: EID4.5 - PLAN DE INNOVACIÓN Y MEJORA DOCENTE 2024/2025	0,00	0,00	300,00	0,00	0,00	300,00	300,00	0,00	300,00	300,00	-	0,00%	100,00%
06.09.01.87.AC - SUBV. ESP. ERASMUS + SPORT ACTIVITIES FOR PEOPLE WITH DOWN¿S SYNDRO	0,00	4.778,24	0,00	0,00	0,00	4.778,24	4.778,24	4.778,24	0,00	0,00	-	100,00%	0,00%
C.Económica: 645 / C.Funcional: AS - SUBVENCIONES ESPECÍFICAS	0,00	4.778,24	0,00	0,00	0,00	4.778,24	4.778,24	4.778,24	0,00	0,00	-	100,00%	0,00%
06.09.01.87.AH - KNOWHOW EBC ID53	0,00	24,07	0,00	0,00	0,00	24,07	24,07	0,00	24,07	24,07	-	0,00%	100,00%
C.Económica: 2 / C.Funcional: I - INVESTIGACIÓN	0,00	24,07	0,00	0,00	0,00	24,07	24,07	0,00	24,07	24,07	-	0,00%	100,00%
06.09.01.87.AO - Acción 1 POATCEE 2023. Beca de Formación de Postgrado 12M	0,00	7.067,82	-500,00	0,00	-5.926,18	641,64	641,64	641,64	0,00	0,00	-	100,00%	0,00%
C.Económica: 2 / C.Funcional: IFT1 - APOYO ACTIVIDADES TRANSFERENCIA DEL CONOCIMIENTO	0,00	500,00	-500,00	0,00	0,00	0,00	0,00	0,00	0,00	0,00	-	-	-
C.Económica: 48 / C.Funcional: IFT1 - APOYO ACTIVIDADES TRANSFERENCIA DEL CONOCIMIENT	0,00	6.567,82	0,00	0,00	-5.926,18	641,64	641,64	641,64	0,00	0,00	-	100,00%	0,00%
06.09.01.87.AP - Actividad física y Formación del Profesorado. Prácticas didácticas en el contexto	0,00	1.000,00	0,00	0,00	0,00	1.000,00	1.000,00	0,00	1.000,00	1.000,00	-	0,00%	100,00%
C.Económica: 2 / C.Funcional: EID3.4 - PLAN DE INNOVACIÓN Y MEJORA DOCENTE 2023/2024	0,00	1.000,00	0,00	0,00	0,00	1.000,00	1.000,00	0,00	1.000,00	1.000,00	-	0,00%	100,00%
06.09.01.87.AR - ACTIVATE. Uso de dispositivos inteligentes para la promoción de la actividad fís	0,00	1.560,23	0,00	0,00	0,00	1.560,23	1.560,23	863,70	696,53	696,53	-	55,36%	44,64%
C.Económica: 2 / C.Funcional: EID3.4 - PLAN DE INNOVACIÓN Y MEJORA DOCENTE 2023/2024	0,00	1.560,23	0,00	0,00	0,00	1.560,23	1.560,23	863,70	696,53	696,53	-	55,36%	44,64%
06.09.01.87.AS - La autorregulación como medio para aprender a aprender	0,00	1.500,00	0,00	0,00	0,00	1.500,00	1.500,00	450,00	1.050,00	1.050,00	-	30,00%	70,00%
C.Económica: 2 / C.Funcional: EID3.4 - PLAN DE INNOVACIÓN Y MEJORA DOCENTE 2023/2024	0,00	1.500,00	0,00	0,00	0,00	1.500,00	1.500,00	450,00	1.050,00	1.050,00	-	30,00%	70,00%
06.09.01.87.BN - EFPlus. Empleo de nuevas tecnologías (Edpuzzle y Agile) para la generación de p	0,00	0,00	1.125,00	0,00	0,00	1.125,00	1.125,00	0,00	1.125,00	1.125,00	-	0,00%	100,00%
C.Económica: 2 / C.Funcional: EID4.5 - PLAN DE INNOVACIÓN Y MEJORA DOCENTE 2024/2025	0,00	0,00	1.125,00	0,00	0,00	1.125,00	1.125,00	0,00	1.125,00	1.125,00	-	0,00%	100,00%
06.09.01.87.BO - Creación de Situaciones de Aprendizaje para la Vida, mediante el modelo de Au	0,00	0,00	1.872,94	0,00	0,00	1.872,94	1.872,94	278,65	1.594,29	1.594,29	-	14,88%	85,12%
C.Económica: 2 / C.Funcional: EID4.5 - PLAN DE INNOVACIÓN Y MEJORA DOCENTE 2024/2025	0,00	0,00	1.872,94	0,00	0,00	1.872,94	1.872,94	278,65	1.594,29	1.594,29	-	14,88%	85,12%
06.09.01.89.AB - OTRA ESCUELA ES POSIBLE	0,00	1.445,43	0,00	0,00	0,00	1.445,43	1.445,43	0,00	1.445,43	1.445,43	-	0,00%	100,00%
C.Económica: 645 / C.Funcional: AS - SUBVENCIONES ESPECÍFICAS	0,00	1.445,43	0,00	0,00	0,00	1.445,43	1.445,43	0,00	1.445,43	1.445,43	-	0,00%	100,00%
06.09.01.93.AD - TAG MUSEUM	0,00	22,63	0,00	0,00	4,68	27,31	27,31	0,00	27,31	27,31	-	0,00%	100,00%
C.Económica: 2 / C.Funcional: I - INVESTIGACIÓN	0,00	22,63	0,00	0,00	4,68	27,31	27,31	0,00	27,31	27,31	-	0,00%	100,00%
06.09.01.93.AI - Acción 8 POAT 2022. PlanT_2022_Acc8_002. Juego del museo para toda la famil	0,00	2.934,00	-2.934,00	0,00	0,00	0,00	0,00	0,00	0,00	0,00	-	-	-
C.Económica: 2 / C.Funcional: IFT1 - APOYO ACTIVIDADES TRANSFERENCIA DEL CONOCIMIENTO	0,00	2.934,00	-2.934,00	0,00	0,00	0,00	0,00	0,00	0,00	0,00	-	-	-
06.09.01.93.AQ - Innovando la Educación Artística para convivir con la Inteligencia Artificial: nue	0,00	0,00	700,00	0,00	0,00	700,00	700,00	0,00	700,00	700,00	-	0,00%	100,00%
C.Económica: 2 / C.Funcional: EID4.5 - PLAN DE INNOVACIÓN Y MEJORA DOCENTE 2024/2025	0,00	0,00	700,00	0,00	0,00	700,00	700,00	0,00	700,00	700,00	-	0,00%	100,00%
06.10.00.00.ID - PROYECTO INNOVACIÓN DOCENTE: ECONOMÍA	0,00	2.695,00	0,00	0,00	0,00	2.695,00	2.695,00	1.788,82	906,18	906,18	-	66,38%	33,62%
C.Económica: 2 / C.Funcional: EID2.3 - PLAN DE INNOVACIÓN Y MEJORA DOCENTE 2022/2023	0,00	2.695,00	0,00	0,00	-810,00	1.885,00	1.885,00	1.128,64	756,36	756,36	-	59,87%	40,13%
C.Económica: 48 / C.Funcional: EID2.3 - PLAN DE INNOVACIÓN Y MEJORA DOCENTE 2022/2023	0,00	0,00	0,00	0,00	810,00	810,00	810,00	660,18	149,82	149,82	-	81,50%	18,50%
06.10.02.25.34 - REVISTA DE ESTUDIOS EMPRESARIALES	0,00	4.124,72	0,00	0,00	2.000,00	6.124,72	6.124,72	2.652,43	3.472,29	3.472,29	-	43,31%	56,69%
C.Económica: 645 / C.Funcional: AS - SUBVENCIONES ESPECÍFICAS	0,00	4.124,72	0,00	0,00	2.000,00	6.124,72	6.124,72	2.652,43	3.472,29	3.472,29	-	43,31%	56,69%
06.10.02.25.A2 - LICENCIA DE KNOW HOW "CONOCIMIENTO Y TECNOLOGÍAS EN EL CAMPO DE L	0,00	146,30	0,00	0,00	0,00	146,30	146,30	0,00	146,30	146,30	-	0,00%	100,00%
C.Económica: 2 / C.Funcional: I - INVESTIGACIÓN	0,00	146,30	0,00	0,00	0,00	146,30	146,30	0,00	146,30	146,30	-	0,00%	100,00%
06.10.02.25.A9 - SUBV.ESP.CEICE. "AULAS DE INTERNACIONALIZACION". CATEDRAS ANDALUZAS	0,00	0,00	0,00	0,00	10.000,00	10.000,00	10.000,00	10.000,00	0,00	0,00	-	100,00%	0,00%
C.Económica: 645 / C.Funcional: AS - SUBVENCIONES ESPECÍFICAS	0,00	0,00	0,00	0,00	10.000,00	10.000,00	10.000,00	10.000,00	0,00	0,00	-	100,00%	0,00%
06.10.02.25.AM - Cumplimiento fiscal y compromiso social de los alumnos en el ámbito de la fisc	0,00	1.049,65	0,00	0,00	0,00	1.049,65	1.049,65	1.049,65	0,00	0,00	-	100,00%	0,00%
C.Económica: 2 / C.Funcional: EID3.4 - PLAN DE INNOVACIÓN Y MEJORA DOCENTE 2023/2024	0,00	1.049,65	0,00	0,00	0,00	1.049,65	1.049,65	1.049,65	0,00	0,00	-	100,00%	0,00%
06.10.02.25.AN - La WebQuest: estrategia constructiva en el aprendizaje en "Internacionalizació	0,00	614,42	0,00	0,00	0,00	614,42	614,42	349,94	264,48	264,48	-	56,95%	43,05%
C.Económica: 2 / C.Funcional: EID3.4 - PLAN DE INNOVACIÓN Y MEJORA DOCENTE 2023/2024	0,00	614,42	0,00	0,00	0,00	614,42	614,42	349,94	264,48	264,48	-	56,95%	43,05%
06.10.02.25.AO - Mejora de la competencia digital docente mediante el Aprendizaje Basado en I	0,00	771,30	0,00	0,00	0,00	771,30	771,30	660,00	111,30	111,30	-	85,57%	14,43%

ujaen.es

ANEXO I.1. ESTADO DE APLICACIÓN DE LOS CRÉDITOS PRESUPUESTARIOS SEGÚN ESTRUCTURA ECONÓMICA, ORGÁNICA y FUNCIONAL. EJERCICIO ECONÓMICO 2024

- En euros -

COD. DESCRIPCIÓN	Crédito inicial (1)	Modificaciones: Remanentes (2)	Modificaciones: Redistribuciones (3)	Modificaciones: Anticipos (4)	Modificaciones: Otras modif. (5)	Total modificaciones (6) = (2+3+4+5)	Crédito final (7) = (1+6)	Crédito dispuesto (8)	Crédito disponible: Bruto (9) = (7-8)	Crédito disponible: Neto (10) = (9-4)	Modificación s/Cto. (11) = (6/1)	Gastado s/Cto. final (12) = (8/7)	Disp. bruto s/Cto. final (13) = (9/7)
C.Económica: 2 / C.Funcional: EID3.4 - PLAN DE INNOVACIÓN Y MEJORA DOCENTE 2023/2024	0,00	771,30	0,00	0,00	0,00	771,30	771,30	660,00	111,30	111,30	-	85,57%	14,43%
06.10.02.25.AX - Aplicación de la metodología del aprendizaje basado en proyectos a las disciplir	0,00	0,00	1.000,00	0,00	0,00	1.000,00	1.000,00	0,00	1.000,00	1.000,00	-	0,00%	100,00%
C.Económica: 2 / C.Funcional: EID4.5 - PLAN DE INNOVACIÓN Y MEJORA DOCENTE 2024/2025	0,00	0,00	1.000,00	0,00	0,00	1.000,00	1.000,00	0,00	1.000,00	1.000,00	-	0,00%	100,00%
06.10.02.25.AY - El pensamiento de diseño en la resolución de problemas para la planificación y	0,00	0,00	1.930,00	0,00	0,00	1.930,00	1.930,00	0,00	1.930,00	1.930,00	-	0,00%	100,00%
C.Económica: 2 / C.Funcional: EID4.5 - PLAN DE INNOVACIÓN Y MEJORA DOCENTE 2024/2025	0,00	0,00	1.930,00	0,00	0,00	1.930,00	1.930,00	0,00	1.930,00	1.930,00	-	0,00%	100,00%
06.10.04.80.AI - ROLAOVE: Arte, olivar y AOVE como propuesta educativa de gamificación	0,00	0,00	2.300,00	0,00	0,00	2.300,00	2.300,00	0,00	2.300,00	2.300,00	-	0,00%	100,00%
C.Económica: 2 / C.Funcional: EID4.5 - PLAN DE INNOVACIÓN Y MEJORA DOCENTE 2024/2025	0,00	0,00	2.300,00	0,00	0,00	2.300,00	2.300,00	0,00	2.300,00	2.300,00	-	0,00%	100,00%
06.12.00.00.ID - PROYECTO INNOVACIÓN DOCENTE: ESTADÍSTICA E INVESTIGACIÓN OPERATIVA	0,00	153,28	0,00	0,00	0,00	153,28	153,28	14,52	138,76	138,76	-	9,47%	90,53%
C.Económica: 2 / C.Funcional: EID2.3 - PLAN DE INNOVACIÓN Y MEJORA DOCENTE 2022/2023	0,00	153,28	0,00	0,00	0,00	153,28	153,28	14,52	138,76	138,76	-	9,47%	90,53%
06.12.02.65.36 - SUBV. ESP. ANALISIS DE INSERCIÓN Y DEMANDA LABORAL	0,00	31.803,97	0,00	0,00	0,00	31.803,97	31.803,97	0,00	31.803,97	31.803,97	-	0,00%	100,00%
C.Económica: 645 / C.Funcional: AS - SUBVENCIONES ESPECÍFICAS	0,00	31.803,97	0,00	0,00	0,00	31.803,97	31.803,97	0,00	31.803,97	31.803,97	-	0,00%	100,00%
06.12.02.65.AG - Diseño e implementación de estrategias de gamificación bilingües en el ámbito	0,00	2.295,00	0,00	0,00	0,00	2.295,00	2.295,00	660,18	1.634,82	1.634,82	-	28,77%	71,23%
C.Económica: 2 / C.Funcional: EID3.4 - PLAN DE INNOVACIÓN Y MEJORA DOCENTE 2023/2024	0,00	2.295,00	0,00	0,00	-660,18	1.634,82	1.634,82	0,00	1.634,82	1.634,82	-	0,00%	100,00%
C.Económica: 48 / C.Funcional: EID3.4 - PLAN DE INNOVACIÓN Y MEJORA DOCENTE 2023/2024	0,00	0,00	0,00	0,00	660,18	660,18	660,18	660,18	0,00	0,00	-	100,00%	0,00%
06.12.02.65.AN - Aprendizaje de la Estadística jugando: Escape Room una herramienta innovado	0,00	0,00	1.900,00	0,00	0,00	1.900,00	1.900,00	0,00	1.900,00	1.900,00	-	0,00%	100,00%
C.Económica: 2 / C.Funcional: EID4.5 - PLAN DE INNOVACIÓN Y MEJORA DOCENTE 2024/2025	0,00	0,00	1.900,00	0,00	0,00	1.900,00	1.900,00	0,00	1.900,00	1.900,00	-	0,00%	100,00%
06.13.00.00.ID - PROYECTO INNOVACIÓN DOCENTE: INGENIERÍA GRÁFICA, DISEÑO Y PROYECTOS	0,00	2.372,19	0,00	0,00	0,00	2.372,19	2.372,19	1.386,71	985,48	985,48	-	58,46%	41,54%
C.Económica: 2 / C.Funcional: EID2.3 - PLAN DE INNOVACIÓN Y MEJORA DOCENTE 2022/2023	0,00	1.341,90	0,00	0,00	1.025,81	2.367,71	2.367,71	1.386,71	981,00	981,00	-	58,57%	41,43%
C.Económica: 48 / C.Funcional: EID2.3 - PLAN DE INNOVACIÓN Y MEJORA DOCENTE 2022/2023	0,00	4,48	0,00	0,00	0,00	4,48	4,48	0,00	4,48	4,48	-	0,00%	100,00%
C.Económica: 60 / C.Funcional: EID2.3 - PLAN DE INNOVACIÓN Y MEJORA DOCENTE 2022/2023	0,00	1.025,81	0,00	0,00	-1.025,81	0,00	0,00	0,00	0,00	0,00	-	-	-
06.13.03.05.AD - Acción 3 POAT 2022. PlanT_2022_Acc3_002.Asistencia a la feria Metal Madrid	0,00	323,32	0,00	0,00	-323,32	0,00	0,00	0,00	0,00	0,00	-	-	-
C.Económica: 2 / C.Funcional: IFT1 - APOYO ACTIVIDADES TRANSFERENCIA DEL CONOCIMIENTO	0,00	323,32	0,00	0,00	-323,32	0,00	0,00	0,00	0,00	0,00	-	-	-
06.13.03.05.AG - Metal Madrid 2022	0,00	159,00	0,00	0,00	0,00	159,00	159,00	25,50	133,50	133,50	-	16,04%	83,96%
C.Económica: 2 / C.Funcional: IFT1 - APOYO ACTIVIDADES TRANSFERENCIA DEL CONOCIMIENTO	0,00	159,00	0,00	0,00	0,00	159,00	159,00	25,50	133,50	133,50	-	16,04%	83,96%
06.13.03.05.AO - Uso de tecnologías digitales e inmersivas en la mejora de la visión y representa	0,00	0,00	700,00	0,00	0,00	700,00	700,00	0,00	700,00	700,00	-	0,00%	100,00%
C.Económica: 2 / C.Funcional: EID4.5 - PLAN DE INNOVACIÓN Y MEJORA DOCENTE 2024/2025	0,00	0,00	700,00	0,00	0,00	700,00	700,00	0,00	700,00	700,00	-	0,00%	100,00%
06.14.00.00.ID - PROYECTO INNOVACIÓN DOCENTE: FILOLOGÍA ESPAÑOLA	0,00	1.623,77	0,00	0,00	0,00	1.623,77	1.623,77	0,00	1.623,77	1.623,77	-	0,00%	100,00%
C.Económica: 2 / C.Funcional: EID2.3 - PLAN DE INNOVACIÓN Y MEJORA DOCENTE 2022/2023	0,00	1.623,77	0,00	0,00	0,00	1.623,77	1.623,77	0,00	1.623,77	1.623,77	-	0,00%	100,00%
06.14.05.67.AE - Innovación docente en el aula: cultura e inclusión	0,00	1.500,00	0,00	0,00	0,00	1.500,00	1.500,00	0,00	1.500,00	1.500,00	-	0,00%	100,00%
C.Económica: 2 / C.Funcional: EID3.4 - PLAN DE INNOVACIÓN Y MEJORA DOCENTE 2023/2024	0,00	1.500,00	0,00	0,00	0,00	1.500,00	1.500,00	0,00	1.500,00	1.500,00	-	0,00%	100,00%
06.15.00.00.ID - PROYECTO INNOVACIÓN DOCENTE: FILOLOGÍA INGLESA	0,00	1.550,00	0,00	0,00	0,00	1.550,00	1.550,00	1.550,00	0,00	0,00	-	100,00%	0,00%
C.Económica: 2 / C.Funcional: EID2.3 - PLAN DE INNOVACIÓN Y MEJORA DOCENTE 2022/2023	0,00	1.550,00	0,00	0,00	0,00	1.550,00	1.550,00	1.550,00	0,00	0,00	-	100,00%	0,00%
06.15.03.45.AE - KA2 Supporting Academics to Become INTERNATIONAL EDUCATORS through Pr	0,00	16.971,41	0,00	0,00	0,00	16.971,41	16.971,41	4.259,91	12.711,50	12.711,50	-	25,10%	74,90%
C.Económica: 645 / C.Funcional: AS - SUBVENCIONES ESPECÍFICAS	0,00	16.971,41	0,00	0,00	0,00	16.971,41	16.971,41	4.259,91	12.711,50	12.711,50	-	25,10%	74,90%
06.15.03.45.AH - Subvención para Congreso Internacional de Enseñanza Bilingüe - JAÉN 2022.	0,00	78,70	0,00	0,00	0,00	78,70	78,70	0,00	78,70	78,70	-	0,00%	100,00%
C.Económica: 645 / C.Funcional: AS - SUBVENCIONES ESPECÍFICAS	0,00	78,70	0,00	0,00	0,00	78,70	78,70	0,00	78,70	78,70	-	0,00%	100,00%
06.15.03.45.AM - One Stop CLIL Europe Referencia: KA220-SCH-05539825	0,00	15.427,96	0,00	0,00	27.800,00	43.227,96	43.227,96	26.182,17	17.045,79	17.045,79	-	60,57%	39,43%
C.Económica: 645 / C.Funcional: AS - SUBVENCIONES ESPECÍFICAS	0,00	15.427,96	0,00	0,00	27.800,00	43.227,96	43.227,96	26.182,17	17.045,79	17.045,79	-	60,57%	39,43%
06.15.03.45.B3 - SUBV. CONVENIO SEPIE "ATENCION A LA DIVERSIDAD EN LA ENSEÑANZA BILING	0,00	121,20	0,00	0,00	0,00	121,20	121,20	0,00	121,20	121,20	-	0,00%	100,00%
C.Económica: 645 / C.Funcional: AS - SUBVENCIONES ESPECÍFICAS	0,00	121,20	0,00	0,00	0,00	121,20	121,20	0,00	121,20	121,20	-	0,00%	100,00%
06.17.00.00.ID - PROYECTO INNOVACIÓN DOCENTE: GEOLOGÍA	0,00	926,03	0,00	0,00	0,00	926,03	926,03	0,00	926,03	926,03	-	0,00%	100,00%
C.Económica: 2 / C.Funcional: EID2.3 - PLAN DE INNOVACIÓN Y MEJORA DOCENTE 2022/2023	0,00	926,03	0,00	0,00	0,00	926,03	926,03	0,00	926,03	926,03	-	0,00%	100,00%
06.17.01.20.AE - OLIMPIADA ESPAÑOLA DE GEOLOGIA	0,00	500,00	0,00	0,00	0,00	500,00	500,00	110,00	390,00	390,00	-	22,00%	78,00%
C.Económica: 645 / C.Funcional: AS - SUBVENCIONES ESPECÍFICAS	0,00	500,00	0,00	0,00	0,00	500,00	500,00	110,00	390,00	390,00	-	22,00%	78,00%
06.17.04.27.AE - Acción 1 POATCEE 2023. Beca de Formación de Grado 12M	0,00	5.509,73	39,18	0,00	0,00	5.548,91	5.548,91	5.048,91	500,00	500,00	-	90,99%	9,01%
C.Económica: 2 / C.Funcional: IFT1 - APOYO ACTIVIDADES TRANSFERENCIA DEL CONOCIMIENTO	0,00	500,00	0,00	0,00	0,00	500,00	500,00	0,00	500,00	500,00	-	0,00%	100,00%
C.Económica: 48 / C.Funcional: IFT1 - APOYO ACTIVIDADES TRANSFERENCIA DEL CONOCIMIENT	0,00	5.009,73	39,18	0,00	0,00	5.048,91	5.048,91	5.048,91	0,00	0,00	-	100,00%	0,00%
06.18.00.00.ID - PROYECTO INNOVACIÓN DOCENTE: INFORMÁTICA	0,00	4.161,83	0,00	0,00	0,00	4.161,83	4.161,83	1.803,04	2.358,79	2.358,79	-	43,32%	56,68%
C.Económica: 2 / C.Funcional: EID2.3 - PLAN DE INNOVACIÓN Y MEJORA DOCENTE 2022/2023	0,00	4.030,00	0,00	0,00	-850,00	3.180,00	3.180,00	1.142,86	2.037,14	2.037,14	-	35,94%	64,06%
C.Económica: 48 / C.Funcional: EID2.3 - PLAN DE INNOVACIÓN Y MEJORA DOCENTE 2022/2023	0,00	131,83	0,00	0,00	850,00	981,83	981,83	660,18	321,65	321,65	-	67,24%	32,76%
06.18.00.75.AJ - Feedback en la incorporación de recursos tecnológicos diseñados ad hoc en asig	0,00	0,00	1.625,00	0,00	0,00	1.625,00	1.625,00	0,00	1.625,00	1.625,00	-	0,00%	100,00%
C.Económica: 2 / C.Funcional: EID4.5 - PLAN DE INNOVACIÓN Y MEJORA DOCENTE 2024/2025	0,00	0,00	1.625,00	0,00	0,00	1.625,00	1.625,00	0,00	1.625,00	1.625,00	-	0,00%	100,00%
06.18.00.75.AK - Análisis de estrategias de calificación para reducir los sesgos asociados a los exá	0,00	0,00	1.600,00	0,00	0,00	1.600,00	1.600,00	0,00	1.600,00	1.600,00	-	0,00%	100,00%
C.Económica: 2 / C.Funcional: EID4.5 - PLAN DE INNOVACIÓN Y MEJORA DOCENTE 2024/2025	0,00	0,00	1.600,00	0,00	0,00	1.600,00	1.600,00	0,00	1.600,00	1.600,00	-	0,00%	100,00%
06.18.00.75.AM - Programa de apoyo a las EBC_456	0,00	0,00	5.705,00	0,00	0,00	5.705,00	5.705,00	0,00	5.705,00	5.705,00	-	0,00%	100,00%
C.Económica: 2 / C.Funcional: IFT1 - APOYO ACTIVIDADES TRANSFERENCIA DEL CONOCIMIENTO	0,00	0,00	5.705,00	0,00	0,00	5.705,00	5.705,00	0,00	5.705,00	5.705,00	-	0,00%	100,00%
06.18.05.70.BG - TutorBot: Tutorización de asignaturas utilizando tecnologías del lenguaje basac	0,00	2.295,00	0,00	0,00	0,00	2.295,00	2.295,00	72,00	2.223,00	2.223,00	-	3,14%	96,86%
C.Económica: 2 / C.Funcional: EID3.4 - PLAN DE INNOVACIÓN Y MEJORA DOCENTE 2023/2024	0,00	2.295,00	0,00	0,00	0,00	2.295,00	2.295,00	72,00	2.223,00	2.223,00	-	3,14%	96,86%
06.18.05.70.BH - git-init-UJA: desarrollo de itinerarios formativos sobre herramientas para contr	0,00	1.795,00	0,00	0,00	0,00	1.795,00	1.795,00	0,00	1.795,00	1.795,00	-	0,00%	100,00%
C.Económica: 2 / C.Funcional: EID3.4 - PLAN DE INNOVACIÓN Y MEJORA DOCENTE 2023/2024	0,00	1.795,00	0,00	0,00	0,00	1.795,00	1.795,00	0,00	1.795,00	1.795,00	-	0,00%	100,00%

ANEXO I.1. ESTADO DE APLICACIÓN DE LOS CRÉDITOS PRESUPUESTARIOS SEGÚN ESTRUCTURA ECONÓMICA, ORGÁNICA y FUNCIONAL. EJERCICIO ECONÓMICO 2024

- En euros -

COD. DESCRIPCIÓN	Crédito inicial (1)	Modificaciones: Remanentes (2)	Modificaciones: Redistribuciones (3)	Modificaciones: Anticipos (4)	Modificaciones: Otras modif. (5)	Total modificaciones (6) = (2+3+4+5)	Crédito final (7) = (1+6)	Crédito dispuesto (8)	Crédito disponible: Bruto (9) = (7-8)	Crédito disponible: Neto (10) = (9-4)	Modificación s/Cto. (11) = (6/1)	Gastado s/Cto. final (12) = (8/7)	Disp. bruto s/Cto. final (13) = (9/7)
06.18.05.70.BQ - Acción 7 POATCEE 2023. PlanT_Acc7_007. Fase semilla EBC408	0,00	4.500,00	0,00	0,00	0,00	4.500,00	4.500,00	4.075,88	424,12	424,12	-	90,58%	9,42%
C.Económica: 2 / C.Funcional: IFT1 - APOYO ACTIVIDADES TRANSFERENCIA DEL CONOCIMIENTO	0,00	4.500,00	0,00	0,00	0,00	4.500,00	4.500,00	4.075,88	424,12	424,12	-	90,58%	9,42%
06.18.05.70.CL - Uso de técnicas de gamificación para motivar a los estudiantes en el aprendizaj	0,00	0,00	1.975,00	0,00	0,00	1.975,00	1.975,00	0,00	1.975,00	1.975,00	-	0,00%	100,00%
C.Económica: 2 / C.Funcional: EID4.5 - PLAN DE INNOVACIÓN Y MEJORA DOCENTE 2024/2025	0,00	0,00	1.975,00	0,00	0,00	1.975,00	1.975,00	0,00	1.975,00	1.975,00	-	0,00%	100,00%
06.18.05.70.CM - PRO-ACTIVO: Aprendizaje Activo aplicado a asignaturas de Programación en lo	0,00	0,00	2.020,00	0,00	0,00	2.020,00	2.020,00	0,00	2.020,00	2.020,00	-	0,00%	100,00%
C.Económica: 2 / C.Funcional: EID4.5 - PLAN DE INNOVACIÓN Y MEJORA DOCENTE 2024/2025	0,00	0,00	2.020,00	0,00	0,00	2.020,00	2.020,00	0,00	2.020,00	2.020,00	-	0,00%	100,00%
06.18.05.70.CQ - Programa de apoyo a las EBC_408	0,00	0,00	1.500,00	0,00	0,00	1.500,00	1.500,00	0,00	1.500,00	1.500,00	-	0,00%	100,00%
C.Económica: 2 / C.Funcional: IFT1 - APOYO ACTIVIDADES TRANSFERENCIA DEL CONOCIMIENTO	0,00	0,00	1.500,00	0,00	0,00	1.500,00	1.500,00	0,00	1.500,00	1.500,00	-	0,00%	100,00%
06.18.05.70.H8 - LICENCIA PATENTE: "CONOCIM. Y METODOLOGÍAS PARA EL DSLLO. DE SOLUCIO	0,00	147,22	0,00	0,00	0,00	147,22	147,22	0,00	147,22	147,22	-	0,00%	100,00%
C.Económica: 2 / C.Funcional: I - INVESTIGACIÓN	0,00	147,22	0,00	0,00	0,00	147,22	147,22	0,00	147,22	147,22	-	0,00%	100,00%
06.20.05.35.AL - Acción 1_POAT 2022. PlanT_2022_Acc1_005. Estudio técnico e implantación de	0,00	7.184,00	0,00	0,00	-7.184,00	0,00	0,00	0,00	0,00	0,00	-	-	-
C.Económica: 2 / C.Funcional: IFT1 - APOYO ACTIVIDADES TRANSFERENCIA DEL CONOCIMIENTO	0,00	500,00	0,00	0,00	-500,00	0,00	0,00	0,00	0,00	0,00	-	-	-
C.Económica: 48 / C.Funcional: IFT1 - APOYO ACTIVIDADES TRANSFERENCIA DEL CONOCIMIENT	0,00	6.684,00	0,00	0,00	-6.684,00	0,00	0,00	0,00	0,00	0,00	-	-	-
06.20.05.35.AS - Acción 1 POATCEE 2023. Beca de Formación de Postgrado 12M	0,00	7.067,82	0,00	0,00	42,08	7.109,90	7.109,90	7.109,90	0,00	0,00	-	100,00%	0,00%
C.Económica: 2 / C.Funcional: IFT1 - APOYO ACTIVIDADES TRANSFERENCIA DEL CONOCIMIENTO	0,00	500,00	0,00	0,00	0,00	500,00	500,00	500,00	0,00	0,00	-	100,00%	0,00%
C.Económica: 48 / C.Funcional: IFT1 - APOYO ACTIVIDADES TRANSFERENCIA DEL CONOCIMIENT	0,00	6.567,82	0,00	0,00	42,08	6.609,90	6.609,90	6.609,90	0,00	0,00	-	100,00%	0,00%
06.20.05.35.AU - Creación e implantación de actividades interactivas con H5P para Instalaciones	0,00	1.545,00	0,00	0,00	0,00	1.545,00	1.545,00	694,68	850,32	850,32	-	44,96%	55,04%
C.Económica: 2 / C.Funcional: EID3.4 - PLAN DE INNOVACIÓN Y MEJORA DOCENTE 2023/2024	0,00	1.545,00	0,00	0,00	-804,27	740,73	740,73	34,50	706,23	706,23	-	4,66%	95,34%
C.Económica: 48 / C.Funcional: EID3.4 - PLAN DE INNOVACIÓN Y MEJORA DOCENTE 2023/2024	0,00	0,00	0,00	0,00	804,27	804,27	804,27	660,18	144,09	144,09	-	82,08%	17,92%
06.20.05.35.AZ - Hacia el uso de medidas remotas en laboratorios de ingeniería eléctrica mediar	0,00	0,00	1.500,00	0,00	0,00	1.500,00	1.500,00	0,00	1.500,00	1.500,00	-	0,00%	100,00%
C.Económica: 2 / C.Funcional: EID4.5 - PLAN DE INNOVACIÓN Y MEJORA DOCENTE 2024/2025	0,00	0,00	1.500,00	0,00	0,00	1.500,00	1.500,00	0,00	1.500,00	1.500,00	-	0,00%	100,00%
06.20.05.35.BA - Programa de apoyo a las EBC_457	0,00	0,00	5.600,00	0,00	0,00	5.600,00	5.600,00	0,00	5.600,00	5.600,00	-	0,00%	100,00%
C.Económica: 2 / C.Funcional: IFT1 - APOYO ACTIVIDADES TRANSFERENCIA DEL CONOCIMIENTO	0,00	0,00	5.600,00	0,00	0,00	5.600,00	5.600,00	0,00	5.600,00	5.600,00	-	0,00%	100,00%
06.21.00.00.ID - PROYECTO INNOVACIÓN DOCENTE: INGENIERÍA MECÁNICA Y MINERA	0,00	187,88	0,00	0,00	0,00	187,88	187,88	187,88	0,00	0,00	-	100,00%	0,00%
C.Económica: 2 / C.Funcional: EID2.3 - PLAN DE INNOVACIÓN Y MEJORA DOCENTE 2022/2023	0,00	101,99	0,00	0,00	-101,99	0,00	0,00	0,00	0,00	0,00	-	-	-
C.Económica: 48 / C.Funcional: EID2.3 - PLAN DE INNOVACIÓN Y MEJORA DOCENTE 2022/2023	0,00	85,89	0,00	0,00	101,99	187,88	187,88	187,88	0,00	0,00	-	100,00%	0,00%
06.21.02.95.AF - MATERIAL VIDEOGRÁFICO DE LAS PRÁCTICAS DE LABORATORIO DOCENTE DE LA	0,00	1.280,80	0,00	0,00	0,00	1.280,80	1.280,80	0,00	1.280,80	1.280,80	-	0,00%	100,00%
C.Económica: 2 / C.Funcional: EID3.4 - PLAN DE INNOVACIÓN Y MEJORA DOCENTE 2023/2024	0,00	1.280,80	0,00	0,00	0,00	1.280,80	1.280,80	0,00	1.280,80	1.280,80	-	0,00%	100,00%
06.21.05.10.AC - Metodología docente para la aplicación de nuevas tecnologías en el análisis de	0,00	1.750,00	0,00	0,00	0,00	1.750,00	1.750,00	198,50	1.551,50	1.551,50	-	11,34%	88,66%
C.Económica: 2 / C.Funcional: EID3.4 - PLAN DE INNOVACIÓN Y MEJORA DOCENTE 2023/2024	0,00	1.750,00	0,00	0,00	0,00	1.750,00	1.750,00	198,50	1.551,50	1.551,50	-	11,34%	88,66%
06.21.05.45.40 - LICENCIA DE PATENTE "SISTEMAS DE APLICACIÓN DE PRODUCTOS FITOSANITAR	0,00	1.912,91	0,00	0,00	360,00	2.272,91	2.272,91	0,00	2.272,91	2.272,91	-	0,00%	100,00%
C.Económica: 2 / C.Funcional: I - INVESTIGACIÓN	0,00	1.912,91	0,00	0,00	360,00	2.272,91	2.272,91	0,00	2.272,91	2.272,91	-	0,00%	100,00%
06.21.05.45.AK - LICENCIA ID344_KW ID54 MECHAUP S.L.	0,00	683,02	0,00	0,00	0,00	683,02	683,02	0,00	683,02	683,02	-	0,00%	100,00%
C.Económica: 2 / C.Funcional: I - INVESTIGACIÓN	0,00	683,02	0,00	0,00	0,00	683,02	683,02	0,00	683,02	683,02	-	0,00%	100,00%
06.21.05.45.AR - Acreditación actividades transferencia del conocimiento	0,00	5.000,00	-11,00	0,00	0,00	4.989,00	4.989,00	4.989,00	0,00	0,00	-	100,00%	0,00%
C.Económica: 2 / C.Funcional: IFT1 - APOYO ACTIVIDADES TRANSFERENCIA DEL CONOCIMIENTO	0,00	5.000,00	-11,00	0,00	0,00	4.989,00	4.989,00	4.989,00	0,00	0,00	-	100,00%	0,00%
06.21.05.45.AZ - Desarrollo de aplicaciones de software libre para la resolución interactiva de pr	0,00	0,00	2.325,00	0,00	0,00	2.325,00	2.325,00	0,00	2.325,00	2.325,00	-	0,00%	100,00%
C.Económica: 2 / C.Funcional: EID4.5 - PLAN DE INNOVACIÓN Y MEJORA DOCENTE 2024/2025	0,00	0,00	2.325,00	0,00	0,00	2.325,00	2.325,00	0,00	2.325,00	2.325,00	-	0,00%	100,00%
06.21.05.90.18 - LICENCIA DE PATENTE "DISPOSITIVO PARA LA MEDICION DE LA VISCOSIDAD Y D	0,00	580,00	0,00	0,00	0,00	580,00	580,00	0,00	580,00	580,00	-	0,00%	100,00%
C.Económica: 2 / C.Funcional: I - INVESTIGACIÓN	0,00	580,00	0,00	0,00	0,00	580,00	580,00	0,00	580,00	580,00	-	0,00%	100,00%
06.21.06.00.AF - Licencia explotacion patente IPR179/ID217:Dispositivo para reducir la resistenc	0,00	180,00	0,00	0,00	0,00	180,00	180,00	0,00	180,00	180,00	-	0,00%	100,00%
C.Económica: 2 / C.Funcional: I - INVESTIGACIÓN	0,00	180,00	0,00	0,00	0,00	180,00	180,00	0,00	180,00	180,00	-	0,00%	100,00%
06.21.06.00.AM - Acción 5 POAT 2023. PlanT_2023_Acción5_006. Sesión Especial y Foro Empres	0,00	1.500,00	0,00	0,00	0,00	1.500,00	1.500,00	1.500,00	0,00	0,00	-	100,00%	0,00%
C.Económica: 2 / C.Funcional: IFT1 - APOYO ACTIVIDADES TRANSFERENCIA DEL CONOCIMIENTO	0,00	1.500,00	0,00	0,00	0,00	1.500,00	1.500,00	1.500,00	0,00	0,00	-	100,00%	0,00%
06.21.06.05.AG - MEJORA Y AMPLIACIÓN DE LA WEB WIPACE PARA EL DESARROLLO DE TÉCNICA	0,00	1.614,93	0,00	0,00	0,00	1.614,93	1.614,93	880,24	734,69	734,69	-	54,51%	45,49%
C.Económica: 2 / C.Funcional: EID3.4 - PLAN DE INNOVACIÓN Y MEJORA DOCENTE 2023/2024	0,00	1.614,93	0,00	0,00	-1.072,36	542,57	542,57	0,00	542,57	542,57	-	0,00%	100,00%
C.Económica: 48 / C.Funcional: EID3.4 - PLAN DE INNOVACIÓN Y MEJORA DOCENTE 2023/2024	0,00	0,00	0,00	0,00	1.072,36	1.072,36	1.072,36	880,24	192,12	192,12	-	82,08%	17,92%
06.22.00.00.ID - PROYECTO INNOVACIÓN DOCENTE: INGENIERÍA QUÍMICA, AMBIENTAL Y DE LOS	0,00	3.461,87	0,00	0,00	1,12	3.462,99	3.462,99	3.048,23	414,76	414,76	-	88,02%	11,98%
C.Económica: 2 / C.Funcional: E - ENSEÑANZA	0,00	0,00	0,00	0,00	0,00	0,00	0,00	0,00	0,00	0,00	-	-	-
C.Económica: 2 / C.Funcional: EID2.3 - PLAN DE INNOVACIÓN Y MEJORA DOCENTE 2022/2023	0,00	2.715,69	0,00	0,00	205,32	2.921,01	2.921,01	2.506,25	414,76	414,76	-	85,80%	14,20%
C.Económica: 48 / C.Funcional: EID2.3 - PLAN DE INNOVACIÓN Y MEJORA DOCENTE 2022/2023	0,00	746,18	0,00	0,00	-204,20	541,98	541,98	541,98	0,00	0,00	-	100,00%	0,00%
06.22.00.65.AS - Conocimiento y metodologías en el campo de la ciencia de materiales e ingenie	0,00	196,41	0,00	0,00	0,00	196,41	196,41	0,00	196,41	196,41	-	0,00%	100,00%
C.Económica: 2 / C.Funcional: I - INVESTIGACIÓN	0,00	196,41	0,00	0,00	0,00	196,41	196,41	0,00	196,41	196,41	-	0,00%	100,00%
06.22.00.65.BG - EMINReM_Master Programme in Eco-Mining and Innovative Natural Resources	0,00	0,00	0,00	0,00	15.155,35	15.155,35	15.155,35	6.875,53	8.279,82	8.279,82	-	45,37%	54,63%
C.Económica: 645 / C.Funcional: AS - SUBVENCIONES ESPECÍFICAS	0,00	0,00	0,00	0,00	15.155,35	15.155,35	15.155,35	6.875,53	8.279,82	8.279,82	-	45,37%	54,63%
06.22.00.65.BI - Teachers Upskilling for WELL-being in multicultural classroom	0,00	0,00	0,00	0,00	7.896,00	7.896,00	7.896,00	597,62	7.298,38	7.298,38	-	7,57%	92,43%
C.Económica: 645 / C.Funcional: AS - SUBVENCIONES ESPECÍFICAS	0,00	0,00	0,00	0,00	7.896,00	7.896,00	7.896,00	597,62	7.298,38	7.298,38	-	7,57%	92,43%
06.22.00.65.BM - El aprendizaje en alternancia como herramienta motivacional y aproximación a	0,00	0,00	2.325,00	0,00	0,00	2.325,00	2.325,00	78,01	2.246,99	2.246,99	-	3,36%	96,64%
C.Económica: 2 / C.Funcional: EID4.5 - PLAN DE INNOVACIÓN Y MEJORA DOCENTE 2024/2025	0,00	0,00	2.325,00	0,00	0,00	2.325,00	2.325,00	78,01	2.246,99	2.246,99	-	3,36%	96,64%
06.22.05.55.51 - SUBV. ESPECIFICA CONVENIO COI UJA . GASTOS DE LOS BECARIOS	0,00	81.472,05	0,00	-69.000,00	22.527,95	35.000,00	35.000,00	23.734,84	11.265,16	80.265,16	-	67,81%	32,19%

ujaen.es

ANEXO I.1. ESTADO DE APLICACIÓN DE LOS CRÉDITOS PRESUPUESTARIOS SEGÚN ESTRUCTURA ECONÓMICA, ORGÁNICA y FUNCIONAL. EJERCICIO ECONÓMICO 2024

- En euros -

COD. DESCRIPCIÓN	Crédito inicial (1)	Modificaciones: Remanentes (2)	Modificaciones: Redistribuciones (3)	Modificaciones: Anticipos (4)	Modificaciones: Otras modif. (5)	Total modificaciones (6) = (2+3+4+5)	Crédito final (7) = (1+6)	Crédito dispuesto (8)	Crédito disponible: Bruto (9) = (7-8)	Crédito disponible: Neto (10) = (9-4)	Modificación s/Cto. (11) = (6/1)	Gastado s/Cto. final (12) = (8/7)	Disp. bruto s/Cto. final (13) = (9/7)
C.Económica: 645 / C.Funcional: AS - SUBVENCIONES ESPECÍFICAS	0,00	81.472,05	0,00	-69.000,00	22.527,95	35.000,00	35.000,00	23.734,84	11.265,16	80.265,16	-	67,81%	32,19%
06.22.05.55.BN - Aprendizaje Basado en Proyectos e Infografía CANVAS: un Enfoque conjunto pa	0,00	0,00	1.840,00	0,00	0,00	1.840,00	1.840,00	0,00	1.840,00	1.840,00	-	0,00%	100,00%
C.Económica: 2 / C.Funcional: EID4.5 - PLAN DE INNOVACIÓN Y MEJORA DOCENTE 2024/2025	0,00	0,00	1.840,00	0,00	0,00	1.840,00	1.840,00	0,00	1.840,00	1.840,00	-	0,00%	100,00%
06.22.05.55.BQ - Programa de apoyo a las EBC_459	0,00	0,00	5.500,00	0,00	0,00	5.500,00	5.500,00	0,00	5.500,00	5.500,00	-	0,00%	100,00%
C.Económica: 2 / C.Funcional: IFT1 - APOYO ACTIVIDADES TRANSFERENCIA DEL CONOCIMIENTO	0,00	0,00	5.500,00	0,00	0,00	5.500,00	5.500,00	0,00	5.500,00	5.500,00	-	0,00%	100,00%
06.22.07.90.AB - ESCAPE LABORATORY	0,00	2.295,00	0,00	0,00	0,00	2.295,00	2.295,00	1.970,73	324,27	324,27	-	85,87%	14,13%
C.Económica: 2 / C.Funcional: EID3.4 - PLAN DE INNOVACIÓN Y MEJORA DOCENTE 2023/2024	0,00	2.295,00	0,00	0,00	-1.514,44	780,56	780,56	485,94	294,62	294,62	-	62,26%	37,74%
C.Económica: 48 / C.Funcional: EID3.4 - PLAN DE INNOVACIÓN Y MEJORA DOCENTE 2023/2024	0,00	0,00	0,00	0,00	660,18	660,18	660,18	660,18	0,00	0,00	-	100,00%	0,00%
C.Económica: 60 / C.Funcional: EID3.4 - PLAN DE INNOVACIÓN Y MEJORA DOCENTE 2023/2024	0,00	0,00	0,00	0,00	854,26	854,26	854,26	824,61	29,65	29,65	-	96,53%	3,47%
06.22.07.90.AE - Programa de protección y comercialización de los resultados de investigación_	0,00	0,00	10.000,00	0,00	0,00	10.000,00	10.000,00	0,00	10.000,00	10.000,00	-	0,00%	100,00%
C.Económica: 2 / C.Funcional: IFT1 - APOYO ACTIVIDADES TRANSFERENCIA DEL CONOCIMIENTO	0,00	0,00	10.000,00	0,00	0,00	10.000,00	10.000,00	0,00	10.000,00	10.000,00	-	0,00%	100,00%
06.24.00.00.ID - PROYECTO INNOVACIÓN DOCENTE: MATEMÁTICAS	0,00	169,42	0,00	0,00	0,00	169,42	169,42	169,42	0,00	0,00	-	100,00%	0,00%
C.Económica: 2 / C.Funcional: EID2.3 - PLAN DE INNOVACIÓN Y MEJORA DOCENTE 2022/2023	0,00	169,42	0,00	0,00	0,00	169,42	169,42	169,42	0,00	0,00	-	100,00%	0,00%
06.24.00.05.AA - Recursos audiovisuales para el aprendizaje de las matemáticas	0,00	1.545,00	0,00	0,00	0,00	1.545,00	1.545,00	974,78	570,22	570,22	-	63,09%	36,91%
C.Económica: 2 / C.Funcional: EID3.4 - PLAN DE INNOVACIÓN Y MEJORA DOCENTE 2023/2024	0,00	1.545,00	0,00	0,00	-810,00	735,00	735,00	314,60	420,40	420,40	-	42,80%	57,20%
C.Económica: 48 / C.Funcional: EID3.4 - PLAN DE INNOVACIÓN Y MEJORA DOCENTE 2023/2024	0,00	0,00	0,00	0,00	810,00	810,00	810,00	660,18	149,82	149,82	-	81,50%	18,50%
06.24.05.95.14 - SUVB. REVISTA JAEN JOURNAL ON APPROXIMATION	0,00	13.173,97	0,00	0,00	0,00	13.173,97	13.173,97	8.591,79	4.582,18	4.582,18	-	65,22%	34,78%
C.Económica: 645 / C.Funcional: AS - SUBVENCIONES ESPECÍFICAS	0,00	13.173,97	0,00	0,00	0,00	13.173,97	13.173,97	8.591,79	4.582,18	4.582,18	-	65,22%	34,78%
06.25.00.00.ID - PROYECTO INNOVACIÓN DOCENTE: PEDAGOGÍA	0,00	950,00	0,00	0,00	0,00	950,00	950,00	950,00	0,00	0,00	-	100,00%	0,00%
C.Económica: 2 / C.Funcional: EID2.3 - PLAN DE INNOVACIÓN Y MEJORA DOCENTE 2022/2023	0,00	950,00	0,00	0,00	0,00	950,00	950,00	950,00	0,00	0,00	-	100,00%	0,00%
06.25.02.15.AI - Generación de recursos interactivos para la formación de futuros profesores dig	0,00	1.000,00	0,00	0,00	0,00	1.000,00	1.000,00	0,00	1.000,00	1.000,00	-	0,00%	100,00%
C.Económica: 2 / C.Funcional: EID3.4 - PLAN DE INNOVACIÓN Y MEJORA DOCENTE 2023/2024	0,00	1.000,00	0,00	0,00	0,00	1.000,00	1.000,00	0,00	1.000,00	1.000,00	-	0,00%	100,00%
06.25.02.15.AJ - Metodologías colaborativas para la transformación social y el desarrollo sosteni	0,00	1.000,00	0,00	0,00	0,00	1.000,00	1.000,00	1.000,00	0,00	0,00	-	100,00%	0,00%
C.Económica: 2 / C.Funcional: EID3.4 - PLAN DE INNOVACIÓN Y MEJORA DOCENTE 2023/2024	0,00	1.000,00	0,00	0,00	0,00	1.000,00	1.000,00	1.000,00	0,00	0,00	-	100,00%	0,00%
06.25.02.15.AK - Elaboración de materiales neurodidácticos de utilidad para el docente: buenas	0,00	1.500,00	0,00	0,00	0,00	1.500,00	1.500,00	1.500,00	0,00	0,00	-	100,00%	0,00%
C.Económica: 2 / C.Funcional: EID3.4 - PLAN DE INNOVACIÓN Y MEJORA DOCENTE 2023/2024	0,00	1.500,00	0,00	0,00	0,00	1.500,00	1.500,00	1.500,00	0,00	0,00	-	100,00%	0,00%
06.25.02.15.AL - LEAN Y AGILE LEARNING: UNA METODOLOGÍA DE INNOVACIÓN DOCENTE PARA	0,00	1.750,00	0,00	0,00	0,00	1.750,00	1.750,00	0,00	1.750,00	1.750,00	-	0,00%	100,00%
C.Económica: 2 / C.Funcional: EID3.4 - PLAN DE INNOVACIÓN Y MEJORA DOCENTE 2023/2024	0,00	1.750,00	0,00	0,00	0,00	1.750,00	1.750,00	0,00	1.750,00	1.750,00	-	0,00%	100,00%
06.25.02.15.AY - Evaluación auténtica y sostenibilización curricular: una apuesta para la mejora d	0,00	0,00	1.500,00	0,00	0,00	1.500,00	1.500,00	0,00	1.500,00	1.500,00	-	0,00%	100,00%
C.Económica: 2 / C.Funcional: EID4.5 - PLAN DE INNOVACIÓN Y MEJORA DOCENTE 2024/2025	0,00	0,00	1.500,00	0,00	0,00	1.500,00	1.500,00	0,00	1.500,00	1.500,00	-	0,00%	100,00%
06.25.02.15.AZ - Orientación y tutoría en la Universidad de Jaén. Explorando el camino hacia una	0,00	0,00	700,00	0,00	0,00	700,00	700,00	342,12	357,88	357,88	-	48,87%	51,13%
C.Económica: 2 / C.Funcional: EID4.5 - PLAN DE INNOVACIÓN Y MEJORA DOCENTE 2024/2025	0,00	0,00	700,00	0,00	-660,18	39,82	39,82	0,00	39,82	39,82	-	0,00%	100,00%
C.Económica: 48 / C.Funcional: EID4.5 - PLAN DE INNOVACIÓN Y MEJORA DOCENTE 2024/2025	0,00	0,00	0,00	0,00	660,18	660,18	660,18	342,12	318,06	318,06	-	51,82%	48,18%
06.25.02.15.BA - Metodologías Innovadoras en Educación Primaria	0,00	0,00	1.500,00	0,00	0,00	1.500,00	1.500,00	0,00	1.500,00	1.500,00	-	0,00%	100,00%
C.Económica: 2 / C.Funcional: EID4.5 - PLAN DE INNOVACIÓN Y MEJORA DOCENTE 2024/2025	0,00	0,00	1.500,00	0,00	0,00	1.500,00	1.500,00	0,00	1.500,00	1.500,00	-	0,00%	100,00%
06.26.00.00.ID - PROYECTO INNOVACIÓN DOCENTE: PSICOLOGÍA	0,00	3.263,46	0,00	0,00	0,00	3.263,46	3.263,46	2.710,95	552,51	552,51	-	83,07%	16,93%
C.Económica: 2 / C.Funcional: EID2.3 - PLAN DE INNOVACIÓN Y MEJORA DOCENTE 2022/2023	0,00	2.442,00	0,00	0,00	-719,52	1.722,48	1.722,48	1.627,99	94,49	94,49	-	94,51%	5,49%
C.Económica: 48 / C.Funcional: EID2.3 - PLAN DE INNOVACIÓN Y MEJORA DOCENTE 2022/2023	0,00	821,46	0,00	0,00	-279,48	541,98	541,98	124,86	417,12	417,12	-	23,04%	76,96%
C.Económica: 60 / C.Funcional: EID2.3 - PLAN DE INNOVACIÓN Y MEJORA DOCENTE 2022/2023	0,00	0,00	0,00	0,00	999,00	999,00	999,00	958,10	40,90	40,90	-	95,91%	4,09%
06.26.06.80.AB - SUBV. ESP. ERASMUS +.¿Setting the ground for a multi-level approach on devel	0,00	8.927,22	-12.719,72	0,00	8.436,50	4.644,00	4.644,00	4.644,00	0,00	0,00	-	100,00%	0,00%
C.Económica: 645 / C.Funcional: AS - SUBVENCIONES ESPECÍFICAS	0,00	8.927,22	-12.719,72	0,00	8.436,50	4.644,00	4.644,00	4.644,00	0,00	0,00	-	100,00%	0,00%
06.26.06.80.AG - Acción 1_POAT 2022. PlanT_2022_Acc1_004. Transferencia del conocimiento e	0,00	769,00	-416,71	0,00	-352,29	0,00	0,00	0,00	0,00	0,00	-	-	-
C.Económica: 2 / C.Funcional: IFT1 - APOYO ACTIVIDADES TRANSFERENCIA DEL CONOCIMIENTO	0,00	416,71	-416,71	0,00	0,00	0,00	0,00	0,00	0,00	0,00	-	-	-
C.Económica: 48 / C.Funcional: IFT1 - APOYO ACTIVIDADES TRANSFERENCIA DEL CONOCIMIENT	0,00	352,29	0,00	0,00	-352,29	0,00	0,00	0,00	0,00	0,00	-	-	-
06.26.06.80.AK - Acción 8 POAT 2022. PlanT_2022_Acc8_003. Software as a service, wearable de	0,00	38,59	-798,12	0,00	759,53	0,00	0,00	0,00	0,00	0,00	-	-	-
C.Económica: 2 / C.Funcional: IFT1 - APOYO ACTIVIDADES TRANSFERENCIA DEL CONOCIMIENTO	0,00	38,59	-798,12	0,00	759,53	0,00	0,00	0,00	0,00	0,00	-	-	-
06.26.06.80.AP - CONVENIO COLABORACION_INICIATIVA PROCARE_CONSEJERIA EDUC Y F.P.	0,00	2.089,67	0,00	0,00	0,00	2.089,67	2.089,67	0,00	2.089,67	2.089,67	-	0,00%	100,00%
C.Económica: 645 / C.Funcional: AS - SUBVENCIONES ESPECÍFICAS	0,00	2.089,67	0,00	0,00	0,00	2.089,67	2.089,67	0,00	2.089,67	2.089,67	-	0,00%	100,00%
06.26.06.80.BF - Acción 8.2 IPR453 (PROCORE)	0,00	0,00	4.000,00	0,00	0,00	4.000,00	4.000,00	4.000,00	0,00	0,00	-	100,00%	0,00%
C.Económica: 2 / C.Funcional: IFT1 - APOYO ACTIVIDADES TRANSFERENCIA DEL CONOCIMIENTO	0,00	0,00	4.000,00	0,00	0,00	4.000,00	4.000,00	4.000,00	0,00	0,00	-	100,00%	0,00%
06.26.07.35.AJ - LOS EFECTOS EDUCATIVOS Y PSICOLÓGICOS DEL USO EXCESIVO DE LAS TIC EN E	0,00	1.000,00	0,00	0,00	0,00	1.000,00	1.000,00	1.000,00	0,00	0,00	-	100,00%	0,00%
C.Económica: 2 / C.Funcional: EID3.4 - PLAN DE INNOVACIÓN Y MEJORA DOCENTE 2023/2024	0,00	1.000,00	0,00	0,00	0,00	1.000,00	1.000,00	1.000,00	0,00	0,00	-	100,00%	0,00%
06.26.07.35.AO - Si breve, sonoro y en movimiento, dos veces bueno. elaboración de infografías	0,00	0,00	1.845,60	0,00	0,00	1.845,60	1.845,60	0,00	1.845,60	1.845,60	-	0,00%	100,00%
C.Económica: 2 / C.Funcional: EID4.5 - PLAN DE INNOVACIÓN Y MEJORA DOCENTE 2024/2025	0,00	0,00	1.845,60	0,00	0,00	1.845,60	1.845,60	0,00	1.845,60	1.845,60	-	0,00%	100,00%
06.26.07.40.45 - SUBV. ESPECIFICA M. PILAR BERRIOS MARTOS	0,00	3.858,77	0,00	0,00	0,00	3.858,77	3.858,77	3.334,29	524,48	524,48	-	86,41%	13,59%
C.Económica: 645 / C.Funcional: AS - SUBVENCIONES ESPECÍFICAS	0,00	3.858,77	0,00	0,00	0,00	3.858,77	3.858,77	3.334,29	524,48	524,48	-	86,41%	13,59%
06.26.08.13.AS - Acción 1 POATCEE 2023. Beca de Formación de Postgrado 12M	0,00	8.384,00	0,00	0,00	0,00	8.384,00	8.384,00	1.390,18	6.993,82	6.993,82	-	16,58%	83,42%
C.Económica: 2 / C.Funcional: IFT1 - APOYO ACTIVIDADES TRANSFERENCIA DEL CONOCIMIENTO	0,00	500,00	0,00	0,00	0,00	500,00	500,00	0,00	500,00	500,00	-	0,00%	100,00%
C.Económica: 48 / C.Funcional: IFT1 - APOYO ACTIVIDADES TRANSFERENCIA DEL CONOCIMIENT	0,00	7.884,00	0,00	0,00	0,00	7.884,00	7.884,00	1.390,18	6.493,82	6.493,82	-	17,63%	82,37%
06.26.08.13.BG - Proyecto Reto- Uja Inclusión	0,00	0,00	1.875,00	0,00	0,00	1.875,00	1.875,00	0,00	1.875,00	1.875,00	-	0,00%	100,00%

ANEXO I.1. ESTADO DE APLICACIÓN DE LOS CRÉDITOS PRESUPUESTARIOS SEGÚN ESTRUCTURA ECONÓMICA, ORGÁNICA y FUNCIONAL. EJERCICIO ECONÓMICO 2024

- En euros -

COD.	DESCRIPCIÓN	Crédito inicial (1)	Modificaciones: Remanentes (2)	Modificaciones: Redistribuciones (3)	Modificaciones: Anticipos (4)	Modificaciones: Otras modif. (5)	Total modificaciones (6) = (2+3+4+5)	Crédito final (7) = (1+6)	Crédito dispuesto (8)	Crédito disponible: Bruto (9) = (7-8)	Crédito disponible: Neto (10) = (9-4)	Modificación s/Cto. (11) = (6/1)	Gastado s/Cto. final (12) = (8/7)	Disp. bruto s/Cto. final (13) = (9/7)
	C.Económica: 2 / C.Funcional: EID4.5 - PLAN DE INNOVACIÓN Y MEJORA DOCENTE 2024/2025	0,00	0,00	1.875,00	0,00	0,00	1.875,00	1.875,00	0,00	1.875,00	1.875,00	-	0,00%	100,00%
	06.26.08.13.BH - Sistematización de la práctica profesional para generar conocimiento. Enseñan	0,00	0,00	300,00	0,00	0,00	300,00	300,00	0,00	300,00	300,00	-	0,00%	100,00%
	C.Económica: 2 / C.Funcional: EID4.5 - PLAN DE INNOVACIÓN Y MEJORA DOCENTE 2024/2025	0,00	0,00	300,00	0,00	0,00	300,00	300,00	0,00	300,00	300,00	-	0,00%	100,00%
	06.27.00.00.ID - PROYECTO INNOVACIÓN DOCENTE: QUÍMICA FÍSICA Y ANALÍTICA	0,00	467,19	0,00	0,00	0,00	467,19	467,19	467,00	0,19	0,19	-	99,96%	0,04%
	C.Económica: 2 / C.Funcional: EID2.3 - PLAN DE INNOVACIÓN Y MEJORA DOCENTE 2022/2023	0,00	467,19	0,00	0,00	0,00	467,19	467,19	467,00	0,19	0,19	-	99,96%	0,04%
	06.27.07.55.AH - Enseñanza ¿ aprendizaje de conceptos químicos empleando aula invertida y ap	0,00	0,00	2.000,00	0,00	0,00	2.000,00	2.000,00	0,00	2.000,00	2.000,00	-	0,00%	100,00%
	C.Económica: 2 / C.Funcional: EID4.5 - PLAN DE INNOVACIÓN Y MEJORA DOCENTE 2024/2025	0,00	0,00	2.000,00	0,00	0,00	2.000,00	2.000,00	0,00	2.000,00	2.000,00	-	0,00%	100,00%
	06.28.07.60.39 - CONVENIO DE COLABORACIÓN UJA - UNVERSIDADES DE COLOMBIA - AUIP PAR/	0,00	53,04	0,00	0,00	0,00	53,04	53,04	0,00	53,04	53,04	-	0,00%	100,00%
	C.Económica: 2 / C.Funcional: E - ENSEÑANZA	0,00	53,04	0,00	0,00	0,00	53,04	53,04	0,00	53,04	53,04	-	0,00%	100,00%
	06.28.07.65.AR - Integrando el uso de Inteligencia Artificial en el Laboratorio de Química Orgánic	0,00	0,00	1.500,00	0,00	0,00	1.500,00	1.500,00	0,00	1.500,00	1.500,00	-	0,00%	100,00%
	C.Económica: 2 / C.Funcional: EID4.5 - PLAN DE INNOVACIÓN Y MEJORA DOCENTE 2024/2025	0,00	0,00	1.500,00	0,00	0,00	1.500,00	1.500,00	0,00	1.500,00	1.500,00	-	0,00%	100,00%
	06.28.07.65.AS - Aprendizaje mediante la resolución integral de un caso en la industria de polím	0,00	0,00	700,00	0,00	0,00	700,00	700,00	0,00	700,00	700,00	-	0,00%	100,00%
	C.Económica: 2 / C.Funcional: EID4.5 - PLAN DE INNOVACIÓN Y MEJORA DOCENTE 2024/2025	0,00	0,00	700,00	0,00	0,00	700,00	700,00	0,00	700,00	700,00	-	0,00%	100,00%
	06.30.00.00.ID - PROYECTO INNOVACIÓN DOCENTE: CIENCIAS DE LA SALUD	0,00	1.335,25	0,00	0,00	0,00	1.335,25	1.335,25	0,00	1.335,25	1.335,25	-	0,00%	100,00%
	C.Económica: 2 / C.Funcional: EID2.3 - PLAN DE INNOVACIÓN Y MEJORA DOCENTE 2022/2023	0,00	1.335,25	0,00	0,00	0,00	1.335,25	1.335,25	0,00	1.335,25	1.335,25	-	0,00%	100,00%
	06.30.00.27.AH - Uso de la aplicación Complete Anatomy en el Grado de Medicina	0,00	0,00	1.200,00	0,00	0,00	1.200,00	1.200,00	1.158,33	41,67	41,67	-	96,53%	3,47%
	C.Económica: 2 / C.Funcional: EID4.5 - PLAN DE INNOVACIÓN Y MEJORA DOCENTE 2024/2025	0,00	0,00	1.200,00	0,00	-1.199,99	0,01	0,01	0,00	0,01	0,01	-	0,00%	100,00%
	C.Económica: 60 / C.Funcional: EID4.5 - PLAN DE INNOVACIÓN Y MEJORA DOCENTE 2024/2025	0,00	0,00	0,00	0,00	1.199,99	1.199,99	1.199,99	1.158,33	41,66	41,66	-	96,53%	3,47%
	06.30.04.10.AA - Audiolibro como una estrategia innovadora en el método de enseñanza y apre	0,00	795,00	0,00	0,00	0,00	795,00	795,00	0,00	795,00	795,00	-	0,00%	100,00%
	C.Económica: 2 / C.Funcional: EID3.4 - PLAN DE INNOVACIÓN Y MEJORA DOCENTE 2023/2024	0,00	795,00	0,00	0,00	0,00	795,00	795,00	0,00	795,00	795,00	-	0,00%	100,00%
	06.30.04.13.AU - Acción 8 POATCEE 2022. PlanT_2023_Acc8_001. Software de rehabilitación ves	0,00	10.000,00	0,00	0,00	0,00	10.000,00	10.000,00	10.000,00	0,00	0,00	-	100,00%	0,00%
	C.Económica: 2 / C.Funcional: IFT1 - APOYO ACTIVIDADES TRANSFERENCIA DEL CONOCIMIENTO	0,00	10.000,00	0,00	0,00	0,00	10.000,00	10.000,00	10.000,00	0,00	0,00	-	100,00%	0,00%
	06.30.06.30.69 - SUBV. DE LA SOCIEDAD ESPAÑOLA DE MICROBIOLOGÍA PARA ORGANIZAR EL "X	0,00	2.500,00	0,00	0,00	0,00	2.500,00	2.500,00	14,52	2.485,48	2.485,48	-	0,58%	99,42%
	C.Económica: 645 / C.Funcional: AS - SUBVENCIONES ESPECÍFICAS	0,00	2.500,00	0,00	0,00	0,00	2.500,00	2.500,00	14,52	2.485,48	2.485,48	-	0,58%	99,42%
	06.30.06.30.AE - SUBV. ESP. CURSO "APLICACION DE METODOS BIOLOGICOS EN EL CONTROL DE	0,00	1.896,36	0,00	3.000,00	818,00	5.714,36	5.714,36	3.066,61	2.647,75	-352,25	-	53,66%	46,34%
	C.Económica: 645 / C.Funcional: AS - SUBVENCIONES ESPECÍFICAS	0,00	1.896,36	0,00	3.000,00	818,00	5.714,36	5.714,36	3.066,61	2.647,75	-352,25	-	53,66%	46,34%
	06.30.06.30.AQ - Integración del desarrollo sostenible y las políticas de la Unión Europea asociac	0,00	1.250,00	0,00	0,00	0,00	1.250,00	1.250,00	0,00	1.250,00	1.250,00	-	0,00%	100,00%
	C.Económica: 2 / C.Funcional: EID3.4 - PLAN DE INNOVACIÓN Y MEJORA DOCENTE 2023/2024	0,00	1.250,00	0,00	0,00	0,00	1.250,00	1.250,00	0,00	1.250,00	1.250,00	-	0,00%	100,00%
	06.30.06.30.AW - Elaboración de material didáctico e innovador para la docencia de Microbiolog	0,00	0,00	1.200,00	0,00	0,00	1.200,00	1.200,00	0,00	1.200,00	1.200,00	-	0,00%	100,00%
	C.Económica: 2 / C.Funcional: EID4.5 - PLAN DE INNOVACIÓN Y MEJORA DOCENTE 2024/2025	0,00	0,00	1.200,00	0,00	0,00	1.200,00	1.200,00	0,00	1.200,00	1.200,00	-	0,00%	100,00%
	06.31.00.33.AA - Acción 1 POATCEE 2023. Beca de Formación de Grado 6M	0,00	3.842,00	-500,00	0,00	-281,64	3.060,36	3.060,36	3.060,36	0,00	0,00	-	100,00%	0,00%
	C.Económica: 2 / C.Funcional: IFT1 - APOYO ACTIVIDADES TRANSFERENCIA DEL CONOCIMIENTO	0,00	500,00	-500,00	0,00	0,00	0,00	0,00	0,00	0,00	0,00	-	-	-
	C.Económica: 48 / C.Funcional: IFT1 - APOYO ACTIVIDADES TRANSFERENCIA DEL CONOCIMIENT	0,00	3.342,00	0,00	0,00	-281,64	3.060,36	3.060,36	3.060,36	0,00	0,00	-	100,00%	0,00%
	06.31.04.65.AU - La incorporación laboral de profesionales de la Historia del Arte en equipos cre	0,00	0,00	2.139,40	0,00	0,00	2.139,40	2.139,40	0,00	2.139,40	2.139,40	-	0,00%	100,00%
	C.Económica: 2 / C.Funcional: EID4.5 - PLAN DE INNOVACIÓN Y MEJORA DOCENTE 2024/2025	0,00	0,00	2.139,40	0,00	0,00	2.139,40	2.139,40	0,00	2.139,40	2.139,40	-	0,00%	100,00%
	06.31.04.65.AV - El inventario de bienes muebles como herramienta de innovación docente en H	0,00	0,00	2.500,00	0,00	0,00	2.500,00	2.500,00	0,00	2.500,00	2.500,00	-	0,00%	100,00%
	C.Económica: 2 / C.Funcional: EID4.5 - PLAN DE INNOVACIÓN Y MEJORA DOCENTE 2024/2025	0,00	0,00	2.500,00	0,00	0,00	2.500,00	2.500,00	0,00	2.500,00	2.500,00	-	0,00%	100,00%
	06.31.04.85.AR - Donación para la financiación de proyectos del Área de Historia Medieval	0,00	109.000,00	0,00	0,00	2.437,50	111.437,50	111.437,50	34.354,96	77.082,54	77.082,54	-	30,83%	69,17%
	C.Económica: 645 / C.Funcional: AS - SUBVENCIONES ESPECÍFICAS	0,00	109.000,00	0,00	0,00	2.437,50	111.437,50	111.437,50	34.354,96	77.082,54	77.082,54	-	30,83%	69,17%
	06.31.06.95.AC - REC(onectando con la Prehistoria). El audiovisual como herramienta de aprendi	0,00	1.758,82	0,00	0,00	0,00	1.758,82	1.758,82	270,99	1.487,83	1.487,83	-	15,41%	84,59%
	C.Económica: 2 / C.Funcional: EID3.4 - PLAN DE INNOVACIÓN Y MEJORA DOCENTE 2023/2024	0,00	1.490,73	0,00	0,00	-2,90	1.487,83	1.487,83	0,00	1.487,83	1.487,83	-	0,00%	100,00%
	C.Económica: 48 / C.Funcional: EID3.4 - PLAN DE INNOVACIÓN Y MEJORA DOCENTE 2023/2024	0,00	268,09	0,00	0,00	2,90	270,99	270,99	270,99	0,00	0,00	-	100,00%	0,00%
	06.32.04.45.AQ - Estrategias motivacionales y de aprendizaje: visitas a las salinas giennenses cor	0,00	455,00	0,00	0,00	119,00	574,00	574,00	574,00	0,00	0,00	-	100,00%	0,00%
	C.Económica: 2 / C.Funcional: EID3.4 - PLAN DE INNOVACIÓN Y MEJORA DOCENTE 2023/2024	0,00	455,00	0,00	0,00	119,00	574,00	574,00	574,00	0,00	0,00	-	100,00%	0,00%
	06.32.04.45.AY - Acc5.2 First international Workshop on Egyptian at the University of Jaén	0,00	0,00	1.500,00	0,00	0,00	1.500,00	1.500,00	0,00	1.500,00	1.500,00	-	0,00%	100,00%
	C.Económica: 2 / C.Funcional: IFT1 - APOYO ACTIVIDADES TRANSFERENCIA DEL CONOCIMIENTO	0,00	0,00	1.500,00	0,00	0,00	1.500,00	1.500,00	0,00	1.500,00	1.500,00	-	0,00%	100,00%
	06.32.04.90.AL - Acción 1 POATCEE 2023. Beca de Formación de Grado 12M	0,00	7.184,00	0,00	0,00	0,00	7.184,00	7.184,00	6.120,72	1.063,28	1.063,28	-	85,20%	14,80%
	C.Económica: 2 / C.Funcional: IFT1 - APOYO ACTIVIDADES TRANSFERENCIA DEL CONOCIMIENTO	0,00	500,00	0,00	0,00	0,00	500,00	500,00	0,00	500,00	500,00	-	0,00%	100,00%
	C.Económica: 48 / C.Funcional: IFT1 - APOYO ACTIVIDADES TRANSFERENCIA DEL CONOCIMIENT	0,00	6.684,00	0,00	0,00	0,00	6.684,00	6.684,00	6.120,72	563,28	563,28	-	91,57%	8,43%
	06.32.04.90.AV - De la universidad a los museos: una experiencia desde la Historia Moderna	0,00	0,00	700,00	0,00	0,00	700,00	700,00	0,00	700,00	700,00	-	0,00%	100,00%
	C.Económica: 2 / C.Funcional: EID4.5 - PLAN DE INNOVACIÓN Y MEJORA DOCENTE 2024/2025	0,00	0,00	700,00	0,00	0,00	700,00	700,00	0,00	700,00	700,00	-	0,00%	100,00%
	06.33.00.00.ID - PROYECTO INNOVACIÓN DOCENTE: INGENIERÍA ELECTRÓNICA Y AUTOMÁTICA	0,00	1.187,24	0,00	0,00	0,00	1.187,24	1.187,24	840,95	346,29	346,29	-	70,83%	29,17%
	C.Económica: 2 / C.Funcional: EID2.3 - PLAN DE INNOVACIÓN Y MEJORA DOCENTE 2022/2023	0,00	1.142,05	0,00	0,00	0,00	1.142,05	1.142,05	840,95	301,10	301,10	-	73,64%	26,36%
	C.Económica: 48 / C.Funcional: EID2.3 - PLAN DE INNOVACIÓN Y MEJORA DOCENTE 2022/2023	0,00	45,19	0,00	0,00	0,00	45,19	45,19	0,00	45,19	45,19	-	0,00%	100,00%
	06.33.05.20.62 - LICENCIA DE PATENTE "SISTEMA DE ILUMINACIÓN ACTIVO BINARIO"	0,00	2.325,00	0,00	0,00	0,00	2.325,00	2.325,00	0,00	2.325,00	2.325,00	-	0,00%	100,00%
	C.Económica: 2 / C.Funcional: I - INVESTIGACIÓN	0,00	2.325,00	0,00	0,00	0,00	2.325,00	2.325,00	0,00	2.325,00	2.325,00	-	0,00%	100,00%
	06.33.05.20.67 - LICENCIA PATENTE: "SISTEMA DE INSPECCION DE DEFECTOS EN LENTES DE PRO'	0,00	1.042,89	0,00	0,00	486,00	1.528,89	1.528,89	0,00	1.528,89	1.528,89	-	0,00%	100,00%
	C.Económica: 2 / C.Funcional: I - INVESTIGACIÓN	0,00	1.042,89	0,00	0,00	486,00	1.528,89	1.528,89	0,00	1.528,89	1.528,89	-	0,00%	100,00%
	06.33.05.20.AX - PROJECT NEXTGENG CONTRACT NO2022 1 RO01 KA220 HED 000088365	0,00	46.247,57	0,00	0,00	0,00	46.247,57	46.247,57	31.211,70	15.035,87	15.035,87	-	67,49%	32,51%
	C.Económica: 645 / C.Funcional: AS - SUBVENCIONES ESPECÍFICAS	0,00	46.247,57	0,00	0,00	0,00	46.247,57	46.247,57	31.211,70	15.035,87	15.035,87	-	67,49%	32,51%

ujaen.es

ANEXO I.1. ESTADO DE APLICACIÓN DE LOS CRÉDITOS PRESUPUESTARIOS SEGÚN ESTRUCTURA ECONÓMICA, ORGÁNICA y FUNCIONAL. EJERCICIO ECONÓMICO 2024

- En euros -

COD. DESCRIPCIÓN	Crédito inicial (1)	Modificaciones: Remanentes (2)	Modificaciones: Redistribuciones (3)	Modificaciones: Anticipos (4)	Modificaciones: Otras modif. (5)	Total modificaciones (6) = (2+3+4+5)	Crédito final (7) = (1+6)	Crédito dispuesto (8)	Crédito disponible: Bruto (9) = (7-8)	Crédito disponible: Neto (10) = (9-4)	Modificación s/Cto. (11) = (6/1)	Gastado s/Cto. final (12) = (8/7)	Disp. bruto s/Cto. final (13) = (9/7)
06.33.05.20.BB - Internet de las Cosas en las prácticas de laboratorio y Trabajos de Fin de Grado	0,00	2.030,66	0,00	0,00	0,00	2.030,66	2.030,66	1.119,08	911,58	911,58	-	55,11%	44,89%
C.Económica: 2 / C.Funcional: EID3.4 - PLAN DE INNOVACIÓN Y MEJORA DOCENTE 2023/2024	0,00	2.025,95	0,00	0,00	-670,24	1.355,71	1.355,71	1.119,08	236,63	236,63	-	82,55%	17,45%
C.Económica: 48 / C.Funcional: EID3.4 - PLAN DE INNOVACIÓN Y MEJORA DOCENTE 2023/2024	0,00	0,00	0,00	0,00	670,24	670,24	670,24	0,00	670,24	670,24	-	0,00%	100,00%
C.Económica: 60 / C.Funcional: EID3.4 - PLAN DE INNOVACIÓN Y MEJORA DOCENTE 2023/2024	0,00	4,71	0,00	0,00	0,00	4,71	4,71	0,00	4,71	4,71	-	0,00%	100,00%
06.33.07.85.AM - Acción 1_POAT 2022. PlanT_2022_Acc1_002. Desarrollo del prototipo de conv	0,00	2.049,53	0,00	0,00	-2.049,53	0,00	0,00	0,00	0,00	0,00	-	-	-
C.Económica: 2 / C.Funcional: IFT1 - APOYO ACTIVIDADES TRANSFERENCIA DEL CONOCIMIENTO	0,00	64,04	0,00	0,00	-64,04	0,00	0,00	0,00	0,00	0,00	-	-	-
C.Económica: 48 / C.Funcional: IFT1 - APOYO ACTIVIDADES TRANSFERENCIA DEL CONOCIMIENT	0,00	1.985,49	0,00	0,00	-1.985,49	0,00	0,00	0,00	0,00	0,00	-	-	-
06.33.07.85.AR - Acción 1 POATCEE 2023. Beca de Formación de Postgrado 12M	0,00	8.384,00	0,00	0,00	0,00	8.384,00	8.384,00	7.088,66	1.295,34	1.295,34	-	84,55%	15,45%
C.Económica: 2 / C.Funcional: IFT1 - APOYO ACTIVIDADES TRANSFERENCIA DEL CONOCIMIENTO	0,00	500,00	0,00	0,00	0,00	500,00	500,00	378,00	122,00	122,00	-	75,60%	24,40%
C.Económica: 48 / C.Funcional: IFT1 - APOYO ACTIVIDADES TRANSFERENCIA DEL CONOCIMIENT	0,00	7.884,00	0,00	0,00	0,00	7.884,00	7.884,00	6.710,66	1.173,34	1.173,34	-	85,12%	14,88%
06.33.07.85.AT - Canal de vídeos en inglés y herramienta de evaluación online para el aprendizaj	0,00	1.091,83	0,00	0,00	0,00	1.091,83	1.091,83	29,04	1.062,79	1.062,79	-	2,66%	97,34%
C.Económica: 2 / C.Funcional: EID3.4 - PLAN DE INNOVACIÓN Y MEJORA DOCENTE 2023/2024	0,00	1.091,83	0,00	0,00	0,00	1.091,83	1.091,83	29,04	1.062,79	1.062,79	-	2,66%	97,34%
06.33.07.85.AU - B-learning en el aprendizaje de la ingeniería. Simulación y experimentación	0,00	2.295,00	0,00	0,00	0,00	2.295,00	2.295,00	2.042,33	252,67	252,67	-	88,99%	11,01%
C.Económica: 2 / C.Funcional: EID3.4 - PLAN DE INNOVACIÓN Y MEJORA DOCENTE 2023/2024	0,00	2.295,00	0,00	0,00	-660,18	1.634,82	1.634,82	1.382,15	252,67	252,67	-	84,54%	15,46%
C.Económica: 48 / C.Funcional: EID3.4 - PLAN DE INNOVACIÓN Y MEJORA DOCENTE 2023/2024	0,00	0,00	0,00	0,00	660,18	660,18	660,18	660,18	0,00	0,00	-	100,00%	0,00%
06.34.00.00.ID - PROYECTO INNOVACIÓN DOCENTE: INGENIERÍA DE TELECOMUNICACIÓN	0,00	418,00	0,00	0,00	0,00	418,00	418,00	405,35	12,65	12,65	-	96,97%	3,03%
C.Económica: 2 / C.Funcional: EID2.3 - PLAN DE INNOVACIÓN Y MEJORA DOCENTE 2022/2023	0,00	388,15	0,00	0,00	-355,23	32,92	32,92	32,91	0,01	0,01	-	99,97%	0,03%
C.Económica: 60 / C.Funcional: EID2.3 - PLAN DE INNOVACIÓN Y MEJORA DOCENTE 2022/2023	0,00	29,85	0,00	0,00	355,23	385,08	385,08	372,44	12,64	12,64	-	96,72%	3,28%
06.34.05.60.AO - ¿Autoactívate¿ - Incentivación del aprendizaje activo para el aprovechamiento	0,00	0,00	1.500,00	0,00	0,00	1.500,00	1.500,00	0,00	1.500,00	1.500,00	-	0,00%	100,00%
C.Económica: 2 / C.Funcional: EID4.5 - PLAN DE INNOVACIÓN Y MEJORA DOCENTE 2024/2025	0,00	0,00	1.500,00	0,00	0,00	1.500,00	1.500,00	0,00	1.500,00	1.500,00	-	0,00%	100,00%
06.34.05.60.AP - Herramientas IA generativas para autoaprendizaje de materiales innovadores e	0,00	0,00	1.500,00	0,00	0,00	1.500,00	1.500,00	0,00	1.500,00	1.500,00	-	0,00%	100,00%
C.Económica: 2 / C.Funcional: EID4.5 - PLAN DE INNOVACIÓN Y MEJORA DOCENTE 2024/2025	0,00	0,00	1.500,00	0,00	0,00	1.500,00	1.500,00	0,00	1.500,00	1.500,00	-	0,00%	100,00%
06.35.02.55.AD - Uso y efectividad de la simulación clínica avanzada y con Realidad Virtual inme	0,00	2.000,00	0,00	0,00	0,00	2.000,00	2.000,00	1.600,00	400,00	400,00	-	80,00%	20,00%
C.Económica: 2 / C.Funcional: EID3.4 - PLAN DE INNOVACIÓN Y MEJORA DOCENTE 2023/2024	0,00	2.000,00	0,00	0,00	0,00	2.000,00	2.000,00	1.600,00	400,00	400,00	-	80,00%	20,00%
06.35.02.55.AE - Screencasts y autoevaluación en Enfermería. INNOVACOMUNITARIA II	0,00	500,00	0,00	0,00	0,00	500,00	500,00	0,00	500,00	500,00	-	0,00%	100,00%
C.Económica: 2 / C.Funcional: EID3.4 - PLAN DE INNOVACIÓN Y MEJORA DOCENTE 2023/2024	0,00	500,00	0,00	0,00	0,00	500,00	500,00	0,00	500,00	500,00	-	0,00%	100,00%
06.35.02.55.AF - SIMULACION CLINICA AVANZADA	0,00	1.500,00	0,00	0,00	0,00	1.500,00	1.500,00	0,00	1.500,00	1.500,00	-	0,00%	100,00%
C.Económica: 2 / C.Funcional: EID3.4 - PLAN DE INNOVACIÓN Y MEJORA DOCENTE 2023/2024	0,00	1.500,00	0,00	0,00	0,00	1.500,00	1.500,00	0,00	1.500,00	1.500,00	-	0,00%	100,00%
06.35.02.55.AO - La Radio Universitaria como recurso para la formación en Educación para la Sal	0,00	0,00	1.439,99	0,00	0,00	1.439,99	1.439,99	71,85	1.368,14	1.368,14	-	4,99%	95,01%
C.Económica: 2 / C.Funcional: EID4.5 - PLAN DE INNOVACIÓN Y MEJORA DOCENTE 2024/2025	0,00	0,00	1.439,99	0,00	0,00	1.439,99	1.439,99	71,85	1.368,14	1.368,14	-	4,99%	95,01%
06.35.02.55.AP - Simulación, valoración e identificación de hemorragias exanguinantes en remo	0,00	0,00	2.500,00	0,00	0,00	2.500,00	2.500,00	0,00	2.500,00	2.500,00	-	0,00%	100,00%
C.Económica: 2 / C.Funcional: EID4.5 - PLAN DE INNOVACIÓN Y MEJORA DOCENTE 2024/2025	0,00	0,00	2.500,00	0,00	0,00	2.500,00	2.500,00	0,00	2.500,00	2.500,00	-	0,00%	100,00%
06.36.00.95.AE - English as a Medium of Instruction (EMI) en la Universidad de Jaén y la Akita Int	0,00	2.045,00	0,00	0,00	0,00	2.045,00	2.045,00	0,00	2.045,00	2.045,00	-	0,00%	100,00%
C.Económica: 2 / C.Funcional: EID3.4 - PLAN DE INNOVACIÓN Y MEJORA DOCENTE 2023/2024	0,00	2.045,00	0,00	0,00	0,00	2.045,00	2.045,00	0,00	2.045,00	2.045,00	-	0,00%	100,00%
06.36.00.95.AG - Programa de apoyo a las EBC_458	0,00	0,00	6.000,00	0,00	0,00	6.000,00	6.000,00	0,00	6.000,00	6.000,00	-	0,00%	100,00%
C.Económica: 2 / C.Funcional: IFT1 - APOYO ACTIVIDADES TRANSFERENCIA DEL CONOCIMIENTO	0,00	0,00	6.000,00	0,00	0,00	6.000,00	6.000,00	0,00	6.000,00	6.000,00	-	0,00%	100,00%
06.36.06.50.93 - LICENCIA DE KNOW HOW "CONOCIMIENTO EN MATERIA DE SOLUCIONES ENER	0,00	1.801,54	0,00	0,00	0,00	1.801,54	1.801,54	0,00	1.801,54	1.801,54	-	0,00%	100,00%
C.Económica: 2 / C.Funcional: I - INVESTIGACIÓN	0,00	1.801,54	0,00	0,00	0,00	1.801,54	1.801,54	0,00	1.801,54	1.801,54	-	0,00%	100,00%
06.36.06.50.AQ - OPORTUNIDADES EMPRESARIALES DESDE EL ÁMBITO DOCENTE	0,00	1.500,00	0,00	0,00	0,00	1.500,00	1.500,00	916,00	584,00	584,00	-	61,07%	38,93%
C.Económica: 2 / C.Funcional: EID3.4 - PLAN DE INNOVACIÓN Y MEJORA DOCENTE 2023/2024	0,00	1.500,00	0,00	0,00	0,00	1.500,00	1.500,00	916,00	584,00	584,00	-	61,07%	38,93%
06.36.06.50.AR - El juego como herramienta de aprendizaje en el aula: Breakout-Edu y Escape R	0,00	1.500,81	0,00	0,00	0,00	1.500,81	1.500,81	804,90	695,91	695,91	-	53,63%	46,37%
C.Económica: 2 / C.Funcional: EID3.4 - PLAN DE INNOVACIÓN Y MEJORA DOCENTE 2023/2024	0,00	1.500,81	0,00	0,00	0,00	1.500,81	1.500,81	804,90	695,91	695,91	-	53,63%	46,37%
06.36.06.50.AS - LECCIÓN PRÁCTICA AUDIOVISUAL I. LA EMPRESA FAMILIAR ANDALUZA: SUCESI	0,00	2.045,00	0,00	0,00	0,00	2.045,00	2.045,00	660,18	1.384,82	1.384,82	-	32,28%	67,72%
C.Económica: 2 / C.Funcional: EID3.4 - PLAN DE INNOVACIÓN Y MEJORA DOCENTE 2023/2024	0,00	2.045,00	0,00	0,00	-900,00	1.145,00	1.145,00	0,00	1.145,00	1.145,00	-	0,00%	100,00%
C.Económica: 48 / C.Funcional: EID3.4 - PLAN DE INNOVACIÓN Y MEJORA DOCENTE 2023/2024	0,00	0,00	0,00	0,00	900,00	900,00	900,00	660,18	239,82	239,82	-	73,35%	26,65%
06.36.06.50.AT - ESTUDIANTES Y ORGANIZACIONES UNIDOS POR LA RESPONSABILIDAD SOCIAL C	0,00	1.500,00	0,00	0,00	0,00	1.500,00	1.500,00	495,00	1.005,00	1.005,00	-	33,00%	67,00%
C.Económica: 2 / C.Funcional: EID3.4 - PLAN DE INNOVACIÓN Y MEJORA DOCENTE 2023/2024	0,00	1.500,00	0,00	0,00	0,00	1.500,00	1.500,00	495,00	1.005,00	1.005,00	-	33,00%	67,00%
06.36.06.50.BK - Estrategias de aprendizaje y autoeficacia en la actitud emprendedora de los est	0,00	0,00	1.000,00	0,00	0,00	1.000,00	1.000,00	0,00	1.000,00	1.000,00	-	0,00%	100,00%
C.Económica: 2 / C.Funcional: EID4.5 - PLAN DE INNOVACIÓN Y MEJORA DOCENTE 2024/2025	0,00	0,00	1.000,00	0,00	0,00	1.000,00	1.000,00	0,00	1.000,00	1.000,00	-	0,00%	100,00%
06.36.06.50.BL - Lost in Conversation: the game	0,00	0,00	2.300,00	0,00	0,00	2.300,00	2.300,00	0,00	2.300,00	2.300,00	-	0,00%	100,00%
C.Económica: 2 / C.Funcional: EID4.5 - PLAN DE INNOVACIÓN Y MEJORA DOCENTE 2024/2025	0,00	0,00	2.300,00	0,00	0,00	2.300,00	2.300,00	0,00	2.300,00	2.300,00	-	0,00%	100,00%
06.36.06.50.BO - Programa de apoyo a las EBC_455	0,00	0,00	2.057,00	0,00	0,00	2.057,00	2.057,00	0,00	2.057,00	2.057,00	-	0,00%	100,00%
C.Económica: 2 / C.Funcional: IFT1 - APOYO ACTIVIDADES TRANSFERENCIA DEL CONOCIMIENTO	0,00	0,00	2.057,00	0,00	0,00	2.057,00	2.057,00	0,00	2.057,00	2.057,00	-	0,00%	100,00%
06.37.00.00.ID - PROYECTO INNOVACIÓN DOCENTE: ECONOMÍA FINANCIERA Y CONTABILIDAD	0,00	700,00	0,00	0,00	0,00	700,00	700,00	0,00	700,00	700,00	-	0,00%	100,00%
C.Económica: 2 / C.Funcional: EID2.3 - PLAN DE INNOVACIÓN Y MEJORA DOCENTE 2022/2023	0,00	700,00	0,00	0,00	0,00	700,00	700,00	0,00	700,00	700,00	-	0,00%	100,00%
06.37.02.30.AO - Inclusión de la Educación para el Desarrollo Sostenible (Eds) en Materias Finan	0,00	0,00	300,00	0,00	0,00	300,00	300,00	0,00	300,00	300,00	-	0,00%	100,00%
C.Económica: 2 / C.Funcional: EID4.5 - PLAN DE INNOVACIÓN Y MEJORA DOCENTE 2024/2025	0,00	0,00	300,00	0,00	0,00	300,00	300,00	0,00	300,00	300,00	-	0,00%	100,00%
06.38.00.00.ID - PROYECTO INNOVACIÓN DOCENTE: DERECHO PÚBLICO Y DERECHO PRIVADO ES	0,00	2.109,20	0,00	0,00	0,00	2.109,20	2.109,20	1.797,44	311,76	311,76	-	85,22%	14,78%
C.Económica: 2 / C.Funcional: EID2.3 - PLAN DE INNOVACIÓN Y MEJORA DOCENTE 2022/2023	0,00	2.001,48	0,00	0,00	0,00	2.001,48	2.001,48	1.797,44	204,04	204,04	-	89,81%	10,19%
C.Económica: 48 / C.Funcional: EID2.3 - PLAN DE INNOVACIÓN Y MEJORA DOCENTE 2022/2023	0,00	107,72	0,00	0,00	0,00	107,72	107,72	0,00	107,72	107,72	-	0,00%	100,00%

ANEXO I.1. ESTADO DE APLICACIÓN DE LOS CRÉDITOS PRESUPUESTARIOS SEGÚN ESTRUCTURA ECONÓMICA, ORGÁNICA y FUNCIONAL. EJERCICIO ECONÓMICO 2024

- En euros -

COD. DESCRIPCIÓN	Crédito inicial (1)	Modificaciones: Remanentes (2)	Modificaciones: Redistribuciones (3)	Modificaciones: Anticipos (4)	Modificaciones: Otras modif. (5)	Total modificaciones (6) = (2+3+4+5)	Crédito final (7) = (1+6)	Crédito dispuesto (8)	Crédito disponible: Bruto (9) = (7-8)	Crédito disponible: Neto (10) = (9-4)	Modificación s/Cto. (11) = (6/1)	Gastado s/Cto. final (12) = (8/7)	Disp. bruto s/Cto. final (13) = (9/7)
06.38.01.65.64 - LICENCIA PATENTE: "CONOCIM. DEL CAMPO DEL DCHO MERCANTIL APLICADO A	0,00	48,52	0,00	0,00	0,00	48,52	48,52	0,00	48,52	48,52	-	0,00%	100,00%
C.Económica: 2 / C.Funcional: I - INVESTIGACIÓN	0,00	48,52	0,00	0,00	0,00	48,52	48,52	0,00	48,52	48,52	-	0,00%	100,00%
06.38.01.65.79 - LICENCIA DE KNOW HOW "CONOCIMIENTO EN MATERIA DE DERECHO MERCAN	0,00	123,78	0,00	0,00	0,00	123,78	123,78	0,00	123,78	123,78	-	0,00%	100,00%
C.Económica: 2 / C.Funcional: I - INVESTIGACIÓN	0,00	123,78	0,00	0,00	0,00	123,78	123,78	0,00	123,78	123,78	-	0,00%	100,00%
06.38.01.65.AK - Adaptación al Project Learning en Derecho mercantil	0,00	0,00	300,00	0,00	0,00	300,00	300,00	0,00	300,00	300,00	-	0,00%	100,00%
C.Económica: 2 / C.Funcional: EID4.5 - PLAN DE INNOVACIÓN Y MEJORA DOCENTE 2024/2025	0,00	0,00	300,00	0,00	0,00	300,00	300,00	0,00	300,00	300,00	-	0,00%	100,00%
06.38.04.70.AI - Encuentros Ex en la educación, Seminario divulgación nueva ley Arq. en España	0,00	2.500,00	-2.500,00	0,00	0,00	0,00	0,00	0,00	0,00	0,00	-	-	-
C.Económica: 2 / C.Funcional: IFT1 - APOYO ACTIVIDADES TRANSFERENCIA DEL CONOCIMIENTO	0,00	2.500,00	-2.500,00	0,00	0,00	0,00	0,00	0,00	0,00	0,00	-	-	-
06.38.04.70.AM - INVESTIGACIÓN E INNOVACIÓN EN LAS PRÁCTICAS DOCENTES BAJO LOS PARÁI	0,00	1.508,82	0,00	0,00	0,00	1.508,82	1.508,82	758,99	749,83	749,83	-	50,30%	49,70%
C.Económica: 2 / C.Funcional: EID3.4 - PLAN DE INNOVACIÓN Y MEJORA DOCENTE 2023/2024	0,00	1.240,73	0,00	0,00	-2,90	1.237,83	1.237,83	488,00	749,83	749,83	-	39,42%	60,58%
C.Económica: 48 / C.Funcional: EID3.4 - PLAN DE INNOVACIÓN Y MEJORA DOCENTE 2023/2024	0,00	268,09	0,00	0,00	2,90	270,99	270,99	270,99	0,00	0,00	-	100,00%	0,00%
06.40.01.60.AB - El uso de tecnologías de realidad virtual (RV) para reproducir las instituciones d	0,00	2.045,00	0,00	0,00	0,00	2.045,00	2.045,00	220,06	1.824,94	1.824,94	-	10,76%	89,24%
C.Económica: 2 / C.Funcional: EID3.4 - PLAN DE INNOVACIÓN Y MEJORA DOCENTE 2023/2024	0,00	2.045,00	0,00	0,00	-810,00	1.235,00	1.235,00	0,00	1.235,00	1.235,00	-	0,00%	100,00%
C.Económica: 48 / C.Funcional: EID3.4 - PLAN DE INNOVACIÓN Y MEJORA DOCENTE 2023/2024	0,00	0,00	0,00	0,00	810,00	810,00	810,00	220,06	589,94	589,94	-	27,17%	72,83%
06.40.01.75.AA - LA ENSEÑANZA DE TÉCNICAS DE INTERROGATORIO Y EL ROLE-PLAYING COMO I	0,00	1.795,00	0,00	0,00	0,00	1.795,00	1.795,00	1.000,00	795,00	795,00	-	55,71%	44,29%
C.Económica: 2 / C.Funcional: EID3.4 - PLAN DE INNOVACIÓN Y MEJORA DOCENTE 2023/2024	0,00	1.795,00	0,00	0,00	0,00	1.795,00	1.795,00	1.000,00	795,00	795,00	-	55,71%	44,29%
06.AD - DESPLAZAMIENTO ADSCRIPCIÓN DOCENCIA	15.000,00	0,00	2.700,00	0,00	3.200,00	5.900,00	20.900,00	19.628,70	1.271,30	1.271,30	39,33%	93,92%	6,08%
C.Económica: 2 / C.Funcional: E - ENSEÑANZA	15.000,00	0,00	2.700,00	0,00	3.200,00	5.900,00	20.900,00	19.628,70	1.271,30	1.271,30	39,33%	93,92%	6,08%
06.PD - PRÁCTICAS DOCENTES FUERA DEL AULA FINANCIADAS POR SERVICIO GENERALES	100.000,00	0,00	12.500,00	0,00	10.000,00	22.500,00	122.500,00	119.620,60	2.879,40	2.879,40	22,50%	97,65%	2,35%
C.Económica: 2 / C.Funcional: E - ENSEÑANZA	100.000,00	0,00	12.500,00	0,00	10.000,00	22.500,00	122.500,00	119.620,60	2.879,40	2.879,40	22,50%	97,65%	2,35%
06.XX.XX.XX.XX - DEPARTAMENTOS UNIVERSITARIOS	0,00	12.238.382,98	3.244.691,13	29.209,78	6.795.801,02	22.308.084,91	22.308.084,91	7.738.172,03	14.569.912,88	14.540.703,10	-	34,69%	65,31%
C.Económica: 2 / C.Funcional: EPC - CURSOS DE EXTENSION UNIVERSITARIA Y DE VERANO	0,00	7.166,10	0,00	0,00	3.600,00	10.766,10	10.766,10	4.779,28	5.986,82	5.986,82	-	44,39%	55,61%
C.Económica: 2 / C.Funcional: EPE - FORMACION CONTINUA ESPECIFICA	0,00	84.577,95	55.159,83	0,00	51.061,63	190.799,41	190.799,41	116.804,12	73.995,29	73.995,29	-	61,22%	38,78%
C.Económica: 2 / C.Funcional: EPG - FORMACION CONTINUA GENÉRICA	0,00	58.849,13	18.094,08	0,00	64.468,62	141.411,83	141.411,83	99.543,05	41.868,78	41.868,78	-	70,39%	29,61%
C.Económica: 2 / C.Funcional: EPJ - JORNADAS, CONGRESOS Y SIMILARES	0,00	93.683,03	23.671,80	0,00	32.431,62	149.786,45	149.786,45	88.751,66	61.034,79	61.034,79	-	59,25%	40,75%
C.Económica: 2 / C.Funcional: EPP - TITULOS PROPIOS DE POSTGRADO	0,00	848.576,62	390.240,83	1.166,68	113.173,03	1.353.157,16	1.353.157,16	682.775,92	670.381,24	669.214,56	-	50,46%	49,54%
C.Económica: 2 / C.Funcional: IFJ - JORNADAS CONGRESOS Y SIMILARES	0,00	5.301,70	0,00	0,00	13.845,00	19.146,70	19.146,70	11.081,61	8.065,09	8.065,09	-	57,88%	42,12%
C.Económica: 48 / C.Funcional: EPE - FORMACION CONTINUA ESPECIFICA	0,00	998,32	0,00	0,00	0,00	998,32	998,32	0,00	998,32	998,32	-	0,00%	100,00%
C.Económica: 48 / C.Funcional: EPJ - JORNADAS, CONGRESOS Y SIMILARES	0,00	0,00	0,00	0,00	15.387,37	15.387,37	15.387,37	15.387,37	0,00	0,00	-	100,00%	0,00%
C.Económica: 48 / C.Funcional: EPP - TITULOS PROPIOS DE POSTGRADO	0,00	387,80	0,00	0,00	452,20	840,00	840,00	660,18	179,82	179,82	-	78,59%	21,41%
C.Económica: 60 / C.Funcional: EPE - FORMACION CONTINUA ESPECIFICA	0,00	620,36	0,00	0,00	1.113,73	1.734,09	1.734,09	945,08	789,01	789,01	-	54,50%	45,50%
C.Económica: 60 / C.Funcional: EPG - FORMACION CONTINUA GENÉRICA	0,00	136,00	0,00	0,00	621,95	757,95	757,95	686,64	71,31	71,31	-	90,59%	9,41%
C.Económica: 60 / C.Funcional: EPJ - JORNADAS, CONGRESOS Y SIMILARES	0,00	963,17	0,00	0,00	6.068,87	7.032,04	7.032,04	5.858,21	1.173,83	1.173,83	-	83,31%	16,69%
C.Económica: 60 / C.Funcional: EPP - TITULOS PROPIOS DE POSTGRADO	0,00	345,62	0,00	0,00	14.827,57	15.173,19	15.173,19	14.681,51	491,68	491,68	-	96,76%	3,24%
C.Económica: 640 / C.Funcional: IBP - PROYECTOS DE INVESTIGACIÓN	0,00	5.348.943,78	442.741,32	12.639,00	1.213.219,22	7.017.543,32	7.017.543,32	3.145.012,84	3.872.530,48	3.859.891,48	-	44,82%	55,18%
C.Económica: 640 / C.Funcional: IBPA - PROYECTOS DE INVESTIGACIÓN FINANCIADOS POR PLA	0,00	0,00	19.798,69	0,00	384.240,91	404.039,60	404.039,60	87.810,36	316.229,24	316.229,24	-	21,73%	78,27%
C.Económica: 640 / C.Funcional: IBPI - PROYECTOS DE INVESTIGACIÓN INTERNACIONALES	0,00	0,00	0,00	0,00	741.370,42	741.370,42	741.370,42	64.476,71	676.893,71	676.893,71	-	8,70%	91,30%
C.Económica: 640 / C.Funcional: IBPL - PROYECTOS DE INVESTIGACIÓN FINANCIADOS POR ENTI	0,00	0,00	0,00	0,00	88.000,00	88.000,00	88.000,00	21.597,40	66.402,60	66.402,60	-	24,54%	75,46%
C.Económica: 640 / C.Funcional: IBPM - PROYECTOS DE INVESTIGACIÓN FINANCIADOS POR MR	0,00	0,00	0,00	0,00	116.603,06	116.603,06	116.603,06	20.367,65	96.235,41	96.235,41	-	17,47%	82,53%
C.Económica: 640 / C.Funcional: IBPN - PROYECTOS DE INVESTIGACIÓN FINANCIADOS POR PLA	0,00	0,00	806.222,55	0,00	787.270,00	1.593.492,55	1.593.492,55	16.070,45	1.577.422,10	1.577.422,10	-	1,01%	98,99%
C.Económica: 640 / C.Funcional: IBPO - PROYECTOS DE INVESTIGACIÓN FINANCIADOS POR OTF	0,00	0,00	0,00	0,00	13.853,58	13.853,58	13.853,58	13.704,13	149,45	149,45	-	98,92%	1,08%
C.Económica: 640 / C.Funcional: IBPP - PROYECTOS DE INVESTIGACIÓN PLAN PROPIO	0,00	0,00	0,00	0,00	921.541,07	921.541,07	921.541,07	75.310,85	846.230,22	846.230,22	-	8,17%	91,83%
C.Económica: 641 / C.Funcional: IBG - GRUPOS DE INVESTIGACIÓN	0,00	2.448.848,67	-5.920,00	0,00	405.217,90	2.848.146,57	2.848.146,57	597.849,04	2.250.297,53	2.250.297,53	-	20,99%	79,01%
C.Económica: 641 / C.Funcional: IBG3.4 - ACCIÓN 1 PAIUJA 2023 - 2024	0,00	311.618,89	0,00	0,00	12.212,98	323.831,87	323.831,87	260.950,36	62.881,51	62.881,51	-	80,58%	19,42%
C.Económica: 642 / C.Funcional: IAC - CONTRATOS DE INVESTIGACIÓN	0,00	2.324.546,66	1.309.401,31	15.404,10	172.755,07	3.822.107,14	3.822.107,14	1.699.777,79	2.122.329,35	2.106.925,25	-	44,47%	55,53%
C.Económica: 642 / C.Funcional: IAI - CONTRATOS DE INVESTIGACIÓN INTERNOS	0,00	9.661,81	0,00	0,00	-1.736,47	7.925,34	7.925,34	3.242,41	4.682,93	4.682,93	-	40,91%	59,09%
C.Económica: 643 / C.Funcional: IBP - PROYECTOS DE INVESTIGACIÓN	0,00	0,00	276.868,26	0,00	220.335,15	497.203,41	497.203,41	78.453,21	418.750,20	418.750,20	-	15,78%	84,22%
C.Económica: 643 / C.Funcional: IBPA - PROYECTOS DE INVESTIGACIÓN FINANCIADOS POR PLA	0,00	0,00	0,00	0,00	682,73	682,73	682,73	0,00	682,73	682,73	-	0,00%	100,00%
C.Económica: 643 / C.Funcional: IBPI - PROYECTOS DE INVESTIGACIÓN INTERNACIONALES	0,00	0,00	0,00	0,00	78.291,83	78.291,83	78.291,83	23.715,35	54.576,48	54.576,48	-	30,29%	69,71%
C.Económica: 643 / C.Funcional: IBPM - PROYECTOS DE INVESTIGACIÓN FINANCIADOS POR MR	0,00	0,00	0,00	0,00	2.850,00	2.850,00	2.850,00	0,00	2.850,00	2.850,00	-	0,00%	100,00%
C.Económica: 643 / C.Funcional: IBPN - PROYECTOS DE INVESTIGACIÓN FINANCIADOS POR PLA	0,00	0,00	86.390,70	0,00	112.795,38	199.186,08	199.186,08	0,00	199.186,08	199.186,08	-	0,00%	100,00%
C.Económica: 643 / C.Funcional: IFS - AYUDAS A LA INVESTIGACIÓN	0,00	0,00	0,00	0,00	10.587,38	10.587,38	10.587,38	4.514,32	6.073,06	6.073,06	-	42,64%	57,36%
C.Económica: 643 / C.Funcional: IFSI - AYUDAS A LA INVESTIGACIÓN INTERNACIONALES	0,00	0,00	0,00	0,00	5.070,00	5.070,00	5.070,00	923,46	4.146,54	4.146,54	-	18,21%	81,79%
C.Económica: 644 / C.Funcional: IFS - AYUDAS A LA INVESTIGACIÓN	0,00	693.157,37	15.485,76	0,00	153.711,80	862.354,93	862.354,93	474.138,55	388.216,38	388.216,38	-	54,98%	45,02%
C.Económica: 644 / C.Funcional: IFSA - AYUDAS A LA INVESTIGACIÓN FINANCIADOS POR PLAN	0,00	0,00	0,00	0,00	17.625,00	17.625,00	17.625,00	16.985,49	639,51	639,51	-	96,37%	3,63%
C.Económica: 644 / C.Funcional: IFSI - AYUDAS A LA INVESTIGACIÓN INTERNACIONALES	0,00	0,00	0,00	0,00	112.288,42	112.288,42	112.288,42	50.846,24	61.442,18	61.442,18	-	45,28%	54,72%
C.Económica: 644 / C.Funcional: IFSN - AYUDAS A LA INVESTIGACIÓN FINANCIADOS POR PLAN	0,00	0,00	0,00	0,00	140.000,00	140.000,00	140.000,00	21.547,41	118.452,59	118.452,59	-	15,39%	84,61%
C.Económica: 644 / C.Funcional: IFSO - AYUDAS A LA INVESTIGACIÓN FINANCIADOS POR OTRA	0,00	0,00	0,00	0,00	4.500,00	4.500,00	4.500,00	4.476,23	23,77	23,77	-	99,47%	0,53%
C.Económica: 644 / C.Funcional: IFSP - AYUDAS A LA INVESTIGACIÓN PLAN PROPIO	0,00	0,00	-193.464,00	0,00	765.464,00	572.000,00	572.000,00	14.447,15	557.552,85	557.552,85	-	2,53%	97,47%
07 - CÁTEDRAS UNIVERSITARIAS	**0,00**	**143.332,55**	**-1.878,35**	**0,00**	**264.721,50**	**406.175,70**	**406.175,70**	**143.260,38**	**262.915,32**	**262.915,32**	**-**	**35,27%**	**64,73%**

ujaen.es

ANEXO I.1. ESTADO DE APLICACIÓN DE LOS CRÉDITOS PRESUPUESTARIOS SEGÚN ESTRUCTURA ECONÓMICA, ORGÁNICA y FUNCIONAL. EJERCICIO ECONÓMICO 2024

- En euros -

COD. DESCRIPCIÓN	Crédito inicial (1)	Modificaciones: Remanentes (2)	Modificaciones: Redistribuciones (3)	Modificaciones: Anticipos (4)	Modificaciones: Otras modif. (5)	Total modificaciones (6) = (2+3+4+5)	Crédito final (7) = (1+6)	Crédito dispuesto (8)	Crédito disponible: Bruto (9) = (7-8)	Crédito disponible: Neto (10) = (9-4)	Modificación s/Cto. (11) = (6/1)	Gastado s/Cto. final (12) = (8/7)	Disp. bruto s/Cto. final (13) = (9/7)
07.00.65.02 - C.U. MIGUEL PÉREZ LUQUE EN TECNOLOGÍAS INDUSTRIALES APLICADAS A LA INGE	0,00	785,78	0,00	0,00	3.334,00	4.119,78	4.119,78	121,00	3.998,78	3.998,78	-	2,94%	97,06%
C.Económica: 2 / C.Funcional: E - ENSEÑANZA	0,00	785,78	0,00	0,00	3.334,00	4.119,78	4.119,78	121,00	3.998,78	3.998,78	-	2,94%	97,06%
07.00.65.03 - C.U. EPC GROUPE PARA LA FORMACIÓN Y EL DESARROLLO DE TECNOLOGÍAS MINE	0,00	7.434,67	0,00	0,00	10.000,00	17.434,67	17.434,67	9.105,76	8.328,91	8.328,91	-	52,23%	47,77%
C.Económica: 2 / C.Funcional: E - ENSEÑANZA	0,00	7.403,09	0,00	0,00	8.686,33	16.089,42	16.089,42	7.837,69	8.251,73	8.251,73	-	48,71%	51,29%
C.Económica: 60 / C.Funcional: E - ENSEÑANZA	0,00	31,58	0,00	0,00	1.313,67	1.345,25	1.345,25	1.268,07	77,18	77,18	-	94,26%	5,74%
07.00.95.01 - C.U. CAJA RURAL DE JAEN JOSE LUIS GARCIA-LOMAS HERNANDEZ, DE ECONOMIA,	0,00	6.979,78	0,00	0,00	25.000,00	31.979,78	31.979,78	19.888,63	12.091,15	12.091,15	-	62,19%	37,81%
C.Económica: 2 / C.Funcional: E - ENSEÑANZA	0,00	5.979,78	0,00	0,00	23.380,00	29.359,78	29.359,78	17.568,27	11.791,51	11.791,51	-	59,84%	40,16%
C.Económica: 48 / C.Funcional: E - ENSEÑANZA	0,00	1.000,00	0,00	0,00	1.620,00	2.620,00	2.620,00	2.320,36	299,64	299,64	-	88,56%	11,44%
07.01.40.01 - A.U. "JOSÉ VIDA SORIA"	0,00	7.000,00	0,00	0,00	7.000,00	14.000,00	14.000,00	4.353,87	9.646,13	9.646,13	-	31,10%	68,90%
C.Económica: 2 / C.Funcional: E - ENSEÑANZA	0,00	7.000,00	0,00	0,00	4.959,76	11.959,76	11.959,76	2.313,63	9.646,13	9.646,13	-	19,35%	80,65%
C.Económica: 48 / C.Funcional: E - ENSEÑANZA	0,00	0,00	0,00	0,00	2.040,24	2.040,24	2.040,24	2.040,24	0,00	0,00	-	100,00%	0,00%
07.01.60.01 - C.U. ASTROANDALUS EN ESTUDIOS AEROESPACIALES Y ASTRONOMICOS	0,00	3.234,13	0,00	0,00	2.000,00	5.234,13	5.234,13	1.178,71	4.055,42	4.055,42	-	22,52%	77,48%
C.Económica: 2 / C.Funcional: E - ENSEÑANZA	0,00	3.234,13	0,00	0,00	2.000,00	5.234,13	5.234,13	1.178,71	4.055,42	4.055,42	-	22,52%	77,48%
07.01.60.01.AA - IX Encuentro Inter. Red Latinoamericana y Caribe Espacio (ReLaCa-Espacio) "La	0,00	0,00	-94,46	0,00	5.000,00	4.905,54	4.905,54	4.842,57	62,97	62,97	-	98,72%	1,28%
C.Económica: 2 / C.Funcional: EPJ - JORNADAS, CONGRESOS Y SIMILARES	0,00	0,00	-94,46	0,00	5.000,00	4.905,54	4.905,54	4.842,57	62,97	62,97	-	98,72%	1,28%
07.01.65.03 - C.U. COAG-CREA de derecho agroalimentario y del dominio público hidráulico	0,00	0,00	0,00	0,00	14.500,00	14.500,00	14.500,00	4.696,34	9.803,66	9.803,66	-	32,39%	67,61%
C.Económica: 2 / C.Funcional: E - ENSEÑANZA	0,00	0,00	0,00	0,00	14.500,00	14.500,00	14.500,00	4.696,34	9.803,66	9.803,66	-	32,39%	67,61%
07.02.06.01 - C.U. ANDRES DE VANDELVIRA	0,00	0,00	0,00	0,00	0,00	0,00	0,00	0,00	0,00	0,00	-	-	-
C.Económica: 2 / C.Funcional: E - ENSEÑANZA	0,00	0,00	0,00	0,00	0,00	0,00	0,00	0,00	0,00	0,00	-	-	-
07.02.25.03 - C.U. DE TURISMO DE INTERIOR DE LA UNIVERSIDAD DE JAEN	0,00	560,03	0,00	0,00	40.000,00	40.560,03	40.560,03	32.955,34	7.604,69	7.604,69	-	81,25%	18,75%
C.Económica: 2 / C.Funcional: E - ENSEÑANZA	0,00	560,03	0,00	0,00	40.000,00	40.560,03	40.560,03	32.955,34	7.604,69	7.604,69	-	81,25%	18,75%
07.02.25.03.AA - SUBVENCIÓN DE JUNTA ANDALUCÍA A LA C.U. DE TURISMO DE INTERIOR DE LA	0,00	1.790,81	-1.783,89	0,00	30.000,00	30.006,92	30.006,92	17.050,10	12.956,82	12.956,82	-	56,82%	43,18%
C.Económica: 645 / C.Funcional: AS - SUBVENCIONES ESPECÍFICAS	0,00	1.790,81	-1.783,89	0,00	30.000,00	30.006,92	30.006,92	17.050,10	12.956,82	12.956,82	-	56,82%	43,18%
07.02.25.04 - C.U. VIALTERRA-SOLPRIGA DE SISTEMAS DE INFORMACIÓN ECONÓMICA	0,00	1.158,42	0,00	0,00	0,00	1.158,42	1.158,42	1.130,85	27,57	27,57	-	97,62%	2,38%
C.Económica: 2 / C.Funcional: E - ENSEÑANZA	0,00	1.158,42	0,00	0,00	0,00	1.158,42	1.158,42	1.130,85	27,57	27,57	-	97,62%	2,38%
07.03.08.01 - C.U. ARQUEÓLOGO MANUEL DE GÓNGORA. EMPRESA FAMILIAR CALDERÓN	0,00	3.556,84	0,00	0,00	0,00	3.556,84	3.556,84	0,00	3.556,84	3.556,84	-	0,00%	100,00%
C.Económica: 2 / C.Funcional: E - ENSEÑANZA	0,00	3.556,84	0,00	0,00	0,00	3.556,84	3.556,84	0,00	3.556,84	3.556,84	-	0,00%	100,00%
07.04.45.01 - C.U. "CATEDRA DBJ CALDERON DE EGIPTOLOGIA"	0,00	812,58	0,00	0,00	1.850,00	2.662,58	2.662,58	1.729,98	932,60	932,60	-	64,97%	35,03%
C.Económica: 2 / C.Funcional: E - ENSEÑANZA	0,00	812,58	0,00	0,00	1.850,00	2.662,58	2.662,58	1.729,98	932,60	932,60	-	64,97%	35,03%
07.04.80.01 - C.U. PIERALISI DE ESTUDIOS ECONÓMICOS E HISTÓRICOS DE LA EMPRESA OLEÍCOL	0,00	0,00	-700,00	0,00	9.537,50	8.837,50	8.837,50	4.616,64	4.220,86	4.220,86	-	52,24%	47,76%
C.Económica: 2 / C.Funcional: E - ENSEÑANZA	0,00	0,00	-700,00	0,00	9.537,50	8.837,50	8.837,50	4.616,64	4.220,86	4.220,86	-	52,24%	47,76%
07.05.45.01 - C.U. SAPA	0,00	0,00	0,00	0,00	12.000,00	12.000,00	12.000,00	256,71	11.743,29	11.743,29	-	2,14%	97,86%
C.Económica: 2 / C.Funcional: E - ENSEÑANZA	0,00	0,00	0,00	0,00	12.000,00	12.000,00	12.000,00	256,71	11.743,29	11.743,29	-	2,14%	97,86%
07.05.70.01 - C.U. Isdefe/CETEDEX-UJA	0,00	47.412,00	0,00	0,00	50.000,00	97.412,00	97.412,00	28.227,21	69.184,79	69.184,79	-	28,98%	71,02%
C.Económica: 2 / C.Funcional: E - ENSEÑANZA	0,00	46.948,18	0,00	0,00	40.199,42	87.147,60	87.147,60	18.518,07	68.629,53	68.629,53	-	21,25%	78,75%
C.Económica: 48 / C.Funcional: E - ENSEÑANZA	0,00	463,82	0,00	0,00	7.020,13	7.483,95	7.483,95	7.483,95	0,00	0,00	-	100,00%	0,00%
C.Económica: 60 / C.Funcional: E - ENSEÑANZA	0,00	0,00	0,00	0,00	2.780,45	2.780,45	2.780,45	2.225,19	555,26	555,26	-	80,03%	19,97%
07.06.50.01 - C.U. DE EMPRESA FAMILIAR	0,00	53.882,78	0,00	0,00	4.500,00	58.382,78	58.382,78	10.151,46	48.231,32	48.231,32	-	17,39%	82,61%
C.Económica: 2 / C.Funcional: E - ENSEÑANZA	0,00	52.445,50	0,00	0,00	3.440,00	55.885,50	55.885,50	9.271,22	46.614,28	46.614,28	-	16,59%	83,41%
C.Económica: 48 / C.Funcional: E - ENSEÑANZA	0,00	0,00	0,00	0,00	1.060,00	1.060,00	1.060,00	880,24	179,76	179,76	-	83,04%	16,96%
C.Económica: 60 / C.Funcional: E - ENSEÑANZA	0,00	744,74	0,00	0,00	0,00	744,74	744,74	0,00	744,74	744,74	-	0,00%	100,00%
C.Económica: 649 / C.Funcional: I - INVESTIGACIÓN	0,00	692,54	0,00	0,00	0,00	692,54	692,54	0,00	692,54	692,54	-	0,00%	100,00%
07.06.50.03 - C.U. DE EMPRENDIMIENTO "FULGENCIO MESEGUER" DE LA UJA	0,00	8.684,83	0,00	0,00	0,00	8.684,83	8.684,83	2.795,00	5.889,83	5.889,83	-	32,18%	67,82%
C.Económica: 2 / C.Funcional: E - ENSEÑANZA	0,00	8.684,83	0,00	0,00	0,00	8.684,83	8.684,83	2.795,00	5.889,83	5.889,83	-	32,18%	67,82%
07.06.50.04 - C.U. EN ECONOMIA SOCIAL	0,00	0,00	700,00	0,00	40.000,00	40.700,00	40.700,00	160,21	40.539,79	40.539,79	-	0,39%	99,61%
C.Económica: 2 / C.Funcional: E - ENSEÑANZA	0,00	0,00	700,00	0,00	40.000,00	40.700,00	40.700,00	160,21	40.539,79	40.539,79	-	0,39%	99,61%
07.06.50.04.AB - Curso de formación universitaria "Toma de decisiones basadas en costes en em	0,00	0,00	0,00	0,00	0,00	0,00	0,00	0,00	0,00	0,00	-	-	-
C.Económica: 2 / C.Funcional: EPG - FORMACION CONTINUA GENÉRICA	0,00	0,00	0,00	0,00	0,00	0,00	0,00	0,00	0,00	0,00	-	-	-
07.07.85.02 - C.U. ELAND DE ENERGIAS RENOVABLES	0,00	39,90	0,00	0,00	0,00	39,90	39,90	0,00	39,90	39,90	-	0,00%	100,00%
C.Económica: 60 / C.Funcional: E - ENSEÑANZA	0,00	39,90	0,00	0,00	0,00	39,90	39,90	0,00	39,90	39,90	-	0,00%	100,00%
07.08.00.01 - C.U. Evolutio-UJA para el desarrollo de Tecnologías Digitales	0,00	0,00	0,00	0,00	10.000,00	10.000,00	10.000,00	0,00	10.000,00	10.000,00	-	0,00%	100,00%
C.Económica: 2 / C.Funcional: E - ENSEÑANZA	0,00	0,00	0,00	0,00	10.000,00	10.000,00	10.000,00	0,00	10.000,00	10.000,00	-	0,00%	100,00%
Total Universidad de Jaén	**131.772.000,00**	**45.503.124,00**	**0,00**	**0,00**	**17.350.049,36**	**62.853.173,36**	**194.625.173,36**	**145.600.401,74**	**49.024.771,62**	**49.024.771,62**	**47,70%**	**74,81%**	**25,19%**

ANEXO I.2. ESTADO DE APLICACIÓN DE LOS CRÉDITOS PRESUPUESTARIOS SEGÚN ESTRUCTURA ORGÁNICA
Y ECONÓMICA DETALLADA POR CAPÍTULOS. ESPECIAL DETALLE CAPÍTULO II. EJERCICIO ECONÓMICO 2024

- En euros -

COD.	DESCRIPCION	Capítulo 1 (1)	200-219 (2)	220.00 y 220.99 (3)	220.01 (4)	220.02 (5)	220.03 (6)	221,00 (7)	222 (8)	223 (9)	224-225 (10)	226.01 (11)	226.02-226.04 (12)	226.06 (13)
01 -	**ÓRGANOS DE GOBIERNO COLEGIADOS**	**169.518,73**	**19,28**	**5.016,42**	**647,75**	**38,04**		**2.911,49**	**2.326,31**	**1.427,55**		**22.928,00**	**1.967,64**	**27.596,46**
01.01 -	CONSEJO DE DIRECCIÓN			3.348,50				2.458,85	1.526,24	1.427,55		22.928,00	480,05	24.523,89
01.02 -	CONSEJO DE GOBIERNO													
01.03 -	CLAUSTRO UNIVERSITARIO													
01.04 -	CONSEJO SOCIAL	169.518,73	19,28	1.667,92	647,75	38,04		452,64	800,07				1.487,59	3.072,57
02 -	**ÓRGANOS DE GOBIERNO UNIPERSONALES**	**4.800,00**	**105.843,02**	**22.152,38**	**13.017,35**	**6.050,03**		**43.775,59**	**30.750,69**	**63.321,16**	**15.142,98**	**100,00**	**469.977,01**	**253.319,13**
02.01 -	VICERRECTORADO DE PERSONAL DOCENTE E INVESTIGADOR			1.440,08		497,02		3.361,93	1.147,23			0,00	1.026,08	1.379,65
02.02 -	VICERRECTORADO DE ENSEÑANZAS OFICIALES	1.000,00	9,69	294,79	1.161,61	240,74		223,63	2.691,62	147,76				2.350,44
02.03 -	VICERRECTORADO DE INVESTIGACIÓN Y TRANSFERENCIA DEL CONOCIMIENTO		3.084,68	1.356,89	3.671,80	445,01		24,10	2.439,83		11.674,87		75,00	9.369,54
02.03.42 -	S.E. PROGRAMA BECAS DE FORMACION PERSONAL INVESTIGADOR. FPI.													
02.03.43 -	S.E. PROGRAMA FORMACION DE PROFESORADO UNIVERSITARIO .FPU.													
02.03.AB -	A. INVESTIGACION PROGRAMA RAMÓN Y CAJAL 2019- BIENVENIDA GILBERT LOPEZ													
02.03.AC -	A. INVESTIGACION PROGRAMA RAMÓN Y CAJAL 2019- JOSE MIGUEL MANZANO PREGO													
02.03.AD -	A. INVESTIGACION PROGRAMA BEATRIZ GALINDO 2020-ANGEL GALÁN MARTIN													
02.03.AE -	A. INVESTIGACION PROGRAMA BEATRIZ GALINDO 2020- JORGE PEREZ FERNANDEZ													
02.03.AF -	A. INVESTIGACION PROGRAMA DOCTORES PAIDI -Convocatoria 2020													
02.03.AJ -	A. INVEST. PROGRAMA FPI CONV. 2020													
02.03.AL.01 -	MRR.C21.I4 RECUALIFICACION_AYUDAS MARGARITA SALAS-FORMACION DOCTORES													
02.03.AL.02 -	MRR.C21.I4 RECUALIFICACION_AYUDAS PROFESORADO-MOVILIDAD													
02.03.AL.03 -	MRR.C21.I4 RECUALIFICACION_AYUDAS MARIA ZAMBRANO-ATRACCION TALENTO IN													
02.03.AM -	A. INVEST. PROGRAMA FORMACION PROFESORADO UNIVERSITARIO- FPU CONV. 2020													
02.03.AN -	A. INVEST. PROGRAMA RAMÓN Y CAJAL - CONV. 2020- Mª Mar Contreras Gámez													
02.03.AP -	Personal Investigador Doctor. Ayudas concedidas a los agentes del Sistema Andaluz del													
02.03.AQ -	Contratación predoctoral de personal investigador en formación por los agentes del Sis													
02.03.AU -	A. INVEST. PROGRAMA FPI CONV. 2021													
02.03.AW -	INCENTIVOS LINEA 2 ¿PROGRAMA INVESTIGO¿													
02.03.AX -	A. INVEST. PROGRAMA PTA CONV. 2021													
02.03.AY -	MRR.C17.I4 A. INVEST. PROGRAMA JUAN DE LA CIERVA- CONVOC. 2021													
02.03.AZ -	A. INVEST. PROGRAMA FORMACIÓN PROFESORADO UNIVERSITARIO- FPU CONV. 2021													
02.03.BA -	MRR.C17.I4 A. INVEST. PROGRAMA RAMÓN Y CAJAL -CONV. 2021													
02.03.BB -	MRR.C23.I1 PROGRAMA INVESTIGO SEPE													
02.03.BC -	BG22/00058 A.BEATRIZ GALINDO 2022. ROBERTO DÍAZ HERNÁNDEZ													
02.03.BD -	MODALIDAD A DEL PROGRAMA DE MOVILIDAD DE PROFESORES E INVESTIGADORES EN													
02.03.BE -	MODALIDAD B (JOSE CASTILLEJO) DEL PROGRAMA DE MOVILIDAD DE PROFESORES E IN													
02.03.BF -	AYUDA PARA LA GESTIÓN DE CONVOCATORIA DEL PRTR (FONDOS DEL MECA. RECUP Y R													
02.03.BG -	ESTANCIAS BREVES FPU CONVOCATORIA 2023													
02.03.BI -	A. INVEST. PRE2022-105603 COLLADO MONTAÑEZ, JAIME													
02.03.BJ -	A. INVEST. PRE2022-105134 MORENO GÁMEZ, LAURA													
02.03.BK -	A. INVEST. PRE2022-101413 GUTIERREZ TRUJILLO, FELICIDAD													
02.03.BL -	A. INVEST. PRE2022-105281 VALERO DELGADO, MARTA													
02.03.BM -	MRR C17.I4 A. INVEST. JDC2022-048187-I HODA ABD EL-SATTAR													
02.03.BN -	MRR C17.I4 A. INVEST. JDC2022-048348-I ELISA LAITA FLORIAN													
02.03.BO -	MRR C17.I4 A. INVEST. JDC2022-049264-I CRISTINA MARZO GAGO													
02.03.BP -	MRR C17.I4 A. INVEST. JDC2022-050024-I ALICIA SERRANO GÓMEZ													
02.03.BR -	A.INVEST. RYC2022-035915-I MORENO GONZÁLEZ, DAVID													
02.03.BS -	A. INVEST. RYC2022-035996-I SORIA RODRÍGUEZ, CARLOS													
02.03.BT -	A. INVEST. RYC2022-037554-I BATISTA GARCÍA, RAMÓN ALBERTO													
02.03.BU -	A. INVEST. FPU22/00016 PEÑA RUEDA, MARTA													
02.03.BV -	A. INVEST. FPU22/00428 PELEGRINA GUTIERREZ, ALICIA													
02.03.BW -	A. INVEST. FPU22/00741 ESCAMEZ ALVAREZ, ANTONIO													
02.03.BX -	A. INVEST. FPU22/00879 SÁNCHEZ LOZANO, DANIEL													
02.03.BY -	A. INVEST. FPU22/00961 SEDEÑO RAEZ, MARÍA													
02.03.BZ -	A. INVEST. FPU22/01241 ESCUDERO FUENTES, IRENE													
02.03.CA -	A. INVEST. FPU22/01310 NARANJO GARCÍA MORENO, ÁNGELA													
02.03.CB -	A. INVEST. FPU22/01690 BRAZALES RUIZ, ÁLVARO													
02.03.CC -	A. INVEST. FPU22/01697 ESPINOSA FERNÁNDEZ, JOSÉ DAVID													
02.03.CD -	A. INVEST. FPU22/02053 MORENO MARTÍNEZ, ÁLVARO													
02.03.CE -	A. INVEST. FPU22/02261 LÓPEZ-PELAEZ AKALAY, NADIA													
02.03.CF -	A. INVEST. PRE2023-UJA-01 RUIZ MEDINA, PILAR													
02.03.CG -	A. INVEST. PRE2023-UJA-02 TROYANO PÉREZ, FRANCISCO JOSÉ													
02.03.CH -	A. INVEST. PTA2022-021756-I MONTES MOYA EVA MARÍA													

ANEXO I.2. ESTADO DE APLICACIÓN DE LOS CRÉDITOS PRESUPUESTARIOS SEGÚN ESTRUCTURA ORGÁNICA
Y ECONÓMICA DETALLADA POR CAPÍTULOS. ESPECIAL DETALLE CAPÍTULO II. EJERCICIO ECONÓMICO 2024

- En euros -

COD. DESCRIPCION	Capítulo 1 (1)	200-219 (2)	220.00 y 220.99 (3)	220.01 (4)	220.02 (5)	220.03 (6)	221,00 (7)	222 (8)	223 (9)	224-225 (10)	226.01 (11)	226.02-226.04 (12)	226.06 (13)
02.03.CI - Investigador PTA2022-022306-I Alejo Saez, Jose Antonio -													
02.03.CJ - Acción 7 Convocatoria 2023 - FERNÁNDEZ BASSO, CARLOS JESUS -													
02.03.CK - Acción 7 Convocatoria 2023 - JIMÉNEZ ZAFRA, SALUD MARÍA -													
02.03.CL - Acción 7 Convocatoria 2023 - MARTÍN EXPÓSITO, MANUEL -													
02.03.CM - Acción 7 Convocatoria 2023 - MARTÍN PECIÑA, MARÍA -													
02.03.CN - Acción 7- Convocatoria 2023 - ROMERO GARCÍA, JUAN MIGUEL -													
02.03.CO - A. INVEST. PRE2022-103519 ROJAS CONCEPCIÓN, RENÉ ANTONIO -													
02.03.CP - Ayuda Beatriz Galindo BG23/00111 YORDANIS PÉREZ LLANO -													
02.03.CR - EST24/00529 ESTANCIA BREVE EN ESTADOS UNIDOS DE AMERICA DE ARMANDO JOSÉ SA -													
02.03.CS - EST24/00638 ESTANCIA BREVE FPU EN ITALIA DE ISAAC GONZALEZ MEDINA -													
02.03.CT - EST24/00215 ESTANCIA BREVE FPU EN ITALIA DE IRENE CAÑO CARRILLO -													
02.03.CV - A.INVEST RYC2023-045020-I DUTTA, BAPI -													
02.03.DA - ESTANCIAS MODAD. B (JOSÉ CASTILLEJO)2023- LAITA FLOIRAN, ELISA -													
02.03.DG - MODALIDAD A DEL PROGRAMA DE MOVILIDAD DE PDI EN CENTROS EXTRANJEROS DE E -													
02.03.L2 - A. INVEST. MINECO CONV. 2016. AYUDAS PREDOCTORALES PARA LA FORMACIÓN DE DO -													
02.03.N4 - A. INVEST. PROGRAMA RAMON Y CAJAL. CONV. 2017. Mª JOSE GRANDE BURGOS -													
02.03.N5 - A. INVEST. PROGRAMA RAMON Y CAJAL. CONV. 2017. ROSA Mª RODRIGUEZ DOMINGUI -													
02.03.N6 - A. INVEST. PROGRAMA RAMON Y CAJAL. CONV. 2017. Mª CARMEN RUEDA GALAN -													
02.03.N7 - A. INVEST. PROGRAMA RAMON Y CAJAL. CONV. 2017. EDUARDO FERNANDEZ FERNANDI -													
02.03.N9 - A. INVEST. AEI. AYUDAS PARA CONTRATOS PREDOCTORALES PARA LA FORMACION DE D -													
02.03.O3 - A. INVEST. PROGRAMA FORMACION DE PROFESORADO UNIVERSITARIO .FPU. CONVOCA -													
02.03.O8 - A. INVEST. AEI. AYUDAS PARA CONTRATOS PREDOCTORALES PARA LA FORMACION DE D -													
02.03.P1 - A. INVEST. PROGRAMA FORMACION DE PROFESORADO UNIVERSITARIO .FPU. CONVOCA -													
02.04 - VICERRECTORADO DE ESTUDIANTES Y EMPLEABILIDAD -		16.199,66	1.480,36				1.540,15	2.183,05	1.751,60	174,32		16.245,60	13.647,64
02.04.AB - UNIVERGEM 2023/2024 -													
02.04.AG - Convocatoria ayudas CEIA3 para realización de TFM en empresas curso 2023/2024 -													
02.04.AH - BECAS DE PRACTICAS FUNDACION ONCE-CRUE UNIVERSIDADES ESPAÑOLAS 2023/2024 -													
02.04.AI - PROGRAMA CAMPUS RURAL 2024 -													
02.04.AP - ASAMBLEA ACUA 2024 -													2.007,20
02.05 - SECRETARIADO DE ACCESO A LA UNIVERSIDAD Y RELACIONES CON LOS CENTROS DE SECUN -			3.425,61		471,90				36.478,80	36,75		5.805,68	4.461,99
02.06.S1 - AULA ABIERTA -		1.879,10	24,27	98,00			66,89		5.853,00			181,50	92.579,40
02.06.S2 - ACTIVIDADES CULTURALES -		3.939,19	140,12	88,60			21,00		1.882,00	462,21		12.537,24	13.890,70
02.06.VI - VICERRECTORADO DE CULTURA -		1.076,57	1.791,67	1.521,61	211,76		584,00	1.936,38	1.185,00	110,00		18.744,20	9.120,85
02.06.VM - PROYECTO ESTRATEGICO MF 23_27: AMBITO CULTURAL -		2.173,17	50,00		88,32		1.747,00		3.005,00	1.435,30		15.995,04	12.948,21
02.07 - UJA EDITORIAL -		5.430,00	798,48					419,14	454,54			5.131,00	874,16
02.08.40 - EDIFICIO I+D+i Y TIC -													
02.08.99 - EQUIPAMIENTO DOCENTE PARA DEPARTAMENTOS -			534,82				17.293,57						
02.08.S1 - SECRETARIADO DE SOSTENIBILIDAD -		5.999,34	0,00		388,64		60,50	1.805,85	733,00	810,80		840,95	1.450,03
02.08.S2 - GABINETE DE PSICOLOGÍA -			231,73	1.418,73	284,59		53,24				100,00		13.681,49
02.08.VI - VICERRECTORADO DE UNIVERSIDAD SOSTENIBLE Y SALUDABLE -		805,92	620,65		101,40		220,92	1.666,24	341,62			363,00	1.242,80
02.09 - VICERRECTORADO DE FORMACIÓN PERMANENTE, TECNOLOGÍAS EDUCATIVAS E INNOVACIC -			216,14		83,49		580,33	1.156,54				401,72	1.867,63
02.09.AA - Novela, cine histórico y emociones -											0,00		7.255,70
02.09.AB - Gastronomía, Sostenibilidad y Desarrollo Territorial a través del arte culinario: el caso de -									1.980,00				31.048,10
02.10 - VICERRECTORADO DE INTERNACIONALIZACIÓN -		40.018,81	718,24		315,97		547,25	3.992,80				20.666,50	10.953,83
02.10.27 - MOVILIDAD PROGRAMA ERASMUS FINANCIADO POR EL SEPIE(ESTUD, PAS Y PDI) -													
02.10.28 - MOVILIDAD PROGRAMA ERASMUS FINANCIADO POR LA JUNTA DE ANDALUCÍA -													
02.10.36 - SUVB. ESP. ADENDA LA CONVENIO DE 01-06-2015 ENTRE LA UJA Y LA AUIP, LA UNIV. DE -													
02.10.38 - SUBV. ESP. ERASMUS + K3 "MaSDIV- K3 POLICY EXPERIMENTATIONS -													
02.10.39 - SUBV. MOVILIDAD PROGRAMA ERASMUS DEL SEPIE KA103 2017 2018 (ORGANIZACIÓN) -													
02.10.40 - SUBV. MOVILIDAD PROGRAMA ERASMUS + KA 107 (Bosnia - Serbia - Ucrania -Egipto - Ira -													
02.10.41 - SUBV. MOVILIDAD PROGRAMA ERASMUS + KA 107 (Bosnia - Serbia - Ucrania -Egipto - Ira -													
02.10.45 - SUBV. MOVILIDAD PROGRAMA ERASMUS + KA 107 (Bosnia - Serbia - Ucrania -Egipto - Ira -													
02.10.46 - SUBV. ESP. PROGRAMA ERASMUS + KA 103- 063722 (GASTOS ORGANIZACION) -													
02.10.49 - SUBV. ESP. PROGRAMA ERASMUS + KA 103- 077825. AÑO 2020. (GASTOS ORGANIZACIO -													
02.10.50 - SUBV. MOVILIDAD PROGRAMA ERASMUS + KA 107 (Bosnia - Serbia - Ucrania -Egipto - Ira -													
02.10.AA - SUBV. ESP. ERASMUS +_ECOHERITAGE: ecomuseums as a collaborative approach to reco -													
02.10.AD - SUBV. ESP. PLAN DE ACCION UNIVERSIDAD - REFUGIO -													
02.10.AE - APOYO ORGANIZATIVO DEL CONVENIO 2022-1-ES01-KA131-HED-000053198 -													
02.10.AF - APOYO ORGANIZATIVO DEL CONVENIO 2022-1-ES01-KA171-HED-000073449 -													
02.10.AI - APOYO ORGANIZATIVO DEL CONVENIO ES01-KA171 MARCO 21-27 -													
02.10.AJ - Alianza de Universidades Europeas NEOLAiA_ERASMUS-EDU-2023-EUR-UNIV -													
02.10.AK - HIGHRES Helping IntanGible Heritage REsilience through Storytelling -													

ANEXO I.2. ESTADO DE APLICACIÓN DE LOS CRÉDITOS PRESUPUESTARIOS SEGÚN ESTRUCTURA ORGÁNICA
Y ECONÓMICA DETALLADA POR CAPÍTULOS. ESPECIAL DETALLE CAPÍTULO II. EJERCICIO ECONÓMICO 2024

- En euros -

COD. DESCRIPCION	Capítulo 1 (1)	200-219 (2)	220.00 y 220.99 (3)	220.01 (4)	220.02 (5)	220.03 (6)	221,00 (7)	222 (8)	223 (9)	224-225 (10)	226.01 (11)	226.02-226.04 (12)	226.06 (13)
02.11.16 - C.E.I. EN PATRIMONIO. PATRIMONIO CULTURAL Y NATURAL EN ANDALUCIA: GESTION SC -													
02.12 - SECRETARIA GENERAL	3.000,00		2.122,80		84,70			1.049,19	472,51				550,00
02.13 - GERENCIA -			1.135,99	530,75	68,55			2.195,58					510,39
02.13.03 - PROYECTO CEI PATRIMONIO - JUNTA DE ANDALUCÍA 2012 -													
02.14 - VICERRECTORADO DE ESTRATEGIA Y UNIVERSIDAD DIGITAL -		8.468,00	1.954,63		225,99			1.069,67					2.312,81
02.15 - VICERRECTORADO DE IGUALDAD, DIVERSIDAD Y RESPONSABILIDAD SOCIAL -			676,35		548,76		706,99	1.461,76	2.769,56			39.103,63	7.070,44
02.15.19 - PROY. COOP. I. Y EDUC. PARA EL DSLLO 2019 MOD. D: PALESTINA-TE 2: SENSIBILIZACIÓN -													734,11
02.15.AH - SUBV. ESP. AACID 2020. ACTUACIONES AGROFORESTALES PARA GENERAR RESILIENCIAS -													
02.15.AJ - SUBV. ESP. AACID 2020. ÁFRICA CUENTA: PROGRAMA INTEGRAL DE FORMACIÓN Y SENSI -													
02.15.AM - DERECHOS HUMANOS Y ODS: FORMACIÓN, INNOVACIÓN PEDAGÓGICA Y SENSIBILIZAC -													
02.15.AZ - África cuenta II: Programa integral de formación, sensibilización, investigación y aprendi -													
02.15.BO - Ayudas de movilidad para la realización de TFM -													
02.15.BP - Voluntariado 2023 (Programación Actuaciones en Materia Voluntariado 2023-24) -													
02.15.BQ - UNIDAD DE NECESIDADES ESPECIALES -							47,96						
02.15.BS - INICIACIÓN A LA COOPERACIÓN UNIVERSITARIA AL DESARROLLO -													1.731,94
02.15.BT - EDUCACIÓN PARA EL DESARROLLO Y APRENDIZAJE SERVICIO -													1.436,96
02.15.BU - INICIACIÓN AL VOLUNTARIADO UNIVERSITARIO EN LA UNIVERSIDAD DE JAÉN -													1.239,99
02.15.BW - Misión exploratoria a Ndium para profundizar líneas de colaboración con la ONG españ -							106,71		91,47				
02.15.BX - Capacitación de personal investigador del Instituto de Educación Superior Doctor José G -			94,00	129,43									424,00
02.15.BY - Modelo de mejora de la cultura formativa del profesorado basado en competencias par -					629,18					139,38			
02.15.BZ - Liderazgo positivo y su relación con salud psicosocial: aprendizaje de habilidades de lide -			346,00										
02.15.CA - La Resistencia Educativa en Palestina: La cooperación como estrategia de empoderamie -													47,16
02.15.CB - Salud Mental Perinatal y Violencia Obstétrica en Mujeres Africanas (AsanteMIND) -												78,65	291,87
02.15.CC - No te olvides de Palestina: Sensibilización de la comunidad universitaria en relación a la -							79,88					151,25	688,61
02.15.CD - Curso en Educando en igualdad: Claves para el liderazgo y empoderamiento -												99,99	973,65
02.15.CE - Curso en Formación para el voluntariado universitario -													300,00
02.15.CF - Curso en FORMACIÓN PARA PARTICIPAR EN PROYECTOS DE COOPERACIÓN AL DESARRO -													640,00
02.15.CG - Curso en Inclusión socioeducativa de las personas con discapacidad en la comunidad un -													
02.15.CI - Fomento de la salud mental del profesional en atención infantil temprana a través de la r -			1.346,02		258,98								
02.15.CN - Gestión patrimonial e intermediación social: arte y comunidad en el entorno rural -			77,42										1.070,00
02.15.CR - Voluntariado 2024 (Programación Actuaciones en Materia Voluntariado 2024-25) -													
02.15.S1 - UNIDAD DE DIVERSIDAD -							167,16					597,44	347,97
02.16 - VICERRECTORADO DE COMUNICACIÓN Y DESARROLLO TERRITORIAL	800,00	16.758,89	1.275,32	4.396,82	1.105,03		8.502,66	5.535,81	5.271,52			316.265,05	2.566,35
02.16.02 - SUBV. ESP. " X PLAN DE DIVULGACION CIENTIFICO Y DE LA INNOVACION DE LA UJA". -													
02.16.04 - UNIDAD DE CULTURA CIENTÍFICA Y DE LA INNOVACIÓN -							7.839,72		903,78	299,35		15.667,49	253,52
02.16.AA - Open Researchers 2022-23. Noche Europea Investigadores/as -													
02.17.AA - MRR.C21.I5 Sub. M. Universidades para la modernización y digitalización del S.U.E. en e -													
03 - CENTROS UNIVERSITARIOS	**46.695,86**	**15.981,26**	**14.776,90**	**4.087,63**	**10.826,96**		**31.147,79**	**8.972,79**	**23.290,84**	**5.310,55**	**120,00**	**103.289,20**	**788.818,60**
03.01 - FACULTAD DE CIENCIAS EXPERIMENTALES -		143,66	1.542,00	194,00				356,61				605,00	7.800,83
03.01.AA - Curso de Grado en Miércoles de la Ciencia (Edición 2024-2025). Formación complement -													1.712,04
03.02 - FACULTAD DE CIENCIAS SOCIALES Y JURIDICAS -			953,02	429,61	15,00			195,30			0,00	2.996,99	11.310,85
03.02.07 - REVISTA DE ESTUDIOS JURIDICOS -													
03.02.AC - Gestión Contable y Financiera con MS Excel (5ª edición) -													2.250,00
03.02.AD - Deducciones y devoluciones en el IVA -													510,00
03.02.AF - INTRODUCCIÓN A LA PROGRAMACIÓN CON PYTHON -													1.250,00
03.02.AG - GESTIÓN Y MANIPULACIÓN DE BASES DE DATOS RELACIONALES CON SQL -													1.250,00
03.02.AH - Microcredencial "Claves para comunicar de manera eficaz en tu negocio" -													500,00
03.03 - FACULTAD DE HUMANIDADES Y CIENCIAS DE LA EDUCACIÓN -			783,56		2.060,02		158,56	973,18				1.016,35	15.228,72
03.04 - ESCUELA POLITÉCNICA SUPERIOR	300,00		373,02	1.161,61	244,14		899,19	380,81	2,90		0,00	6.180,45	13.157,04
03.05 - ESCUELA POLITÉCNICA SUPERIOR. LINARES. -		1.415,29	158,04	1.160,40	113,75		1.498,56	488,34	1.833,00			14.595,23	7.337,07
03.05.AB - GESTIÓN VEHICULO UJA_TOYOTA LAND CRUISER MATRÍCULA - 6035 LRF -		780,27					818,22		31,54	872,34			
03.06 - FACULTAD DE CIENCIAS DE LA SALUD -		2.800,86	1.985,57		350,09		210,00	328,17			120,00	2.634,01	6.087,50
03.07 - FACULTAD DE TRABAJO SOCIAL -			2.161,98		2.604,52		185,96	779,91				86,99	3.722,58
03.08 - INSTITUTO UNIVERSITARIO DE ARQUEOLOGÍA IBÉRICA -		4.802,91	1.848,05		406,89		4.252,61	1.925,25	211,75	1.762,97			4.573,74
03.08.AG - Estudio geoarqueológico multianalítico de suelos y sedimentos del sitio arqueológico de -													
03.08.AM - ILITURGI GENS. Conflicto, postguerra y cambios sociales en el paisaje -													
03.08.AN - ILITURGI. DE ESCIPIÓN A AUGUSTO / Ayudas a proyectos de generación de conocimient -													
03.08.AO - RitualPaths El rito se hace al andar. Metodología arqueológica para el análisis de la mov -													
03.08.AY - Excavación de La Muralla Este de Tútugi (Cerro del Real, Galera, Granada) -													
03.08.BA - CONT. ASESORAMIENTO PROYECTO DE INVESTIGACIÓN ACTIVO EN UNIVERSIDADES Y M -													
03.08.BG - PID2021-124652NB-I00 INNOVACIONES Y RESISTENCIAS EN TUTUGI DURANTE EL I MILEN -													

ANEXO I.2. ESTADO DE APLICACIÓN DE LOS CRÉDITOS PRESUPUESTARIOS SEGÚN ESTRUCTURA ORGÁNICA
Y ECONÓMICA DETALLADA POR CAPÍTULOS. ESPECIAL DETALLE CAPÍTULO II. EJERCICIO ECONÓMICO 2024

- En euros -

COD.	DESCRIPCION	Capítulo 1 (1)	200-219 (2)	220.00 y 220.99 (3)	220.01 (4)	220.02 (5)	220.03 (6)	221,00 (7)	222 (8)	223 (9)	224-225 (10)	226.01 (11)	226.02-226.04 (12)	226.06 (13)
03.08.BJ	- ProyExcel_00269 Geochemical analyses for the research and enhancement of the Roma	-												
03.08.BK	- ProyExcel_00683 Materialidad, identidad y memoria en la iconografía ibera del Alto Gua	-												
03.08.BM	- Análisis cromatográfico de sedimentos arqueológicos de los yacimientos de Barranco L	-												
03.08.BN	- 5Dculture: Deploying and Demonstrating a 3D cultural heritage space	-												
03.08.BO	- Redacción de proyecto y dirección de obra para la realización de actuaciones de puesta	-												
03.08.BP	- Análisis geoquímico de muestras procedentes de la red hidráulica de las Las Médulas.	-												
03.08.BQ	- Asesoramiento para la actualización y propuestas de desarrollo del Viaje al Tiempo de l	-												
03.08.BR	- DESARROLLO Y EJECUCIÓN DE LA TERCERA FASE DEL PROYECTO GENERAL DE INVESTIGA	-												
03.08.BV	- Análisis de contenidos mediante GC-MS en un conjunto cerámico de la necrópolis III ibé	-												
03.08.BX	- Estudio de materiales y difusión de la zona del Templo del Cerro del Real (Galera, Granad	-												
03.08.BZ	- Asesoramiento técnico para la investigación y puesta en valor del sitio arqueológico de l	-												
03.08.CC	- Estudio arqueobotánico de la Cueva del Lomo de las Viñas I (Tijarafe, isla de La Palma, C	-												
03.08.CF	- Arqueología multiescalar del imperialismo romano en el Alto Guadalquivir a través del fe	-												
03.08.CG	- DESARROLLO Y EJECUCIÓN DE LA CUARTA FASE DEL PROYECTO GENERAL DE INVESTIGA	-												
03.08.CH	- ¿Quién levantó los olivos? Arqueobotánica del origen de la olivicultura en el Alto Guada	-												
03.08.CI	- Estrategias para la transformación digital de la investigación y la difusión de los paisajes r	-												
03.08.D2	- CONT. PROPUESTA DE REDACCION DE EXPEDIENTE DE INCOACION BIC DE LA BATALLA D	-												
03.09	- COLEGIO MAYOR DOMINGO SAVIO	-	657,00	157,58				19,12		4.125,00			935,60	3.562,43
03.10	- Instituto Universitario de Investigación en Olivar y Aceites de Oliva	-	348,00	510,91		977,74		1.353,53	321,43	424,75			120,00	227,28
03.10.20	- PROYECTO PROGRAMA PRIMA. CONV 2018. Novel approaches to promote the SUSTAIna	-												
03.10.21	- CONT. PRODUCCION DE COMPOST A PARTIR DE SUBPRODUCTOS DE OLIVAR Y ALMAZAR	-												
03.10.27	- PROY I+D+I. AEI. CONV 2019INVESTIGACIÓN Y DESARROLLO DE MAPAS SENSORIALES AV	-												
03.10.28	- PROY INTERNAC ARTOLIO. Profitable and Sustainable artisanal olive oil industry in the M	-												
03.10.AB	- CONT. Estudio de la distribución de los compuestos fenólicos en diferentes productos ol	-												
03.10.AF	- PROYECTO OLIVA 5.0 INVESTIGACION Y DESARROLLO DE SISTEMAS CIBERFISICOS Y DE S	-												
03.10.AH	- Estudios genomicos y transcriptomicos para identificar marcadores moleculares y variar	-												
03.10.AJ	- Tecnologías innovadoras para la valorización de subproductos de las almazaras; estruvita	-												
03.10.AN	- OLIVE N-Ar: Incorporación inertización en etapa separación de fases sólidas y líquidas en	-												
03.10.AP	- CO-2022/000479 Elaboración de contenidos divulgativos del estudio de rentabilidad del	-												
03.10.AR	- TED2021-130333B-C31 MRR.C17.I3 Impulsando la transición ecológica: sostenibilidad ar	-												
03.10.AS	- MRR.C17.I3 DESARROLLO DE SISTEMA SOFTWARE PARA CAPTURA DATOS, CALIBRACIÓN	-												
03.10.AT	- GO AOVE-TRADICIONAL. Certificación Blockchain de la trazabilidad del aceite de oliva vir	-												
03.10.AU	- Desarrollo de trabajos relacionados con la evaluación del efecto de las cubiertas vegeta	-												
03.10.AV	- EXPEDIENTE CONTRATACIÓN 2023/332836: "Asistencia técnica con la universidad de Jae	-												
03.10.AW	- ClimateCropping: Climate Smart Management for Resilient European Cropping Systems	-												
03.10.AX	- Feasibility and environmental perfomance of intercropping oil-producing crops in olive c	-												
03.10.AY	- Caracterización funcional de las dianas celulares y la señalización de los ácidos grasos nit	-												
03.10.AZ	- CONVENIO DE COLABORACIÓN ENTRE LA DIPUTACIÓN PROVINCIAL DE JAÉN Y LA UNIVE	-												
03.10.BA	- DOTACIÓN ADICIONAL ACCIÓN 9/2023	-												
03.10.BB	- Acción 3 POAT 2023. PlanT_2023_Acc3_002.Convocatoria Transmisiones 2023.	-												
03.10.BE	- OliveOilMedNet - Mediterranean Network for the Promotion of Sustainability & Authent	-												
03.10.BF	- Expediente 436/2023. Lote 2: Servicio de asistencia técnica y científica al proyecto de er	-												
03.10.BG	- V Congreso Internacional sobre Aceites de Oliva, Olivar y Salud	-			45,00					2.904,00			7.992,90	47.056,82
03.10.BH	- MOUNTOLIVE I: Diferenciación y valorización del aceite de olivar de montaña	-												
03.10.BI	- C-OLIVAR: Validación de una metodología innovadora para rentabilizar prácticas de acun	-												
03.10.BJ	- OLICOMP3D: DESARROLLO DE MATERIALES COMPUESTOS POLIMÉRICOS CON FIBRA DE (	-												
03.10.BK	- ABSORCABOLIVO I: Certificación de Créditos de Carbono del Olivar Tradicional	-												
03.10.BL	- CO-2024/001039 Estudio de regulación de la oferta en el mercado oleícola al amparo de	-												
03.10.BM	- GO-FENOLIVA: Evolución durante la campaña de la composición fisicoquímica y sensori	-												
03.10.BN	- Seminario en SUSTAINABLE VALORIZATION OF BYPRODUCTS AND WASTE MINIMIZATIO	-								488,00				32.352,99
03.10.BO	- SUBV ESPC. GESTION ECONOMICA CONV UJA-COI SUSTAIN. VALORIZ. BYPRODUCTS AND	-												
03.10.BQ	- Estudio de balances de nutrientes en olivares andaluces: evaluación de prácticas de ma	-												
03.11	- CENTRO DE ESTUDIOS AVANZADOS EN CIENCIAS DE LA TIERRA, ENERGÍA Y MEDIO AMBIENT	-	4.164,98	535,68	39,38	399,56		11.985,91	955,03	33,89	1.746,00		2.660,14	1.201,67
03.11.15	- CONT. APROVECHAMIENTO DE SUBPRODUCTOS DE LA INDUSTRIA DEL ACEITE DE OLIVA	-												
03.11.17	- PROYECTO I+D+I "PROGRAM. CONJ. INTERNAC". CONV 2019. Improving the photovoltaic	-												
03.11.18	- PROY I+D+I. AEI. CONV 2019Ultra-efficient Micro-scale new generation hybrid Concentra	-												
03.11.19	- PROY I+D+I. AEI. CONV 2019Desarrollo y análisis de una base de datos de los recursos so	-												
03.11.AB	- Grupo PAIDI TEP 983 Advances in Photovoltaic Technology	-												
03.11.AC	- Producción de azúcares a partir de biomasa lignocelulósica	-												
03.11.AG	- PID2021-124161OB-I00 DESARROLLO DE MODELOS AVANZADOS DE CARACTERIZACION	-												
03.11.AH	- PID2021-128123OB-C21 APLICACION DEL PROGRAMA COPERNICUS DE VIGILANCIA TER	-												
03.11.AI	- TED2021-129552B-I00 MRR.C17.I3 Eliminacion de metales pesados y obtencion de nano	-												

ujaen.es

ANEXO I.2. ESTADO DE APLICACIÓN DE LOS CRÉDITOS PRESUPUESTARIOS SEGÚN ESTRUCTURA ORGÁNICA
Y ECONÓMICA DETALLADA POR CAPÍTULOS. ESPECIAL DETALLE CAPÍTULO II. EJERCICIO ECONÓMICO 2024

- En euros -

COD. DESCRIPCION	Capítulo 1 (1)	200-219 (2)	220.00 y 220.99 (3)	220.01 (4)	220.02 (5)	220.03 (6)	221,00 (7)	222 (8)	223 (9)	224-225 (10)	226.01 (11)	226.02-226.04 (12)	226.06 (13)
03.11.AJ - TED2021-129910B-I00 MRR.C17.I3 Soluciones basadas en la Naturaleza frente a contami	-												
03.11.AK - TED2021-130463B-I00 MRR.C17.I3 Concentrador fotovoltaico posterior basado en célula	-												
03.11.AL - TED2021-131137B-I00 MRR.C17.I3 Aportación a la transición ecológica en el sector indu	-												
03.11.AM - TED2021-131983B-I00 MRR.C17.I3 Modelado del comportamiento de módulos fotovolt	-												
03.11.AN - TED2021-132614A-I00 MRR.C17.I3 Procesos sostenibles para valorizar biomasa de la inc	-												
03.11.AP - MRR.C17.I3 Sistemas agrivoltaicos como laboratorio-viviente para invernaderos (GLASS)	-												
03.11.AQ - MRR.C17.I3 DESARROLLO DE NUEVAS TECNOLOGÍAS SOLARES FLOTANTES PARA ENTOR	-												
03.11.AR - Informe sobre composición de materiales derivados del olivar	-												
03.11.AS - Acción 1a POAI 2023-2024: EI_TEP8_2023	-												
03.11.AT - MRR.C17.I4 CNS2022-135288 MICRO-CONCENTRADOR FOTOVOLTAICO CON SEGUIMIEN	-												
03.11.AU - PID2022-136471NB-C22 Papel de las rocas ultramáficas y afines en el ciclo del carbono	-												
03.11.AV - CONGRESO 5CIAB	-		284,70		0,00							1.800,48	60.192,89
03.11.AX - Materiales fotovoltaicos III-V de banda ancha para la transmisión óptica remota de alta	-												
03.11.AY - Sucesión de episodios de cambio ambiental acelerado en el Barremiense superior y Apti	-												
03.12 - CENTRO DE ESTUDIOS AVANZADOS EN TECNOLOGÍAS DE LA INFORMACIÓN Y LA COMUNICA	-	325,00	217,94		105,79		59,74	230,51		886,84		122,13	2.303,00
03.12.12 - CONT. DETECCION, EXTRACCION DE ENTIDADES Y RELACIONES EN DOCUMENTOS MERCA	-												
03.12.AC - PREDIC I	-												
03.12.AD - Implementación herramienta de Cliente De Derrotero Digital Inteligente de las Costas E	-												
03.12.AE - PID2021-122263OB-C21 SENSIBILIDAD DEL CONTENIDO EN LAS COMUNICACIONES SOCIA	-												
03.12.AF - PID2021-126339OB-I00 HERRAMIENTAS 3D/4D PARA GENERACION DE GEMELOS DIGITA	-												
03.12.AG - PID2021-127275OB-I00 PLATAFORMA TECNOLOGICA DE RECONOCIMIENTO DE ACTIVID.	-												
03.12.AH - TED2021-130145B-I00 MRR.C17.I3 MODERAción de ConTEnidos en redes Sociales usanc	-												
03.12.AI - TED2021-132120B-I00 MRR.C17.I3 Digitalización 3D de entornos rurales a partir de datos	-												
03.12.AJ - MRR.C17.I3 Evaluación de la toxicidad en medios digitales	-												
03.12.AM - Contrato menor para la realización de un Proceso de automatización de la contranarrat	-												
03.12.AN - PID2020-116118GA-I00 Aprendizaje Federado para Preservar la Privacidad de los Datos	-												
03.12.AO - Asesoría científica para la aplicación de técnicas de procesamiento del lenguaje natural	-												
03.12.AQ - DIGITALIZACION MULTISENSORIAL, MODELADO 3D Y SIMULACION DEL ESCENARIO ACT	-												
03.12.AR - PDC2023-145863-I00 MRR C17.I03 Potenciando la salud de personas mayores a través d	-												
03.12.AS - Curso de Formación para la Edición de Revista Científica y Organización de Congreso SEF	-												888,93
03.13 - CENTRO DE ESTUDIOS AVANZADOS EN LENGUAS MODERNAS	-	0,00	1.582,69		456,72			868,66	980,00	28,00	0,00	1.767,02	8.959,80
03.13.AC - Programas específicos de español para universidades extranjeras	-								1.146,00	14,40	0,00		620,41
03.13.AD - Diploma de Postgrado en Language Test Design and Validation	-												409,53
03.14.AA - Aplicando la economía circular en el desarrollo de nuevos conglomerantes hidraúlicos a	-												
03.14.AB - Producción de biocompuestos y bioenergía a partir de la fracción de hemicelulosa de sa	-												
03.15 - CENTRO DE ESTUDIOS DE POSTGRADO	-	43,29	234,59		301,08			220,85					53.877,33
03.15.01 - MÁSTER EN OLIVAR, ACEITE DE OLIVA Y SALUD	-		74,96				363,91		855,25				7.029,52
03.15.03 - MÁSTER EN SEGURIDAD DE LOS ALIMENTOS	-						2.591,86		657,00				2.809,68
03.15.04 - MÁSTER EN BIOTECNOLOGÍA Y BIOMEDICINA	-						4.018,96		122,00				4.530,13
03.15.07 - MÁSTER EN MARKETING Y COMPORTAMIENTO DE CONSUMIDOR	-												534,53
03.15.08 - MÁSTER EN DEPENDENCIA E IGUALDAD EN LA AUTONOMÍA PERSONAL	-		200,00		187,26								11.984,83
03.15.10 - MÁSTER EN INVESTIGACIÓN Y DOCENCIA EN CIENCIAS DE ACTIVIDAD FÍSICA Y SALUD	-		300,00						128,25		0,00	2.061,00	7.116,38
03.15.11 - MÁSTER EN GERONTOLOGÍA SOCIAL, LONGEVIDAD, SALUD Y CALIDAD	-								229,00			224,09	4.556,48
03.15.12 - MÁSTER EN INVESTIGACIÓN E INNOVACIÓN EN SALUD, CUIDADOS Y CALIDAD DE VIDA	-												3.930,92
03.15.19 - MÁSTER EN ECONOMIA Y DESARROLLO REGIONAL	-												4.101,72
03.15.20 - MÁSTER EN ENERGÍAS RENOVABLES	-								256,25				579,23
03.15.22 - MÁSTER DE SECUNDARIA	-		81,06					20,87					113.853,53
03.15.23 - MÁSTER EN PREVENCIÓN DE RIESGOS LABORALES	-				300,01						0,00		27.018,56
03.15.24 - MÁSTER EN ADMINISTRACIÓN DE EMPRESAS	-								232,00				12.649,35
03.15.25 - MÁSTER EN INGENIERÍA DEL TRANSPORTE TERRESTRE Y LOGÍSTICA	-								1.249,25		0,00		9.661,72
03.15.26 - MÁSTER EN INVESTIGACIÓN EN ARTES, MÚSICA Y EDUCACIÓN ESTÉTICA	-						77,35		847,10				15.145,80
03.15.28 - MÁSTER EN ESTUDIOS AVANZADOS EN PATRIMONIO CULTURAL:. HISTORIA, ARTE Y TERI	-								1.389,47				7.426,17
03.15.31 - MÁSTER EN ENFERMERÍA DE CUIDADOS CRÍTICOS, URGENCIAS Y EMERGENCIAS	-						1.162,88						13.547,84
03.15.32 - MÁSTER EN JUSTICIA PENAL Y SISTEMA PENITENCIARIO	-								684,25				5.711,33
03.15.34 - MÁSTER EN ABOGACÍA Y PROCURA	-												
03.15.36 - MÁSTER EN PSICOLOGÍA GENERAL SANITARIA	-				160,00								4.636,06
03.15.37 - MÁSTER EN LENGUA ESPAÑOLA Y LITERATURA: INVESTIGACIÓNY APLICACIONES PROFES	-												17.509,65
03.15.38 - MÁSTER EN ONLINE EN ENGLISH STUDIES (OMiES) / ESTUDIOS INGLESES	-												24.130,00
03.15.40 - MÁSTER EN INTERVENCIÓN ASISTIDA CON ANIMALES (INTERUNIVERSITARIO CON LA UNI	-	500,00											5.973,80
03.15.41 - MÁSTER EN PSICOLOGÍA POSITIVA	-		42,35		92,40								11.424,86
03.15.42 - MASTER EN PLANIFICACION Y GESTION SOSTENIBLE DEL TURISMO (INTERUNIVERSITARIO	-												6.000,00
03.15.44 - MÁSTER EN INGENIERÍA DE LOS MATERIALES Y CONSTRUCCIÓN SOSTENIBLE	-								411,25				12.082,35

ANEXO I.2. ESTADO DE APLICACIÓN DE LOS CRÉDITOS PRESUPUESTARIOS SEGÚN ESTRUCTURA ORGÁNICA
Y ECONÓMICA DETALLADA POR CAPÍTULOS. ESPECIAL DETALLE CAPÍTULO II. EJERCICIO ECONÓMICO 2024

- En euros -

COD. DESCRIPCION	Capítulo 1 (1)	200-219 (2)	220.00 y 220.99 (3)	220.01 (4)	220.02 (5)	220.03 (6)	221,00 (7)	222 (8)	223 (9)	224-225 (10)	226.01 (11)	226.02-226.04 (12)	226.06 (13)
03.15.45 - MÁSTER EN ANÁLISIS CRÍTICO EN LAS DESIGUALDADES DE GÉNERO E INTERVENCIÓN INT -			422,49										9.263,25
03.15.46 - MÁSTER UNIVERSITARIO EN ANÁLISIS HISTÓRICO DEL MUNDO ACTUAL (INTERUNIVERSIT -													700,00
03.15.47 - MÁSTER UNIVERSITARIO EN ANÁLISIS, CONSERVACIÓN Y RESTAURACIÓN DE HÁBITATS -							57,92		1.496,06				200,00
03.15.49 - MÁSTER UNIVERSITARIO EN DIRECCIÓN, GESTIÓN Y EMPRENDIMIENTO EN CENTROS Y SI -													13.227,56
03.15.60 - MÁSTER UNIVERSITARIO EN INGENIERÍA MECATRÓNICA -									253,00				4.415,67
03.15.61 - MÁSTER UNIVERSITARIO EN SEGURIDAD INFORMÁTICA -					0,00								5.531,87
03.15.62 - MASTER UNIVERSITARIO EN INDUSTRIA CONECTADA -													9.689,65
03.15.63 - MASTER UNIVERSITARIO EN ENSEÑANZA BILINGÜE Y AICLE -													35.015,00
03.15.64 - MASTER UNIVERSITARIO GEOMATICA Y GEOINFORMACION -					487,00		289,39					605,00	5.644,23
03.15.65 - MASTER EN INGENIERIA GEODESICA Y GEOFISICA APLICADA -			49,94					20,00					6.491,49
03.15.AA - MASTER EN ARQUEOLOGIA DE LOS PAISAJES CULTURALES -									369,50				5.075,55
03.15.AB - MASTER EN INGENIERIA DE LOS SISTEMAS FOTOVOLTAICOS -					14,99		1.144,12						4.882,41
03.15.AC - Máster Universitario en Conocimiento, Gestión y Difusión del Patrimonio Artístico Espar -									1.631,00				5.340,43
03.15.AH - Máster Interuniversitario en Educación Ambiental para la Sostenibilidad -			59,21						171,13				
03.15.AI - Máster Universitario en Didáctica de la Lengua y la Literatura -													13.125,00
03.16 - ESCUELA DE DOCTORADO DE LA UJA -				28,00				38,36				242,00	380,00
03.16.01 - PROGRAMA DE DOCTORADO EN ACEITES DE OLIVA (R.D. 99/2011) -									128,25				
03.16.02 - PROGRAMA DE DOCTORADO EN AVANCES EN INGENIERÍA DE MATERIALES Y ENERGÍAS S -													664,46
03.16.03 - PROGRAMA DE DOCTORADO EN BIOLOGÍA MOLECULAR Y CELULAR (R.D. 99/2011) -													3.026,96
03.16.04 - PROGRAMA DE DOCTORADO EN CIENCIA Y TECNOLOGÍA DE LA TIERRA Y DEL MEDIO AM -													807,49
03.16.05 - PROGRAMA DE DOCTORADO EN DERECHO PÚBLICO (R.D. 99/2011) -													346,80
03.16.06 - PROGRAMA DE DOCTORADO EN ENERGÍAS RENOVABLES (R.D. 99/2011) -													500,00
03.16.07 - PROGRAMA DE DOCTORADO EN INNOVACIÓN DIDÁCTICA Y FORMACIÓN DE PROFESORA -													4.005,76
03.16.08 - PROGRAMA DE DOCTORADO EN PSICOLOGÍA (R.D. 99/2011) -													4.191,88
03.16.09 - PROGRAMA DE DOCTORADO EN QUÍMICA (R.D. 99/2011) -			217,56										2.095,96
03.16.10 - PROGRAMA DE DOCTORADO EN SEGURIDAD DE LOS ALIMENTOS (R.D. 99/2011) -													1.200,00
03.16.11 - PROGRAMA DE DOCTORADO EN TECNOLOGÍAS DE LA INFORMACIÓN Y LA COMUNICACI -													1.255,84
03.16.13 - PROGRAMA DE DOCTORADO INTERUNIVERSITARIO EN CIENCIAS DE LA SALUD POR LA U. -													
03.16.14 - PROGRAMA DE DOCTORADO INTERUNIVERSITARIO EN CIENCIAS ECONÓMICAS, EMPRES -													1.700,00
03.16.15 - PROGRAMA DE DOCTORADO INTERUNIVERSITARIO EN CUIDADOS INTEGRALES Y SERVIC -													2.633,86
03.16.16 - PROGRAMA DE DOCTORADO INTERUNIVERSITARIO EN ESTUDIOS MIGRATORIOS (R.D. 99 -													1.400,00
03.16.17 - PROGRAMA DE DOCTORADO INTERUNIVERSITARIO EN LENGUAS Y CULTURAS (R.D. 99/2 -													2.928,60
03.16.18 - PROGRAMA DE DOCTORADO INTERUNIVERSITARIO EN MATEMÁTICAS (R.D. 99/2011) -													1.693,50
03.16.19 - PROGRAMA DE DOCTORADO INTERUNIVERSITARIO EN MECÁNICA DE FLUIDOS POR LA U -													2.413,97
03.16.20 - PROGRAMA DE DOCTORADO INTERUNIVERSITARIO EN PATRIMONIO (R.D. 99/2011) -													983,05
03.17 - INSTITUTO ANDALUZ INTERUNIVERSITARIO EN CIENCIA DE DATOS E INTELIGENCIA COMPUT -													560,00
03.17.AA - Avances en el desarollo de modelos de IA confiable para contribuir a la adopción y uso c -													
03.18 - INSTITUTO INTERUNIVERSITARIO DE INVESTIGACIÓN DEL SISTEMA TIERRA EN ANDALUCÍA -								869,51					
03.18.AA - Análisis numérico e integral del flujo del líquido cefaloraquídeo en el canal espinal, desc -													
03.18.AD - TED2021-131805B-C21 MRR.C17.I3 Transporte Eficiente y Sostenible - Diseño energétic -													
03.18.AE - PID2022-140086NB-C22 papel microbiota de las plantas como mediadora impacto camb -													
03.18.AF - Subproyecto: MRR.C17.I1 Establecimiento programas monitoreo indicadores biodiversic -													
03.18.AG - MRR C4.I2.Bioeconomía en los espacios forestales municipales del eje este de Jaén -													
03.19 - CENTRO DE FORMACION PERMANENTE Y FORMACION COMPLEMENTARIA	46.395,86			1.029,63								56.183,82	14.590,00
03.19.01 - FONDO DE BECAS PARA FORMACION PERMANENTE -													
03.20 - INSTITUTO INTERUNIVERSITARIO EUROPEO DE SOSTENIBILIDAD EN GESTION (iESEG) -					1.550,00							460,00	550,47
03.20.AA - Gestión de Cadena de Suministro Circular, Gobernanza y Digitalización -													
03.21.AA - Valorización de biomasa residual del cultivo de girasol para la obtención de biocombust -													
04 - SERVICIOS	**93.466.025,02**	**3.717.011,66**	**100.508,43**	**675.354,61**	**55.848,09**	**564,35**	**3.147.284,67**	**159.369,63**	**11.701,98**	**284.318,21**		**60.681,13**	**69.413,49**
04.01 - SERVICIOS GENERALES -		154.943,76	412,48	420,01	1.390,54		140.147,77	76.705,56		276.615,07		38.520,29	14.759,48
04.01.05 - GASTOS POR ESTANCIA DE LA UJA EN GEOLIT -		45.230,39					571,69						
04.01.06 - FONDO COVID-19 CREADO POR EL REAL DECRETO-LEY 22 - 2020 -									120,00				
04.01.AA - REMANENTES DE FINANCIACIÓN AFECTADA SERVICIOS GENERALES -													
04.01.CJ - SERVICIOS GENERALES CAMPUS JAEN -							2.127.239,76	30.921,75		1.702,10			
04.01.CL - SERVICIOS GENERALES CAMPUS LINARES -		14.520,00					305.158,74	15.940,38		1.337,40			
04.02.01 - SERVICIO JURIDICO -								67,53					
04.02.02 - SERVICIO DE CONTROL INTERNO -			199,08	41,94				327,07					
04.03.01 - SERVICIO DE GESTION ACADEMICA -		245,06	63.827,97		127,96		550,00	3.077,12		269,16			
04.03.02 - SERVICIO DE ATENCION Y AYUDAS AL ESTUDIANTE -			1.569,78		334,88		201,44	1.281,59					
04.03.03 - SERVICIO DE GESTIÓN DE LAS ENSEÑANZAS -		173,45	385,94		563,66			797,37					
04.04.01 - SERVICIO DE PERSONAL	1.144.143,24	3.312,08	3.527,19	0,00	262,02			1.171,72				78,11	

ujaen.es

ANEXO I.2. ESTADO DE APLICACIÓN DE LOS CRÉDITOS PRESUPUESTARIOS SEGÚN ESTRUCTURA ORGÁNICA
Y ECONÓMICA DETALLADA POR CAPÍTULOS. ESPECIAL DETALLE CAPÍTULO II. EJERCICIO ECONÓMICO 2024

- En euros -

COD. DESCRIPCION	Capítulo 1 (1)	200-219 (2)	220.00 y 220.99 (3)	220.01 (4)	220.02 (5)	220.03 (6)	221,00 (7)	222 (8)	223 (9)	224-225 (10)	226.01 (11)	226.02-226.04 (12)	226.06 (13)
04.04.02 - UNIDAD DE CONSERJERÍAS	-		13.181,97		1.925,82		3.745,76	1.979,96					
04.04.03 - RECURSOS HUMANOS. TRIBUNALES Y TESIS	-						15,02						154,82
04.05.01 - SERVICIO DE ASUNTOS ECONOMICOS	-	698,46	1.499,69	106,00	153,62		23,00	694,72					
04.05.02 - SERVICIO DE CONTABILIDAD Y PRESUPUESTOS	-		441,76		352,53		22,99	513,47					
04.05.03 - SERVICIO DE CONTRATACION Y PATRIMONIO	-		511,72	0,00	35,09		23,00	505,37					74,01
04.06 - SERVICIO DE ARCHIVO	-		214,78	775,84	299,05		619,71	274,59	1.265,00			2.133,84	5.706,65
04.06.AA - XXIX Jornadas de la Conferencia de Archivos Universitarios Españolas	-												6.239,90
04.07 - SERVICIO DE BIBLIOTECA	-	17.021,69	3.534,42	673.787,02	981,99	564,35	165,66	2.162,78					
04.07.AA - Asamblea Anual de directores de Bibliotecas REBIUN y el Workshop de Proyectos Digita	-	1.214,72	606,20						1.479,50			13.077,08	41.085,45
04.08 - SERVICIO DE DEPORTES	-	5.302,81	741,05		399,47		27.636,06	1.263,90	8.374,91	1.886,18		5.906,62	1.308,18
04.09 - SERVICIO DE INFORMACIÓN, REGISTRO Y ADMÓN ELECTRÓNICA	-		611,58		222,04		285,00	689,19					
04.10 - SERVICIO DE INFORMÁTICA	-	1.737.125,18	1.490,42		44.297,51		1.942,03	4.572,46				128,65	0,00
04.10.AA - PLAN RENOVE PDI: EQUIPAMIENTO INFORMATICO	-												
04.10.AB - PLAN RENOVE PAS: EQUIPAMIENTO INFORMATICO	-												
04.11 - SERVICIO DE GESTIÓN DE LA INVESTIGACIÓN	-	47,43	783,44	200,83	61,93			987,30				85,00	85,00
04.12.05 - CONSTRUCCIÓN DEL EDIFICIO RECTORADO	-												
04.12.23 - EDIFICIO DE LABORATORIOS DE INVESTIGACION (D-4)	-												
04.12.AB - AMPLIACIÓN JARDINES DEL CAMPUS (zona edif C5-aparcamiento P4N)	-												
04.12.AD - MOBILIARIO PLANTAS 2ª,3ª Y 4ª DE MAGISTERIO	-												
04.12.AH - EQUIPAMIENTO PARA LA IMPLANTACIÓN DEL GRADO DE MEDICINA	-						3.657,15						
04.12.AJ - INSTALACIÓN FOTOVOLTAICA PARA LA RECARGA DE VEHÍCULOS ELÉCTRICOS (ZONA B5)	-												
04.12.AQ - MOBILIARIO EDIFICIO I+D+I E TIC	-	10.675,52					4.506,28						
04.12.AR - REFORMA INSTALACIÓN DE CLIMATIZACIÓN DEL EDIFICIO D3	-												
04.12.AS - TRASLADOS POR APERTURA DE NUEVOS EDIFICIOS	-	23.395,62											
04.12.C1 - SOMVI: UNIDAD DE EDIFICACIONES	-	527.359,90					55.174,39	265,64		699,10			
04.12.C2 - SOMVI: UNIDAD DE INSTALACIONES	-	1.030.732,73	1.454,88		239,43		360.877,15	8.034,73					
04.13 - SERVICIO DE PLANIFICACIÓN Y EVALUACIÓN	-		25,36		565,27			555,69					
04.14 - UNIDAD DE PREVENCIÓN DE RIESGOS LABORALES	-	54.404,38	146,04		45,74		13.347,43	924,82		1.809,20		701,93	
04.15.C1 - CENTRO DE INSTRUMENTACIÓN CIENTÍFICO TÉCNICA	-	86.963,80	909,53		2.218,30		79.382,32	2.680,15	429,90				
04.15.C2 - CENTRO DE PRODUCCIÓN Y EXPERIMENTACIÓN ANIMAL	-	3.644,68	2.008,82		17,47		21.850,05	378,99	32,67				
04.16 - OPERACIONES GENERALES	92.321.881,78												
04.17 - INSPECCIÓN GENERAL DE SERVICIOS DE LA UJA	-		162,50		565,71			532,76					0,00
04.18 - DEFENSOR UNIVERSITARIO	-		330,94	22,97	664,50			381,85					
04.19 - SERVICIO DE RELACIONES INTERNACIONALES Y COOPERACIÓN	-	0,00	1.849,85				142,27	633,22					
04.20 - SERVICIO DE ACTIVIDADES CULTURALES	-		81,04		123,56			1.047,95				49,61	0,00
05 - PARTICIPACIÓN Y REPRESENTACIÓN INSTITUCIONAL	**-**		**2.497,36**		**2.588,48**		**234,54**	**2.307,55**				**559,29**	**2.032,49**
05.01 - JUNTA DE PERSONAL DOCENTE E INVESTIGADOR	-		0,00		0,00			207,93					
05.02 - JUNTA DE PERSONAL DE ADMINISTRACIÓN Y SERVICIOS	-							346,14					
05.03 - COMITE DE EMPRESA	-							423,96					
05.04 - CONSEJO DE ESTUDIANTES	-		903,88				41,90	335,33				559,29	1.969,49
05.05 - SECCION SINDICAL U.G.T.	-		607,34		269,27		96,32	99,78					63,00
05.06 - SECCIÓN SINDICAL CC.OO.	-		499,50		952,48		96,32	537,98					
05.07 - SECCION SINDICAL C.S.I. C.S.I.F.	-		432,29		1.256,08			88,95					
05.08 - COMISION DEL PLAN DE PENSIONES	-							186,17					
05.09 - COMITE DE EMPRESA PERSONAL DOCENTE E INVESTIGADOR LABORAL	-		54,35		110,65			81,31					
06 - DEPARTAMENTOS UNIVERSITARIOS (Gasto en orgánicas departamentales)	**-**	**64.858,16**	**100.164,56**	**53.013,62**	**73.375,15**	**442,80**	**145.728,19**	**36.074,61**	**29.704,77**	**1.791,71**		**28.981,81**	**118.146,57**
06.02 - BIOLOGIA ANIMAL, BIOLOGIA VEGETAL Y ECOLOGIA	**-**	**411,17**	**2.611,30**	**764,66**	**1.034,52**		**11.589,89**	**1.376,67**	**4.471,25**	**510,37**			**300,00**
06.02.00.00 - BIOLOGIA ANIMAL, BIOLOGIA VEGETAL Y ECOLOGIA	-	140,15	1.902,16		23,39		624,86	168,63					
06.02.00.63 - BOTANICA	-	234,38	327,53	33,80			570,10	212,88	2.531,00	510,37			
06.02.02.20 - ECOLOGIA	-	36,64	195,06	330,45	837,49		3.788,55	420,43	984,25				300,00
06.02.04.12 - FISIOLOGIA VEGETAL	-				24,20		4.446,58	185,91					
06.02.08.19 - ZOOLOGIA	-		186,55	400,41	149,44		2.159,80	388,82	956,00				
06.03 - BIOLOGIA EXPERIMENTAL	**-**	**8.377,60**	**1.560,26**	**263,07**	**301,96**		**16.234,18**	**1.106,67**	**128,25**				
06.03.00.00 - BIOLOGIA EXPERIMENTAL	-	8.034,10	256,38				3.465,15	165,97					
06.03.00.50 - BIOLOGIA CELULAR	-	192,14	308,21				7.499,88	274,13					
06.03.00.60 - BIOQUIMICA Y BIOLOGIA MOLECULAR	-	57,92	524,76	151,36	116,01		4.017,17	320,76					
06.03.04.20 - GENETICA	-	93,44	470,91	111,71	185,95		1.251,98	345,81	128,25				
06.05 - DERECHO CIVIL, DERECHO FINANCIERO Y TRIBUTARIO	**-**	**333,77**	**1.967,21**	**1.219,08**	**771,00**		**7,58**	**470,62**					**786,48**
06.05.00.00 - DERECHO CIVIL, DERECHO FINANCIERO Y TRIBUTARIO	-		1.517,08				7,58	82,89					
06.05.01.30 - DERECHO CIVIL	-	116,22	270,13	823,88	196,71			240,40					786,48
06.05.01.50 - DERECHO FINANCIERO Y TRIBUTARIO	-	217,55	180,00	395,20	574,29			147,33					

ANEXO I.2. ESTADO DE APLICACIÓN DE LOS CRÉDITOS PRESUPUESTARIOS SEGÚN ESTRUCTURA ORGÁNICA
Y ECONÓMICA DETALLADA POR CAPÍTULOS. ESPECIAL DETALLE CAPÍTULO II. EJERCICIO ECONÓMICO 2024

- En euros -

COD.	DESCRIPCION	Capítulo 1 (1)	200-219 (2)	220.00 y 220.99 (3)	220.01 (4)	220.02 (5)	220.03 (6)	221,00 (7)	222 (8)	223 (9)	224-225 (10)	226.01 (11)	226.02-226.04 (12)	226.06 (13)
06.07 -	**DERECHO PENAL, FILOSOFIA DEL DERECHO, MORAL Y POLITICA Y FILOSOFIA**	**-**	**182,63**	**2.017,36**	**3.911,36**	**587,08**		**92,43**	**479,29**					**693,06**
06.07.00.00 -	DERECHO PENAL, FILOSOFIA DEL DERECHO, MORAL Y POLITICA Y FILOSOFIA	-	23,36	1.775,26		97,63		92,43	58,58					96,60
06.07.01.70 -	DERECHO PENAL	-	82,18	206,05	3.665,89	288,34			214,93					536,46
06.07.03.81 -	FILOSOFIA DEL DERECHO	-	77,09		202,97	201,11			107,58					
06.07.03.83 -	FILOSOFIA MORAL	-		36,05	42,50				98,20					60,00
06.08 -	**DIDACTICA DE LAS CIENCIAS**	**-**		**1.289,38**	**281,94**	**176,06**		**2.515,20**	**671,87**	**656,50**				**3.599,87**
06.08.00.00 -	DIDACTICA DE LAS CIENCIAS	-		1.182,90				70,41	65,49					753,03
06.08.02.00 -	DIDACTICA DE LAS MATEMATICAS	-						125,45	187,88	131,25				480,94
06.08.02.05 -	DIDACTICA DE LAS CIENCIAS EXPERIMENTALES	-		106,48	182,42	176,06		2.129,64	216,03	525,25				1.135,90
06.08.02.10 -	DIDACTICA DE LAS CIENCIAS SOCIALES	-			99,52			189,70	202,47					1.230,00
06.09 -	**DIDACTICA DE LA EXPRESION MUSICAL, PLASTICA Y CORPORAL**	**-**	**1.136,78**	**5.929,72**	**152,25**	**2.292,58**		**3.276,70**	**961,30**	**558,15**			**463,45**	**5.551,01**
06.09.00.00 -	DIDACTICA DE LA EXPRESION MUSICAL, PLASTICA Y CORPORAL	-	630,72	3.026,30		248,45		2.840,20	316,89	165,00			278,30	2.692,84
06.09.01.85 -	DIBUJO	-		5,13				119,24						430,00
06.09.01.87 -	DIDATICA DE LA EXPRESION CORPORAL	-	506,06	977,95	66,01	366,65		124,33	184,14				185,15	850,54
06.09.01.89 -	DIDACTICA EXPRESION MUSICAL	-		204,34	26,53	85,00			200,24	305,50				567,24
06.09.01.93 -	DIDACTICA EXPRESION PLASTICA	-		107,57		134,91		90,04	186,12	87,65				1.010,39
06.09.02.45 -	EDUCACION FISICA Y DEPORTIVA	-		1.557,49	59,71	1.457,57		77,44	49,40					
06.09.06.35 -	MUSICA	-		50,94				25,45	24,51					
06.10 -	**ECONOMIA**	**-**	**996,32**	**3.076,84**	**2.147,88**	**4.626,32**		**472,53**	**735,31**	**190,00**			**1.050,25**	**4.951,38**
06.10.00.00 -	ECONOMIA	-	496,40	200,14		27,84			59,41	190,00				1.314,20
06.10.02.25 -	ECONOMIA APLICADA	-	305,44	1.511,69	686,06	4.213,83		382,87	537,24				1.050,25	1.792,83
06.10.04.15 -	FUNDAMENTOS DEL ANALISIS ECONOMICO	-	23,36	1.123,68	172,02	384,65		89,66	47,03					
06.10.04.80 -	HISTORIA E INSTITUCIONES ECONOMICAS	-	171,12	241,33	1.289,80				91,63					1.844,35
06.12 -	**ESTADISTICA E INVESTIGACION OPERATIVA**	**-**	**195,08**	**4.061,60**	**783,64**	**2.193,68**		**163,76**	**713,42**					**4.176,81**
06.12.00.00 -	ESTADISTICA E INVESTIGACION OPERATIVA	-	107,48	2.213,88		0,00		71,39	53,31					4.176,81
06.12.02.65 -	ESTADISTICA E INVESTIGACION OPERATIVA	-	87,60	1.847,72	783,64	2.193,68		92,37	660,11					
06.13 -	**INGENIERIA GRAFICA, DISEÑO Y PROYECTOS**	**-**	**13.571,37**	**3.040,80**	**234,79**	**1.246,25**		**747,69**	**746,35**	**336,00**	**407,52**		**32,00**	**5.688,30**
06.13.00.00 -	INGENIERIA GRAFICA, DISEÑO Y PROYECTOS	-	277,52	486,42	35,01	113,74		272,25	144,19					5.018,30
06.13.03.05 -	EXPRESION GRAFICA EN LA INGENIERIA	-	5.014,26	800,12	26,96	590,41		227,71	269,69		203,76		32,00	
06.13.07.20 -	PROYECTOS DE INGENIERIA	-	7.077,77	850,92	154,82	287,38		159,11	121,73	122,00				170,00
06.13.10.00 -	SECCION DEPARTAMENTAL DE INGENIERIA GRAFICA, DISEÑO Y PROYECTOS	-	1.201,82	903,34	18,00	254,72		88,62	210,74	214,00	203,76			500,00
06.14 -	**FILOLOGIA ESPAÑOLA**	**-**	**155,34**	**2.840,71**	**3.278,33**	**528,82**	**442,80**	**223,85**	**900,07**					**5.004,74**
06.14.00.00 -	FILOLOGIA ESPAÑOLA	-	38,54	2.807,91	52,02	422,92		223,85	124,29					4.794,74
06.14.01.95 -	DIDACTICA DE LA LENGUA Y LITERATURA	-	116,80		399,13				132,92					120,00
06.14.05.67 -	LENGUA ESPAÑOLA	-			953,97	46,37			258,46					
06.14.05.75 -	LINGUISTICA GENERAL	-			908,94	59,53			193,66					
06.14.05.83 -	LITERATURA ESPAÑOLA	-		32,80	964,27		442,80		190,74					90,00
06.15 -	**FILOLOGIA INGLESA**	**-**	**86,88**	**3.898,18**	**1.983,05**	**686,17**		**290,16**	**890,35**				**216,44**	**2.231,37**
06.15.00.00 -	FILOLOGIA INGLESA	-							890,35					
06.15.03.45 -	FILOLOGIA INGLESA	-	86,88	3.898,18	1.983,05	686,17		290,16					216,44	2.231,37
06.16 -	**FISICA**	**-**	**239,44**	**1.712,43**	**724,74**	**1.530,48**		**1.464,52**	**854,69**	**192,50**			**726,00**	**914,00**
06.16.00.00 -	FISICA	-	169,36					542,62	54,86					24,00
06.16.00.38 -	ASTRONOMIA Y ASTROFISICA	-							117,74					
06.16.03.85 -	FISICA APLICADA	-	70,08	1.712,43	724,74	1.443,48		921,90	656,90	192,50			726,00	890,00
06.16.03.98 -	FÍSICA DE LA TIERRA	-				87,00			25,19					
06.17 -	**GEOLOGIA**	**-**	**812,15**	**1.795,32**		**481,43**		**3.827,73**	**968,83**	**4.843,50**	**548,33**			**480,48**
06.17.00.00 -	GEOLOGIA	-	812,15	1.305,34		481,43		3.727,96	732,90	3.240,00	548,33			480,48
06.17.10.00 -	SECCION DEPARTAMENTAL DE GEOLOGIA	-		489,98				99,77	235,93	1.603,50				
06.18 -	**INFORMATICA**	**-**		**3.430,10**	**1.380,42**	**2.843,69**		**98,92**	**1.754,25**					**1.184,17**
06.18.00.00 -	INFORMATICA	-		1.381,68		1.939,29		98,92	344,58					991,21
06.18.00.35 -	ARQUITECTURA Y TECNOLOGIA DE LOS COMPUTADORES	-		91,27	252,12				76,43					192,96
06.18.00.75 -	CIENCIA DE LA COMPUTACION E INTELIGENCIA ARTIFICIAL	-		202,76	143,24				196,50					
06.18.05.70 -	LENGUAJES Y SISTEMAS INFORMATICOS	-		1.754,39	985,06	904,40			1.136,74					
06.19 -	**INGENIERIA CARTOGRAFICA, GEODESICA Y FOTOGRAMETRIA**	**-**	**5.542,19**	**2.130,89**	**1.613,36**	**1.063,56**		**978,50**	**969,81**	**165,75**	**215,76**			**2.965,26**
06.19.00.00 -	INGENIERIA CARTOGRAFICA, GEODESICA Y FOTOGRAMETRIA	-	4.442,37	1.204,23	741,70	343,41		629,55	923,09	103,75				965,26
06.19.05.05 -	INGENIERIA CARTOGRAFICA, GEODESICA Y FOTOGRAMETRIA	-	1.099,82	926,66	871,66	720,15		348,95	46,72	62,00	215,76			2.000,00
06.20 -	**INGENIERIA ELECTRICA**	**-**	**964,77**	**861,85**	**314,74**	**3.595,68**		**2.270,14**	**1.606,50**	**937,25**			**267,42**	**828,48**
06.20.00.00 -	INGENIERIA ELECTRICA	-	953,09			2.109,00			1.022,26					399,50
06.20.05.35 -	INGENIERIA ELECTRICA	-	11,68	194,38	62,11	501,29		948,65	255,23	110,00			267,42	428,98
06.20.10.00 -	SECCION DEPARTAMENTAL DE INGENIERIA ELECTRICA	-		667,47	252,63	985,39		1.321,49	329,01	827,25				

ujaen.es

ANEXO I.2. ESTADO DE APLICACIÓN DE LOS CRÉDITOS PRESUPUESTARIOS SEGÚN ESTRUCTURA ORGÁNICA
Y ECONÓMICA DETALLADA POR CAPÍTULOS. ESPECIAL DETALLE CAPÍTULO II. EJERCICIO ECONÓMICO 2024

- En euros -

COD. DESCRIPCION	Capítulo 1 (1)	200-219 (2)	220.00 y 220.99 (3)	220.01 (4)	220.02 (5)	220.03 (6)	221,00 (7)	222 (8)	223 (9)	224-225 (10)	226.01 (11)	226.02-226.04 (12)	226.06 (13)
06.21 - INGENIERIA MECANICA Y MINERA	**-**	**13.536,02**	**2.961,33**	**1.616,28**	**2.951,57**		**11.224,54**	**1.925,12**	**3.166,80**				
06.21.00.00 - INGENIERIA MECANICA Y MINERA	-	5.623,22	1.286,03		237,36		353,89	354,47	412,25				
06.21.02.95 - EXPLOTACION DE MINAS	-	801,28	127,13		16,87		1.498,29	126,96	891,62				
06.21.05.10 - INGENIERÍA DE LA CONSTRUCCIÓN	-	525,25	88,14	17,50	121,25		185,38	86,95	693,30				
06.21.05.15 - INGENIERÍA DE LOS PROCESOS DE FABRICACIÓN	-	747,52	107,10	562,84	149,73		1.595,57	220,18					
06.21.05.45 - INGENIERIA MECANICA	-	620,39	226,27	54,90	1.801,44		2.572,13	285,01					
06.21.05.90 - MAQUINAS Y MOTORES TERMICOS	-	3.089,68	126,60		214,68		2.013,44	222,73					
06.21.06.00 - MECANICA DE FLUIDOS	-	1.471,68	136,60	641,68	32,33		2.623,53	322,00	583,25				
06.21.06.05 - MECANICA DE LOS MEDIOS CONTINUOS Y TEORIA DE ESTRUCTURAS	-		136,62	339,36	305,08		242,19	236,40	360,25				
06.21.07.10 - PROSPECCION E INVESTIGACION MINERA	-	657,00	69,55		72,83			47,26	226,13				
06.21.10.00 - SECCION DEPARTAMENTAL DE INGENIERIA MECANICA Y MINERA	-		657,29				140,12	23,16					
06.22 - INGENIERIA QUIMICA, AMBIENTAL Y DE LOS MATERIALES	**-**	**7.747,95**	**2.201,76**	**1.364,68**	**1.869,82**		**9.618,99**	**1.437,74**	**1.431,25**			**192,63**	**2.592,09**
06.22.00.00 - INGENIERIA QUIMICA, AMBIENTAL Y DE LOS MATERIALES	-	1.905,47	106,35		79,50			185,01				192,63	2.592,09
06.22.00.65 - CIENCIAS DE LOS MATERIALES E INGENIERIA METALURGICA	-	2.175,07	557,41	106,25	680,43		1.791,32	155,06					
06.22.05.55 - INGENIERIA QUIMICA	-	1.304,37	911,80	727,58	851,88		1.557,11	412,20	213,75				
06.22.07.90 - TECNOLOGIA DEL MEDIO AMBIENTE	-	14,87	120,55	37,44	43,66		84,16	80,21	220,00				
06.22.10.00 - SECCION DEPARTAMENTAL DE INGENIERIA QUIMICA, AMBIENTAL Y DE LOS MATERIA	-	2.348,17	505,65	493,41	214,35		6.186,40	605,26	997,50				
06.23 - LENGUAS Y CULTURAS MEDITERRANEAS	**-**	**92,96**	**838,34**	**837,55**	**444,97**		**12,15**	**554,92**					**3.055,63**
06.23.00.00 - LENGUAS Y CULTURAS MEDITERRANEAS	-		283,88					119,59					2.788,12
06.23.02.85 - ESTUDIOS ARABES E ISLAMICOS	-	57,92	32,46	20,00	408,34		12,15	77,49					
06.23.03.35 - FILOLOGIA FRANCESA	-	35,04	295,07	513,87				188,36					267,51
06.23.03.40 - FILOLOGIA GRIEGA	-		13,27	247,78				46,33					
06.23.03.55 - FILOLOGIA LATINA	-		55,32	55,90				76,71					
06.23.07.96 - TEORIA DE LA LITERATURA Y LITERATURA COMPARADA	-		158,34		36,63			46,44					
06.24 - MATEMATICAS	**-**	**525,60**	**1.614,34**	**150,85**	**3.264,15**		**19,55**	**743,33**					**868,08**
06.24.00.00 - MATEMATICAS	-		505,00		2.594,30		19,55	52,60					124,63
06.24.00.05 - ALGEBRA	-		95,85	111,16				63,23					
06.24.00.15 - ANALISIS MATEMATICO	-		15,32					24,31					
06.24.04.40 - GEOMETRIA Y TOPOLOGIA	-		69,84					26,56					100,00
06.24.05.95 - MATEMATICA APLICADA	-	525,60	800,53	39,69	582,73			449,67					643,45
06.24.10.00 - SECCION DEPARTAMENTAL DE MATEMATICAS	-		127,80		87,12			126,96					
06.25 - PEDAGOGIA	**-**	**116,80**	**4.980,51**	**233,08**	**4.893,67**		**531,67**	**667,12**	**0,00**			**3.369,21**	**4.818,05**
06.25.00.00 - PEDAGOGIA	-		2.182,81		826,35		404,04	49,67					1.838,05
06.25.02.15 - DIDACTICA Y ORGANIZACION ESCOLAR	-	81,76	2.165,60	153,13	2.821,03		127,63	473,62	0,00			2.719,44	1.320,00
06.25.06.25 - METODOS DE INVESTIGACION Y DIAGNOSTICO EN EDUCACION	-	35,04	179,15	64,82	978,62			72,81					1.135,00
06.25.08.05 - TEORIA E HISTORIA DE LA EDUCACION	-		452,95	15,13	267,67			71,02				649,77	525,00
06.26 - PSICOLOGIA	**-**	**2.568,42**	**11.657,38**	**2.509,31**	**8.746,46**		**732,15**	**2.698,20**	**85,50**			**3.076,87**	**18.604,65**
06.26.00.00 - PSICOLOGIA	-		3.574,07		1.609,33		117,30	345,15				682,40	6.548,04
06.26.06.20 - METODOLOGIA DE LAS CIENCIAS DEL COMPORTAMIENTO	-	153,48	206,05		1.259,67		16,14	169,33					
06.26.06.80 - PERSONALIDAD, EVALUACION Y TRATAMIENTO PSICOLOGICO	-	93,44	1.257,91	903,99	893,71		77,74	428,77					1.707,45
06.26.07.25 - PSICOBIOLOGIA	-	659,92	1.411,38	33,21	607,44		520,97	155,08					850,00
06.26.07.30 - PSICOLOGIA BASICA	-	981,12	1.299,81	551,34	810,44			281,00					2.680,00
06.26.07.35 - PSICOLOGIA EVOLUTIVA Y DE LA EDUCACION	-	587,50	2.347,94	397,80	2.489,29			531,20					1.804,55
06.26.07.40 - PSICOLOGIA SOCIAL	-		808,47	214,69	509,71			322,46				2.077,57	981,32
06.26.08.13 - TRABAJO SOCIAL Y SERVICIOS SOCIALES	-	92,96	751,75	408,28	566,87			465,21	85,50			316,90	4.033,29
06.27 - QUIMICA FISICA Y ANALITICA	**-**	**35,04**	**1.886,35**	**477,19**	**967,57**		**10.418,53**	**1.042,21**	**207,75**				**287,30**
06.27.00.00 - QUIMICA FISICA Y ANALITICA	-	35,04	1.531,92		345,33		1.529,29	146,52					
06.27.07.50 - QUIMICA ANALITICA	-		262,33	376,82	272,68		4.759,97	490,68	207,75				287,30
06.27.07.55 - QUIMICA FISICA	-		92,10	100,37	349,56		4.129,27	405,01					
06.28 - QUIMICA INORGANICA Y ORGANICA	**-**	**93,44**	**1.566,19**		**792,81**		**8.879,07**	**896,43**	**120,80**				**570,40**
06.28.00.00 - QUIMICA INORGANICA Y ORGANICA	-	93,44	1.444,65		397,76		863,38	60,98	7,80				570,40
06.28.07.60 - QUIMICA INORGANICA	-		111,93		276,47		1.898,64	385,75					
06.28.07.65 - QUIMICA ORGANICA	-		9,61		118,58		6.117,05	449,70	113,00				
06.30 - CIENCIAS DE LA SALUD	**-**	**1.400,83**	**4.071,43**	**1.867,77**	**4.132,25**		**25.212,90**	**1.557,07**	**220,00**	**14,64**		**8.640,75**	**1.129,34**
06.30.00.00 - CIENCIAS DE LA SALUD	-		2.076,95		515,63		725,35	149,79					625,00
06.30.00.27 - ANATOMIA Y EMBRIOLOGIA HUMANA	-	0,00	964,97		959,30		298,60	164,55					108,98
06.30.00.90 - CIRUGIA	-							115,94					
06.30.04.10 - FISIOLOGIA	-	57,84	16,17	255,53	678,80		10.022,83	243,49					30,00
06.30.04.13 - FISIOTERAPIA	-	186,69	644,61	110,35	1.312,40		1.392,82	364,97		14,64		8.255,66	365,36
06.30.05.66 - INMUNOLOGIA	-		32,66	89,81			3.238,03	74,51					

ANEXO I.2. ESTADO DE APLICACIÓN DE LOS CRÉDITOS PRESUPUESTARIOS SEGÚN ESTRUCTURA ORGÁNICA
Y ECONÓMICA DETALLADA POR CAPÍTULOS. ESPECIAL DETALLE CAPÍTULO II. EJERCICIO ECONÓMICO 2024

- En euros -

COD.	DESCRIPCION	Capítulo 1 (1)	200-219 (2)	220.00 y 220.99 (3)	220.01 (4)	220.02 (5)	220.03 (6)	221,00 (7)	222 (8)	223 (9)	224-225 (10)	226.01 (11)	226.02-226.04 (12)	226.06 (13)
06.30.06.10	MEDICINA	-			330,41									
06.30.06.15	MEDICINA PREVENTIVA Y SALUD PUBLICA	-	116,46	169,83		429,93		129,32	126,02				385,09	
06.30.06.30	MICROBIOLOGÍA	-	1.039,84	166,24	1.081,67	236,19		9.405,95	317,80	220,00				
06.31	**PATRIMONIO HISTÓRICO**	**-**		**1.711,19**	**5.718,85**	**95,29**		**633,46**	**633,65**	**6.423,15**				**1.679,53**
06.31.00.00	PATRIMONIO HISTÓRICO	-		1.672,03					76,05	599,62				
06.31.00.33	ARQUEOLOGIA	-			93,60					780,50				312,84
06.31.04.65	HISTORIA DEL ARTE	-			5.082,28	95,29			385,14	3.046,78				1.366,69
06.31.04.85	HISTORIA MEDIEVAL	-		39,16	269,96			189,78	172,46	742,25				
06.31.06.95	PREHISTORIA	-			273,01			443,68		1.254,00				
06.32	**ANTROPOLOGÍA, GEOGRAFÍA E HISTORIA**	**-**	**496,51**	**1.839,17**	**3.305,53**	**349,97**		**355,26**	**761,80**	**4.392,25**	**85,62**		**786,50**	**3.045,87**
06.32.00.00	ANTROPOLOGÍA, GEOGRAFÍA E HISTORIA	-	117,97	1.290,35	19,34			295,47	75,23	4.263,50			786,50	1.950,87
06.32.00.10	ANÁLISIS GEOGRÁFICO REGIONAL	-	57,92	50,20	663,16	119,26		3,33	199,93					
06.32.00.30	ANTROPOLOGÍA SOCIAL	-		140,79	841,95				95,19					592,00
06.32.04.30	GEOGRAFÍA FÍSICA	-							53,77					
06.32.04.35	GEOGRAFÍA HUMANA	-	57,82	145,48					41,31					
06.32.04.45	HISTORIA ANTIGUA	-		170,80	1.099,54	139,97		6,41	134,26	114,25				130,00
06.32.04.50	HISTORIA CONTEMPORÁNEA	-	262,80	16,81	666,55	36,18			77,38					300,00
06.32.04.90	HISTORIA MODERNA	-	0,00	24,74	14,99	54,56		50,05	84,73	14,50	85,62			73,00
06.33	**INGENIERIA ELECTRONICA Y AUTOMATICA**	**-**	**373,76**	**2.439,00**	**1.302,23**	**5.913,30**		**10.539,83**	**1.886,39**	**103,12**			**75,00**	**1.565,83**
06.33.00.00	INGENIERIA ELECTRONICA Y AUTOMATICA	-		2.380,67		5.727,05		28,85	843,44	103,12				1.205,83
06.33.05.20	INGENIERIA DE SISTEMAS Y AUTOMATICA	-	181,04	58,33	372,88			2.692,70	296,04					360,00
06.33.07.85	TECNOLOGIA ELECTRONICA	-	192,72		929,35	138,60		3.977,26	746,91				75,00	
06.33.10.00	SECCION DEPARTAMENTAL DE INGENIERIA ELECTRONICA Y AUTOMATICA	-				47,65		3.841,02						
06.34	**INGENIERIA DE TELECOMUNICACIONES**	**-**	**568,38**	**2.139,60**	**457,62**	**461,88**		**3.309,46**	**789,49**				**287,33**	**198,40**
06.34.00.00	INGENIERIA DE TELECOMUNICACIONES	-		32,43				1.097,10	115,23				287,33	198,40
06.34.05.60	INGENIERIA TELEMATICA	-	86,88	803,82	251,46	351,02		1.578,54	397,33					
06.34.08.00	TEORIA DE LA SEÑAL Y COMUNICACION	-	481,50	1.303,35	206,16	110,86		633,82	276,93					
06.35	**ENFERMERIA**	**-**	**1.734,27**	**3.803,34**	**889,49**	**5.585,03**		**17.597,14**	**1.016,19**	**488,50**	**9,47**		**2.980,38**	**13.435,25**
06.35.00.00	ENFERMERIA	-	1.675,94	1.652,10		3.873,57		7.927,56	71,44		9,47			9.101,25
06.35.02.55	ENFERMERIA	-	58,33	2.151,24	889,49	1.711,46		9.669,58	944,75	488,50			2.980,38	4.334,00
06.36	**ORGANIZACIÓN DE EMPRESAS, MARKETING Y SOCIOLOGÍA**	**-**	**1.061,92**	**5.501,51**	**1.429,12**	**2.046,16**		**1.734,17**	**1.749,75**	**586,50**			**6.273,07**	**17.701,40**
06.36.00.00	ORGANIZACIÓN DE EMPRESAS, MARKETING Y SOCIOLOGÍA	-	759,34	3.714,47		682,26		421,32	56,30				5.654,45	3.173,77
06.36.00.95	COMERCIALIZACIÓN E INVESTIGACIÓN DE MERCADOS	-	88,86	528,95	392,14	621,80			462,89	333,00			265,30	4.732,73
06.36.06.50	ORGANIZACIÓN DE EMPRESAS	-	213,72	1.188,09	657,01	635,23		1.312,85	976,33	253,50			353,32	7.958,85
06.36.07.75	SOCIOLOGÍA	-		70,00	379,97	106,87			254,23					1.836,05
06.37	**ECONOMÍA FINANCIERA Y CONTABILIDAD**	**-**	**1.173,73**	**3.108,19**	**152,55**	**3.031,28**		**150,70**	**620,86**				**381,79**	**1.308,08**
06.37.00.00	ECONOMÍA FINANCIERA Y CONTABILIDAD	-	1.088,45	1.630,25		2.558,12		150,70	68,91					1.011,71
06.37.02.30	ECONOMÍA FINANCIERA Y CONTABILIDAD	-	85,28	1.477,94	152,55	473,16			551,95				381,79	296,37
06.38	**DERECHO PÚBLICO Y DERECHO PRIVADO ESPECIAL**	**-**	**265,14**	**2.272,57**	**6.246,76**	**1.205,82**			**802,32**				**47,23**	**5.373,57**
06.38.00.00	DERECHO PÚBLICO Y DERECHO PRIVADO ESPECIAL	-		253,30		260,57			53,00					
06.38.00.70	CIENCIA POLÍTICA Y DE LA ADMINISTRACIÓN	-		221,35	249,55	89,59			138,18					504,65
06.38.01.40	DERECHO DEL TRABAJO Y SEGURIDAD SOCIAL	-	151,84	1.281,69	3.376,53	653,78			310,92				47,23	1.652,54
06.38.01.55	DERECHO INTERNACIONAL PRIVADO	-	113,30		2.165,29				72,51					
06.38.01.65	DERECHO MERCANTIL	-		246,98	415,04	151,64			135,12					1.503,64
06.38.04.70	HISTORIA DEL DERECHO Y DE LAS INSTITUCIONES	-		269,25	40,35	50,24			92,59					1.712,74
06.39	**DERECHO PÚBLICO**	**-**	**38,54**	**1.566,64**	**3.291,82**	**1.209,10**		**215,80**	**555,50**					**1.713,68**
06.39.00.00	DERECHO PÚBLICO	-		920,56		267,90		211,15	63,75					
06.39.01.25	DERECHO ADMINISTRATIVO	-	38,54	360,02	580,82	751,20			211,49					1.303,08
06.39.01.35	DERECHO CONSTITUCIONAL	-		286,06	2.711,00	190,00		4,65	280,26					410,60
06.40	**DERECHO PÚBLICO Y COMÚN EUROPEO**	**-**	**23,36**	**1.781,77**	**2.109,63**	**1.454,77**		**289,04**	**530,52**				**115,49**	**844,01**
06.40.00.00	DERECHO PÚBLICO Y COMÚN EUROPEO	-		256,42		433,50		125,01	88,83					772,00
06.40.01.45	DERECHO ECLESIASTICO DEL ESTADO	-		118,47	304,80	149,76			23,81					
06.40.01.60	DERECHO INTERNACIONAL PUBLICO Y RELACIONES INTERNACIONALES	-		625,22	242,57	330,93		164,03	221,44				62,99	72,01
06.40.01.75	DERECHO PROCESAL	-	23,36	610,87	1.165,54	446,63			146,85				52,50	
06.40.01.80	DERECHO ROMANO	-		170,79	396,72	93,95			49,59					
06	**DEPARTAMENTOS UNIVERSITARIOS (Gasto en orgánicas descentralizadas)**	**-**	**5.874,56**	**4.345,62**	**6.250,01**	**16.579,76**		**8.366,22**	**3.039,23**	**153.080,69**	**141,69**	**0,00**	**4.538,43**	**768.546,53**
06.02.02.20.AQ	Biodiversidad faunística del Campus de Las Lagunillas (Universidad de Jaén): ecoe	-						49,80						
06.03.00.00.ID	PROYECTO INNOVACIÓN DOCENTE: BIOLOGÍA EXPERIMENTAL	-												40,00
06.03.00.50.AJ	APRENDIZAJE COLABORATIVO INTERPROFESIONAL ENTRE LOS ESTUDIANTES DEL Á	-												
06.03.04.20.AO	Diseño Experimental y Método Científico. Despertando Vocaciones	-		53,15										120,00

ujaen.es

ANEXO I.2. ESTADO DE APLICACIÓN DE LOS CRÉDITOS PRESUPUESTARIOS SEGÚN ESTRUCTURA ORGÁNICA
Y ECONÓMICA DETALLADA POR CAPÍTULOS. ESPECIAL DETALLE CAPÍTULO II. EJERCICIO ECONÓMICO 2024

- En euros -

COD. DESCRIPCION	Capítulo 1 (1)	200-219 (2)	220.00 y 220.99 (3)	220.01 (4)	220.02 (5)	220.03 (6)	221,00 (7)	222 (8)	223 (9)	224-225 (10)	226.01 (11)	226.02-226.04 (12)	226.06 (13)
06.08.02.05.AA - 3C4LIFE_Erasmus + KA3 -													
06.08.02.10.AE - "HACIA UNA INTEGRACIÓN DE LA NEURODIVERSIDAD EN EDUCACIÓN INFANTIL Y I -				22,95									719,00
06.09.00.00.ID - PROYECTO INNOVACIÓN DOCENTE: DIDÁCTICA DE LA EXPRESIÓN MUSICAL, PLÁSTI -							742,90						1.235,00
06.09.01.87.AC - SUBV. ESP. ERASMUS + SPORT ACTIVITIES FOR PEOPLE WITH DOWN¿S SYNDROMI -													
06.09.01.87.AO - Acción 1 POATCEE 2023. Beca de Formación de Postgrado 12M -													
06.09.01.87.AR - ACTIVATE. Uso de dispositivos inteligentes para la promoción de la actividad física -		863,70											
06.09.01.87.AS - La autorregulación como medio para aprender a aprender -													450,00
06.09.01.87.BO - Creación de Situaciones de Aprendizaje para la Vida, mediante el modelo de Auto -													278,65
06.10.00.00.ID - PROYECTO INNOVACIÓN DOCENTE: ECONOMÍA -			180,64										948,00
06.10.02.25.34 - REVISTA DE ESTUDIOS EMPRESARIALES -													
06.10.02.25.A9 - SUBV.ESP.CEICE. "AULAS DE INTERNACIONALIZACION". CATEDRAS ANDALUZAS DE -													
06.10.02.25.AM - Cumplimiento fiscal y compromiso social de los alumnos en el ámbito de la fiscali -													915,00
06.10.02.25.AN - La WebQuest: estrategia constructiva en el aprendizaje en "Internacionalización I -													165,00
06.10.02.25.AO - Mejora de la competencia digital docente mediante el Aprendizaje Basado en Prc -													660,00
06.12.00.00.ID - PROYECTO INNOVACIÓN DOCENTE: ESTADÍSTICA E INVESTIGACIÓN OPERATIVA -			14,52										
06.12.02.65.AG - Diseño e implementación de estrategias de gamificación bilingües en el ámbito d -													
06.13.00.00.ID - PROYECTO INNOVACIÓN DOCENTE: INGENIERÍA GRÁFICA, DISEÑO Y PROYECTOS -					166,98		248,05						
06.13.03.05.AG - Metal Madrid 2022 -					25,50								
06.15.00.00.ID - PROYECTO INNOVACIÓN DOCENTE: FILOLOGÍA INGLESA -													700,00
06.15.03.45.AE - KA2 Supporting Academics to Become INTERNATIONAL EDUCATORS through Profe -													
06.15.03.45.AM - One Stop CLIL Europe Referencia: KA220-SCH-05539825 -													
06.17.01.20.AE - OLIMPIADA ESPAÑOLA DE GEOLOGIA -													
06.17.04.27.AE - Acción 1 POATCEE 2023. Beca de Formación de Grado 12M -													
06.18.00.00.ID - PROYECTO INNOVACIÓN DOCENTE: INFORMÁTICA -					1.142,86								
06.18.05.70.BG - TutorBot: Tutorización de asignaturas utilizando tecnologías del lenguaje basadas -			22,00									50,00	
06.18.05.70.BQ - Acción 7 POATCEE 2023. PlanT_Acc7_007. Fase semilla EBC408 -													
06.20.05.35.AS - Acción 1 POATCEE 2023. Beca de Formación de Postgrado 12M -							500,00						
06.20.05.35.AU - Creación e implantación de actividades interactivas con H5P para Instalaciones el -							34,50						
06.21.00.00.ID - PROYECTO INNOVACIÓN DOCENTE: INGENIERÍA MECÁNICA Y MINERA -													
06.21.05.10.AC - Metodología docente para la aplicación de nuevas tecnologías en el análisis de pa -									198,50				
06.21.05.45.AR - Acreditación actividades transferencia del conocimiento -													
06.21.06.00.AM - Acción 5 POAT 2023. PlanT_2023_Acción5_006. Sesión Especial y Foro Empresari -													
06.21.06.05.AG - MEJORA Y AMPLIACIÓN DE LA WEB WIPACE PARA EL DESARROLLO DE TÉCNICAS D -													
06.22.00.00.ID - PROYECTO INNOVACIÓN DOCENTE: INGENIERÍA QUÍMICA, AMBIENTAL Y DE LOS M -			77,56									448,59	1.980,10
06.22.00.65.BG - EMINReM_Master Programme in Eco-Mining and Innovative Natural Resources M -													
06.22.00.65.BI - Teachers Upskilling for WELL-being in multicultural classroom -													
06.22.00.65.BM - El aprendizaje en alternancia como herramienta motivacional y aproximación a la -													78,01
06.22.05.55.51 - SUBV. ESPECIFICA CONVENIO COI UJA . GASTOS DE LOS BECARIOS -													
06.22.07.90.AB - ESCAPE LABORATORY -													300,00
06.24.00.00.ID - PROYECTO INNOVACIÓN DOCENTE: MATEMÁTICAS -					169,42								
06.24.00.05.AA - Recursos audiovisuales para el aprendizaje de las matemáticas -													314,60
06.24.05.95.14 - SUVB. REVISTA JAEN JOURNAL ON APPROXIMATION -													
06.25.00.00.ID - PROYECTO INNOVACIÓN DOCENTE: PEDAGOGÍA -					950,00								
06.25.02.15.AJ - Metodologías colaborativas para la transformación social y el desarrollo sostenible -													360,00
06.25.02.15.AK - Elaboración de materiales neurodidácticos de utilidad para el docente: buenas pra -				1.500,00									
06.25.02.15.AZ - Orientación y tutoría en la Universidad de Jaén. Explorando el camino hacia unas I -													
06.26.00.00.ID - PROYECTO INNOVACIÓN DOCENTE: PSICOLOGÍA -					79,99								1.548,00
06.26.06.80.AB - SUBV. ESP. ERASMUS +.¿Setting the ground for a multi-level approach on develop -													
06.26.06.80.BF - Acción 8.2 IPR453 (PROCORE) -													
06.26.07.35.AJ - LOS EFECTOS EDUCATIVOS Y PSICOLÓGICOS DEL USO EXCESIVO DE LAS TIC EN EL Á -													1.000,00
06.26.07.40.45 - SUBV. ESPECIFICA M. PILAR BERRIOS MARTOS -													
06.26.08.13.AS - Acción 1 POATCEE 2023. Beca de Formación de Postgrado 12M -													
06.27.00.00.ID - PROYECTO INNOVACIÓN DOCENTE: QUÍMICA FÍSICA Y ANALÍTICA -			26,62		174,00								40,00
06.30.00.27.AH - Uso de la aplicación Complete Anatomy en el Grado de Medicina -													
06.30.04.13.AU - Acción 8 POATCEE 2022. PlanT_2023_Acc8_001. Software de rehabilitación vestib -													
06.30.06.30.69 - SUBV. DE LA SOCIEDAD ESPAÑOLA DE MICROBIOLOGÍA PARA ORGANIZAR EL "XX (-													
06.30.06.30.AE - SUBV. ESP. CURSO "APLICACION DE METODOS BIOLOGICOS EN EL CONTROL DE M -													
06.31.00.33.AA - Acción 1 POATCEE 2023. Beca de Formación de Grado 6M -													
06.31.04.85.AR - Donación para la financiación de proyectos del Área de Historia Medieval -													
06.31.06.95.AC - REC(onectando con la Prehistoria). El audiovisual como herramienta de aprendiza -													
06.32.04.45.AQ - Estrategias motivacionales y de aprendizaje: visitas a las salinas giennenses como -									574,00				
06.32.04.90.AL - Acción 1 POATCEE 2023. Beca de Formación de Grado 12M -													

ANEXO I.2. ESTADO DE APLICACIÓN DE LOS CRÉDITOS PRESUPUESTARIOS SEGÚN ESTRUCTURA ORGÁNICA
Y ECONÓMICA DETALLADA POR CAPÍTULOS. ESPECIAL DETALLE CAPÍTULO II. EJERCICIO ECONÓMICO 2024

- En euros -

COD. DESCRIPCION	Capítulo 1 (1)	200-219 (2)	220.00 y 220.99 (3)	220.01 (4)	220.02 (5)	220.03 (6)	221,00 (7)	222 (8)	223 (9)	224-225 (10)	226.01 (11)	226.02-226.04 (12)	226.06 (13)
06.33.00.00.ID - PROYECTO INNOVACIÓN DOCENTE: INGENIERÍA ELECTRÓNICA Y AUTOMÁTICA -					248,05								592,90
06.33.05.20.AX - PROJECT NEXTGENG CONTRACT NO2022 1 RO01 KA220 HED 000088365 -													
06.33.05.20.BB - Internet de las Cosas en las prácticas de laboratorio y Trabajos de Fin de Grado m -			0,00				322,78						425,00
06.33.07.85.AR - Acción 1 POATCEE 2023. Beca de Formación de Postgrado 12M -					255,00		123,00						
06.33.07.85.AT - Canal de vídeos en inglés y herramienta de evaluación online para el aprendizaje a -							29,04						
06.33.07.85.AU - B-learning en el aprendizaje de la ingeniería. Simulación y experimentación -					93,65		263,18						425,00
06.34.00.00.ID - PROYECTO INNOVACIÓN DOCENTE: INGENIERÍA DE TELECOMUNICACIÓN -							32,91						
06.35.02.55.AD - Uso y efectividad de la simulación clínica avanzada y con Realidad Virtual inmersi -													
06.35.02.55.AO - La Radio Universitaria como recurso para la formación en Educación para la Salud -					71,85								
06.36.06.50.AQ - OPORTUNIDADES EMPRESARIALES DESDE EL ÁMBITO DOCENTE -									916,00				
06.36.06.50.AR - El juego como herramienta de aprendizaje en el aula: Breakout-Edu y Escape Roo -													150,00
06.36.06.50.AS - LECCIÓN PRÁCTICA AUDIOVISUAL I. LA EMPRESA FAMILIAR ANDALUZA: SUCESIÓN -													
06.36.06.50.AT - ESTUDIANTES Y ORGANIZACIONES UNIDOS POR LA RESPONSABILIDAD SOCIAL COF -													495,00
06.38.00.00.ID - PROYECTO INNOVACIÓN DOCENTE: DERECHO PÚBLICO Y DERECHO PRIVADO ESPE -		611,64											
06.38.04.70.AM - INVESTIGACIÓN E INNOVACIÓN EN LAS PRÁCTICAS DOCENTES BAJO LOS PARÁME -									488,00				
06.40.01.60.AB - El uso de tecnologías de realidad virtual (RV) para reproducir las instituciones de l -													
06.40.01.75.AA - LA ENSEÑANZA DE TÉCNICAS DE INTERROGATORIO Y EL ROLE-PLAYING COMO INS -													
06.AD - DESPLAZAMIENTO ADSCRIPCIÓN DOCENCIA -													
06.PD - PRÁCTICAS DOCENTES FUERA DEL AULA FINANCIADAS POR SERVICIO GENERALES -									119.620,60				
06.XX.XX.XX.XX - DEPARTAMENTOS UNIVERSITARIOS -		4.399,22	3.971,13	4.727,06	13.202,46		6.020,06	3.039,23	31.283,59	141,69	0,00	4.039,84	754.607,27
07 - CÁTEDRAS UNIVERSITARIAS -		**1.903,96**	**283,14**		**216,59**		**689,43**	**1.023,58**		**0,00**		**4.178,00**	**64.243,06**
07.00.65.02 - C.U. MIGUEL PÉREZ LUQUE EN TECNOLOGÍAS INDUSTRIALES APLICADAS A LA INGENII -													
07.00.65.03 - C.U. EPC GROUPE PARA LA FORMACIÓN Y EL DESARROLLO DE TECNOLOGÍAS MINERA -												726,00	3.481,69
07.00.95.01 - C.U. CAJA RURAL DE JAEN JOSE LUIS GARCIA-LOMAS HERNANDEZ, DE ECONOMIA, CO -		282,66						1.000,42				1.892,95	9.640,80
07.01.40.01 - A.U. "JOSÉ VIDA SORIA" -		90,75	199,65									229,90	1.648,13
07.01.60.01 - C.U. ASTROANDALUS EN ESTUDIOS AEROESPACIALES Y ASTRONOMICOS -		35,04											146,64
07.01.60.01.AA - IX Encuentro Inter. Red Latinoamericana y Caribe Espacio (ReLaCa-Espacio) "Las n -													4.540,07
07.01.65.03 - C.U. COAG-CREA de derecho agroalimentario y del dominio público hidráulico -			83,49				10,01						2.772,86
07.02.25.03 - C.U. DE TURISMO DE INTERIOR DE LA UNIVERSIDAD DE JAEN -													19.851,04
07.02.25.03.AA - SUBVENCIÓN DE JUNTA ANDALUCÍA A LA C.U. DE TURISMO DE INTERIOR DE LA UJ -													
07.02.25.04 - C.U. VIALTERRA-SOLPRIGA DE SISTEMAS DE INFORMACIÓN ECONÓMICA -		735,84											225,13
07.04.45.01 - C.U. "CATEDRA DBJ CALDERON DE EGIPTOLOGIA" -							81,33						148,65
07.04.80.01 - C.U. PIERALISI DE ESTUDIOS ECONÓMICOS E HISTÓRICOS DE LA EMPRESA OLEÍCOLA -													2.114,07
07.05.45.01 - C.U. SAPA -													
07.05.70.01 - C.U. Isdefe/CETEDEX-UJA -		328,62			216,59		598,09			0,00		649,65	13.727,59
07.06.50.01 - C.U. DE EMPRESA FAMILIAR -		431,05						23,16					5.486,18
07.06.50.03 - C.U. DE EMPRENDIMIENTO "FULGENCIO MESEGUER" DE LA UJA -												679,50	300,00
07.06.50.04 - C.U. EN ECONOMIA SOCIAL -													160,21
Total Universidad de Jaén	**93.687.039,61**	**3.911.491,90**	**249.744,81**	**752.370,97**	**165.523,10**	**1.007,15**	**3.380.137,92**	**243.864,39**	**282.526,99**	**306.705,14**	**23.148,00**	**674.172,51**	**2.092.116,33**

ANEXO I.2. ESTADO DE APLICACIÓN DE LOS CRÉDITOS PRESUPUESTARIOS SEGÚN ESTRUCTURA ORGÁNICA
Y ECONÓMICA DETALLADA POR CAPÍTULOS. ESPECIAL DETALLE CAPÍTULO II. EJERCICIO ECONÓMICO 2024

- En euros -

COD. DESCRIPCION	226.08-226.99 (14)	227 (15)	230-233 (16)	Total Cap.2 (17) = (2 a 16)	Capítulo 3 (18)	Capítulo 4 (19)	Capítulo 5 (20)	Capítulo 6 (21)	Capítulo 8 (22)	Capítulo 9 (23)	TOTAL (24) = (1 + 17 a 23)
01 - ÓRGANOS DE GOBIERNO COLEGIADOS	**21.409,63**	**23.807,99**	**6.703,17**	**116.799,73**				**1.811,98**			**288.130,44**
01.01 - CONSEJO DE DIRECCIÓN	13.488,54	84,89	2.348,51	72.615,02				724,84			73.339,86
01.02 - CONSEJO DE GOBIERNO			114,92	114,92							114,92
01.03 - CLAUSTRO UNIVERSITARIO	289,44	3.882,32	739,33	4.911,09							4.911,09
01.04 - CONSEJO SOCIAL	7.631,65	19.840,78	3.500,41	39.158,70				1.087,14			209.764,57
02 - ÓRGANOS DE GOBIERNO UNIPERSONALES	**95.145,43**	**633.155,26**	**355.982,48**	**2.107.732,51**		**5.085.088,74**		**11.397.656,69**			**18.595.277,94**
02.01 - VICERRECTORADO DE PERSONAL DOCENTE E INVESTIGADOR	824,37	5.915,74	2.482,64	18.074,74							18.074,74
02.02 - VICERRECTORADO DE ENSEÑANZAS OFICIALES	4.756,68	8.894,54	2.907,26	23.678,76		62.474,05		1.790,84			88.943,65
02.03 - VICERRECTORADO DE INVESTIGACIÓN Y TRANSFERENCIA DEL CONOCIMIENTO	3.134,78	49.498,70	15.221,02	99.996,22		908.743,84		56.547,08			1.065.287,14
02.03.42 - S.E. PROGRAMA BECAS DE FORMACION PERSONAL INVESTIGADOR. FPI.				0,00				2.056,21			2.056,21
02.03.43 - S.E. PROGRAMA FORMACION DE PROFESORADO UNIVERSITARIO .FPU.				0,00				508,30			508,30
02.03.AB - A. INVESTIGACION PROGRAMA RAMÓN Y CAJAL 2019- BIENVENIDA GILBERT LOPEZ				0,00				21.056,43			21.056,43
02.03.AC - A. INVESTIGACION PROGRAMA RAMÓN Y CAJAL 2019- JOSE MIGUEL MANZANO PREGO				0,00				25.175,03			25.175,03
02.03.AD - A. INVESTIGACION PROGRAMA BEATRIZ GALINDO 2020-ANGEL GALÁN MARTIN				0,00				48.992,04			48.992,04
02.03.AE - A. INVESTIGACION PROGRAMA BEATRIZ GALINDO 2020- JORGE PEREZ FERNANDEZ				0,00				40.379,32			40.379,32
02.03.AF - A. INVESTIGACION PROGRAMA DOCTORES PAIDI -Convocatoria 2020				0,00				48.694,51			48.694,51
02.03.AJ - A. INVEST. PROGRAMA FPI CONV. 2020				0,00				49.410,88			49.410,88
02.03.AL.01 - MRR.C21.I4 RECUALIFICACION_AYUDAS MARGARITA SALAS-FORMACION DOCTORES				0,00				563.194,26			563.194,26
02.03.AL.02 - MRR.C21.I4 RECUALIFICACION_AYUDAS PROFESORADO-MOVILIDAD				0,00				10,80			10,80
02.03.AL.03 - MRR.C21.I4 RECUALIFICACION_AYUDAS MARIA ZAMBRANO-ATRACCION TALENTO IN				0,00				150.582,90			150.582,90
02.03.AM - A. INVEST. PROGRAMA FORMACION PROFESORADO UNIVERSITARIO- FPU CONV. 2020				0,00				226.784,29			226.784,29
02.03.AN - A. INVEST. PROGRAMA RAMÓN Y CAJAL - CONV. 2020- Mª Mar Contreras Gámez				0,00				52.680,25			52.680,25
02.03.AP - Personal Investigador Doctor. Ayudas concedidas a los agentes del Sistema Andaluz del				0,00				167.050,76			167.050,76
02.03.AQ - Contratación predoctoral de personal investigador en formación por los agentes del Sist				0,00				123.969,16			123.969,16
02.03.AU - A. INVEST. PROGRAMA FPI CONV. 2021				0,00				47.860,26			47.860,26
02.03.AW - INCENTIVOS LINEA 2 ¿PROGRAMA INVESTIGO¿				0,00				959.384,36			959.384,36
02.03.AX - A. INVEST. PROGRAMA PTA CONV. 2021				0,00				27.998,40			27.998,40
02.03.AY - MRR.C17.I4 A. INVEST. PROGRAMA JUAN DE LA CIERVA- CONVOC. 2021				0,00				11.648,85			11.648,85
02.03.AZ - A. INVEST. PROGRAMA FORMACIÓN PROFESORADO UNIVERSITARIO- FPU CONV. 2021				0,00				47.971,10			47.971,10
02.03.BA - MRR.C17.I4 A. INVEST. PROGRAMA RAMÓN Y CAJAL -CONV. 2021				0,00				51.333,76			51.333,76
02.03.BB - MRR.C23.I1 PROGRAMA INVESTIGO SEPE				0,00				665.856,88			665.856,88
02.03.BC - BG22/00058 A.BEATRIZ GALINDO 2022. ROBERTO DÍAZ HERNÁNDEZ				0,00				48.008,16			48.008,16
02.03.BD - MODALIDAD A DEL PROGRAMA DE MOVILIDAD DE PROFESORES E INVESTIGADORES EN				0,00				20.001,03			20.001,03
02.03.BE - MODALIDAD B (JOSE CASTILLEJO) DEL PROGRAMA DE MOVILIDAD DE PROFESORES E IN				0,00				4.626,08			4.626,08
02.03.BF - AYUDA PARA LA GESTIÓN DE CONVOCATORIA DEL PRTR (FONDOS DEL MECA. RECUP Y R				0,00				34.830,23			34.830,23
02.03.BG - ESTANCIAS BREVES FPU CONVOCATORIA 2023				0,00				1.708,52			1.708,52
02.03.BI - A. INVEST. PRE2022-105603 COLLADO MONTAÑEZ, JAIME				0,00				25.251,32			25.251,32
02.03.BJ - A. INVEST. PRE2022-105134 MORENO GÁMEZ, LAURA				0,00				25.251,32			25.251,32
02.03.BK - A. INVEST. PRE2022-101413 GUTIERREZ TRUJILLO, FELICIDAD				0,00				23.871,32			23.871,32
02.03.BL - A. INVEST. PRE2022-105281 VALERO DELGADO, MARTA				0,00				23.223,43			23.223,43
02.03.BM - MRR C17.I4 A. INVEST. JDC2022-048187-I HODA ABD EL-SATTAR				0,00				31.093,76			31.093,76
02.03.BN - MRR C17.I4 A. INVEST. JDC2022-048348-I ELISA LAITA FLORIAN				0,00				37.800,24			37.800,24
02.03.BO - MRR C17.I4 A. INVEST. JDC2022-049264-I CRISTINA MARZO GAGO				0,00				37.800,24			37.800,24
02.03.BP - MRR C17.I4 A. INVEST. JDC2022-050024-I ALICIA SERRANO GÓMEZ				0,00				37.800,24			37.800,24
02.03.BR - A.INVEST. RYC2022-035915-I MORENO GONZÁLEZ, DAVID				0,00				53.237,14			53.237,14
02.03.BS - A. INVEST. RYC2022-035996-I SORIA RODRÍGUEZ, CARLOS				0,00				16.958,08			16.958,08
02.03.BT - A. INVEST. RYC2022-037554-I BATISTA GARCÍA, RAMÓN ALBERTO				0,00				50.206,16			50.206,16
02.03.BU - A. INVEST. FPU22/00016 PEÑA RUEDA, MARTA				0,00				22.736,97			22.736,97
02.03.BV - A. INVEST. FPU22/00428 PELEGRINA GUTIERREZ, ALICIA				0,00				22.686,00			22.686,00
02.03.BW - A. INVEST. FPU22/00741 ESCAMEZ ALVAREZ, ANTONIO				0,00				24.016,17			24.016,17
02.03.BX - A. INVEST. FPU22/00879 SÁNCHEZ LOZANO, DANIEL				0,00				24.016,17			24.016,17
02.03.BY - A. INVEST. FPU22/00961 SEDEÑO RAEZ, MARÍA				0,00				24.262,62			24.262,62
02.03.BZ - A. INVEST. FPU22/01241 ESCUDERO FUENTES, IRENE				0,00				22.686,00			22.686,00
02.03.CA - A. INVEST. FPU22/01310 NARANJO GARCÍA MORENO, ÁNGELA				0,00				22.731,88			22.731,88
02.03.CB - A. INVEST. FPU22/01690 BRAZALES RUIZ, ÁLVARO				0,00				22.731,88			22.731,88
02.03.CC - A. INVEST. FPU22/01697 ESPINOSA FERNÁNDEZ, JOSÉ DAVID				0,00				24.016,17			24.016,17
02.03.CD - A. INVEST. FPU22/02053 MORENO MARTÍNEZ, ÁLVARO				0,00				22.686,00			22.686,00
02.03.CE - A. INVEST. FPU22/02261 LÓPEZ-PELAEZ AKALAY, NADIA				0,00				24.079,58			24.079,58
02.03.CF - A. INVEST. PRE2023-UJA-01 RUIZ MEDINA, PILAR				0,00				23.078,99			23.078,99
02.03.CG - A. INVEST. PRE2023-UJA-02 TROYANO PÉREZ, FRANCISCO JOSÉ				0,00				10.490,45			10.490,45
02.03.CH - A. INVEST. PTA2022-021756-I MONTES MOYA EVA MARÍA				0,00				26.451,15			26.451,15

ANEXO I.2. ESTADO DE APLICACIÓN DE LOS CRÉDITOS PRESUPUESTARIOS SEGÚN ESTRUCTURA ORGÁNICA
Y ECONÓMICA DETALLADA POR CAPÍTULOS. ESPECIAL DETALLE CAPÍTULO II. EJERCICIO ECONÓMICO 2024

- En euros -

COD. DESCRIPCION	226.08-226.99 (14)	227 (15)	230-233 (16)	Total Cap.2 (17) = (2 a 16)	Capítulo 3 (18)	Capítulo 4 (19)	Capítulo 5 (20)	Capítulo 6 (21)	Capítulo 8 (22)	Capítulo 9 (23)	TOTAL (24) = (1 + 17 a 23)
02.03.CI - Investigador PTA2022-022306-I Alejo Saez, Jose Antonio				0,00				19.237,20			19.237,20
02.03.CJ - Acción 7 Convocatoria 2023 - FERNÁNDEZ BASSO, CARLOS JESUS				0,00				25.337,53			25.337,53
02.03.CK - Acción 7 Convocatoria 2023 - JIMÉNEZ ZAFRA, SALUD MARÍA				0,00				36.892,08			36.892,08
02.03.CL - Acción 7 Convocatoria 2023 - MARTÍN EXPÓSITO, MANUEL				0,00				36.915,78			36.915,78
02.03.CM - Acción 7 Convocatoria 2023 - MARTÍN PECIÑA, MARÍA				0,00				36.627,00			36.627,00
02.03.CN - Acción 7- Convocatoria 2023 - ROMERO GARCÍA, JUAN MIGUEL				0,00				34.666,24			34.666,24
02.03.CO - A. INVEST. PRE2022-103519 ROJAS CONCEPCIÓN, RENÉ ANTONIO				0,00				13.881,63			13.881,63
02.03.CP - Ayuda Beatriz Galindo BG23/00111 YORDANIS PÉREZ LLANO				0,00				8.129,84			8.129,84
02.03.CR - EST24/00529 ESTANCIA BREVE EN ESTADOS UNIDOS DE AMERICA DE ARMANDO JOSÉ SA				0,00				2.903,33			2.903,33
02.03.CS - EST24/00638 ESTANCIA BREVE FPU EN ITALIA DE ISAAC GONZALEZ MEDINA				0,00				4.096,26			4.096,26
02.03.CT - EST24/00215 ESTANCIA BREVE FPU EN ITALIA DE IRENE CAÑO CARRILLO				0,00				3.994,98			3.994,98
02.03.CV - A.INVEST RYC2023-045020-I DUTTA, BAPI				0,00				5.387,90			5.387,90
02.03.DA - ESTANCIAS MODAD. B (JOSÉ CASTILLEJO)2023- LAITA FLOIRAN, ELISA				0,00				8.119,24			8.119,24
02.03.DG - MODALIDAD A DEL PROGRAMA DE MOVILIDAD DE PDI EN CENTROS EXTRANJEROS DE E				0,00				10.863,40			10.863,40
02.03.L2 - A. INVEST. MINECO CONV. 2016. AYUDAS PREDOCTORALES PARA LA FORMACIÓN DE DO				0,00				549,79			549,79
02.03.N4 - A. INVEST. PROGRAMA RAMON Y CAJAL. CONV. 2017. Mª JOSE GRANDE BURGOS				0,00				112,61			112,61
02.03.N5 - A. INVEST. PROGRAMA RAMON Y CAJAL. CONV. 2017. ROSA Mª RODRIGUEZ DOMINGUE				0,00				9.460,10			9.460,10
02.03.N6 - A. INVEST. PROGRAMA RAMON Y CAJAL. CONV. 2017. Mª CARMEN RUEDA GALAN				0,00				140,12			140,12
02.03.N7 - A. INVEST. PROGRAMA RAMON Y CAJAL. CONV. 2017. EDUARDO FERNANDEZ FERNANDI				0,00				27.757,87			27.757,87
02.03.N9 - A. INVEST. AEI. AYUDAS PARA CONTRATOS PREDOCTORALES PARA LA FORMACION DE D				0,00				109,46			109,46
02.03.O3 - A. INVEST. PROGRAMA FORMACION DE PROFESORADO UNIVERSITARIO .FPU. CONVOCA				0,00				49.434,03			49.434,03
02.03.O8 - A. INVEST. AEI. AYUDAS PARA CONTRATOS PREDOCTORALES PARA LA FORMACION DE D				0,00				71.992,36			71.992,36
02.03.P1 - A. INVEST. PROGRAMA FORMACION DE PROFESORADO UNIVERSITARIO .FPU. CONVOCA				0,00				257.196,94			257.196,94
02.04 - VICERRECTORADO DE ESTUDIANTES Y EMPLEABILIDAD	12.798,31	24.430,37	8.980,06	99.431,12		272.558,75		233,02			372.222,89
02.04.AB - UNIVERGEM 2023/2024				0,00				42.422,71			42.422,71
02.04.AG - Convocatoria ayudas CEIA3 para realización de TFM en empresas curso 2023/2024				0,00		5.471,67					5.471,67
02.04.AH - BECAS DE PRACTICAS FUNDACION ONCE-CRUE UNIVERSIDADES ESPAÑOLAS 2023/2024				0,00		5.400,00					5.400,00
02.04.AI - PROGRAMA CAMPUS RURAL 2024				0,00		60.570,11					60.570,11
02.04.AP - ASAMBLEA ACUA 2024				2.007,20							2.007,20
02.05 - SECRETARIADO DE ACCESO A LA UNIVERSIDAD Y RELACIONES CON LOS CENTROS DE SECUN	5.134,07	6.196,77	242.275,32	304.286,89				638,90			304.925,79
02.06.S1 - AULA ABIERTA	200,00	4.909,76	2.637,44	108.429,36							108.429,36
02.06.S2 - ACTIVIDADES CULTURALES	1.773,24	95.242,93		129.977,23		5.200,00		4.079,81			139.257,04
02.06.VI - VICERRECTORADO DE CULTURA	4.298,01	14.643,70	1.759,77	56.983,52		31.832,83		26.507,44			115.323,79
02.06.VM - PROYECTO ESTRATEGICO MF 23_27: AMBITO CULTURAL	104,10	79.239,46		116.785,60							116.785,60
02.07 - UJA EDITORIAL	2.024,76	168.348,67	612,89	184.093,64		3.474,72					187.568,36
02.08.40 - EDIFICIO I+D+i Y TIC				0,00				5.482.847,90			5.482.847,90
02.08.99 - EQUIPAMIENTO DOCENTE PARA DEPARTAMENTOS		3.835,70		21.664,09				35.169,43			56.833,52
02.08.S1 - SECRETARIADO DE SOSTENIBILIDAD	3.907,25	28.215,93		44.212,29				4.319,67			48.531,96
02.08.S2 - GABINETE DE PSICOLOGÍA	39,25	144,00	241,90	16.194,93							16.194,93
02.08.VI - VICERRECTORADO DE UNIVERSIDAD SOSTENIBLE Y SALUDABLE	2.327,87	8.167,70	3.525,74	19.383,86		2.082,40		10.227,02			31.693,28
02.09 - VICERRECTORADO DE FORMACIÓN PERMANENTE, TECNOLOGÍAS EDUCATIVAS E INNOVACIO	1.632,97	3.300,20	6.753,26	15.992,28		1.833,33		2.322,72			20.148,33
02.09.AA - Novela, cine histórico y emociones				7.255,70							7.255,70
02.09.AB - Gastronomía, Sostenibilidad y Desarrollo Territorial a través del arte culinario: el caso de	352,00			33.380,10							33.380,10
02.10 - VICERRECTORADO DE INTERNACIONALIZACIÓN	32.588,72	5.829,69	35.763,03	151.394,84		879.685,83		3.058,76			1.034.139,43
02.10.27 - MOVILIDAD PROGRAMA ERASMUS FINANCIADO POR EL SEPIE(ESTUD, PAS Y PDI)				0,00		1.349.860,97					1.349.860,97
02.10.28 - MOVILIDAD PROGRAMA ERASMUS FINANCIADO POR LA JUNTA DE ANDALUCÍA				0,00		454.345,07					454.345,07
02.10.36 - SUVB. ESP. ADENDA LA CONVENIO DE 01-06-2015 ENTRE LA UJA Y LA AUIP, LA UNIV. DE				0,00				1.202,81			1.202,81
02.10.38 - SUBV. ESP. ERASMUS + K3 "MaSDIV- K3 POLICY EXPERIMENTATIONS				0,00				5.787,88			5.787,88
02.10.39 - SUBV. MOVILIDAD PROGRAMA ERASMUS DEL SEPIE KA103 2017 2018 (ORGANIZACIÓN)				0,00				40,00			40,00
02.10.40 - SUBV. MOVILIDAD PROGRAMA ERASMUS + KA 107 (Bosnia - Serbia - Ucrania -Egipto - Ira				0,00				110,00			110,00
02.10.41 - SUBV. MOVILIDAD PROGRAMA ERASMUS + KA 107 (Bosnia - Serbia - Ucrania -Egipto - Ira				0,00		991.478,00					991.478,00
02.10.45 - SUBV. MOVILIDAD PROGRAMA ERASMUS + KA 107 (Bosnia - Serbia - Ucrania -Egipto - Ira				0,00				49,01			49,01
02.10.46 - SUBV. ESP. PROGRAMA ERASMUS + KA 103- 063722 (GASTOS ORGANIZACION)				0,00				5.000,00			5.000,00
02.10.49 - SUBV. ESP. PROGRAMA ERASMUS + KA 103- 077825. AÑO 2020. (GASTOS ORGANIZACIO				0,00				13.027,28			13.027,28
02.10.50 - SUBV. MOVILIDAD PROGRAMA ERASMUS + KA 107 (Bosnia - Serbia - Ucrania -Egipto - Ira				0,00				29.182,65			29.182,65
02.10.AA - SUBV. ESP. ERASMUS +_ECOHERITAGE: ecomuseums as a collaborative approach to rec				0,00				61.474,80			61.474,80
02.10.AD - SUBV. ESP. PLAN DE ACCION UNIVERSIDAD - REFUGIO				0,00				20.400,00			20.400,00
02.10.AE - APOYO ORGANIZATIVO DEL CONVENIO 2022-1-ES01-KA131-HED-000053198				0,00				49.942,53			49.942,53
02.10.AF - APOYO ORGANIZATIVO DEL CONVENIO 2022-1-ES01-KA171-HED-000073449				0,00				57.299,45			57.299,45
02.10.AI - APOYO ORGANIZATIVO DEL CONVENIO ES01-KA171 MARCO 21-27				0,00				55.196,64			55.196,64
02.10.AJ - Alianza de Universidades Europeas NEOLAiA_ERASMUS-EDU-2023-EUR-UNIV				0,00				222.007,36			222.007,36
02.10.AK - HIGHRES Helping IntanGible Heritage REsilience through Storytelling				0,00				10.914,23			10.914,23

ANEXO I.2. ESTADO DE APLICACIÓN DE LOS CRÉDITOS PRESUPUESTARIOS SEGÚN ESTRUCTURA ORGÁNICA
Y ECONÓMICA DETALLADA POR CAPÍTULOS. ESPECIAL DETALLE CAPÍTULO II. EJERCICIO ECONÓMICO 2024

- En euros -

COD. DESCRIPCION	226.08-226.99 (14)	227 (15)	230-233 (16)	Total Cap.2 (17) = (2 a 16)	Capítulo 3 (18)	Capítulo 4 (19)	Capítulo 5 (20)	Capítulo 6 (21)	Capítulo 8 (22)	Capítulo 9 (23)	TOTAL (24) = (1 + 17 a 23)
02.11.16 - C.E.I. EN PATRIMONIO. PATRIMONIO CULTURAL Y NATURAL EN ANDALUCIA: GESTION SC		45.000,00		45.000,00							45.000,00
02.12 - SECRETARIA GENERAL	471,90	210,37	1.158,27	6.119,74				487,61			9.607,35
02.13 - GERENCIA	241,58	37,29	1.206,91	5.927,04				249,00			6.176,04
02.13.03 - PROYECTO CEI PATRIMONIO - JUNTA DE ANDALUCÍA 2012				0,00				21.295,16			21.295,16
02.14 - VICERRECTORADO DE ESTRATEGIA Y UNIVERSIDAD DIGITAL	4.410,52	5.655,05	5.096,03	29.192,70				2.694,12			31.886,82
02.15 - VICERRECTORADO DE IGUALDAD, DIVERSIDAD Y RESPONSABILIDAD SOCIAL	2.053,10	352,04	7.626,88	62.369,51		2.985,14		2.834,74			68.189,39
02.15.19 - PROY. COOP. I. Y EDUC. PARA EL DSLLO 2019 MOD. D: PALESTINA-TE 2: SENSIBILIZACIÓN		726,00		1.460,11							1.460,11
02.15.AH - SUBV. ESP. AACID 2020. ACTUACIONES AGROFORESTALES PARA GENERAR RESILIENCIAS				0,00				5.506,35			5.506,35
02.15.AJ - SUBV. ESP. AACID 2020. ÁFRICA CUENTA: PROGRAMA INTEGRAL DE FORMACIÓN Y SENSI				0,00				100,00			100,00
02.15.AM - DERECHOS HUMANOS Y ODS: FORMACIÓN, INNOVACIÓN PEDAGÓGICA Y SENSIBILIZAC				0,00				800,00			800,00
02.15.AZ - África cuenta II: Programa integral de formación, sensibilización, investigación y aprendi				0,00				12.298,45			12.298,45
02.15.BO - Ayudas de movilidad para la realización de TFM				0,00				1.955,00			1.955,00
02.15.BP - Voluntariado 2023 (Programación Actuaciones en Materia Voluntariado 2023-24)				0,00				3.192,06			3.192,06
02.15.BQ - UNIDAD DE NECESIDADES ESPECIALES	8.220,00	23.778,43	0,00	32.046,39		4.900,00		115,79			37.062,18
02.15.BS - INICIACIÓN A LA COOPERACIÓN UNIVERSITARIA AL DESARROLLO				1.731,94							1.731,94
02.15.BT - EDUCACIÓN PARA EL DESARROLLO Y APRENDIZAJE SERVICIO		240,00		1.676,96							1.676,96
02.15.BU - INICIACIÓN AL VOLUNTARIADO UNIVERSITARIO EN LA UNIVERSIDAD DE JAÉN		300,00		1.539,99							1.539,99
02.15.BW - Misión exploratoria a Ndium para profundizar líneas de colaboración con la ONG españ			3.651,39	3.849,57							3.849,57
02.15.BX - Capacitación de personal investigador del Instituto de Educación Superior Doctor José G		5,92	3.080,93	3.734,28							3.734,28
02.15.BY - Modelo de mejora de la cultura formativa del profesorado basado en competencias para			3.231,44	4.000,00							4.000,00
02.15.BZ - Liderazgo positivo y su relación con salud psicosocial: aprendizaje de habilidades de lide			3.584,84	3.930,84							3.930,84
02.15.CA - La Resistencia Educativa en Palestina: La cooperación como estrategia de empoderamie				47,16							47,16
02.15.CB - Salud Mental Perinatal y Violencia Obstétrica en Mujeres Africanas (AsanteMIND)	325,25			695,77							695,77
02.15.CC - No te olvides de Palestina: Sensibilización de la comunidad universitaria en relación a la	40,00	240,00		1.199,74							1.199,74
02.15.CD - Curso en Educando en igualdad: Claves para el liderazgo y empoderamiento				1.073,64							1.073,64
02.15.CE - Curso en Formación para el voluntariado universitario		240,00		540,00							540,00
02.15.CF - Curso en FORMACIÓN PARA PARTICIPAR EN PROYECTOS DE COOPERACIÓN AL DESARRO				640,00							640,00
02.15.CG - Curso en Inclusión socioeducativa de las personas con discapacidad en la comunidad un		240,00		240,00							240,00
02.15.CI - Fomento de la salud mental del profesional en atención infantil temprana a través de la				1.605,00							1.605,00
02.15.CN - Gestión patrimonial e intermediación social: arte y comunidad en el entorno rural	79,09	772,81		1.999,32							1.999,32
02.15.CR - Voluntariado 2024 (Programación Actuaciones en Materia Voluntariado 2024-25)				0,00				1.685,98			1.685,98
02.15.S1 - UNIDAD DE DIVERSIDAD		948,60	464,78	2.525,95		0,00					2.525,95
02.16 - VICERRECTORADO DE COMUNICACIÓN Y DESARROLLO TERRITORIAL	2.333,73	41.384,53	1.547,75	406.943,46		30.633,33		1.485,51			439.862,30
02.16.02 - SUBV. ESP. " X PLAN DE DIVULGACION CIENTIFICO Y DE LA INNOVACION DE LA UJA".				0,00				32.380,13			32.380,13
02.16.04 - UNIDAD DE CULTURA CIENTÍFICA Y DE LA INNOVACIÓN	1.073,88	6.210,36	2.172,93	34.421,03		11.558,70		264,31			46.244,04
02.16.AA - Open Researchers 2022-23. Noche Europea Investigadores/as				0,00				14.687,87			14.687,87
02.17.AA - MRR.C21.I5 Sub. M. Universidades para la modernización y digitalización del S.U.E. en e				0,00				309.082,93			309.082,93
03 - CENTROS UNIVERSITARIOS	**67.635,58**	**318.009,30**	**130.335,40**	**1.522.602,80**		**270.693,90**		**2.667.685,68**			**4.507.678,24**
03.01 - FACULTAD DE CIENCIAS EXPERIMENTALES	2.762,01	436,94	2.730,34	16.571,39		2.002,35		130,56			18.704,30
03.01.AA - Curso de Grado en Miércoles de la Ciencia (Edición 2024-2025). Formación complement	0,00			1.712,04							1.712,04
03.02 - FACULTAD DE CIENCIAS SOCIALES Y JURIDICAS	2.542,24	5,83	3.732,92	22.181,76		1.200,00		7.410,92			30.792,68
03.02.07 - REVISTA DE ESTUDIOS JURIDICOS				0,00				245,03			245,03
03.02.AC - Gestión Contable y Financiera con MS Excel (5ª edición)				2.250,00							2.250,00
03.02.AD - Deducciones y devoluciones en el IVA				510,00							510,00
03.02.AF - INTRODUCCIÓN A LA PROGRAMACIÓN CON PYTHON				1.250,00							1.250,00
03.02.AG - GESTIÓN Y MANIPULACIÓN DE BASES DE DATOS RELACIONALES CON SQL				1.250,00							1.250,00
03.02.AH - Microcredencial "Claves para comunicar de manera eficaz en tu negocio"				500,00							500,00
03.03 - FACULTAD DE HUMANIDADES Y CIENCIAS DE LA EDUCACIÓN	13.126,90	443,01	923,67	34.713,97		2.820,99		3.042,64			40.577,60
03.04 - ESCUELA POLITÉCNICA SUPERIOR	11.433,29	150,13	3.033,83	37.016,41		5.710,41		1.933,04			44.959,86
03.05 - ESCUELA POLITÉCNICA SUPERIOR. LINARES.	2.594,36	6.053,44	3.926,05	41.173,53		0,00		3.252,88			44.426,41
03.05.AB - GESTIÓN VEHICULO UJA_TOYOTA LAND CRUISER MATRÍCULA - 6035 LRF	30,05			2.532,42							2.532,42
03.06 - FACULTAD DE CIENCIAS DE LA SALUD	3.630,95	4.462,42	2.270,88	24.880,45		1.414,77		270,10			26.565,32
03.07 - FACULTAD DE TRABAJO SOCIAL	3.605,51	314,52	1.533,78	14.995,75		3.402,76		1.535,76			19.934,27
03.08 - INSTITUTO UNIVERSITARIO DE ARQUEOLOGÍA IBÉRICA	738,84	20.553,59	7.026,10	48.102,70		3.900,36		15.621,92			67.624,98
03.08.AG - Estudio geoarqueológico multianalítico de suelos y sedimentos del sitio arqueológico de				0,00				168,00			168,00
03.08.AM - ILITURGI GENS. Conflicto, postguerra y cambios sociales en el paisaje				0,00				26.559,95			26.559,95
03.08.AN - ILITURGI. DE ESCIPIÓN A AUGUSTO / Ayudas a proyectos de generación de conocimient				0,00				800,00			800,00
03.08.AO - RitualPaths El rito se hace al andar. Metodología arqueológica para el análisis de la mov				0,00				220,00			220,00
03.08.AY - Excavación de La Muralla Este de Túgi (Cerro del Real, Galera, Granada)				0,00				481,12			481,12
03.08.BA - CONT. ASESORAMIENTO PROYECTO DE INVESTIGACIÓN ACTIVO EN UNIVERSIDADES Y M				0,00				3.663,60			3.663,60
03.08.BG - PID2021-124652NB-I00 INNOVACIONES Y RESISTENCIAS EN TUTUGI DURANTE EL I MILEN				0,00				7.438,97			7.438,97

ANEXO I.2. ESTADO DE APLICACIÓN DE LOS CRÉDITOS PRESUPUESTARIOS SEGÚN ESTRUCTURA ORGÁNICA Y ECONÓMICA DETALLADA POR CAPÍTULOS. ESPECIAL DETALLE CAPÍTULO II. EJERCICIO ECONÓMICO 2024

- En euros -

COD. DESCRIPCION	226.08-226.99 (14)	227 (15)	230-233 (16)	Total Cap.2 (17) = (2 a 16)	Capítulo 3 (18)	Capítulo 4 (19)	Capítulo 5 (20)	Capítulo 6 (21)	Capítulo 8 (22)	Capítulo 9 (23)	TOTAL (24) = (1 + 17 a 23)
03.08.BJ - ProyExcel_00269 Geochemical analyses for the research and enhancement of the Roma				0,00				31.520,45			31.520,45
03.08.BK - ProyExcel_00683 Materialidad, identidad y memoria en la iconografía ibera del Alto Gua				0,00				35.610,47			35.610,47
03.08.BM - Análisis cromatográfico de sedimentos arqueológicos de los yacimientos de Barranco L				0,00				990,00			990,00
03.08.BN - 5Dculture: Deploying and Demonstrating a 3D cultural heritage space				0,00				36.030,66			36.030,66
03.08.BO - Redacción de proyecto y dirección de obra para la realización de actuaciones de puesta				0,00				789,81			789,81
03.08.BP - Análisis geoquímico de muestras procedentes de la red hidráulica de las Las Médulas.				0,00				4.601,97			4.601,97
03.08.BQ - Asesoramiento para la actualización y propuestas de desarrollo del Viaje al Tiempo de la				0,00				2.247,11			2.247,11
03.08.BR - DESARROLLO Y EJECUCIÓN DE LA TERCERA FASE DEL PROYECTO GENERAL DE INVESTIGA				0,00				12.300,00			12.300,00
03.08.BV - Análisis de contenidos mediante GC-MS en un conjunto cerámico de la necrópolis III ibé				0,00				790,80			790,80
03.08.BX - Estudio de materiales y difusión de la zona del Templo del Cerro del Real (Galera, Grana				0,00				3.300,95			3.300,95
03.08.BZ - Asesoramiento técnico para la investigación y puesta en valor del sitio arqueológico de L				0,00				3.070,18			3.070,18
03.08.CC - Estudio arqueobotánico de la Cueva del Lomo de las Viñas I (Tijarafe, isla de La Palma, C				0,00				500,00			500,00
03.08.CF - Arqueología multiescalar del imperialismo romano en el Alto Guadalquivir a través del fe				0,00				12.719,00			12.719,00
03.08.CG - DESARROLLO Y EJECUCIÓN DE LA CUARTA FASE DEL PROYECTO GENERAL DE INVESTIGA				0,00				29.659,80			29.659,80
03.08.CH - ¿Quién levantó los olivos? Arqueobotánica del origen de la olivicultura en el Alto Guada				0,00				1.838,53			1.838,53
03.08.CI - Estrategias para la transformación digital de la investigación y la difusión de los paisajes r				0,00				3.438,59			3.438,59
03.08.D2 - CONT. PROPUESTA DE REDACCION DE EXPEDIENTE DE INCOACION BIC DE LA BATALLA D				0,00				2.231,40			2.231,40
03.09 - COLEGIO MAYOR DOMINGO SAVIO	455,97	708,64		10.621,34		8.568,00		486,50			19.675,84
03.10 - Instituto Universitario de Investigación en Olivar y Aceites de Oliva		222,50	235,61	4.741,75		0,00		9.258,65			14.000,40
03.10.20 - PROYECTO PROGRAMA PRIMA. CONV 2018. Novel approaches to promote the SUSTAIna				0,00				24.441,43			24.441,43
03.10.21 - CONT. PRODUCCION DE COMPOST A PARTIR DE SUBPRODUCTOS DE OLIVAR Y ALMAZAR				0,00				375,43			375,43
03.10.27 - PROY I+D+I. AEI. CONV 2019INVESTIGACIÓN Y DESARROLLO DE MAPAS SENSORIALES AV				0,00				2.070,15			2.070,15
03.10.28 - PROY INTERNAC ARTOLIO. Profitable and Sustainable artisanal olive oil industry in the M				0,00				9.210,56			9.210,56
03.10.AB - CONT. Estudio de la distribución de los compuestos fenólicos en diferentes productos ol				0,00				6.019,03			6.019,03
03.10.AF - PROYECTO OLIVA 5.0 INVESTIGACION Y DESARROLLO DE SISTEMAS CIBERFISICOS Y DE SC				0,00				38.866,42			38.866,42
03.10.AH - Estudios genomicos y transcriptomicos para identificar marcadores moleculares y variar				0,00				48.772,50			48.772,50
03.10.AJ - Tecnologías innovadoras para la valorización de subproductos de las almazaras; estruvita				0,00				15.010,46			15.010,46
03.10.AN - OLIVE N-Ar: Incorporación inertización en etapa separación de fases sólidas y líquidas en				0,00				41.742,12			41.742,12
03.10.AP - CO-2022/000479 Elaboración de contenidos divulgativos del estudio de rentabilidad del				0,00				3.374,18			3.374,18
03.10.AR - TED2021-130333B-C31 MRR.C17.I3 Impulsando la transición ecológica: sostenibilidad ar				0,00				66.125,75			66.125,75
03.10.AS - MRR.C17.I3 DESARROLLO DE SISTEMA SOFTWARE PARA CAPTURA DATOS, CALIBRACIÓN				0,00				41.025,07			41.025,07
03.10.AT - GO AOVE-TRADICIONAL. Certificación Blockchain de la trazabilidad del aceite de oliva vir				0,00				20.186,60			20.186,60
03.10.AU - Desarrollo de trabajos relacionados con la evaluación del efecto de las cubiertas vegeta				0,00				284,89			284,89
03.10.AV - EXPEDIENTE CONTRATACIÓN 2023/332836: "Asistencia técnica con la universidad de Jae				0,00				8.710,32			8.710,32
03.10.AW - ClimateCropping: Climate Smart Management for Resilient European Cropping Systems				0,00				68.729,09			68.729,09
03.10.AX - Feasibility and environmental perfomance of intercropping oil-producing crops in olive c				0,00				12.070,73			12.070,73
03.10.AY - Caracterización funcional de las dianas celulares y la señalización de los ácidos grasos nit				0,00				6.633,65			6.633,65
03.10.AZ - CONVENIO DE COLABORACIÓN ENTRE LA DIPUTACIÓN PROVINCIAL DE JAÉN Y LA UNIVE				0,00				23.285,77			23.285,77
03.10.BA - DOTACIÓN ADICIONAL ACCIÓN 9/2023				0,00				1.561,48			1.561,48
03.10.BB - Acción 3 POAT 2023. PlanT_2023_Acc3_002.Convocatoria Transmisiones 2023.		2.479,00		2.479,00							2.479,00
03.10.BE - OliveOilMedNet - Mediterranean Network for the Promotion of Sustainability & Authent				0,00				68.181,35			68.181,35
03.10.BF - Expediente 436/2023. Lote 2: Servicio de asistencia técnica y científica al proyecto de en				0,00				2.380,95			2.380,95
03.10.BG - V Congreso Internacional sobre Aceites de Oliva, Olivar y Salud	9.802,09	28.105,11		95.905,92							95.905,92
03.10.BH - MOUNTOLIVE I: Diferenciación y valorización del aceite de olivar de montaña				0,00				7.372,26			7.372,26
03.10.BI - C-OLIVAR: Validación de una metodología innovadora para rentabilizar prácticas de acun				0,00				26.607,56			26.607,56
03.10.BJ - OLICOMP3D: DESARROLLO DE MATERIALES COMPUESTOS POLIMÉRICOS CON FIBRA DE (				0,00				17.890,08			17.890,08
03.10.BK - ABSORCABOLIVO I: Certificación de Créditos de Carbono del Olivar Tradicional				0,00				19.542,83			19.542,83
03.10.BL - CO-2024/001039 Estudio de regulación de la oferta en el mercado oleícola al amparo de				0,00				5.070,27			5.070,27
03.10.BM - GO-FENOLIVA: Evolución durante la campaña de la composición fisicoquímica y sensori				0,00				5.288,42			5.288,42
03.10.BN - Seminario en SUSTAINABLE VALORIZATION OF BYPRODUCTS AND WASTE MINIMIZATIO				32.840,99							32.840,99
03.10.BO - SUBV ESPC. GESTION ECONOMICA CONV UJA-COI SUSTAIN. VALORIZ. BYPRODUCTS AND				0,00				19.551,49			19.551,49
03.10.BQ - Estudio de balances de nutrientes en olivares andaluces: evaluación de prácticas de ma				0,00				7.046,24			7.046,24
03.11 - CENTRO DE ESTUDIOS AVANZADOS EN CIENCIAS DE LA TIERRA, ENERGÍA Y MEDIO AMBIENT	142,38	5.272,17	6.939,83	36.076,62		4.165,29		21.811,79			62.053,70
03.11.15 - CONT. APROVECHAMIENTO DE SUBPRODUCTOS DE LA INDUSTRIA DEL ACEITE DE OLIVA				0,00				2.807,20			2.807,20
03.11.17 - PROYECTO I+D+I "PROGRAM. CONJ. INTERNAC". CONV 2019. Improving the photovoltai				0,00				1.000,00			1.000,00
03.11.18 - PROY I+D+I. AEI. CONV 2019Ultra-efficient Micro-scale new generation hybrid Concentra				0,00				4.506,10			4.506,10
03.11.19 - PROY I+D+I. AEI. CONV 2019Desarrollo y análisis de una base de datos de los recursos so				0,00				6.345,48			6.345,48
03.11.AB - Grupo PAIDI TEP 983 Advances in Photovoltaic Technology				0,00				21.962,91			21.962,91
03.11.AC - Producción de azúcares a partir de biomasa lignocelulósica				0,00				18.169,04			18.169,04
03.11.AG - PID2021-124161OB-I00 DESARROLLO DE MODELOS AVANZADOS DE CARACTERIZACION				0,00				16.519,76			16.519,76
03.11.AH - PID2021-128123OB-C21 APLICACION DEL PROGRAMA COPERNICUS DE VIGILANCIA TERR				0,00				5.059,97			5.059,97
03.11.AI - TED2021-129552B-I00 MRR.C17.I3 Eliminacion de metales pesados y obtencion de nano				0,00				47.909,40			47.909,40

ujaen.es

ANEXO I.2. ESTADO DE APLICACIÓN DE LOS CRÉDITOS PRESUPUESTARIOS SEGÚN ESTRUCTURA ORGÁNICA
Y ECONÓMICA DETALLADA POR CAPÍTULOS. ESPECIAL DETALLE CAPÍTULO II. EJERCICIO ECONÓMICO 2024

- En euros -

COD. DESCRIPCION	226.08-226.99 (14)	227 (15)	230-233 (16)	Total Cap.2 (17) = (2 a 16)	Capítulo 3 (18)	Capítulo 4 (19)	Capítulo 5 (20)	Capítulo 6 (21)	Capítulo 8 (22)	Capítulo 9 (23)	TOTAL (24) = (1 + 17 a 23)
03.11.AJ - TED2021-129910B-I00 MRR.C17.I3 Soluciones basadas en la Naturaleza frente a contami				0,00				81.171,89			81.171,89
03.11.AK - TED2021-130463B-I00 MRR.C17.I3 Concentrador fotovoltaico posterior basado en célula				0,00				64.366,23			64.366,23
03.11.AL - TED2021-131137B-I00 MRR.C17.I3 Aportación a la transición ecológica en el sector indus				0,00				22.005,01			22.005,01
03.11.AM - TED2021-131983B-I00 MRR.C17.I3 Modelado del comportamiento de módulos fotovolt				0,00				177.146,48			177.146,48
03.11.AN - TED2021-132614A-I00 MRR.C17.I3 Procesos sostenibles para valorizar biomasa de la inc				0,00				81.396,50			81.396,50
03.11.AP - MRR.C17.I3 Sistemas agrivoltaicos como laboratorio-viviente para invernaderos (GLASS)				0,00				29.643,53			29.643,53
03.11.AQ - MRR.C17.I3 DESARROLLO DE NUEVAS TECNOLOGÍAS SOLARES FLOTANTES PARA ENTOR				0,00				32.775,60			32.775,60
03.11.AR - Informe sobre composición de materiales derivados del olivar				0,00				545,58			545,58
03.11.AS - Acción 1a POAI 2023-2024: EI_TEP8_2023				0,00				3.468,03			3.468,03
03.11.AT - MRR.C17.I4 CNS2022-135288 MICRO-CONCENTRADOR FOTOVOLTAICO CON SEGUIMIEN				0,00				81.497,62			81.497,62
03.11.AU - PID2022-136471NB-C22 Papel de las rocas ultramáficas y afines en el ciclo del carbono				0,00				9.280,56			9.280,56
03.11.AV - CONGRESO 5CIAB	0,00	17.928,15	1.617,94	81.824,16				2.866,13			84.690,29
03.11.AX - Materiales fotovoltaicos III-V de banda ancha para la transmisión óptica remota de alta				0,00				78.308,20			78.308,20
03.11.AY - Sucesión de episodios de cambio ambiental acelerado en el Barremiense superior y Apti				0,00				172,89			172,89
03.12 - CENTRO DE ESTUDIOS AVANZADOS EN TECNOLOGÍAS DE LA INFORMACIÓN Y LA COMUNIC	1.064,41	1.244,20	1.326,11	7.885,67		4.607,15		17.611,20			30.104,02
03.12.12 - CONT. DETECCION, EXTRACCION DE ENTIDADES Y RELACIONES EN DOCUMENTOS MERC				0,00				12.000,00			12.000,00
03.12.AC - PREDIC I				0,00				57.033,37			57.033,37
03.12.AD - Implementación herramienta de Cliente De Derrotero Digital Inteligente de las Costas E				0,00				38.585,36			38.585,36
03.12.AE - PID2021-122263OB-C21 SENSIBILIDAD DEL CONTENIDO EN LAS COMUNICACIONES SOCI				0,00				34.302,47			34.302,47
03.12.AF - PID2021-126339OB-I00 HERRAMIENTAS 3D/4D PARA GENERACION DE GEMELOS DIGITA				0,00				108.012,99			108.012,99
03.12.AG - PID2021-127275OB-I00 PLATAFORMA TECNOLOGICA DE RECONOCIMIENTO DE ACTIVID				0,00				38.716,87			38.716,87
03.12.AH - TED2021-130145B-I00 MRR.C17.I3 MODERAción de ConTEnidos en redes Sociales usanc				0,00				123.701,72			123.701,72
03.12.AI - TED2021-132120B-I00 MRR.C17.I3 Digitalización 3D de entornos rurales a partir de datos				0,00				86.730,48			86.730,48
03.12.AJ - MRR.C17.I3 Evaluación de la toxicidad en medios digitales				0,00				28.131,72			28.131,72
03.12.AM - Contrato menor para la realización de un Proceso de automatización de la contranarrat				0,00				4.862,06			4.862,06
03.12.AN - PID2020-116118GA-I00 Aprendizaje Federado para Preservar la Privacidad de los Datos				0,00				12.343,44			12.343,44
03.12.AO - Asesoría científica para la aplicación de técnicas de procesamiento del lenguaje natural				0,00				8.498,88			8.498,88
03.12.AQ - DIGITALIZACION MULTISENSORIAL, MODELADO 3D Y SIMULACION DEL ESCENARIO ACT				0,00				16.007,35			16.007,35
03.12.AR - PDC2023-145863-I00 MRR C17.I03 Potenciando la salud de personas mayores a través d				0,00				27.180,40			27.180,40
03.12.AS - Curso de Formación para la Edición de Revista Científica y Organización de Congreso SEF				888,93							888,93
03.13 - CENTRO DE ESTUDIOS AVANZADOS EN LENGUAS MODERNAS	5.708,90	171.476,25	127,92	191.955,96							191.955,96
03.13.AC - Programas específicos de español para universidades extranjeras	2.375,72	174,00		4.330,53							4.330,53
03.13.AD - Diploma de Postgrado en Language Test Design and Validation				409,53							409,53
03.14.AA - Aplicando la economía circular en el desarrollo de nuevos conglomerantes hidraúlicos a				0,00				18.875,75			18.875,75
03.14.AB - Producción de biocompuestos y bioenergía a partir de la fracción de hemicelulosa de sa				0,00				53.017,96			53.017,96
03.15 - CENTRO DE ESTUDIOS DE POSTGRADO	170,59	1.425,00		56.272,73		25.115,86					81.388,59
03.15.01 - MÁSTER EN OLIVAR, ACEITE DE OLIVA Y SALUD	130,00			8.453,64							8.453,64
03.15.03 - MÁSTER EN SEGURIDAD DE LOS ALIMENTOS	500,00	484,00	53,19	7.095,73							7.095,73
03.15.04 - MÁSTER EN BIOTECNOLOGÍA Y BIOMEDICINA		611,13		9.282,22							9.282,22
03.15.07 - MÁSTER EN MARKETING Y COMPORTAMIENTO DE CONSUMIDOR	107,16		74,51	716,20							716,20
03.15.08 - MÁSTER EN DEPENDENCIA E IGUALDAD EN LA AUTONOMÍA PERSONAL	1.271,48	500,00		14.143,57				473,04			14.616,61
03.15.10 - MÁSTER EN INVESTIGACIÓN Y DOCENCIA EN CIENCIAS DE ACTIVIDAD FÍSICA Y SALUD			0,00	9.605,63							9.605,63
03.15.11 - MÁSTER EN GERONTOLOGÍA SOCIAL, LONGEVIDAD, SALUD Y CALIDAD	160,04			5.169,61							5.169,61
03.15.12 - MÁSTER EN INVESTIGACIÓN E INNOVACIÓN EN SALUD, CUIDADOS Y CALIDAD DE VIDA				3.930,92							3.930,92
03.15.19 - MÁSTER EN ECONOMIA Y DESARROLLO REGIONAL				4.101,72							4.101,72
03.15.20 - MÁSTER EN ENERGÍAS RENOVABLES	589,88			1.425,36							1.425,36
03.15.22 - MÁSTER DE SECUNDARIA				113.955,46							113.955,46
03.15.23 - MÁSTER EN PREVENCIÓN DE RIESGOS LABORALES	120,00			27.438,57							27.438,57
03.15.24 - MÁSTER EN ADMINISTRACIÓN DE EMPRESAS	125,24	276,67	159,12	13.442,38							13.442,38
03.15.25 - MÁSTER EN INGENIERÍA DEL TRANSPORTE TERRESTRE Y LOGÍSTICA	362,35		26,67	11.299,99							11.299,99
03.15.26 - MÁSTER EN INVESTIGACIÓN EN ARTES, MÚSICA Y EDUCACIÓN ESTÉTICA		400,00	26,67	16.496,92							16.496,92
03.15.28 - MÁSTER EN ESTUDIOS AVANZADOS EN PATRIMONIO CULTURAL:. HISTORIA, ARTE Y TERR	88,61		106,68	9.010,93							9.010,93
03.15.31 - MÁSTER EN ENFERMERÍA DE CUIDADOS CRÍTICOS, URGENCIAS Y EMERGENCIAS				14.710,72				4.161,79			18.872,51
03.15.32 - MÁSTER EN JUSTICIA PENAL Y SISTEMA PENITENCIARIO				6.395,58							6.395,58
03.15.34 - MÁSTER EN ABOGACÍA Y PROCURA		26.800,00		26.800,00							26.800,00
03.15.36 - MÁSTER EN PSICOLOGÍA GENERAL SANITARIA	525,99	3.290,00		8.612,05							8.612,05
03.15.37 - MÁSTER EN LENGUA ESPAÑOLA Y LITERATURA: INVESTIGACIÓNY APLICACIONES PROFES				17.509,65							17.509,65
03.15.38 - MÁSTER EN ONLINE EN ENGLISH STUDIES (OMiES) / ESTUDIOS INGLESES		605,00		24.735,00							24.735,00
03.15.40 - MÁSTER EN INTERVENCIÓN ASISTIDA CON ANIMALES (INTERUNIVERSITARIO CON LA UNI	730,57	3.303,61	1.222,09	11.730,07							11.730,07
03.15.41 - MÁSTER EN PSICOLOGÍA POSITIVA	787,17	715,04		13.061,82							13.061,82
03.15.42 - MASTER EN PLANIFICACION Y GESTION SOSTENIBLE DEL TURISMO (INTERUNIVERSITARIO				6.000,00							6.000,00
03.15.44 - MÁSTER EN INGENIERÍA DE LOS MATERIALES Y CONSTRUCCIÓN SOSTENIBLE		535,31	214,31	13.243,22							13.243,22

ANEXO I.2. ESTADO DE APLICACIÓN DE LOS CRÉDITOS PRESUPUESTARIOS SEGÚN ESTRUCTURA ORGÁNICA Y ECONÓMICA DETALLADA POR CAPÍTULOS. ESPECIAL DETALLE CAPÍTULO II. EJERCICIO ECONÓMICO 2024

- En euros -

COD. DESCRIPCION	226.08-226.99 (14)	227 (15)	230-233 (16)	Total Cap.2 (17) = (2 a 16)	Capítulo 3 (18)	Capítulo 4 (19)	Capítulo 5 (20)	Capítulo 6 (21)	Capítulo 8 (22)	Capítulo 9 (23)	TOTAL (24) = (1 + 17 a 23)
03.15.45 - MÁSTER EN ANÁLISIS CRÍTICO EN LAS DESIGUALDADES DE GÉNERO E INTERVENCIÓN INT				9.685,74							9.685,74
03.15.46 - MÁSTER UNIVERSITARIO EN ANÁLISIS HISTÓRICO DEL MUNDO ACTUAL (INTERUNIVERSIT				700,00							700,00
03.15.47 - MÁSTER UNIVERSITARIO EN ANÁLISIS, CONSERVACIÓN Y RESTAURACIÓN DE HÁBITATS				1.753,98							1.753,98
03.15.49 - MÁSTER UNIVERSITARIO EN DIRECCIÓN, GESTIÓN Y EMPRENDIMIENTO EN CENTROS Y SI	262,81	500,00		13.990,37							13.990,37
03.15.60 - MÁSTER UNIVERSITARIO EN INGENIERÍA MECATRÓNICA				4.668,67							4.668,67
03.15.61 - MÁSTER UNIVERSITARIO EN SEGURIDAD INFORMÁTICA		553,34		6.085,21							6.085,21
03.15.62 - MASTER UNIVERSITARIO EN INDUSTRIA CONECTADA			0,00	9.689,65							9.689,65
03.15.63 - MASTER UNIVERSITARIO EN ENSEÑANZA BILINGÜE Y AICLE		1.210,00		36.225,00							36.225,00
03.15.64 - MASTER UNIVERSITARIO GEOMATICA Y GEOINFORMACION			97,13	7.122,75							7.122,75
03.15.65 - MASTER EN INGENIERIA GEODESICA Y GEOFISICA APLICADA	253,12		74,25	6.888,80				391,79			7.280,59
03.15.AA - MASTER EN ARQUEOLOGIA DE LOS PAISAJES CULTURALES			26,52	5.471,57							5.471,57
03.15.AB - MASTER EN INGENIERIA DE LOS SISTEMAS FOTOVOLTAICOS	27,01	6,00	119,08	6.193,61							6.193,61
03.15.AC - Máster Universitario en Conocimiento, Gestión y Difusión del Patrimonio Artístico Espa	665,74	84,39		7.721,56							7.721,56
03.15.AH - Máster Interuniversitario en Educación Ambiental para la Sostenibilidad		641,21	131,56	1.003,11							1.003,11
03.15.AI - Máster Universitario en Didáctica de la Lengua y la Literatura				13.125,00		2.116,99					15.241,99
03.16 - ESCUELA DE DOCTORADO DE LA UJA	418,09	2,94	1.428,88	2.538,27		142.213,61					144.751,88
03.16.01 - PROGRAMA DE DOCTORADO EN ACEITES DE OLIVA (R.D. 99/2011)			1.377,55	1.505,80							1.505,80
03.16.02 - PROGRAMA DE DOCTORADO EN AVANCES EN INGENIERÍA DE MATERIALES Y ENERGÍAS S		226,52	1.590,73	2.481,71							2.481,71
03.16.03 - PROGRAMA DE DOCTORADO EN BIOLOGÍA MOLECULAR Y CELULAR (R.D. 99/2011)			600,96	3.627,92							3.627,92
03.16.04 - PROGRAMA DE DOCTORADO EN CIENCIA Y TECNOLOGÍA DE LA TIERRA Y DEL MEDIO AM			2.027,23	2.834,72							2.834,72
03.16.05 - PROGRAMA DE DOCTORADO EN DERECHO PÚBLICO (R.D. 99/2011)			2.159,62	2.506,42							2.506,42
03.16.06 - PROGRAMA DE DOCTORADO EN ENERGÍAS RENOVABLES (R.D. 99/2011)			4.635,65	5.135,65							5.135,65
03.16.07 - PROGRAMA DE DOCTORADO EN INNOVACIÓN DIDÁCTICA Y FORMACIÓN DE PROFESORA			7.067,96	11.073,72							11.073,72
03.16.08 - PROGRAMA DE DOCTORADO EN PSICOLOGÍA (R.D. 99/2011)			2.976,29	7.168,17							7.168,17
03.16.09 - PROGRAMA DE DOCTORADO EN QUÍMICA (R.D. 99/2011)	159,65		341,87	2.815,04							2.815,04
03.16.10 - PROGRAMA DE DOCTORADO EN SEGURIDAD DE LOS ALIMENTOS (R.D. 99/2011)			1.394,90	2.594,90							2.594,90
03.16.11 - PROGRAMA DE DOCTORADO EN TECNOLOGÍAS DE LA INFORMACIÓN Y LA COMUNICACI			3.108,86	4.364,70							4.364,70
03.16.13 - PROGRAMA DE DOCTORADO INTERUNIVERSITARIO EN CIENCIAS DE LA SALUD POR LA U.			1.204,25	1.204,25							1.204,25
03.16.14 - PROGRAMA DE DOCTORADO INTERUNIVERSITARIO EN CIENCIAS ECONÓMICAS, EMPRES			1.387,26	3.087,26							3.087,26
03.16.15 - PROGRAMA DE DOCTORADO INTERUNIVERSITARIO EN CUIDADOS INTEGRALES Y SERVIC			3.483,08	6.116,94							6.116,94
03.16.16 - PROGRAMA DE DOCTORADO INTERUNIVERSITARIO EN ESTUDIOS MIGRATORIOS (R.D. 99			2.126,30	3.526,30							3.526,30
03.16.17 - PROGRAMA DE DOCTORADO INTERUNIVERSITARIO EN LENGUAS Y CULTURAS (R.D. 99/2	166,46		10.050,59	13.145,65							13.145,65
03.16.18 - PROGRAMA DE DOCTORADO INTERUNIVERSITARIO EN MATEMÁTICAS (R.D. 99/2011)				1.693,50							1.693,50
03.16.19 - PROGRAMA DE DOCTORADO INTERUNIVERSITARIO EN MECÁNICA DE FLUIDOS POR LA U				2.413,97							2.413,97
03.16.20 - PROGRAMA DE DOCTORADO INTERUNIVERSITARIO EN PATRIMONIO (R.D. 99/2011)			10.387,83	11.370,88							11.370,88
03.17 - INSTITUTO ANDALUZ INTERUNIVERSITARIO EN CIENCIA DE DATOS E INTELIGENCIA COMPUT		1.239,67	1.659,18	3.458,85				0,00			3.458,85
03.17.AA - Avances en el desarollo de modelos de IA confiable para contribuir a la adopción y uso d				0,00				78,75			78,75
03.18 - INSTITUTO INTERUNIVERSITARIO DE INVESTIGACIÓN DEL SISTEMA TIERRA EN ANDALUCÍA				869,51							869,51
03.18.AA - Análisis numérico e integral del flujo del líquido cefaloraquídeo en el canal espinal, desd				0,00				40.932,47			40.932,47
03.18.AD - TED2021-131805B-C21 MRR.C17.I3 Transporte Eficiente y Sostenible - Diseño energétic				0,00				104.940,63			104.940,63
03.18.AE - PID2022-140086NB-C22 papel microbiota de las plantas como mediadora impacto camb				0,00				31.185,18			31.185,18
03.18.AF - Subproyecto: MRR.C17.I1 Establecimiento programas monitoreo indicadores biodiversid				0,00				89.111,61			89.111,61
03.18.AG - MRR C4.I2.Bioeconomía en los espacios forestales municipales del eje este de Jaén				0,00				13.311,70			13.311,70
03.19 - CENTRO DE FORMACION PERMANENTE Y FORMACION COMPLEMENTARIA		13.643,96	32.367,19	117.814,60		8.160,36		2.079,58			174.450,40
03.19.01 - FONDO DE BECAS PARA FORMACION PERMANENTE				0,00		54.995,00					54.995,00
03.20 - INSTITUTO INTERUNIVERSITARIO EUROPEO DE SOSTENIBILIDAD EN GESTION (iESEG)	0,00	925,61	1.202,46	4.688,54		300,00					4.988,54
03.20.AA - Gestión de Cadena de Suministro Circular, Gobernanza y Digitalización				0,00				94,13			94,13
03.21.AA - Valorización de biomasa residual del cultivo de girasol para la obtención de biocombust				0,00				2.990,65			2.990,65
04 - SERVICIOS	**249.170,82**	**5.780.807,40**	**107.891,41**	**14.419.925,88**	**49.755,25**	**1.573.464,00**	**0,00**	**2.488.012,69**	**96.000,00**	**392.742,88**	**112.485.925,72**
04.01 - SERVICIOS GENERALES	219.781,34	68.219,77	5.346,21	997.262,28	49.755,25	1.555.126,07		47.012,37	0,00	392.742,88	3.041.898,85
04.01.05 - GASTOS POR ESTANCIA DE LA UJA EN GEOLIT				45.802,08							45.802,08
04.01.06 - FONDO COVID-19 CREADO POR EL REAL DECRETO-LEY 22 - 2020		3.385,00	53,19	3.558,19				34.058,88			37.617,07
04.01.AA - REMANENTES DE FINANCIACIÓN AFECTADA SERVICIOS GENERALES				0,00		0,00		34.896,36			34.896,36
04.01.CJ - SERVICIOS GENERALES CAMPUS JAEN	16,94	3.739.570,81		5.899.451,36							5.899.451,36
04.01.CL - SERVICIOS GENERALES CAMPUS LINARES	50,00	1.436.649,94		1.773.656,46							1.773.656,46
04.02.01 - SERVICIO JURIDICO				67,53							67,53
04.02.02 - SERVICIO DE CONTROL INTERNO		1.520,41	537,25	2.625,75				352,81			2.978,56
04.03.01 - SERVICIO DE GESTION ACADEMICA		3.673,92		71.771,19		1.100,30		2.914,16			75.785,65
04.03.02 - SERVICIO DE ATENCION Y AYUDAS AL ESTUDIANTE	48,84	157,29		3.593,82							3.593,82
04.03.03 - SERVICIO DE GESTIÓN DE LAS ENSEÑANZAS		244,00	895,87	3.060,29				681,69			3.741,98
04.04.01 - SERVICIO DE PERSONAL	16,94	347,74	468,09	9.183,89				1.664,40	96.000,00		1.250.991,53

ANEXO I.2. ESTADO DE APLICACIÓN DE LOS CRÉDITOS PRESUPUESTARIOS SEGÚN ESTRUCTURA ORGÁNICA
Y ECONÓMICA DETALLADA POR CAPÍTULOS. ESPECIAL DETALLE CAPÍTULO II. EJERCICIO ECONÓMICO 2024

- En euros -

COD. DESCRIPCION	226.08-226.99 (14)	227 (15)	230-233 (16)	Total Cap.2 (17) = (2 a 16)	Capítulo 3 (18)	Capítulo 4 (19)	Capítulo 5 (20)	Capítulo 6 (21)	Capítulo 8 (22)	Capítulo 9 (23)	TOTAL (24) = (1 + 17 a 23)
04.04.02 - UNIDAD DE CONSERJERÍAS		14,21	106,08	20.953,80							20.953,80
04.04.03 - RECURSOS HUMANOS. TRIBUNALES Y TESIS			91.068,65	91.238,49							91.238,49
04.05.01 - SERVICIO DE ASUNTOS ECONOMICOS	0,00	1.546,84		4.722,33				210,24			4.932,57
04.05.02 - SERVICIO DE CONTABILIDAD Y PRESUPUESTOS		0,93	242,92	1.574,60				210,24			1.784,84
04.05.03 - SERVICIO DE CONTRATACION Y PATRIMONIO		80,71	393,17	1.623,07							1.623,07
04.06 - SERVICIO DE ARCHIVO	871,55	243,46		12.404,47		1.093,54					13.498,01
04.06.AA - XXIX Jornadas de la Conferencia de Archivos Universitarios Españolas				6.239,90							6.239,90
04.07 - SERVICIO DE BIBLIOTECA		1.002,58		699.220,49		2.670,00		759,20			702.649,69
04.07.AA - Asamblea Anual de directores de Bibliotecas REBIUN y el Workshop de Proyectos Digita	1.599,99	10.778,08		69.841,02				1.019,66			70.860,68
04.08 - SERVICIO DE DEPORTES	25.023,78	94.882,05	4.825,42	177.550,43		1.320,36		17.093,06			195.963,85
04.09 - SERVICIO DE INFORMACIÓN, REGISTRO Y ADMÓN ELECTRÓNICA		49,47	537,36	2.394,64							2.394,64
04.10 - SERVICIO DE INFORMÁTICA		1.093,90	197,48	1.790.847,63		9.000,00		399.372,79			2.199.220,42
04.10.AA - PLAN RENOVE PDI: EQUIPAMIENTO INFORMATICO				0,00				105.134,40			105.134,40
04.10.AB - PLAN RENOVE PAS: EQUIPAMIENTO INFORMATICO				0,00				498,37			498,37
04.11 - SERVICIO DE GESTIÓN DE LA INVESTIGACIÓN	332,45	56,99	410,84	3.051,21				1.139,30			4.190,51
04.12.05 - CONSTRUCCIÓN DEL EDIFICIO RECTORADO				0,00				85.264,00			85.264,00
04.12.23 - EDIFICIO DE LABORATORIOS DE INVESTIGACION (D-4)				0,00				23.457,78			23.457,78
04.12.AB - AMPLIACIÓN JARDINES DEL CAMPUS (zona edif C5-aparcamiento P4N)				0,00				56.840,86			56.840,86
04.12.AD - MOBILIARIO PLANTAS 2ª,3ª Y 4ª DE MAGISTERIO				0,00				151.845,84			151.845,84
04.12.AH - EQUIPAMIENTO PARA LA IMPLANTACIÓN DEL GRADO DE MEDICINA				3.657,15				206.696,17			210.353,32
04.12.AJ - INSTALACIÓN FOTOVOLTAICA PARA LA RECARGA DE VEHÍCULOS ELÉCTRICOS (ZONA B5)				0,00				121.825,16			121.825,16
04.12.AQ - MOBILIARIO EDIFICIO I+D+I E TIC				15.181,80				485.456,65			500.638,45
04.12.AR - REFORMA INSTALACIÓN DE CLIMATIZACIÓN DEL EDIFICIO D3				0,00				500.335,80			500.335,80
04.12.AS - TRASLADOS POR APERTURA DE NUEVOS EDIFICIOS		6.144,39		29.540,01							29.540,01
04.12.C1 - SOMVI: UNIDAD DE EDIFICACIONES		14.219,50		597.718,53				54.074,66			651.793,19
04.12.C2 - SOMVI: UNIDAD DE INSTALACIONES	746,57	311.158,55	195,59	1.713.439,63		2.493,55		79.453,33			1.795.386,51
04.13 - SERVICIO DE PLANIFICACIÓN Y EVALUACIÓN		3,28	106,53	1.256,13							1.256,13
04.14 - UNIDAD DE PREVENCIÓN DE RIESGOS LABORALES		84.594,54	133,35	156.107,43							156.107,43
04.15.C1 - CENTRO DE INSTRUMENTACIÓN CIENTÍFICO TÉCNICA	90,00	75,16		172.749,16		660,18		57.928,45			231.337,79
04.15.C2 - CENTRO DE PRODUCCIÓN Y EXPERIMENTACIÓN ANIMAL	350,48			28.283,16				16.151,66			44.434,82
04.16 - OPERACIONES GENERALES				0,00			0,00				92.321.881,78
04.17 - INSPECCIÓN GENERAL DE SERVICIOS DE LA UJA			622,44	1.883,41				832,20			2.715,61
04.18 - DEFENSOR UNIVERSITARIO	225,00	3,76	1.750,97	3.379,99				832,20			4.212,19
04.19 - SERVICIO DE RELACIONES INTERNACIONALES Y COOPERACIÓN	16,94	243,12		2.885,40							2.885,40
04.20 - SERVICIO DE ACTIVIDADES CULTURALES		847,00		2.149,16							2.149,16
05 - PARTICIPACIÓN Y REPRESENTACIÓN INSTITUCIONAL	**1.910,31**	**1,88**	**3.165,58**	**15.297,48**				**792,81**			**16.090,29**
05.01 - JUNTA DE PERSONAL DOCENTE E INVESTIGADOR			132,60	340,53				0,00			340,53
05.02 - JUNTA DE PERSONAL DE ADMINISTRACIÓN Y SERVICIOS				346,14							346,14
05.03 - COMITE DE EMPRESA				423,96							423,96
05.04 - CONSEJO DE ESTUDIANTES	1.910,31		2.911,97	8.632,17				0,00			8.632,17
05.05 - SECCION SINDICAL U.G.T.				1.135,71				792,81			1.928,52
05.06 - SECCIÓN SINDICAL CC.OO.				2.086,28				0,00			2.086,28
05.07 - SECCION SINDICAL C.S.I. C.S.I.F.		1,88	94,49	1.873,69							1.873,69
05.08 - COMISION DEL PLAN DE PENSIONES				186,17							186,17
05.09 - COMITE DE EMPRESA PERSONAL DOCENTE E INVESTIGADOR LABORAL			26,52	272,83				0,00			272,83
06 - DEPARTAMENTOS UNIVERSITARIOS (Gasto en orgánicas departamentales)	**18.376,64**	**33.584,41**	**105.446,10**	**809.689,10**		**3.776,19**		**572.625,10**			**1.386.090,39**
06.02 - BIOLOGIA ANIMAL, BIOLOGIA VEGETAL Y ECOLOGIA	**855,99**	**773,26**	**200,00**	**24.899,08**				**31.464,09**			**56.363,17**
06.02.00.00 - BIOLOGIA ANIMAL, BIOLOGIA VEGETAL Y ECOLOGIA				2.859,19				18.905,16			21.764,35
06.02.00.63 - BOTANICA	24,00	12,42		4.456,48				3.665,64			8.122,12
06.02.02.20 - ECOLOGIA	682,00	141,82	200,00	7.916,69				4.920,86			12.837,55
06.02.04.12 - FISIOLOGIA VEGETAL		499,95		5.156,64				1.847,46			7.004,10
06.02.08.19 - ZOOLOGIA	149,99	119,07		4.510,08				2.124,97			6.635,05
06.03 - BIOLOGIA EXPERIMENTAL		**561,80**		**28.533,79**				**15.497,43**			**44.031,22**
06.03.00.00 - BIOLOGIA EXPERIMENTAL		6,04		11.927,64				14.452,66			26.380,30
06.03.00.50 - BIOLOGIA CELULAR		493,16		8.767,52				482,64			9.250,16
06.03.00.60 - BIOQUIMICA Y BIOLOGIA MOLECULAR		15,12		5.203,10				562,13			5.765,23
06.03.04.20 - GENETICA		47,48		2.635,53				0,00			2.635,53
06.05 - DERECHO CIVIL, DERECHO FINANCIERO Y TRIBUTARIO	**27,81**	**107,90**	**221,80**	**5.913,25**				**4.869,98**			**10.783,23**
06.05.00.00 - DERECHO CIVIL, DERECHO FINANCIERO Y TRIBUTARIO				1.607,55				3.252,88			4.860,43
06.05.01.30 - DERECHO CIVIL	27,81	69,10	221,80	2.752,53				1.459,65			4.212,18
06.05.01.50 - DERECHO FINANCIERO Y TRIBUTARIO		38,80		1.553,17				157,45			1.710,62

ANEXO I.2. ESTADO DE APLICACIÓN DE LOS CRÉDITOS PRESUPUESTARIOS SEGÚN ESTRUCTURA ORGÁNICA Y ECONÓMICA DETALLADA POR CAPÍTULOS. ESPECIAL DETALLE CAPÍTULO II. EJERCICIO ECONÓMICO 2024

- En euros -

COD. DESCRIPCION	226.08-226.99 (14)	227 (15)	230-233 (16)	Total Cap.2 (17) = (2 a 16)	Capítulo 3 (18)	Capítulo 4 (19)	Capítulo 5 (20)	Capítulo 6 (21)	Capítulo 8 (22)	Capítulo 9 (23)	TOTAL (24) = (1 + 17 a 23)
06.07 - DERECHO PENAL, FILOSOFIA DEL DERECHO, MORAL Y POLITICA Y FILOSOFIA		**4.299,50**	**321,82**	**12.584,53**				**4.874,59**			**17.459,12**
06.07.00.00 - DERECHO PENAL, FILOSOFIA DEL DERECHO, MORAL Y POLITICA Y FILOSOFIA		112,68		2.256,54				2.547,35			4.803,89
06.07.01.70 - DERECHO PENAL		23,88		5.017,73				0,00			5.017,73
06.07.03.81 - FILOSOFIA DEL DERECHO			133,35	722,10				1.892,16			2.614,26
06.07.03.83 - FILOSOFIA MORAL		4.162,94	188,47	4.588,16				435,08			5.023,24
06.08 - DIDACTICA DE LAS CIENCIAS	**776,00**	**58,11**	**5.801,08**	**15.826,01**				**5.222,03**			**21.048,04**
06.08.00.00 - DIDACTICA DE LAS CIENCIAS	336,00	53,79		2.461,62				1.822,78			4.284,40
06.08.02.00 - DIDACTICA DE LAS MATEMATICAS			302,84	1.228,36				1.423,95			2.652,31
06.08.02.05 - DIDACTICA DE LAS CIENCIAS EXPERIMENTALES	440,00	2,68	1.923,61	6.838,07				1.975,30			8.813,37
06.08.02.10 - DIDACTICA DE LAS CIENCIAS SOCIALES		1,64	3.574,63	5.297,96				0,00			5.297,96
06.09 - DIDACTICA DE LA EXPRESION MUSICAL, PLASTICA Y CORPORAL	**1.546,88**	**1.265,78**	**6.524,94**	**29.659,54**				**29.745,92**			**59.405,46**
06.09.00.00 - DIDACTICA DE LA EXPRESION MUSICAL, PLASTICA Y CORPORAL	1.251,88	24,23	63,22	11.538,03				17.591,16			29.129,19
06.09.01.85 - DIBUJO				554,37				976,58			1.530,95
06.09.01.87 - DIDATICA DE LA EXPRESION CORPORAL	41,62	913,03	3.159,98	7.375,46				3.221,30			10.596,76
06.09.01.89 - DIDACTICA EXPRESION MUSICAL		159,73	868,49	2.417,07				2.951,62			5.368,69
06.09.01.93 - DIDACTICA EXPRESION PLASTICA	253,38	6,62	2.278,23	4.154,91				787,19			4.942,10
06.09.02.45 - EDUCACION FISICA Y DEPORTIVA		160,53	55,37	3.417,51				4.218,07			7.635,58
06.09.06.35 - MUSICA		1,64	99,65	202,19				0,00			202,19
06.10 - ECONOMIA	**896,48**	**2.317,44**	**5.913,94**	**27.374,69**				**3.691,54**			**31.066,23**
06.10.00.00 - ECONOMIA	673,33	123,58	2.830,44	5.915,34				170,30			6.085,64
06.10.02.25 - ECONOMIA APLICADA	76,15	1.925,72	3.083,50	15.565,58				3.248,40			18.813,98
06.10.04.15 - FUNDAMENTOS DEL ANALISIS ECONOMICO		1,64		1.842,04				272,84			2.114,88
06.10.04.80 - HISTORIA E INSTITUCIONES ECONOMICAS	147,00	266,50		4.051,73				0,00			4.051,73
06.12 - ESTADISTICA E INVESTIGACION OPERATIVA	**1.575,30**	**30,38**	**209,19**	**14.102,86**		**700,00**		**6.353,20**			**21.156,06**
06.12.00.00 - ESTADISTICA E INVESTIGACION OPERATIVA	1.513,30	2,94	209,19	8.348,30		700,00		3.845,85			12.894,15
06.12.02.65 - ESTADISTICA E INVESTIGACION OPERATIVA	62,00	27,44		5.754,56				2.507,35			8.261,91
06.13 - INGENIERIA GRAFICA, DISEÑO Y PROYECTOS	**176,00**	**26,06**	**26,52**	**26.279,65**				**22.634,45**			**48.914,10**
06.13.00.00 - INGENIERIA GRAFICA, DISEÑO Y PROYECTOS	176,00	26,06	26,52	6.576,01				17.386,71			23.962,72
06.13.03.05 - EXPRESION GRAFICA EN LA INGENIERIA				7.164,91				3.719,63			10.884,54
06.13.07.20 - PROYECTOS DE INGENIERIA				8.943,73				0,00			8.943,73
06.13.10.00 - SECCION DEPARTAMENTAL DE INGENIERIA GRAFICA, DISEÑO Y PROYECTOS				3.595,00				1.528,11			5.123,11
06.14 - FILOLOGIA ESPAÑOLA		**3.267,54**	**1.353,11**	**17.995,31**		**660,18**		**7.799,78**			**26.455,27**
06.14.00.00 - FILOLOGIA ESPAÑOLA		1.295,44		9.759,71		660,18		5.780,51			16.200,40
06.14.01.95 - DIDACTICA DE LA LENGUA Y LITERATURA		64,05	300,00	1.132,90				332,88			1.465,78
06.14.05.67 - LENGUA ESPAÑOLA		1.297,99	462,65	3.019,44				1.124,26			4.143,70
06.14.05.75 - LINGUISTICA GENERAL		32,99		1.195,12				562,13			1.757,25
06.14.05.83 - LITERATURA ESPAÑOLA		577,07	590,46	2.888,14				0,00			2.888,14
06.15 - FILOLOGIA INGLESA		**667,27**	**8.051,80**	**19.001,67**				**8.309,51**			**27.311,18**
06.15.00.00 - FILOLOGIA INGLESA		0,91		891,26				0,00			891,26
06.15.03.45 - FILOLOGIA INGLESA		666,36	8.051,80	18.110,41				8.309,51			26.419,92
06.16 - FISICA	**336,00**	**142,92**	**152,60**	**8.990,32**				**12.489,10**			**21.479,42**
06.16.00.00 - FISICA				790,84				11.465,08			12.255,92
06.16.00.38 - ASTRONOMIA Y ASTROFISICA			20,00	137,74				0,00			137,74
06.16.03.85 - FISICA APLICADA	336,00	137,00	132,60	7.943,63				1.024,02			8.967,65
06.16.03.98 - FÍSICA DE LA TIERRA		5,92		118,11				0,00			118,11
06.17 - GEOLOGIA		**165,32**	**196,54**	**14.119,63**				**7.769,33**			**21.888,96**
06.17.00.00 - GEOLOGIA		158,02	80,01	11.566,62				7.769,33			19.335,95
06.17.10.00 - SECCION DEPARTAMENTAL DE GEOLOGIA		7,30	116,53	2.553,01				0,00			2.553,01
06.18 - INFORMATICA		**53,71**	**52,52**	**10.797,78**				**54.394,50**			**65.192,28**
06.18.00.00 - INFORMATICA			52,52	4.808,20				46.414,03			51.222,23
06.18.00.35 - ARQUITECTURA Y TECNOLOGIA DE LOS COMPUTADORES		4,90		617,68				2.101,88			2.719,56
06.18.00.75 - CIENCIA DE LA COMPUTACION E INTELIGENCIA ARTIFICIAL				542,50				2.473,71			3.016,21
06.18.05.70 - LENGUAJES Y SISTEMAS INFORMATICOS		48,81		4.829,40				3.404,88			8.234,28
06.19 - INGENIERIA CARTOGRAFICA, GEODESICA Y FOTOGRAMETRIA	**296,19**	**476,33**	**4.564,79**	**20.982,39**				**31.338,90**			**52.321,29**
06.19.00.00 - INGENIERIA CARTOGRAFICA, GEODESICA Y FOTOGRAMETRIA	248,88	183,05	3.312,19	13.097,48				24.274,95			37.372,43
06.19.05.05 - INGENIERIA CARTOGRAFICA, GEODESICA Y FOTOGRAMETRIA	47,31	293,28	1.252,60	7.884,91				7.063,95			14.948,86
06.20 - INGENIERIA ELECTRICA	**383,19**	**35,38**	**398,47**	**12.463,87**				**25.958,44**			**38.422,31**
06.20.00.00 - INGENIERIA ELECTRICA				4.483,85				9.042,36			13.526,21
06.20.05.35 - INGENIERIA ELECTRICA	251,19	6,74	132,60	3.170,27				8.836,43			12.006,70
06.20.10.00 - SECCION DEPARTAMENTAL DE INGENIERIA ELECTRICA	132,00	28,64	265,87	4.809,75				8.079,65			12.889,40

ujaen.es

ANEXO I.2. ESTADO DE APLICACIÓN DE LOS CRÉDITOS PRESUPUESTARIOS SEGÚN ESTRUCTURA ORGÁNICA
Y ECONÓMICA DETALLADA POR CAPÍTULOS. ESPECIAL DETALLE CAPÍTULO II. EJERCICIO ECONÓMICO 2024

- En euros -

COD. DESCRIPCION	226.08-226.99 (14)	227 (15)	230-233 (16)	Total Cap.2 (17) = (2 a 16)	Capítulo 3 (18)	Capítulo 4 (19)	Capítulo 5 (20)	Capítulo 6 (21)	Capítulo 8 (22)	Capítulo 9 (23)	TOTAL (24) = (1 + 17 a 23)
06.21 - INGENIERIA MECANICA Y MINERA	**390,00**	**996,58**	**768,03**	**39.536,27**				**31.246,41**			**70.782,68**
06.21.00.00 - INGENIERIA MECANICA Y MINERA		394,13	26,52	8.687,87				17.165,88			25.853,75
06.21.02.95 - EXPLOTACION DE MINAS		10,74	410,82	3.883,71				1.685,70			5.569,41
06.21.05.10 - INGENIERÍA DE LA CONSTRUCCIÓN				1.717,77				291,91			2.009,68
06.21.05.15 - INGENIERÍA DE LOS PROCESOS DE FABRICACIÓN	270,00	12,36	200,35	3.865,65				1.761,68			5.627,33
06.21.05.45 - INGENIERIA MECANICA	120,00	458,33		6.138,47				1.610,40			7.748,87
06.21.05.90 - MAQUINAS Y MOTORES TERMICOS		85,24		5.752,37				2.771,90			8.524,27
06.21.06.00 - MECANICA DE FLUIDOS		25,65		5.836,72				2.039,49			7.876,21
06.21.06.05 - MECANICA DE LOS MEDIOS CONTINUOS Y TEORIA DE ESTRUCTURAS		10,13		1.630,03				3.458,21			5.088,24
06.21.07.10 - PROSPECCION E INVESTIGACION MINERA			130,34	1.203,11				291,91			1.495,02
06.21.10.00 - SECCION DEPARTAMENTAL DE INGENIERIA MECANICA Y MINERA				820,57				169,33			989,90
06.22 - INGENIERIA QUIMICA, AMBIENTAL Y DE LOS MATERIALES	**156,99**	**982,67**	**213,21**	**29.809,78**		**660,18**		**25.712,67**			**56.182,63**
06.22.00.00 - INGENIERIA QUIMICA, AMBIENTAL Y DE LOS MATERIALES		0,00	213,21	5.274,26		660,18		13.560,93			19.495,37
06.22.00.65 - CIENCIAS DE LOS MATERIALES E INGENIERIA METALURGICA		866,68		6.332,22				0,00			6.332,22
06.22.05.55 - INGENIERIA QUIMICA	156,99	113,05		6.248,73				1.407,22			7.655,95
06.22.07.90 - TECNOLOGIA DEL MEDIO AMBIENTE				600,89				0,00			600,89
06.22.10.00 - SECCION DEPARTAMENTAL DE INGENIERIA QUIMICA, AMBIENTAL Y DE LOS MATERIA		2,94		11.353,68				10.744,52			22.098,20
06.23 - LENGUAS Y CULTURAS MEDITERRANEAS		**73,93**	**2.221,98**	**8.132,43**				**2.445,38**			**10.577,81**
06.23.00.00 - LENGUAS Y CULTURAS MEDITERRANEAS		2,94	1.370,15	4.564,68				0,00			4.564,68
06.23.02.85 - ESTUDIOS ARABES E ISLAMICOS		0,80		609,16				421,76			1.030,92
06.23.03.35 - FILOLOGIA FRANCESA		46,25	851,83	2.197,93				2.023,62			4.221,55
06.23.03.40 - FILOLOGIA GRIEGA		3,33		310,71				0,00			310,71
06.23.03.55 - FILOLOGIA LATINA		8,53		196,46				0,00			196,46
06.23.07.96 - TEORIA DE LA LITERATURA Y LITERATURA COMPARADA		12,08		253,49				0,00			253,49
06.24 - MATEMATICAS	**531,80**	**12,65**	**1.234,11**	**8.964,46**				**7.903,20**			**16.867,66**
06.24.00.00 - MATEMATICAS	491,80	0,36	834,11	4.622,35				69,93			4.692,28
06.24.00.05 - ALGEBRA	40,00			310,24				2.618,23			2.928,47
06.24.00.15 - ANALISIS MATEMATICO				39,63				0,00			39,63
06.24.04.40 - GEOMETRIA Y TOPOLOGIA		11,47		207,87				876,19			1.084,06
06.24.05.95 - MATEMATICA APLICADA		0,82	400,00	3.442,49				4.338,85			7.781,34
06.24.10.00 - SECCION DEPARTAMENTAL DE MATEMATICAS				341,88				0,00			341,88
06.25 - PEDAGOGIA	**140,00**	**1.396,45**	**6.304,77**	**27.451,33**				**12.434,56**			**39.885,89**
06.25.00.00 - PEDAGOGIA		14,45	2.875,79	8.191,16				1.928,29			10.119,45
06.25.02.15 - DIDACTICA Y ORGANIZACION ESCOLAR	140,00	1.379,43	1.935,08	13.316,72				6.729,10			20.045,82
06.25.06.25 - METODOS DE INVESTIGACION Y DIAGNOSTICO EN EDUCACION		0,93	863,94	3.330,31				1.775,36			5.105,67
06.25.08.05 - TEORIA E HISTORIA DE LA EDUCACION		1,64	629,96	2.613,14				2.001,81			4.614,95
06.26 - PSICOLOGIA	**975,08**	**5.211,68**	**15.514,65**	**72.380,35**		**600,00**		**29.619,57**			**102.599,92**
06.26.00.00 - PSICOLOGIA	39,25	647,02	150,00	13.712,56		0,00		2.264,62			15.977,18
06.26.06.20 - METODOLOGIA DE LAS CIENCIAS DEL COMPORTAMIENTO	110,25		189,35	2.104,27				4.344,98			6.449,25
06.26.06.80 - PERSONALIDAD, EVALUACION Y TRATAMIENTO PSICOLOGICO		194,49	3.650,80	9.208,30				5.834,90			15.043,20
06.26.07.25 - PSICOBIOLOGIA	20,00	520,00	1.907,54	6.685,54				478,06			7.163,60
06.26.07.30 - PSICOLOGIA BASICA	176,13	334,43	3.567,92	10.682,19				1.858,80			12.540,99
06.26.07.35 - PSICOLOGIA EVOLUTIVA Y DE LA EDUCACION		2.255,27	928,16	11.341,71				3.443,72			14.785,43
06.26.07.40 - PSICOLOGIA SOCIAL	299,00	831,42	3.140,91	9.185,55				192,72			9.378,27
06.26.08.13 - TRABAJO SOCIAL Y SERVICIOS SOCIALES	330,45	429,05	1.979,97	9.460,23		600,00		11.201,77			21.262,00
06.27 - QUIMICA FISICA Y ANALITICA		**140,53**	**79,56**	**15.542,03**				**20.230,43**			**35.772,46**
06.27.00.00 - QUIMICA FISICA Y ANALITICA		40,32	26,52	3.654,94				16.550,28			20.205,22
06.27.07.50 - QUIMICA ANALITICA		89,71	53,04	6.800,28				2.148,67			8.948,95
06.27.07.55 - QUIMICA FISICA		10,50		5.086,81				1.531,48			6.618,29
06.28 - QUIMICA INORGANICA Y ORGANICA		**50,42**		**12.969,56**				**7.967,41**			**20.936,97**
06.28.00.00 - QUIMICA INORGANICA Y ORGANICA				3.438,41				5.191,70			8.630,11
06.28.07.60 - QUIMICA INORGANICA		27,46		2.700,25				1.780,09			4.480,34
06.28.07.65 - QUIMICA ORGANICA		22,96		6.830,90				995,62			7.826,52
06.30 - CIENCIAS DE LA SALUD	**1.787,79**	**1.570,77**	**10.760,54**	**62.366,08**				**30.131,02**			**92.497,10**
06.30.00.00 - CIENCIAS DE LA SALUD		46,09		4.138,81				15.303,36			19.442,17
06.30.00.27 - ANATOMIA Y EMBRIOLOGIA HUMANA	855,00	7,69	3.626,28	6.985,37				716,24			7.701,61
06.30.00.90 - CIRUGIA		200,32		316,26				0,00			316,26
06.30.04.10 - FISIOLOGIA		8,53		11.313,19				5.623,04			16.936,23
06.30.04.13 - FISIOTERAPIA	932,79	530,00	7.134,26	21.244,55				8.488,38			29.732,93
06.30.05.66 - INMUNOLOGIA		425,03		3.860,04				0,00			3.860,04

ANEXO I.2. ESTADO DE APLICACIÓN DE LOS CRÉDITOS PRESUPUESTARIOS SEGÚN ESTRUCTURA ORGÁNICA
Y ECONÓMICA DETALLADA POR CAPÍTULOS. ESPECIAL DETALLE CAPÍTULO II. EJERCICIO ECONÓMICO 2024

- En euros -

COD. DESCRIPCION	226.08-226.99 (14)	227 (15)	230-233 (16)	Total Cap.2 (17) = (2 a 16)	Capítulo 3 (18)	Capítulo 4 (19)	Capítulo 5 (20)	Capítulo 6 (21)	Capítulo 8 (22)	Capítulo 9 (23)	TOTAL (24) = (1 + 17 a 23)
06.30.06.10 - MEDICINA				330,41				0,00			330,41
06.30.06.15 - MEDICINA PREVENTIVA Y SALUD PUBLICA		322,21		1.678,86				0,00			1.678,86
06.30.06.30 - MICROBIOLOGÍA		30,90		12.498,59				0,00			12.498,59
06.31 - PATRIMONIO HISTÓRICO	**129,87**	**1.296,79**	**194,31**	**18.516,09**				**6.149,69**			**24.665,78**
06.31.00.00 - PATRIMONIO HISTÓRICO		0,82		2.348,52				5.162,04			7.510,56
06.31.00.33 - ARQUEOLOGIA	70,00	31,97	91,62	1.380,53				0,00			1.380,53
06.31.04.65 - HISTORIA DEL ARTE	59,87	170,06		10.206,11				0,00			10.206,11
06.31.04.85 - HISTORIA MEDIEVAL		12,01		1.425,62				987,65			2.413,27
06.31.06.95 - PREHISTORIA		1.081,93	102,69	3.155,31				0,00			3.155,31
06.32 - ANTROPOLOGÍA, GEOGRAFÍA E HISTORIA	**419,78**	**269,99**	**5.281,14**	**21.389,39**				**11.918,72**			**33.308,11**
06.32.00.00 - ANTROPOLOGÍA, GEOGRAFÍA E HISTORIA	341,63	25,56	3.807,10	12.973,52				6.632,47			19.605,99
06.32.00.10 - ANÁLISIS GEOGRÁFICO REGIONAL	18,15	2,57	26,67	1.141,19				2.280,95			3.422,14
06.32.00.30 - ANTROPOLOGÍA SOCIAL	60,00	118,92		1.848,85				0,00			1.848,85
06.32.04.30 - GEOGRAFÍA FÍSICA		6,06	550,00	609,83				987,65			1.597,48
06.32.04.35 - GEOGRAFÍA HUMANA			163,56	408,17				995,62			1.403,79
06.32.04.45 - HISTORIA ANTIGUA		94,69	232,51	2.122,43				153,81			2.276,24
06.32.04.50 - HISTORIA CONTEMPORÁNEA		7,35	501,30	1.868,37				868,22			2.736,59
06.32.04.90 - HISTORIA MODERNA		14,84		417,03				0,00			417,03
06.33 - INGENIERIA ELECTRONICA Y AUTOMATICA	**109,29**	**29,23**	**195,38**	**24.532,36**		**600,00**		**20.635,54**			**45.767,90**
06.33.00.00 - INGENIERIA ELECTRONICA Y AUTOMATICA	109,29		195,38	10.593,63		600,00		16.179,92			27.373,55
06.33.05.20 - INGENIERIA DE SISTEMAS Y AUTOMATICA		2,73		3.963,72				995,62			4.959,34
06.33.07.85 - TECNOLOGIA ELECTRONICA		26,50		6.086,34				2.435,39			8.521,73
06.33.10.00 - SECCION DEPARTAMENTAL DE INGENIERIA ELECTRONICA Y AUTOMATICA				3.888,67				1.024,61			4.913,28
06.34 - INGENIERIA DE TELECOMUNICACIONES	**21,00**	**61,78**		**8.294,94**		**300,00**		**16.544,70**			**25.139,64**
06.34.00.00 - INGENIERIA DE TELECOMUNICACIONES	21,00	35,12		1.786,61		300,00		12.543,28			14.629,89
06.34.05.60 - INGENIERIA TELEMATICA		4,92		3.473,97				2.650,02			6.123,99
06.34.08.00 - TEORIA DE LA SEÑAL Y COMUNICACION		21,74		3.034,36				1.351,40			4.385,76
06.35 - ENFERMERIA	**2.664,61**	**2.732,73**	**3.469,60**	**56.406,00**		**255,83**		**46.802,89**			**103.464,72**
06.35.00.00 - ENFERMERIA	2.389,78	1.163,61	578,31	28.443,03		255,83		36.177,27			64.876,13
06.35.02.55 - ENFERMERIA	274,83	1.569,12	2.891,29	27.962,97				10.625,62			38.588,59
06.36 - ORGANIZACIÓN DE EMPRESAS, MARKETING Y SOCIOLOGÍA	**2.426,16**	**1.550,81**	**16.567,89**	**58.628,46**		**0,00**		**11.482,28**			**70.110,74**
06.36.00.00 - ORGANIZACIÓN DE EMPRESAS, MARKETING Y SOCIOLOGÍA	1.002,00	765,92	365,39	16.595,22		0,00		2.465,88			19.061,10
06.36.00.95 - COMERCIALIZACIÓN E INVESTIGACIÓN DE MERCADOS	560,00	286,86	4.253,64	12.526,17				1.505,13			14.031,30
06.36.06.50 - ORGANIZACIÓN DE EMPRESAS	492,16	491,97	8.008,17	22.541,20				6.387,01			28.928,21
06.36.07.75 - SOCIOLOGÍA	372,00	6,06	3.940,69	6.965,87				1.124,26			8.090,13
06.37 - ECONOMÍA FINANCIERA Y CONTABILIDAD	**425,00**	**613,62**	**2.347,60**	**13.313,40**				**8.223,22**			**21.536,62**
06.37.00.00 - ECONOMÍA FINANCIERA Y CONTABILIDAD	365,00	50,01	705,38	7.628,53				1.961,24			9.589,77
06.37.02.30 - ECONOMÍA FINANCIERA Y CONTABILIDAD	60,00	563,61	1.642,22	5.684,87				6.261,98			11.946,85
06.38 - DERECHO PÚBLICO Y DERECHO PRIVADO ESPECIAL	**1.034,91**	**903,00**	**4.388,26**	**22.539,58**				**5.454,67**			**27.994,25**
06.38.00.00 - DERECHO PÚBLICO Y DERECHO PRIVADO ESPECIAL		74,47		641,34				0,00			641,34
06.38.00.70 - CIENCIA POLÍTICA Y DE LA ADMINISTRACIÓN	430,00	26,14	3.201,81	4.861,27				0,00			4.861,27
06.38.01.40 - DERECHO DEL TRABAJO Y SEGURIDAD SOCIAL		364,76	160,26	7.999,55				4.662,94			12.662,49
06.38.01.55 - DERECHO INTERNACIONAL PRIVADO		70,20		2.421,30				0,00			2.421,30
06.38.01.65 - DERECHO MERCANTIL	534,73	248,53	252,65	3.488,33				0,00			3.488,33
06.38.04.70 - HISTORIA DEL DERECHO Y DE LAS INSTITUCIONES	70,18	118,90	773,54	3.127,79				791,73			3.919,52
06.39 - DERECHO PÚBLICO	**74,10**	**1.099,22**	**373,60**	**10.138,00**				**1.029,11**			**11.167,11**
06.39.00.00 - DERECHO PÚBLICO		370,59		1.833,95				0,00			1.833,95
06.39.01.25 - DERECHO ADMINISTRATIVO	74,10	427,21	70,27	3.816,73				121,18			3.937,91
06.39.01.35 - DERECHO CONSTITUCIONAL		301,42	303,33	4.487,32				907,93			5.395,25
06.40 - DERECHO PÚBLICO Y COMÚN EUROPEO	**220,42**	**342,86**	**1.542,35**	**9.254,22**				**4.280,84**			**13.535,06**
06.40.00.00 - DERECHO PÚBLICO Y COMÚN EUROPEO		25,93	948,17	2.649,86				631,66			3.281,52
06.40.01.45 - DERECHO ECLESIASTICO DEL ESTADO	50,00	85,42		732,26				192,72			924,98
06.40.01.60 - DERECHO INTERNACIONAL PUBLICO Y RELACIONES INTERNACIONALES	132,45	145,35	149,32	2.146,31				911,84			3.058,15
06.40.01.75 - DERECHO PROCESAL	37,97	86,16	444,86	3.014,74				868,22			3.882,96
06.40.01.80 - DERECHO ROMANO				711,05				1.676,40			2.387,45
06 - DEPARTAMENTOS UNIVERSITARIOS (Gasto en orgánicas descentralizadas)	**37.199,04**	**106.987,34**	**89.632,58**	**1.204.581,70**		**56.002,01**		**6.917.364,63**			**8.177.948,34**
06.02.02.20.AQ - Biodiversidad faunística del Campus de Las Lagunillas (Universidad de Jaén): ecoe				49,80							49,80
06.03.00.00.ID - PROYECTO INNOVACIÓN DOCENTE: BIOLOGÍA EXPERIMENTAL			161,14	201,14				0,00			201,14
06.03.00.50.AJ - APRENDIZAJE COLABORATIVO INTERPROFESIONAL ENTRE LOS ESTUDIANTES DEL Á				0,00		270,99					270,99
06.03.04.20.AO - Diseño Experimental y Método Científico. Despertando Vocaciones			110,24	283,39							283,39

ujaen.es

ANEXO I.2. ESTADO DE APLICACIÓN DE LOS CRÉDITOS PRESUPUESTARIOS SEGÚN ESTRUCTURA ORGÁNICA Y ECONÓMICA DETALLADA POR CAPÍTULOS. ESPECIAL DETALLE CAPÍTULO II. EJERCICIO ECONÓMICO 2024

- En euros -

COD. DESCRIPCION	226.08-226.99 (14)	227 (15)	230-233 (16)	Total Cap.2 (17) = (2 a 16)	Capítulo 3 (18)	Capítulo 4 (19)	Capítulo 5 (20)	Capítulo 6 (21)	Capítulo 8 (22)	Capítulo 9 (23)	TOTAL (24) = (1 + 17 a 23)
06.08.02.05.AA - 3C4LIFE_Erasmus + KA3				0,00				31.253,70			31.253,70
06.08.02.10.AE - "HACIA UNA INTEGRACIÓN DE LA NEURODIVERSIDAD EN EDUCACIÓN INFANTIL Y I				741,95							741,95
06.09.00.00.ID - PROYECTO INNOVACIÓN DOCENTE: DIDÁCTICA DE LA EXPRESIÓN MUSICAL, PLÁSTI		2.444,00		4.421,90		1.980,54					6.402,44
06.09.01.87.AC - SUBV. ESP. ERASMUS + SPORT ACTIVITIES FOR PEOPLE WITH DOWN¿S SYNDROMI				0,00				4.778,24			4.778,24
06.09.01.87.AO - Acción 1 POATCEE 2023. Beca de Formación de Postgrado 12M				0,00		641,64					641,64
06.09.01.87.AR - ACTIVATE. Uso de dispositivos inteligentes para la promoción de la actividad física				863,70							863,70
06.09.01.87.AS - La autorregulación como medio para aprender a aprender				450,00							450,00
06.09.01.87.BO - Creación de Situaciones de Aprendizaje para la Vida, mediante el modelo de Auto				278,65							278,65
06.10.00.00.ID - PROYECTO INNOVACIÓN DOCENTE: ECONOMÍA				1.128,64		660,18					1.788,82
06.10.02.25.34 - REVISTA DE ESTUDIOS EMPRESARIALES				0,00				2.652,43			2.652,43
06.10.02.25.A9 - SUBV.ESP.CEICE. "AULAS DE INTERNACIONALIZACION". CATEDRAS ANDALUZAS DE				0,00				10.000,00			10.000,00
06.10.02.25.AM - Cumplimiento fiscal y compromiso social de los alumnos en el ámbito de la fiscali			134,65	1.049,65							1.049,65
06.10.02.25.AN - La WebQuest: estrategia constructiva en el aprendizaje en "Internacionalización I		62,64	122,30	349,94							349,94
06.10.02.25.AO - Mejora de la competencia digital docente mediante el Aprendizaje Basado en Pro				660,00							660,00
06.12.00.00.ID - PROYECTO INNOVACIÓN DOCENTE: ESTADÍSTICA E INVESTIGACIÓN OPERATIVA				14,52							14,52
06.12.02.65.AG - Diseño e implementación de estrategias de gamificación bilingües en el ámbito d				0,00		660,18					660,18
06.13.00.00.ID - PROYECTO INNOVACIÓN DOCENTE: INGENIERÍA GRÁFICA, DISEÑO Y PROYECTOS		971,68		1.386,71		0,00		0,00			1.386,71
06.13.03.05.AG - Metal Madrid 2022				25,50							25,50
06.15.00.00.ID - PROYECTO INNOVACIÓN DOCENTE: FILOLOGÍA INGLESA		850,00		1.550,00							1.550,00
06.15.03.45.AE - KA2 Supporting Academics to Become INTERNATIONAL EDUCATORS through Profe				0,00				4.259,91			4.259,91
06.15.03.45.AM - One Stop CLIL Europe Referencia: KA220-SCH-05539825				0,00				26.182,17			26.182,17
06.17.01.20.AE - OLIMPIADA ESPAÑOLA DE GEOLOGIA				0,00				110,00			110,00
06.17.04.27.AE - Acción 1 POATCEE 2023. Beca de Formación de Grado 12M				0,00		5.048,91					5.048,91
06.18.00.00.ID - PROYECTO INNOVACIÓN DOCENTE: INFORMÁTICA				1.142,86		660,18					1.803,04
06.18.05.70.BG - TutorBot: Tutorización de asignaturas utilizando tecnologías del lenguaje basadas				72,00							72,00
06.18.05.70.BQ - Acción 7 POATCEE 2023. PlanT_Acc7_007. Fase semilla EBC408	2.250,00	0,00	1.825,88	4.075,88							4.075,88
06.20.05.35.AS - Acción 1 POATCEE 2023. Beca de Formación de Postgrado 12M				500,00		6.609,90					7.109,90
06.20.05.35.AU - Creación e implantación de actividades interactivas con H5P para Instalaciones el				34,50		660,18					694,68
06.21.00.00.ID - PROYECTO INNOVACIÓN DOCENTE: INGENIERÍA MECÁNICA Y MINERA				0,00		187,88					187,88
06.21.05.10.AC - Metodología docente para la aplicación de nuevas tecnologías en el análisis de pa				198,50							198,50
06.21.05.45.AR - Acreditación actividades transferencia del conocimiento		4.989,00		4.989,00							4.989,00
06.21.06.00.AM - Acción 5 POAT 2023. PlanT_2023_Acción5_006. Sesión Especial y Foro Empresari		1.500,00		1.500,00							1.500,00
06.21.06.05.AG - MEJORA Y AMPLIACIÓN DE LA WEB WIPACE PARA EL DESARROLLO DE TÉCNICAS I				0,00		880,24					880,24
06.22.00.00.ID - PROYECTO INNOVACIÓN DOCENTE: INGENIERÍA QUÍMICA, AMBIENTAL Y DE LOS M				2.506,25		541,98					3.048,23
06.22.00.65.BG - EMINReM_Master Programme in Eco-Mining and Innovative Natural Resources M				0,00				6.875,53			6.875,53
06.22.00.65.BI - Teachers Upskilling for WELL-being in multicultural classroom				0,00				597,62			597,62
06.22.00.65.BM - El aprendizaje en alternancia como herramienta motivacional y aproximación a la				78,01							78,01
06.22.05.55.51 - SUBV. ESPECIFICA CONVENIO COI UJA . GASTOS DE LOS BECARIOS				0,00				23.734,84			23.734,84
06.22.07.90.AB - ESCAPE LABORATORY			185,94	485,94		660,18		824,61			1.970,73
06.24.00.00.ID - PROYECTO INNOVACIÓN DOCENTE: MATEMÁTICAS				169,42							169,42
06.24.00.05.AA - Recursos audiovisuales para el aprendizaje de las matemáticas				314,60		660,18					974,78
06.24.05.95.14 - SUVB. REVISTA JAEN JOURNAL ON APPROXIMATION				0,00				8.591,79			8.591,79
06.25.00.00.ID - PROYECTO INNOVACIÓN DOCENTE: PEDAGOGÍA				950,00							950,00
06.25.02.15.AJ - Metodologías colaborativas para la transformación social y el desarrollo sostenible		640,00		1.000,00							1.000,00
06.25.02.15.AK - Elaboración de materiales neurodidácticos de utilidad para el docente: buenas pr				1.500,00							1.500,00
06.25.02.15.AZ - Orientación y tutoría en la Universidad de Jaén. Explorando el camino hacia unas l				0,00		342,12					342,12
06.26.00.00.ID - PROYECTO INNOVACIÓN DOCENTE: PSICOLOGÍA				1.627,99		124,86		958,10			2.710,95
06.26.06.80.AB - SUBV. ESP. ERASMUS +.¿Setting the ground for a multi-level approach on develop				0,00				4.644,00			4.644,00
06.26.06.80.BF - Acción 8.2 IPR453 (PROCORE)		4.000,00		4.000,00							4.000,00
06.26.07.35.AJ - LOS EFECTOS EDUCATIVOS Y PSICOLÓGICOS DEL USO EXCESIVO DE LAS TIC EN EL Á				1.000,00							1.000,00
06.26.07.40.45 - SUBV. ESPECIFICA M. PILAR BERRIOS MARTOS				0,00				3.334,29			3.334,29
06.26.08.13.AS - Acción 1 POATCEE 2023. Beca de Formación de Postgrado 12M				0,00		1.390,18					1.390,18
06.27.00.00.ID - PROYECTO INNOVACIÓN DOCENTE: QUÍMICA FÍSICA Y ANALÍTICA			226,38	467,00							467,00
06.30.00.27.AH - Uso de la aplicación Complete Anatomy en el Grado de Medicina				0,00				1.158,33			1.158,33
06.30.04.13.AU - Acción 8 POATCEE 2022. PlanT_2023_Acc8_001. Software de rehabilitación vestib		10.000,00		10.000,00							10.000,00
06.30.06.30.69 - SUBV. DE LA SOCIEDAD ESPAÑOLA DE MICROBIOLOGÍA PARA ORGANIZAR EL "XX (				0,00				14,52			14,52
06.30.06.30.AE - SUBV. ESP. CURSO "APLICACION DE METODOS BIOLOGICOS EN EL CONTROL DE M				0,00				3.066,61			3.066,61
06.31.00.33.AA - Acción 1 POATCEE 2023. Beca de Formación de Grado 6M				0,00		3.060,36					3.060,36
06.31.04.85.AR - Donación para la financiación de proyectos del Área de Historia Medieval				0,00				34.354,96			34.354,96
06.31.06.95.AC - REC(onectando con la Prehistoria). El audiovisual como herramienta de aprendiza				0,00		270,99					270,99
06.32.04.45.AQ - Estrategias motivacionales y de aprendizaje: visitas a las salinas giennenses como				574,00							574,00
06.32.04.90.AL - Acción 1 POATCEE 2023. Beca de Formación de Grado 12M				0,00		6.120,72					6.120,72

ANEXO I.2. ESTADO DE APLICACIÓN DE LOS CRÉDITOS PRESUPUESTARIOS SEGÚN ESTRUCTURA ORGÁNICA
Y ECONÓMICA DETALLADA POR CAPÍTULOS. ESPECIAL DETALLE CAPÍTULO II. EJERCICIO ECONÓMICO 2024

- En euros -

COD. DESCRIPCION	226.08-226.99 (14)	227 (15)	230-233 (16)	Total Cap.2 (17) = (2 a 16)	Capítulo 3 (18)	Capítulo 4 (19)	Capítulo 5 (20)	Capítulo 6 (21)	Capítulo 8 (22)	Capítulo 9 (23)	TOTAL (24) = (1 + 17 a 23)
06.33.00.00.ID - PROYECTO INNOVACIÓN DOCENTE: INGENIERÍA ELECTRÓNICA Y AUTOMÁTICA				840,95		0,00					840,95
06.33.05.20.AX - PROJECT NEXTGENG CONTRACT NO2022 1 RO01 KA220 HED 000088365				0,00				31.211,70			31.211,70
06.33.05.20.BB - Internet de las Cosas en las prácticas de laboratorio y Trabajos de Fin de Grado me		23,64	347,66	1.119,08		0,00		0,00			1.119,08
06.33.07.85.AR - Acción 1 POATCEE 2023. Beca de Formación de Postgrado 12M				378,00		6.710,66					7.088,66
06.33.07.85.AT - Canal de vídeos en inglés y herramienta de evaluación online para el aprendizaje a				29,04							29,04
06.33.07.85.AU - B-learning en el aprendizaje de la ingeniería. Simulación y experimentación			600,32	1.382,15		660,18					2.042,33
06.34.00.00.ID - PROYECTO INNOVACIÓN DOCENTE: INGENIERÍA DE TELECOMUNICACIÓN				32,91				372,44			405,35
06.35.02.55.AD - Uso y efectividad de la simulación clínica avanzada y con Realidad Virtual inmersiv		1.600,00		1.600,00							1.600,00
06.35.02.55.AO - La Radio Universitaria como recurso para la formación en Educación para la Salud				71,85							71,85
06.36.06.50.AQ - OPORTUNIDADES EMPRESARIALES DESDE EL ÁMBITO DOCENTE				916,00							916,00
06.36.06.50.AR - El juego como herramienta de aprendizaje en el aula: Breakout-Edu y Escape Roo			654,90	804,90							804,90
06.36.06.50.AS - LECCIÓN PRÁCTICA AUDIOVISUAL I. LA EMPRESA FAMILIAR ANDALUZA: SUCESIÓN				0,00		660,18					660,18
06.36.06.50.AT - ESTUDIANTES Y ORGANIZACIONES UNIDOS POR LA RESPONSABILIDAD SOCIAL COF				495,00							495,00
06.38.00.00.ID - PROYECTO INNOVACIÓN DOCENTE: DERECHO PÚBLICO Y DERECHO PRIVADO ESPE		1.185,80		1.797,44		0,00					1.797,44
06.38.04.70.AM - INVESTIGACIÓN E INNOVACIÓN EN LAS PRÁCTICAS DOCENTES BAJO LOS PARÁME				488,00		270,99					758,99
06.40.01.60.AB - El uso de tecnologías de realidad virtual (RV) para reproducir las instituciones de l				0,00		220,06					220,06
06.40.01.75.AA - LA ENSEÑANZA DE TÉCNICAS DE INTERROGATORIO Y EL ROLE-PLAYING COMO INS		1.000,00		1.000,00							1.000,00
06.AD - DESPLAZAMIENTO ADSCRIPCIÓN DOCENCIA			19.628,70	19.628,70							19.628,70
06.PD - PRÁCTICAS DOCENTES FUERA DEL AULA FINANCIADAS POR SERVICIO GENERALES				119.620,60							119.620,60
06.XX.XX.XX.XX - DEPARTAMENTOS UNIVERSITARIOS	34.949,04	77.720,58	65.634,47	1.003.735,64		16.047,55		6.718.388,84			7.738.172,03
07 - CÁTEDRAS UNIVERSITARIAS	**3.963,40**	**24.753,55**	**8.737,52**	**109.992,23**		**12.724,79**		**20.543,36**			**143.260,38**
07.00.65.02 - C.U. MIGUEL PÉREZ LUQUE EN TECNOLOGÍAS INDUSTRIALES APLICADAS A LA INGENII		121,00		121,00							121,00
07.00.65.03 - C.U. EPC GROUPE PARA LA FORMACIÓN Y EL DESARROLLO DE TECNOLOGÍAS MINERA		3.630,00		7.837,69				1.268,07			9.105,76
07.00.95.01 - C.U. CAJA RURAL DE JAEN JOSE LUIS GARCIA-LOMAS HERNANDEZ, DE ECONOMIA, CO	38,72	3.244,80	1.467,92	17.568,27		2.320,36					19.888,63
07.01.40.01 - A.U. "JOSÉ VIDA SORIA"	145,20			2.313,63		2.040,24					4.353,87
07.01.60.01 - C.U. ASTROANDALUS EN ESTUDIOS AEROESPACIALES Y ASTRONOMICOS	0,00		997,03	1.178,71							1.178,71
07.01.60.01.AA - IX Encuentro Inter. Red Latinoamericana y Caribe Espacio (ReLaCa-Espacio) "Las n		302,50		4.842,57							4.842,57
07.01.65.03 - C.U. COAG-CREA de derecho agroalimentario y del dominio público hidráulico	1.341,50		488,48	4.696,34							4.696,34
07.02.25.03 - C.U. DE TURISMO DE INTERIOR DE LA UNIVERSIDAD DE JAEN		13.104,30		32.955,34							32.955,34
07.02.25.03.AA - SUBVENCIÓN DE JUNTA ANDALUCÍA A LA C.U. DE TURISMO DE INTERIOR DE LA UJ				0,00				17.050,10			17.050,10
07.02.25.04 - C.U. VIALTERRA-SOLPRIGA DE SISTEMAS DE INFORMACIÓN ECONÓMICA		169,88		1.130,85							1.130,85
07.04.45.01 - C.U. "CATEDRA DBJ CALDERON DE EGIPTOLOGIA"	1.500,00			1.729,98							1.729,98
07.04.80.01 - C.U. PIERALISI DE ESTUDIOS ECONÓMICOS E HISTÓRICOS DE LA EMPRESA OLEÍCOLA		2.502,57		4.616,64							4.616,64
07.05.45.01 - C.U. SAPA			256,71	256,71							256,71
07.05.70.01 - C.U. Isdefe/CETEDEX-UJA			2.997,53	18.518,07		7.483,95		2.225,19			28.227,21
07.06.50.01 - C.U. DE EMPRESA FAMILIAR	437,98	363,00	2.529,85	9.271,22		880,24		0,00			10.151,46
07.06.50.03 - C.U. DE EMPRENDIMIENTO "FULGENCIO MESEGUER" DE LA UJA	500,00	1.315,50		2.795,00							2.795,00
07.06.50.04 - C.U. EN ECONOMIA SOCIAL				160,21							160,21
Total Universidad de Jaén	**494.810,85**	**6.921.107,13**	**807.894,24**	**20.306.621,43**	**49.755,25**	**7.001.749,63**	**0,00**	**24.066.492,94**	**96.000,00**	**392.742,88**	**145.600.401,74**

ANEXO I.3. MODIFICACIONES DE CRÉDITO SEGÚN ESTRUCTURA ORGÁNICA, ECONÓMICA Y FUNCIONAL. EJERCICIO ECONÓMICO 2024

- En euros -

COD.	DESCRIPCIÓN	CTO.INICIAL	Modificaciones										TOTAL	CRÉDITO	Modificación
			Créditos Extraordinarios	Suplementos de Crédito	Ampliaciones de Crédito	Transferencias de crédito		Incorporaciones Remanentes Cto.	Créditos Gene-rados por Ingresos	Bajas por Anula-ción y Rectificación	Redistribuciones de Crédito	Anticipos de Crédito	Modificaciones	FINAL	s/ Crédito Inicial
						Positivas	Negativas								
		(1)	(2)	(3)	(4)	(5)	(6)	(7)	(8)	(9)	(10)	(11)	(12) = (2+3+4+5 -6+7+8+9+10+11)	(13) = (1)+(12)	(14) = (12)/(1)
01 - ÓRGANOS DE GOBIERNO COLEGIADOS		**313.838,56**	**0,00**	**0,00**	**0,00**	**6.431,28**	**6.431,28**	**0,00**	**11.452,00**	**0,00**	**-244,36**	**0,00**	**11.207,64**	**325.046,20**	**3,57%**
01.01 - CONSEJO DE DIRECCIÓN		69.500,00	0,00	0,00	0,00	751,00	751,00	0,00	10.000,00	0,00	-244,36	0,00	9.755,64	79.255,64	14,04%
C.Económica: 2 / C.Funcional: A - ACTIVIDADES COMPLEMENTARIAS		69.500,00	0,00	0,00	0,00	0,00	751,00	0,00	10.000,00	0,00	-244,36	0,00	9.004,64	78.504,64	12,96%
C.Económica: 60 / C.Funcional: A - ACTIVIDADES COMPLEMENTARIAS		0,00	0,00	0,00	0,00	751,00	0,00	0,00	0,00	0,00	0,00	0,00	751,00	751,00	
01.02 - CONSEJO DE GOBIERNO		2.200,00	0,00	0,00	0,00	0,00	0,00	0,00	0,00	0,00	0,00	0,00	0,00	2.200,00	0,00%
C.Económica: 2 / C.Funcional: A - ACTIVIDADES COMPLEMENTARIAS		2.200,00	0,00	0,00	0,00	0,00	0,00	0,00	0,00	0,00	0,00	0,00	0,00	2.200,00	0,00%
01.03 - CLAUSTRO UNIVERSITARIO		6.300,00	0,00	0,00	0,00	0,00	0,00	0,00	0,00	0,00	0,00	0,00	0,00	6.300,00	0,00%
C.Económica: 2 / C.Funcional: A - ACTIVIDADES COMPLEMENTARIAS		6.300,00	0,00	0,00	0,00	0,00	0,00	0,00	0,00	0,00	0,00	0,00	0,00	6.300,00	0,00%
01.04 - CONSEJO SOCIAL		235.838,56	0,00	0,00	0,00	5.680,28	5.680,28	0,00	1.452,00	0,00	0,00	0,00	1.452,00	237.290,56	0,62%
C.Económica: 11 / C.Funcional: A - ACTIVIDADES COMPLEMENTARIAS		81.665,40	0,00	0,00	0,00	2.408,79	0,00	0,00	0,00	0,00	0,00	0,00	2.408,79	84.074,19	2,95%
C.Económica: 12 / C.Funcional: A - ACTIVIDADES COMPLEMENTARIAS		34.468,00	0,00	0,00	0,00	471,60	173,88	0,00	0,00	0,00	0,00	0,00	297,72	34.765,72	0,86%
C.Económica: 15 / C.Funcional: A - ACTIVIDADES COMPLEMENTARIAS		10.819,32	0,00	0,00	0,00	173,88	0,00	0,00	0,00	0,00	0,00	0,00	173,88	10.993,20	1,61%
C.Económica: 16 / C.Funcional: A - ACTIVIDADES COMPLEMENTARIAS		38.185,84	0,00	0,00	0,00	1.499,78	0,00	0,00	0,00	0,00	0,00	0,00	1.499,78	39.685,62	3,93%
C.Económica: 2 / C.Funcional: A - ACTIVIDADES COMPLEMENTARIAS		70.700,00	0,00	0,00	0,00	0,00	5.506,40	0,00	1.452,00	0,00	0,00	0,00	-4.054,40	66.645,60	-5,73%
C.Económica: 60 / C.Funcional: A - ACTIVIDADES COMPLEMENTARIAS		0,00	0,00	0,00	0,00	1.126,23	0,00	0,00	0,00	0,00	0,00	0,00	1.126,23	1.126,23	
02 - ÓRGANOS DE GOBIERNO UNIPERSONALES		**7.773.693,00**	**0,00**	**0,00**	**2.499.106,25**	**1.349.625,16**	**3.387.529,95**	**17.642.403,66**	**3.080.649,31**	**0,00**	**854.367,09**	**14.040,00**	**22.052.661,52**	**29.826.354,52**	**283,68%**
02.01 - VICERRECTORADO DE PERSONAL DOCENTE E INVESTIGADOR		34.300,00	0,00	0,00	0,00	0,00	0,00	0,00	0,00	0,00	0,00	0,00	0,00	34.300,00	0,00%
C.Económica: 2 / C.Funcional: AGP - PERSONAL DOCENTE E INVESTIGADOR		34.300,00	0,00	0,00	0,00	0,00	0,00	0,00	0,00	0,00	0,00	0,00	0,00	34.300,00	0,00%
02.02 - VICERRECTORADO DE ENSEÑANZAS OFICIALES		244.000,00	0,00	0,00	0,00	10.878,90	155.598,22	0,00	0,00	0,00	0,00	0,00	-144.719,32	99.280,68	-59,31%
C.Económica: 15 / C.Funcional: EEE - ENSEÑANZAS OFICIALES		0,00	0,00	0,00	0,00	2.000,00	0,00	0,00	0,00	0,00	0,00	0,00	2.000,00	2.000,00	
C.Económica: 2 / C.Funcional: EEE - ENSEÑANZAS OFICIALES		180.000,00	0,00	0,00	0,00	0,00	155.598,22	0,00	0,00	0,00	0,00	0,00	-155.598,22	24.401,78	-86,44%
C.Económica: 48 / C.Funcional: EEE - ENSEÑANZAS OFICIALES		64.000,00	0,00	0,00	0,00	7.083,33	0,00	0,00	0,00	0,00	0,00	0,00	7.083,33	71.083,33	11,07%
C.Económica: 60 / C.Funcional: EEE - ENSEÑANZAS OFICIALES		0,00	0,00	0,00	0,00	1.795,57	0,00	0,00	0,00	0,00	0,00	0,00	1.795,57	1.795,57	
02.02.AC - III Jornada en Valores Universitarios		0,00	0,00	0,00	0,00	0,00	0,00	1.903,57	0,00	0,00	0,00	0,00	1.903,57	1.903,57	
C.Económica: 2 / C.Funcional: EPG - FORMACION CONTINUA GENÉRICA		0,00	0,00	0,00	0,00	0,00	0,00	1.903,57	0,00	0,00	0,00	0,00	1.903,57	1.903,57	
02.03 - VICERRECTORADO DE INVESTIGACIÓN Y TRANSFERENCIA DEL CONOCIMIENTO		2.441.240,00	0,00	0,00	15.000,00	725.229,16	1.553.163,07	0,00	5.160,76	0,00	-476.595,94	0,00	-1.284.369,09	1.156.870,91	-52,61%
C.Económica: 2 / C.Funcional: IFP - INVESTIGACIÓN		31.240,00	0,00	0,00	15.000,00	48.063,50	11.444,70	0,00	2.291,40	0,00	0,00	0,00	53.910,20	85.150,20	172,57%
C.Económica: 2 / C.Funcional: IFT1 - APOYO ACTIVIDADES TRANSFERENCIA DEL CONOCIMIE		77.500,00	0,00	0,00	0,00	81.018,64	94.497,57	0,00	0,00	0,00	-34.202,17	0,00	-47.681,10	29.818,90	-61,52%
C.Económica: 47 / C.Funcional: IFT1 - APOYO ACTIVIDADES TRANSFERENCIA DEL CONOCIMI		222.000,00	0,00	0,00	0,00	56.000,00	74.000,00	0,00	2.869,36	0,00	0,00	0,00	-15.130,64	206.869,36	-6,82%
C.Económica: 48 / C.Funcional: IFP - INVESTIGACIÓN		1.589.000,00	0,00	0,00	0,00	12.694,32	844.691,85	0,00	0,00	0,00	0,00	0,00	-831.997,53	757.002,47	-52,36%
C.Económica: 48 / C.Funcional: IFT1 - APOYO ACTIVIDADES TRANSFERENCIA DEL CONOCIMI		46.500,00	0,00	0,00	0,00	0,00	45.000,00	0,00	0,00	0,00	-39,18	0,00	-45.039,18	1.460,82	-96,86%
C.Económica: 60 / C.Funcional: IFP - INVESTIGACIÓN		0,00	0,00	0,00	0,00	460,00	0,00	0,00	0,00	0,00	0,00	0,00	460,00	460,00	
C.Económica: 640 / C.Funcional: IFP - INVESTIGACIÓN		120.000,00	0,00	0,00	0,00	0,00	107.040,00	0,00	0,00	0,00	0,00	0,00	-107.040,00	12.960,00	-89,20%
C.Económica: 641 / C.Funcional: IBG - GRUPOS DE INVESTIGACIÓN		260.000,00	0,00	0,00	0,00	33.375,98	251.920,98	0,00	0,00	0,00	-80,00	0,00	-218.625,00	41.375,00	-84,09%
C.Económica: 643 / C.Funcional: IBP - PROYECTOS DE INVESTIGACIÓN		0,00	0,00	0,00	0,00	493.616,72	71.625,29	0,00	0,00	0,00	-421.991,43	0,00	0,00	0,00	
C.Económica: 644 / C.Funcional: IFS - AYUDAS A LA INVESTIGACIÓN		95.000,00	0,00	0,00	0,00	0,00	52.942,68	0,00	0,00	0,00	-20.283,16	0,00	-73.225,84	21.774,16	-77,08%
02.03.42 - S.E. PROGRAMA BECAS DE FORMACION PERSONAL INVESTIGADOR. FPI.		0,00	0,00	0,00	0,00	0,00	0,00	61.610,38	0,00	0,00	-12.428,31	0,00	49.182,07	49.182,07	
C.Económica: 644 / C.Funcional: IFS - AYUDAS A LA INVESTIGACIÓN		0,00	0,00	0,00	0,00	0,00	0,00	61.610,38	0,00	0,00	-12.428,31	0,00	49.182,07	49.182,07	
02.03.43 - S.E. PROGRAMA FORMACION DE PROFESORADO UNIVERSITARIO .FPU.		0,00	0,00	0,00	0,00	0,00	0,00	8.056,74	0,00	0,00	0,00	0,00	8.056,74	8.056,74	
C.Económica: 644 / C.Funcional: IFS - AYUDAS A LA INVESTIGACIÓN		0,00	0,00	0,00	0,00	0,00	0,00	8.056,74	0,00	0,00	0,00	0,00	8.056,74	8.056,74	
02.03.71 - SUBV. GESTION PROGRAMAS DE AYUDAS ESTAT. PERSONAL INV. FORMACION		0,00	0,00	0,00	0,00	0,00	0,00	6.549,72	1.606,99	0,00	2.749,95	0,00	10.906,66	10.906,66	
C.Económica: 644 / C.Funcional: IFS - AYUDAS A LA INVESTIGACIÓN		0,00	0,00	0,00	0,00	0,00	0,00	6.549,72	1.606,99	0,00	2.749,95	0,00	10.906,66	10.906,66	
02.03.AA - A.INVEST. PROGRAMA JUAN DE LA CIERVA CONV. 2019		0,00	0,00	0,00	0,00	0,00	0,00	9.004,34	0,00	0,00	0,00	0,00	9.004,34	9.004,34	
C.Económica: 644 / C.Funcional: IFS - AYUDAS A LA INVESTIGACIÓN		0,00	0,00	0,00	0,00	0,00	0,00	9.004,34	0,00	0,00	0,00	0,00	9.004,34	9.004,34	
02.03.AB - A. INVESTIGACION PROGRAMA RAMÓN Y CAJAL 2019- BIENVENIDA GILBERT LOPE		0,00	0,00	0,00	0,00	0,00	0,00	41.469,21	0,00	0,00	-13.241,34	0,00	28.227,87	28.227,87	
C.Económica: 644 / C.Funcional: IFS - AYUDAS A LA INVESTIGACIÓN		0,00	0,00	0,00	0,00	0,00	0,00	41.469,21	0,00	0,00	-13.241,34	0,00	28.227,87	28.227,87	
02.03.AC - A. INVESTIGACION PROGRAMA RAMÓN Y CAJAL 2019- JOSE MIGUEL MANZANO P		0,00	0,00	0,00	0,00	0,00	1.633,80	33.423,74	0,00	0,00	11.977,05	0,00	43.766,99	43.766,99	
C.Económica: 644 / C.Funcional: IFS - AYUDAS A LA INVESTIGACIÓN		0,00	0,00	0,00	0,00	0,00	1.633,80	33.423,74	0,00	0,00	11.977,05	0,00	43.766,99	43.766,99	
02.03.AD - A. INVESTIGACION PROGRAMA BEATRIZ GALINDO 2020-ANGEL GALÁN MARTIN		0,00	0,00	0,00	0,00	0,00	0,00	16.120,95	0,00	0,00	50.000,00	0,00	66.120,95	66.120,95	
C.Económica: 644 / C.Funcional: IFS - AYUDAS A LA INVESTIGACIÓN		0,00	0,00	0,00	0,00	0,00	0,00	16.120,95	0,00	0,00	50.000,00	0,00	66.120,95	66.120,95	
02.03.AE - A. INVESTIGACION PROGRAMA BEATRIZ GALINDO 2020- JORGE PEREZ FERNANDE		0,00	0,00	0,00	0,00	0,00	0,00	34.742,37	0,00	0,00	90.000,00	0,00	124.742,37	124.742,37	
C.Económica: 644 / C.Funcional: IFS - AYUDAS A LA INVESTIGACIÓN		0,00	0,00	0,00	0,00	0,00	0,00	34.742,37	0,00	0,00	90.000,00	0,00	124.742,37	124.742,37	
02.03.AF - A. INVESTIGACION PROGRAMA DOCTORES PAIDI -Convocatoria 2020		0,00	0,00	0,00	0,00	0,00	0,00	169.705,58	0,00	0,00	0,00	0,00	169.705,58	169.705,58	
C.Económica: 644 / C.Funcional: IFS - AYUDAS A LA INVESTIGACIÓN		0,00	0,00	0,00	0,00	0,00	0,00	169.705,58	0,00	0,00	0,00	0,00	169.705,58	169.705,58	
02.03.AH - A. INVEST. CONTRATACION TEMPORAL DE PERSONAL TECNICO Y DE GESTION DE I		0,00	0,00	0,00	0,00	0,00	0,00	88.017,41	0,00	0,00	-88.017,41	0,00	0,00	0,00	
C.Económica: 644 / C.Funcional: IFS - AYUDAS A LA INVESTIGACIÓN		0,00	0,00	0,00	0,00	0,00	0,00	88.017,41	0,00	0,00	-88.017,41	0,00	0,00	0,00	
02.03.AI - CONVOCATORIA BECAS OPORTUNIDAD AL TALENTO - FUNDACIÓN ONCE / UNIVER		0,00	0,00	0,00	0,00	0,00	0,00	299,06	0,00	0,00	0,00	0,00	299,06	299,06	
C.Económica: 644 / C.Funcional: IFS - AYUDAS A LA INVESTIGACIÓN		0,00	0,00	0,00	0,00	0,00	0,00	299,06	0,00	0,00	0,00	0,00	299,06	299,06	
02.03.AJ - A. INVEST. PROGRAMA FPI CONV. 2020		0,00	0,00	0,00	0,00	0,00	0,00	40.449,29	0,00	0,00	37.624,40	0,00	78.073,69	78.073,69	
C.Económica: 644 / C.Funcional: IFS - AYUDAS A LA INVESTIGACIÓN		0,00	0,00	0,00	0,00	0,00	0,00	40.449,29	0,00	0,00	37.624,40	0,00	78.073,69	78.073,69	
02.03.AL - MRR.C21.I4 Recualificación del Sistema Universitario Español para 2021-2023		0,00	0,00	0,00	0,00	0,00	0,00	815.372,29	0,00	0,00	-786.702,34	0,00	28.669,95	28.669,95	
C.Económica: 644 / C.Funcional: IFS - AYUDAS A LA INVESTIGACIÓN		0,00	0,00	0,00	0,00	0,00	0,00	815.372,29	0,00	0,00	-786.702,34	0,00	28.669,95	28.669,95	
02.03.AL.01 - MRR.C21.I4 RECUALIFICACION_AYUDAS MARGARITA SALAS-FORMACION DOCT		0,00	0,00	0,00	0,00	0,00	0,00	36.650,63	0,00	0,00	705.600,00	0,00	742.250,63	742.250,63	
C.Económica: 644 / C.Funcional: IFS - AYUDAS A LA INVESTIGACIÓN		0,00	0,00	0,00	0,00	0,00	0,00	36.650,63	0,00	0,00	705.600,00	0,00	742.250,63	742.250,63	

ANEXO I.3. MODIFICACIONES DE CRÉDITO SEGÚN ESTRUCTURA ORGÁNICA, ECONÓMICA Y FUNCIONAL. EJERCICIO ECONÓMICO 2024

- En euros -

COD.	DESCRIPCIÓN	CTO.INICIAL	Modificaciones										TOTAL	CRÉDITO	Modificación
			Créditos Extraordinarios	Suplementos de Crédito	Ampliaciones de Crédito	Transferencias de crédito		Incorporaciones Remanentes Cto.	Créditos Gene-rados por Ingresos	Bajas por Anula-ción y Rectificación	Redistribuciones de Crédito	Anticipos de Crédito	Modificaciones	FINAL	s/ Crédito Inicial
						Positivas	Negativas								
		(1)	(2)	(3)	(4)	(5)	(6)	(7)	(8)	(9)	(10)	(11)	(12) = (2+3+4+5 -6+7+8+9+10+11)	(13) = (1)+(12)	(14) = (12)/(1)
02.03.AL.02 - MRR.C21.I4 RECUALIFICACION_AYUDAS PROFESORADO-MOVILIDAD		0,00	0,00	0,00	0,00	0,00	0,00	48.244,20	0,00	0,00	0,00	0,00	48.244,20	48.244,20	
C.Económica: 644 / C.Funcional: IFS - AYUDAS A LA INVESTIGACIÓN		0,00	0,00	0,00	0,00	0,00	0,00	48.244,20	0,00	0,00	0,00	0,00	48.244,20	48.244,20	
02.03.AL.03 - MRR.C21.I4 RECUALIFICACION_AYUDAS MARIA ZAMBRANO-ATRACCION TALEN		0,00	0,00	0,00	0,00	0,00	0,00	83.765,54	0,00	0,00	81.102,34	0,00	164.867,88	164.867,88	
C.Económica: 644 / C.Funcional: IFS - AYUDAS A LA INVESTIGACIÓN		0,00	0,00	0,00	0,00	0,00	0,00	83.765,54	0,00	0,00	81.102,34	0,00	164.867,88	164.867,88	
02.03.AM - A. INVEST. PROGRAMA FORMACION PROFESORADO UNIVERSITARIO- FPU CONV.		0,00	0,00	0,00	0,00	0,00	0,00	58.882,58	190.798,51	0,00	96.829,20	0,00	346.510,29	346.510,29	
C.Económica: 644 / C.Funcional: IFS - AYUDAS A LA INVESTIGACIÓN		0,00	0,00	0,00	0,00	0,00	0,00	58.882,58	190.798,51	0,00	96.829,20	0,00	346.510,29	346.510,29	
02.03.AN - A. INVEST. PROGRAMA RAMÓN Y CAJAL - CONV. 2020- Mª Mar Contreras Gámez		0,00	0,00	0,00	0,00	0,00	0,00	61.462,23	0,00	0,00	48.126,83	0,00	109.589,06	109.589,06	
C.Económica: 644 / C.Funcional: IFS - AYUDAS A LA INVESTIGACIÓN		0,00	0,00	0,00	0,00	0,00	0,00	61.462,23	0,00	0,00	48.126,83	0,00	109.589,06	109.589,06	
02.03.AO - A. INVEST. PROGRAMA RAMÓN Y CAJAL - CONV. 2020- Leonardo Micheli		0,00	0,00	0,00	0,00	0,00	0,00	73.586,79	0,00	0,00	0,00	0,00	73.586,79	73.586,79	
C.Económica: 644 / C.Funcional: IFS - AYUDAS A LA INVESTIGACIÓN		0,00	0,00	0,00	0,00	0,00	0,00	73.586,79	0,00	0,00	0,00	0,00	73.586,79	73.586,79	
02.03.AP - Personal Investigador Doctor. Ayudas concedidas a los agentes del Sistema Andalu		0,00	0,00	0,00	0,00	0,00	0,00	421.665,34	0,00	0,00	0,00	0,00	421.665,34	421.665,34	
C.Económica: 644 / C.Funcional: IFS - AYUDAS A LA INVESTIGACIÓN		0,00	0,00	0,00	0,00	0,00	0,00	421.665,34	0,00	0,00	0,00	0,00	421.665,34	421.665,34	
02.03.AQ - Contratación predoctoral de personal investigador en formación por los agentes c		0,00	0,00	0,00	0,00	0,00	0,00	63.660,30	0,00	0,00	130.056,20	0,00	193.716,50	193.716,50	
C.Económica: 644 / C.Funcional: IFS - AYUDAS A LA INVESTIGACIÓN		0,00	0,00	0,00	0,00	0,00	0,00	63.660,30	0,00	0,00	130.056,20	0,00	193.716,50	193.716,50	
02.03.AR - CONVOCATORIA BECAS OPORTUNIDAD AL TALENTO - VIII EDICIÓN		0,00	0,00	0,00	0,00	0,00	0,00	7.802,94	0,00	0,00	-7.802,94	0,00	0,00	0,00	
C.Económica: 644 / C.Funcional: IFS - AYUDAS A LA INVESTIGACIÓN		0,00	0,00	0,00	0,00	0,00	0,00	7.802,94	0,00	0,00	-7.802,94	0,00	0,00	0,00	
02.03.AU - A. INVEST. PROGRAMA FPI CONV. 2021		0,00	0,00	0,00	0,00	0,00	0,00	7.075,42	0,00	0,00	42.200,00	0,00	49.275,42	49.275,42	
C.Económica: 644 / C.Funcional: IFS - AYUDAS A LA INVESTIGACIÓN		0,00	0,00	0,00	0,00	0,00	0,00	7.075,42	0,00	0,00	42.200,00	0,00	49.275,42	49.275,42	
02.03.AW - INCENTIVOS LINEA 2 ¿PROGRAMA INVESTIGO¿		0,00	0,00	0,00	0,00	0,00	0,00	1.052.011,51	0,00	0,00	0,00	0,00	1.052.011,51	1.052.011,51	
C.Económica: 644 / C.Funcional: IFS - AYUDAS A LA INVESTIGACIÓN		0,00	0,00	0,00	0,00	0,00	0,00	1.052.011,51	0,00	0,00	0,00	0,00	1.052.011,51	1.052.011,51	
02.03.AX - A. INVEST. PROGRAMA PTA CONV. 2021		0,00	0,00	0,00	0,00	0,00	0,00	25.408,82	0,00	0,00	29.256,30	0,00	54.665,12	54.665,12	
C.Económica: 644 / C.Funcional: IFS - AYUDAS A LA INVESTIGACIÓN		0,00	0,00	0,00	0,00	0,00	0,00	25.408,82	0,00	0,00	29.256,30	0,00	54.665,12	54.665,12	
02.03.AY - MRR.C17.I4 A. INVEST. PROGRAMA JUAN DE LA CIERVA- CONVOC. 2021		0,00	0,00	0,00	0,00	0,00	0,00	50.350,56	0,00	0,00	-38.701,71	0,00	11.648,85	11.648,85	
C.Económica: 644 / C.Funcional: IFS - AYUDAS A LA INVESTIGACIÓN		0,00	0,00	0,00	0,00	0,00	0,00	50.350,56	0,00	0,00	-38.701,71	0,00	11.648,85	11.648,85	
02.03.AZ - A. INVEST. PROGRAMA FORMACIÓN PROFESORADO UNIVERSITARIO- FPU CONV. 2		0,00	0,00	0,00	0,00	0,00	0,00	5.860,76	21.293,32	0,00	49.584,14	0,00	76.738,22	76.738,22	
C.Económica: 644 / C.Funcional: IFS - AYUDAS A LA INVESTIGACIÓN		0,00	0,00	0,00	0,00	0,00	0,00	5.860,76	21.293,32	0,00	49.584,14	0,00	76.738,22	76.738,22	
02.03.BA - MRR.C17.I4 A. INVEST. PROGRAMA RAMÓN Y CAJAL -CONV. 2021		0,00	0,00	0,00	0,00	0,00	0,00	46.924,97	35.450,00	0,00	16.140,28	0,00	98.515,25	98.515,25	
C.Económica: 644 / C.Funcional: IFS - AYUDAS A LA INVESTIGACIÓN		0,00	0,00	0,00	0,00	0,00	0,00	46.924,97	35.450,00	0,00	16.140,28	0,00	98.515,25	98.515,25	
02.03.BB - MRR.C23.I1 PROGRAMA INVESTIGO SEPE		0,00	0,00	0,00	0,00	0,00	0,00	1.222.821,18	0,00	0,00	0,00	0,00	1.222.821,18	1.222.821,18	
C.Económica: 644 / C.Funcional: IFS - AYUDAS A LA INVESTIGACIÓN		0,00	0,00	0,00	0,00	0,00	0,00	1.222.821,18	0,00	0,00	0,00	0,00	1.222.821,18	1.222.821,18	
02.03.BC - BG22/00058 A.BEATRIZ GALINDO 2022. ROBERTO DÍAZ HERNÁNDEZ		0,00	0,00	0,00	0,00	0,00	0,00	25.904,23	35.000,00	0,00	15.000,00	0,00	75.904,23	75.904,23	
C.Económica: 644 / C.Funcional: IFS - AYUDAS A LA INVESTIGACIÓN		0,00	0,00	0,00	0,00	0,00	0,00	25.904,23	35.000,00	0,00	15.000,00	0,00	75.904,23	75.904,23	
02.03.BD - MODALIDAD A DEL PROGRAMA DE MOVILIDAD DE PROFESORES E INVESTIGADOR		0,00	0,00	0,00	0,00	0,00	0,00	23.746,40	0,00	0,00	-1.690,40	0,00	22.056,00	22.056,00	
C.Económica: 644 / C.Funcional: IFS - AYUDAS A LA INVESTIGACIÓN		0,00	0,00	0,00	0,00	0,00	0,00	23.746,40	0,00	0,00	-1.690,40	0,00	22.056,00	22.056,00	
02.03.BE - MODALIDAD B (JOSE CASTILLEJO) DEL PROGRAMA DE MOVILIDAD DE PROFESORE		0,00	0,00	0,00	0,00	0,00	0,00	6.346,00	0,00	0,00	-1.719,92	0,00	4.626,08	4.626,08	
C.Económica: 644 / C.Funcional: IFS - AYUDAS A LA INVESTIGACIÓN		0,00	0,00	0,00	0,00	0,00	0,00	6.346,00	0,00	0,00	-1.719,92	0,00	4.626,08	4.626,08	
02.03.BF - AYUDA PARA LA GESTIÓN DE CONVOCATORIA DEL PRTR (FONDOS DEL MECA. REC		0,00	0,00	0,00	0,00	0,00	0,00	96.319,68	0,00	0,00	150.000,00	0,00	246.319,68	246.319,68	
C.Económica: 644 / C.Funcional: IFS - AYUDAS A LA INVESTIGACIÓN		0,00	0,00	0,00	0,00	0,00	0,00	96.319,68	0,00	0,00	150.000,00	0,00	246.319,68	246.319,68	
02.03.BG - ESTANCIAS BREVES FPU CONVOCATORIA 2023		0,00	0,00	0,00	0,00	0,00	0,00	3.939,03	0,00	0,00	0,00	0,00	3.939,03	3.939,03	
C.Económica: 644 / C.Funcional: IFS - AYUDAS A LA INVESTIGACIÓN		0,00	0,00	0,00	0,00	0,00	0,00	3.939,03	0,00	0,00	0,00	0,00	3.939,03	3.939,03	
02.03.BH - CSIC (PROGRAMA DINA -ITC): NEGOCIACIÓN BASADA EN PPIOS: CÓMO LLEGAR A		0,00	0,00	0,00	0,00	0,00	0,00	651,90	0,00	0,00	0,00	0,00	651,90	651,90	
C.Económica: 645 / C.Funcional: AS - SUBVENCIONES ESPECÍFICAS		0,00	0,00	0,00	0,00	0,00	0,00	651,90	0,00	0,00	0,00	0,00	651,90	651,90	
02.03.BI - A. INVEST. PRE2022-105603 COLLADO MONTAÑEZ, JAIME		0,00	0,00	0,00	0,00	0,00	0,00	29.551,99	0,00	0,00	566,00	0,00	30.117,99	30.117,99	
C.Económica: 644 / C.Funcional: IFS - AYUDAS A LA INVESTIGACIÓN		0,00	0,00	0,00	0,00	0,00	0,00	29.551,99	0,00	0,00	566,00	0,00	30.117,99	30.117,99	
02.03.BJ - A. INVEST. PRE2022-105134 MORENO GÁMEZ, LAURA		0,00	0,00	0,00	0,00	0,00	0,00	29.551,99	0,00	0,00	566,00	0,00	30.117,99	30.117,99	
C.Económica: 644 / C.Funcional: IFS - AYUDAS A LA INVESTIGACIÓN		0,00	0,00	0,00	0,00	0,00	0,00	29.551,99	0,00	0,00	566,00	0,00	30.117,99	30.117,99	
02.03.BK - A. INVEST. PRE2022-101413 GUTIERREZ TRUJILLO, FELICIDAD		0,00	0,00	0,00	0,00	0,00	0,00	29.666,99	0,00	0,00	566,00	0,00	30.232,99	30.232,99	
C.Económica: 644 / C.Funcional: IFS - AYUDAS A LA INVESTIGACIÓN		0,00	0,00	0,00	0,00	0,00	0,00	29.666,99	0,00	0,00	566,00	0,00	30.232,99	30.232,99	
02.03.BL - A. INVEST. PRE2022-105281 VALERO DELGADO, MARTA		0,00	0,00	0,00	0,00	0,00	0,00	29.666,99	0,00	0,00	566,00	0,00	30.232,99	30.232,99	
C.Económica: 644 / C.Funcional: IFS - AYUDAS A LA INVESTIGACIÓN		0,00	0,00	0,00	0,00	0,00	0,00	29.666,99	0,00	0,00	566,00	0,00	30.232,99	30.232,99	
02.03.BM - MRR C17.I4 A. INVEST. JDC2022-048187-I HODA ABD EL-SATTAR		0,00	0,00	0,00	0,00	0,00	0,00	0,00	60.000,00	0,00	18.737,38	0,00	78.737,38	78.737,38	
C.Económica: 644 / C.Funcional: IFS - AYUDAS A LA INVESTIGACIÓN		0,00	0,00	0,00	0,00	0,00	0,00	0,00	60.000,00	0,00	18.737,38	0,00	78.737,38	78.737,38	
02.03.BN - MRR C17.I4 A. INVEST. JDC2022-048348-I ELISA LAITA FLORIAN		0,00	0,00	0,00	0,00	0,00	0,00	0,00	60.000,00	0,00	18.737,38	0,00	78.737,38	78.737,38	
C.Económica: 644 / C.Funcional: IFS - AYUDAS A LA INVESTIGACIÓN		0,00	0,00	0,00	0,00	0,00	0,00	0,00	60.000,00	0,00	18.737,38	0,00	78.737,38	78.737,38	
02.03.BO - MRR C17.I4 A. INVEST. JDC2022-049264-I CRISTINA MARZO GAGO		0,00	0,00	0,00	0,00	0,00	0,00	0,00	60.000,00	0,00	18.737,38	0,00	78.737,38	78.737,38	
C.Económica: 644 / C.Funcional: IFS - AYUDAS A LA INVESTIGACIÓN		0,00	0,00	0,00	0,00	0,00	0,00	0,00	60.000,00	0,00	18.737,38	0,00	78.737,38	78.737,38	
02.03.BP - MRR C17.I4 A. INVEST. JDC2022-050024-I ALICIA SERRANO GÓMEZ		0,00	0,00	0,00	0,00	0,00	0,00	0,00	60.000,00	0,00	18.737,38	0,00	78.737,38	78.737,38	
C.Económica: 644 / C.Funcional: IFS - AYUDAS A LA INVESTIGACIÓN		0,00	0,00	0,00	0,00	0,00	0,00	0,00	60.000,00	0,00	18.737,38	0,00	78.737,38	78.737,38	
02.03.BQ - J.A. contratación Jóvenes Investigadores-Personal Técnico Apoyo Marco Sistema N		0,00	0,00	0,00	0,00	0,00	0,00	1.325.000,00	0,00	0,00	0,00	0,00	1.325.000,00	1.325.000,00	
C.Económica: 644 / C.Funcional: IFS - AYUDAS A LA INVESTIGACIÓN		0,00	0,00	0,00	0,00	0,00	0,00	1.325.000,00	0,00	0,00	0,00	0,00	1.325.000,00	1.325.000,00	
02.03.BR - A.INVEST. RYC2022-035915-I MORENO GONZÁLEZ, DAVID		0,00	0,00	0,00	0,00	0,00	24.000,00	65.450,00	0,00	0,00	16.140,28	0,00	57.590,28	57.590,28	
C.Económica: 644 / C.Funcional: IFS - AYUDAS A LA INVESTIGACIÓN		0,00	0,00	0,00	0,00	0,00	24.000,00	65.450,00	0,00	0,00	16.140,28	0,00	57.590,28	57.590,28	
02.03.BS - A. INVEST. RYC2022-035996-I SORIA RODRÍGUEZ, CARLOS		0,00	0,00	0,00	0,00	0,00	20.000,00	65.450,00	0,00	0,00	0,00	0,00	45.450,00	45.450,00	
C.Económica: 644 / C.Funcional: IFS - AYUDAS A LA INVESTIGACIÓN		0,00	0,00	0,00	0,00	0,00	20.000,00	65.450,00	0,00	0,00	0,00	0,00	45.450,00	45.450,00	
02.03.BT - A. INVEST. RYC2022-037554-I BATISTA GARCÍA, RAMÓN ALBERTO		0,00	0,00	0,00	0,00	0,00	96.000,00	155.450,00	0,00	0,00	16.140,28	0,00	75.590,28	75.590,28	

ANEXO I.3. MODIFICACIONES DE CRÉDITO SEGÚN ESTRUCTURA ORGÁNICA, ECONÓMICA Y FUNCIONAL. EJERCICIO ECONÓMICO 2024

- En euros -

COD.	DESCRIPCIÓN	CTO.INICIAL	Modificaciones										TOTAL	CRÉDITO	Modificación
			Créditos	Suplementos	Ampliaciones	Transferencias de crédito		Incorporaciones	Créditos Gene-	Bajas por Anula-	Redistribuciones	Anticipos	Modificaciones	FINAL	s/ Crédito Inicial
			Extraordinarios	de Crédito	de Crédito	Positivas	Negativas	Remanentes Cto.	rados por Ingresos	ción y Rectificación	de Crédito	de Crédito			
		(1)	(2)	(3)	(4)	(5)	(6)	(7)	(8)	(9)	(10)	(11)	(12) = (2+3+4+5 -6+7+8+9+10+11)	(13) = (1)+(12)	(14) = (12)/(1)
C.Económica: 644 / C.Funcional: IFS - AYUDAS A LA INVESTIGACIÓN		0,00	0,00	0,00	0,00	0,00	96.000,00	155.450,00	0,00	0,00	16.140,28	0,00	75.590,28	75.590,28	
02.03.BU - A. INVEST. FPU22/00016 PEÑA RUEDA, MARTA		0,00	0,00	0,00	0,00	0,00	0,00	0,00	2.009,56	0,00	25.189,30	0,00	27.198,86	27.198,86	
C.Económica: 644 / C.Funcional: IFS - AYUDAS A LA INVESTIGACIÓN		0,00	0,00	0,00	0,00	0,00	0,00	0,00	2.009,56	0,00	25.189,30	0,00	27.198,86	27.198,86	
02.03.BV - A. INVEST. FPU22/00428 PELEGRINA GUTIERREZ, ALICIA		0,00	0,00	0,00	0,00	0,00	0,00	0,00	2.009,56	0,00	25.189,30	0,00	27.198,86	27.198,86	
C.Económica: 644 / C.Funcional: IFS - AYUDAS A LA INVESTIGACIÓN		0,00	0,00	0,00	0,00	0,00	0,00	0,00	2.009,56	0,00	25.189,30	0,00	27.198,86	27.198,86	
02.03.BW - A. INVEST. FPU22/00741 ESCAMEZ ALVAREZ, ANTONIO		0,00	0,00	0,00	0,00	0,00	0,00	0,00	2.009,56	0,00	25.189,30	0,00	27.198,86	27.198,86	
C.Económica: 644 / C.Funcional: IFS - AYUDAS A LA INVESTIGACIÓN		0,00	0,00	0,00	0,00	0,00	0,00	0,00	2.009,56	0,00	25.189,30	0,00	27.198,86	27.198,86	
02.03.BX - A. INVEST. FPU22/00879 SÁNCHEZ LOZANO, DANIEL		0,00	0,00	0,00	0,00	0,00	0,00	0,00	2.009,56	0,00	25.189,30	0,00	27.198,86	27.198,86	
C.Económica: 644 / C.Funcional: IFS - AYUDAS A LA INVESTIGACIÓN		0,00	0,00	0,00	0,00	0,00	0,00	0,00	2.009,56	0,00	25.189,30	0,00	27.198,86	27.198,86	
02.03.BY - A. INVEST. FPU22/00961 SEDEÑO RAEZ, MARÍA		0,00	0,00	0,00	0,00	0,00	0,00	0,00	2.009,56	0,00	25.189,30	0,00	27.198,86	27.198,86	
C.Económica: 644 / C.Funcional: IFS - AYUDAS A LA INVESTIGACIÓN		0,00	0,00	0,00	0,00	0,00	0,00	0,00	2.009,56	0,00	25.189,30	0,00	27.198,86	27.198,86	
02.03.BZ - A. INVEST. FPU22/01241 ESCUDERO FUENTES, IRENE		0,00	0,00	0,00	0,00	0,00	0,00	0,00	2.009,56	0,00	25.189,30	0,00	27.198,86	27.198,86	
C.Económica: 644 / C.Funcional: IFS - AYUDAS A LA INVESTIGACIÓN		0,00	0,00	0,00	0,00	0,00	0,00	0,00	2.009,56	0,00	25.189,30	0,00	27.198,86	27.198,86	
02.03.CA - A. INVEST. FPU22/01310 NARANJO GARCÍA MORENO, ÁNGELA		0,00	0,00	0,00	0,00	0,00	0,00	0,00	2.009,56	0,00	25.189,30	0,00	27.198,86	27.198,86	
C.Económica: 644 / C.Funcional: IFS - AYUDAS A LA INVESTIGACIÓN		0,00	0,00	0,00	0,00	0,00	0,00	0,00	2.009,56	0,00	25.189,30	0,00	27.198,86	27.198,86	
02.03.CB - A. INVEST. FPU22/01690 BRAZALES RUIZ, ÁLVARO		0,00	0,00	0,00	0,00	0,00	0,00	0,00	2.009,56	0,00	25.189,30	0,00	27.198,86	27.198,86	
C.Económica: 644 / C.Funcional: IFS - AYUDAS A LA INVESTIGACIÓN		0,00	0,00	0,00	0,00	0,00	0,00	0,00	2.009,56	0,00	25.189,30	0,00	27.198,86	27.198,86	
02.03.CC - A. INVEST. FPU22/01697 ESPINOSA FERNÁNDEZ, JOSÉ DAVID		0,00	0,00	0,00	0,00	0,00	0,00	0,00	2.009,56	0,00	25.189,30	0,00	27.198,86	27.198,86	
C.Económica: 644 / C.Funcional: IFS - AYUDAS A LA INVESTIGACIÓN		0,00	0,00	0,00	0,00	0,00	0,00	0,00	2.009,56	0,00	25.189,30	0,00	27.198,86	27.198,86	
02.03.CD - A. INVEST. FPU22/02053 MORENO MARTÍNEZ, ÁLVARO		0,00	0,00	0,00	0,00	0,00	0,00	0,00	2.009,57	0,00	25.189,30	0,00	27.198,87	27.198,87	
C.Económica: 644 / C.Funcional: IFS - AYUDAS A LA INVESTIGACIÓN		0,00	0,00	0,00	0,00	0,00	0,00	0,00	2.009,57	0,00	25.189,30	0,00	27.198,87	27.198,87	
02.03.CE - A. INVEST. FPU22/02261 LÓPEZ-PELAEZ AKALAY, NADIA		0,00	0,00	0,00	0,00	0,00	0,00	0,00	2.009,57	0,00	25.189,30	0,00	27.198,87	27.198,87	
C.Económica: 644 / C.Funcional: IFS - AYUDAS A LA INVESTIGACIÓN		0,00	0,00	0,00	0,00	0,00	0,00	0,00	2.009,57	0,00	25.189,30	0,00	27.198,87	27.198,87	
02.03.CF - A. INVEST. PRE2023-UJA-01 RUIZ MEDINA, PILAR		0,00	0,00	0,00	0,00	0,00	0,00	29.349,00	0,00	0,00	24.762,00	0,00	54.111,00	54.111,00	
C.Económica: 644 / C.Funcional: IFS - AYUDAS A LA INVESTIGACIÓN		0,00	0,00	0,00	0,00	0,00	0,00	29.349,00	0,00	0,00	24.762,00	0,00	54.111,00	54.111,00	
02.03.CG - A. INVEST. PRE2023-UJA-02 TROYANO PÉREZ, FRANCISCO JOSÉ		0,00	0,00	0,00	0,00	0,00	0,00	29.349,00	0,00	0,00	24.762,00	0,00	54.111,00	54.111,00	
C.Económica: 644 / C.Funcional: IFS - AYUDAS A LA INVESTIGACIÓN		0,00	0,00	0,00	0,00	0,00	0,00	29.349,00	0,00	0,00	24.762,00	0,00	54.111,00	54.111,00	
02.03.CH - A. INVEST. PTA2022-021756-I MONTES MOYA EVA MARÍA		0,00	0,00	0,00	0,00	15.495,82	0,00	0,00	0,00	0,00	14.600,00	0,00	30.095,82	30.095,82	
C.Económica: 644 / C.Funcional: IFS - AYUDAS A LA INVESTIGACIÓN		0,00	0,00	0,00	0,00	15.495,82	0,00	0,00	0,00	0,00	14.600,00	0,00	30.095,82	30.095,82	
02.03.CI - Investigador PTA2022-022306-I Alejo Saez, Jose Antonio		0,00	0,00	0,00	0,00	15.495,82	0,00	0,00	0,00	0,00	14.600,00	0,00	30.095,82	30.095,82	
C.Económica: 644 / C.Funcional: IFSN - AYUDAS A LA INVESTIGACIÓN FINANCIADOS POR PL		0,00	0,00	0,00	0,00	15.495,82	0,00	0,00	0,00	0,00	14.600,00	0,00	30.095,82	30.095,82	
02.03.CJ - Acción 7 Convocatoria 2023 - FERNÁNDEZ BASSO, CARLOS JESUS		0,00	0,00	0,00	0,00	0,00	0,00	0,00	0,00	0,00	38.692,80	0,00	38.692,80	38.692,80	
C.Económica: 644 / C.Funcional: IFSP - AYUDAS A LA INVESTIGACIÓN PLAN PROPIO		0,00	0,00	0,00	0,00	0,00	0,00	0,00	0,00	0,00	38.692,80	0,00	38.692,80	38.692,80	
02.03.CK - Acción 7 Convocatoria 2023 - JIMÉNEZ ZAFRA, SALUD MARÍA		0,00	0,00	0,00	0,00	0,00	0,00	0,00	0,00	0,00	38.692,80	0,00	38.692,80	38.692,80	
C.Económica: 644 / C.Funcional: IFSP - AYUDAS A LA INVESTIGACIÓN PLAN PROPIO		0,00	0,00	0,00	0,00	0,00	0,00	0,00	0,00	0,00	38.692,80	0,00	38.692,80	38.692,80	
02.03.CL - Acción 7 Convocatoria 2023 - MARTÍN EXPÓSITO, MANUEL		0,00	0,00	0,00	0,00	0,00	0,00	0,00	0,00	0,00	38.692,80	0,00	38.692,80	38.692,80	
C.Económica: 644 / C.Funcional: IFSP - AYUDAS A LA INVESTIGACIÓN PLAN PROPIO		0,00	0,00	0,00	0,00	0,00	0,00	0,00	0,00	0,00	38.692,80	0,00	38.692,80	38.692,80	
02.03.CM - Acción 7 Convocatoria 2023 - MARTÍN PECIÑA, MARÍA		0,00	0,00	0,00	0,00	0,00	0,00	0,00	0,00	0,00	38.692,80	0,00	38.692,80	38.692,80	
C.Económica: 644 / C.Funcional: IFSP - AYUDAS A LA INVESTIGACIÓN PLAN PROPIO		0,00	0,00	0,00	0,00	0,00	0,00	0,00	0,00	0,00	38.692,80	0,00	38.692,80	38.692,80	
02.03.CN - Acción 7- Convocatoria 2023 - ROMERO GARCÍA, JUAN MIGUEL		0,00	0,00	0,00	0,00	0,00	0,00	0,00	0,00	0,00	38.692,80	0,00	38.692,80	38.692,80	
C.Económica: 644 / C.Funcional: IFSP - AYUDAS A LA INVESTIGACIÓN PLAN PROPIO		0,00	0,00	0,00	0,00	0,00	0,00	0,00	0,00	0,00	38.692,80	0,00	38.692,80	38.692,80	
02.03.CO - A. INVEST. PRE2022-103519 ROJAS CONCEPCIÓN, RENÉ ANTONIO		0,00	0,00	0,00	0,00	2.804,23	0,00	0,00	0,00	0,00	29.349,00	0,00	32.153,23	32.153,23	
C.Económica: 644 / C.Funcional: IFSN - AYUDAS A LA INVESTIGACIÓN FINANCIADOS POR PL		0,00	0,00	0,00	0,00	2.804,23	0,00	0,00	0,00	0,00	29.349,00	0,00	32.153,23	32.153,23	
02.03.CP - Ayuda Beatriz Galindo BG23/00111 YORDANIS PÉREZ LLANO		0,00	0,00	0,00	0,00	15.000,00	0,00	0,00	35.000,00	0,00	0,00	0,00	50.000,00	50.000,00	
C.Económica: 644 / C.Funcional: IFSN - AYUDAS A LA INVESTIGACIÓN FINANCIADOS POR PL		0,00	0,00	0,00	0,00	15.000,00	0,00	0,00	35.000,00	0,00	0,00	0,00	50.000,00	50.000,00	
02.03.CR - EST24/00529 ESTANCIA BREVE EN ESTADOS UNIDOS DE AMERICA DE ARMANDO J		0,00	0,00	0,00	0,00	0,00	0,00	0,00	4.240,00	0,00	0,00	0,00	4.240,00	4.240,00	
C.Económica: 644 / C.Funcional: IFSN - AYUDAS A LA INVESTIGACIÓN FINANCIADOS POR PL		0,00	0,00	0,00	0,00	0,00	0,00	0,00	4.240,00	0,00	0,00	0,00	4.240,00	4.240,00	
02.03.CS - EST24/00638 ESTANCIA BREVE FPU EN ITALIA DE ISAAC GONZALEZ MEDINA		0,00	0,00	0,00	0,00	0,00	0,00	0,00	4.249,00	0,00	0,00	0,00	4.249,00	4.249,00	
C.Económica: 644 / C.Funcional: IFSN - AYUDAS A LA INVESTIGACIÓN FINANCIADOS POR PL		0,00	0,00	0,00	0,00	0,00	0,00	0,00	4.249,00	0,00	0,00	0,00	4.249,00	4.249,00	
02.03.CT - EST24/00215 ESTANCIA BREVE FPU EN ITALIA DE IRENE CAÑO CARRILLO		0,00	0,00	0,00	0,00	0,00	0,00	0,00	4.200,00	0,00	0,00	0,00	4.200,00	4.200,00	
C.Económica: 644 / C.Funcional: IFSN - AYUDAS A LA INVESTIGACIÓN FINANCIADOS POR PL		0,00	0,00	0,00	0,00	0,00	0,00	0,00	4.200,00	0,00	0,00	0,00	4.200,00	4.200,00	
02.03.CV - A.INVEST RYC2023-045020-I DUTTA, BAPI		0,00	0,00	0,00	0,00	17.172,16	0,00	0,00	0,00	0,00	65.450,00	0,00	82.622,16	82.622,16	
C.Económica: 644 / C.Funcional: IFSN - AYUDAS A LA INVESTIGACIÓN FINANCIADOS POR PL		0,00	0,00	0,00	0,00	17.172,16	0,00	0,00	0,00	0,00	65.450,00	0,00	82.622,16	82.622,16	
02.03.DA - ESTANCIAS MODAD. B (JOSÉ CASTILLEJO)2023- LAITA FLOIRAN, ELISA		0,00	0,00	0,00	0,00	0,00	0,00	0,00	9.671,00	0,00	0,00	0,00	9.671,00	9.671,00	
C.Económica: 644 / C.Funcional: IFSN - AYUDAS A LA INVESTIGACIÓN FINANCIADOS POR PL		0,00	0,00	0,00	0,00	0,00	0,00	0,00	9.671,00	0,00	0,00	0,00	9.671,00	9.671,00	
02.03.DG - MODALIDAD A DEL PROGRAMA DE MOVILIDAD DE PDI EN CENTROS EXTRANJERO		0,00	0,00	0,00	0,00	0,00	0,00	0,00	11.072,00	0,00	0,00	0,00	11.072,00	11.072,00	
C.Económica: 644 / C.Funcional: IFSN - AYUDAS A LA INVESTIGACIÓN FINANCIADOS POR PL		0,00	0,00	0,00	0,00	0,00	0,00	0,00	11.072,00	0,00	0,00	0,00	11.072,00	11.072,00	
02.03.DL - A. INVESTIGACIÓN FPI 2024 PREP2023-001778		0,00	0,00	0,00	0,00	0,00	0,00	0,00	0,00	0,00	32.230,00	0,00	32.230,00	32.230,00	
C.Económica: 644 / C.Funcional: IFSN - AYUDAS A LA INVESTIGACIÓN FINANCIADOS POR PL		0,00	0,00	0,00	0,00	0,00	0,00	0,00	0,00	0,00	32.230,00	0,00	32.230,00	32.230,00	
02.03.DM - A. INVESTIGACIÓN FPI 2024 PREP2023-001812		0,00	0,00	0,00	0,00	0,00	0,00	0,00	0,00	0,00	32.230,00	0,00	32.230,00	32.230,00	
C.Económica: 644 / C.Funcional: IFSN - AYUDAS A LA INVESTIGACIÓN FINANCIADOS POR PL		0,00	0,00	0,00	0,00	0,00	0,00	0,00	0,00	0,00	32.230,00	0,00	32.230,00	32.230,00	
02.03.DN - A. INVESTIGACIÓN FPI 2024 PREP2023-002168		0,00	0,00	0,00	0,00	0,00	0,00	0,00	0,00	0,00	32.230,00	0,00	32.230,00	32.230,00	
C.Económica: 644 / C.Funcional: IFSN - AYUDAS A LA INVESTIGACIÓN FINANCIADOS POR PL		0,00	0,00	0,00	0,00	0,00	0,00	0,00	0,00	0,00	32.230,00	0,00	32.230,00	32.230,00	
02.03.DO - A. INVESTIGACIÓN FPI 2024 PREP2023-001243		0,00	0,00	0,00	0,00	0,00	0,00	0,00	0,00	0,00	32.230,00	0,00	32.230,00	32.230,00	
C.Económica: 644 / C.Funcional: IFSN - AYUDAS A LA INVESTIGACIÓN FINANCIADOS POR PL		0,00	0,00	0,00	0,00	0,00	0,00	0,00	0,00	0,00	32.230,00	0,00	32.230,00	32.230,00	

ANEXO I.3. MODIFICACIONES DE CRÉDITO SEGÚN ESTRUCTURA ORGÁNICA, ECONÓMICA Y FUNCIONAL. EJERCICIO ECONÓMICO 2024

- En euros -

COD.	DESCRIPCIÓN	CTO.INICIAL	Modificaciones										TOTAL	CRÉDITO	Modificación
			Créditos Extraordinarios	Suplementos de Crédito	Ampliaciones de Crédito	Transferencias de crédito		Incorporaciones Remanentes Cto.	Créditos Gene-rados por Ingresos	Bajas por Anula-ción y Rectificación	Redistribuciones de Crédito	Anticipos de Crédito	Modificaciones	FINAL	s/ Crédito Inicial
						Positivas	Negativas								
		(1)	(2)	(3)	(4)	(5)	(6)	(7)	(8)	(9)	(10)	(11)	(12) = (2+3+4+5 -6+7+8+9+10+11)	(13) = (1)+(12)	(14) = (12)/(1)
02.03.DP - A. INVESTIGACIÓN FPI 2024 PREP2023-002218		0,00	0,00	0,00	0,00	0,00	0,00	0,00	0,00	0,00	32.230,00	0,00	32.230,00	32.230,00	
C.Económica: 644 / C.Funcional: IFSN - AYUDAS A LA INVESTIGACIÓN FINANCIADOS POR PL		0,00	0,00	0,00	0,00	0,00	0,00	0,00	0,00	0,00	32.230,00	0,00	32.230,00	32.230,00	
02.03.L2 - A. INVEST. MINECO CONV. 2016. AYUDAS PREDOCTORALES PARA LA FORMACIÓN		0,00	0,00	0,00	0,00	0,00	0,00	76.176,39	0,00	0,00	-2.246,58	0,00	73.929,81	73.929,81	
C.Económica: 644 / C.Funcional: IFS - AYUDAS A LA INVESTIGACIÓN		0,00	0,00	0,00	0,00	0,00	0,00	76.176,39	0,00	0,00	-2.246,58	0,00	73.929,81	73.929,81	
02.03.M3 - A.INVEST. SUBPROGRAMA RAMÓN Y CAJAL CONV.2015		0,00	0,00	0,00	0,00	0,00	0,00	9.683,11	0,00	0,00	0,00	0,00	9.683,11	9.683,11	
C.Económica: 644 / C.Funcional: IFS - AYUDAS A LA INVESTIGACIÓN		0,00	0,00	0,00	0,00	0,00	0,00	9.683,11	0,00	0,00	0,00	0,00	9.683,11	9.683,11	
02.03.M6 - A. INVEST. PARA LA FORMACION DE DOCTORES (FPI). CONVOCATORIA 2017.		0,00	0,00	0,00	0,00	0,00	0,00	17.044,74	0,00	0,00	0,00	0,00	17.044,74	17.044,74	
C.Económica: 644 / C.Funcional: IFS - AYUDAS A LA INVESTIGACIÓN		0,00	0,00	0,00	0,00	0,00	0,00	17.044,74	0,00	0,00	0,00	0,00	17.044,74	17.044,74	
02.03.M7 - A.INVEST. PARA CONTRATOS DE TECNICOS DE APOYO I+D+I (CONVOCATORIA 201		0,00	0,00	0,00	0,00	0,00	0,00	0,33	0,00	0,00	0,00	0,00	0,33	0,33	
C.Económica: 644 / C.Funcional: IFS - AYUDAS A LA INVESTIGACIÓN		0,00	0,00	0,00	0,00	0,00	0,00	0,33	0,00	0,00	0,00	0,00	0,33	0,33	
02.03.N4 - A. INVEST. PROGRAMA RAMON Y CAJAL. CONV. 2017. Mª JOSE GRANDE BURGOS		0,00	0,00	0,00	0,00	0,00	0,00	26.850,51	0,00	0,00	0,00	0,00	26.850,51	26.850,51	
C.Económica: 644 / C.Funcional: IFS - AYUDAS A LA INVESTIGACIÓN		0,00	0,00	0,00	0,00	0,00	0,00	26.850,51	0,00	0,00	0,00	0,00	26.850,51	26.850,51	
02.03.N5 - A. INVEST. PROGRAMA RAMON Y CAJAL. CONV. 2017. ROSA Mª RODRIGUEZ DOM		0,00	0,00	0,00	0,00	0,00	0,00	40.944,09	0,00	0,00	-14.188,20	0,00	26.755,89	26.755,89	
C.Económica: 644 / C.Funcional: IFS - AYUDAS A LA INVESTIGACIÓN		0,00	0,00	0,00	0,00	0,00	0,00	40.944,09	0,00	0,00	-14.188,20	0,00	26.755,89	26.755,89	
02.03.N6 - A. INVEST. PROGRAMA RAMON Y CAJAL. CONV. 2017. Mª CARMEN RUEDA GALAN		0,00	0,00	0,00	0,00	139,03	0,00	1,09	0,00	0,00	0,00	0,00	140,12	140,12	
C.Económica: 644 / C.Funcional: IFS - AYUDAS A LA INVESTIGACIÓN		0,00	0,00	0,00	0,00	139,03	0,00	1,09	0,00	0,00	0,00	0,00	140,12	140,12	
02.03.N7 - A. INVEST. PROGRAMA RAMON Y CAJAL. CONV. 2017. EDUARDO FERNANDEZ FER		0,00	0,00	0,00	25.000,00	0,00	0,00	8.197,68	0,00	0,00	0,00	0,00	33.197,68	33.197,68	
C.Económica: 644 / C.Funcional: IFS - AYUDAS A LA INVESTIGACIÓN		0,00	0,00	0,00	25.000,00	0,00	0,00	8.197,68	0,00	0,00	0,00	0,00	33.197,68	33.197,68	
02.03.N9 - A. INVEST. AEI. AYUDAS PARA CONTRATOS PREDOCTORALES PARA LA FORMACIOI		0,00	0,00	0,00	0,00	0,00	0,00	2.908,06	0,00	0,00	0,00	0,00	2.908,06	2.908,06	
C.Económica: 644 / C.Funcional: IFS - AYUDAS A LA INVESTIGACIÓN		0,00	0,00	0,00	0,00	0,00	0,00	2.908,06	0,00	0,00	0,00	0,00	2.908,06	2.908,06	
02.03.O2 - A. INVEST. MOD. B DEL PROGRAMA DE ESTANCIAS DE MOVILIDAD DE PROFESORE		0,00	0,00	0,00	0,00	0,00	0,00	0,00	3.664,89	0,00	0,00	0,00	3.664,89	3.664,89	
C.Económica: 644 / C.Funcional: IFS - AYUDAS A LA INVESTIGACIÓN		0,00	0,00	0,00	0,00	0,00	0,00	0,00	3.664,89	0,00	0,00	0,00	3.664,89	3.664,89	
02.03.O3 - A. INVEST. PROGRAMA FORMACION DE PROFESORADO UNIVERSITARIO .FPU. COI		0,00	0,00	0,00	0,00	0,00	0,00	238.370,37	0,00	0,00	0,00	0,00	238.370,37	238.370,37	
C.Económica: 644 / C.Funcional: IFS - AYUDAS A LA INVESTIGACIÓN		0,00	0,00	0,00	0,00	0,00	0,00	238.370,37	0,00	0,00	0,00	0,00	238.370,37	238.370,37	
02.03.O4 - A. INVEST. CONTRATACION TEMPORAL DE PERSONAL TECNICO Y DE GESTION DE I		0,00	0,00	0,00	0,00	0,00	0,00	17.015,56	0,00	0,00	-17.015,56	0,00	0,00	0,00	
C.Económica: 644 / C.Funcional: IFS - AYUDAS A LA INVESTIGACIÓN		0,00	0,00	0,00	0,00	0,00	0,00	17.015,56	0,00	0,00	-17.015,56	0,00	0,00	0,00	
02.03.O5 - A. INVEST. PARA CONTRATOS DE TECNICOS DE APOYO I+D+I (CONV 2018). PTA_2(		0,00	0,00	0,00	0,00	0,00	0,00	64,43	0,00	0,00	0,00	0,00	64,43	64,43	
C.Económica: 644 / C.Funcional: IFS - AYUDAS A LA INVESTIGACIÓN		0,00	0,00	0,00	0,00	0,00	0,00	64,43	0,00	0,00	0,00	0,00	64,43	64,43	
02.03.O7 - AYUDAS PARA INCORPORACIÓN DE P.I. DE EXCELENCIA.Joao Gabriel Bessa Dos Re		0,00	0,00	0,00	0,00	0,00	0,00	2.205,72	0,00	0,00	0,00	0,00	2.205,72	2.205,72	
C.Económica: 48 / C.Funcional: IFP - INVESTIGACIÓN		0,00	0,00	0,00	0,00	0,00	0,00	2.205,72	0,00	0,00	0,00	0,00	2.205,72	2.205,72	
02.03.O8 - A. INVEST. AEI. AYUDAS PARA CONTRATOS PREDOCTORALES PARA LA FORMACIOI		0,00	0,00	0,00	0,00	0,00	0,00	71.822,13	0,00	0,00	23.554,11	0,00	95.376,24	95.376,24	
C.Económica: 644 / C.Funcional: IFS - AYUDAS A LA INVESTIGACIÓN		0,00	0,00	0,00	0,00	0,00	0,00	71.822,13	0,00	0,00	23.554,11	0,00	95.376,24	95.376,24	
02.03.O9 - A. INVEST. PARA CONTRATACION DE PERSONAL TECNICO DE APOYO Y GESTION DI		0,00	0,00	0,00	0,00	0,00	0,00	274.545,40	0,00	0,00	-71.997,93	0,00	202.547,47	202.547,47	
C.Económica: 644 / C.Funcional: IFS - AYUDAS A LA INVESTIGACIÓN		0,00	0,00	0,00	0,00	0,00	0,00	274.545,40	0,00	0,00	-71.997,93	0,00	202.547,47	202.547,47	
02.03.P1 - A. INVEST. PROGRAMA FORMACION DE PROFESORADO UNIVERSITARIO .FPU. CON		0,00	0,00	0,00	0,00	0,00	0,00	36.158,21	0,00	0,00	342.214,99	0,00	378.373,20	378.373,20	
C.Económica: 644 / C.Funcional: IFS - AYUDAS A LA INVESTIGACIÓN		0,00	0,00	0,00	0,00	0,00	0,00	36.158,21	0,00	0,00	342.214,99	0,00	378.373,20	378.373,20	
02.03.Z9 - REMANENTES Y REINTEGROS DE LOS PROYECTOS DE INVESTIGACIÓN DE EXCELENC		0,00	0,00	0,00	0,00	0,00	480.805,97	656.207,04	0,00	0,00	0,00	0,00	175.401,07	175.401,07	
C.Económica: 640 / C.Funcional: IBP - PROYECTOS DE INVESTIGACIÓN		0,00	0,00	0,00	0,00	0,00	480.805,97	656.207,04	0,00	0,00	0,00	0,00	175.401,07	175.401,07	
02.04 - VICERRECTORADO DE ESTUDIANTES Y EMPLEABILIDAD		671.645,00	0,00	0,00	0,00	107.457,66	296.802,49	0,00	6.771,64	0,00	0,00	0,00	-182.573,19	489.071,81	-27,18%
C.Económica: 2 / C.Funcional: ALE - ESTUDIANTES		56.803,00	0,00	0,00	0,00	0,00	241,40	0,00	6.771,64	0,00	0,00	0,00	6.530,24	63.333,24	11,50%
C.Económica: 2 / C.Funcional: ALI - EMPLEABILIDAD		62.442,00	0,00	0,00	0,00	34.516,26	56.347,56	0,00	0,00	0,00	0,00	0,00	-21.831,30	40.610,70	-34,96%
C.Económica: 47 / C.Funcional: ALE - ESTUDIANTES		0,00	0,00	0,00	0,00	32.000,00	29.450,00	0,00	0,00	0,00	0,00	0,00	2.550,00	2.550,00	
C.Económica: 47 / C.Funcional: ALI - EMPLEABILIDAD		45.000,00	0,00	0,00	0,00	18.700,00	29.000,00	0,00	0,00	0,00	0,00	0,00	-10.300,00	34.700,00	-22,89%
C.Económica: 48 / C.Funcional: ALE - ESTUDIANTES		246.400,00	0,00	0,00	0,00	22.000,00	32.000,00	0,00	0,00	0,00	0,00	0,00	-10.000,00	236.400,00	-4,06%
C.Económica: 48 / C.Funcional: ALI - EMPLEABILIDAD		261.000,00	0,00	0,00	0,00	0,00	149.763,53	0,00	0,00	0,00	0,00	0,00	-149.763,53	111.236,47	-57,38%
C.Económica: 60 / C.Funcional: ALE - ESTUDIANTES		0,00	0,00	0,00	0,00	241,40	0,00	0,00	0,00	0,00	0,00	0,00	241,40	241,40	
02.04.AB - UNIVERGEM 2023/2024		0,00	0,00	0,00	0,00	0,00	0,00	30.901,00	37.500,00	0,00	0,00	0,00	68.401,00	68.401,00	
C.Económica: 645 / C.Funcional: AS - SUBVENCIONES ESPECÍFICAS		0,00	0,00	0,00	0,00	0,00	0,00	30.901,00	37.500,00	0,00	0,00	0,00	68.401,00	68.401,00	
02.04.AG - Convocatoria ayudas CEIA3 para realización de TFM en empresas curso 2023/202		0,00	0,00	0,00	0,00	0,00	0,00	0,00	6.400,00	0,00	0,00	0,00	6.400,00	6.400,00	
C.Económica: 48 / C.Funcional: ALI - EMPLEABILIDAD		0,00	0,00	0,00	0,00	0,00	0,00	0,00	6.400,00	0,00	0,00	0,00	6.400,00	6.400,00	
02.04.AH - BECAS DE PRACTICAS FUNDACION ONCE-CRUE UNIVERSIDADES ESPAÑOLAS 2023/		0,00	0,00	0,00	0,00	0,00	0,00	0,00	6.000,00	0,00	-90,54	0,00	5.909,46	5.909,46	
C.Económica: 48 / C.Funcional: ALI - EMPLEABILIDAD		0,00	0,00	0,00	0,00	0,00	0,00	0,00	6.000,00	0,00	-90,54	0,00	5.909,46	5.909,46	
02.04.AI - PROGRAMA CAMPUS RURAL 2024		0,00	0,00	0,00	0,00	0,00	0,00	0,00	76.837,01	0,00	-7.627,13	0,00	69.209,88	69.209,88	
C.Económica: 48 / C.Funcional: ALI - EMPLEABILIDAD		0,00	0,00	0,00	0,00	0,00	0,00	0,00	76.837,01	0,00	-7.627,13	0,00	69.209,88	69.209,88	
02.04.AP - ASAMBLEA ACUA 2024		0,00	0,00	0,00	0,00	2.000,00	0,00	0,00	0,00	0,00	900,00	0,00	2.900,00	2.900,00	
C.Económica: 2 / C.Funcional: EPJ - JORNADAS, CONGRESOS Y SIMILARES		0,00	0,00	0,00	0,00	2.000,00	0,00	0,00	0,00	0,00	900,00	0,00	2.900,00	2.900,00	
02.04.AR - Curso en CÓMO RECONOCER Y ACTUAR EN EL CONTEXTO EDUCATIVO CON EL ALL		0,00	0,00	0,00	0,00	1.100,00	0,00	0,00	0,00	0,00	0,00	0,00	1.100,00	1.100,00	
C.Económica: 2 / C.Funcional: EPG - FORMACION CONTINUA GENÉRICA		0,00	0,00	0,00	0,00	1.100,00	0,00	0,00	0,00	0,00	0,00	0,00	1.100,00	1.100,00	
02.05 - SECRETARIADO DE ACCESO A LA UNIVERSIDAD Y RELACIONES CON LOS CENTROS DE S		285.000,00	0,00	0,00	0,00	20.647,30	647,30	0,00	0,00	0,00	0,00	0,00	20.000,00	305.000,00	7,02%
C.Económica: 2 / C.Funcional: ALE - ESTUDIANTES		285.000,00	0,00	0,00	0,00	20.000,00	647,30	0,00	0,00	0,00	0,00	0,00	19.352,70	304.352,70	6,79%
C.Económica: 60 / C.Funcional: ALE - ESTUDIANTES		0,00	0,00	0,00	0,00	647,30	0,00	0,00	0,00	0,00	0,00	0,00	647,30	647,30	
02.06.25 - PROYECTO ATALAYA 2016		0,00	0,00	0,00	0,00	0,00	0,00	173,13	0,00	0,00	0,00	0,00	173,13	173,13	
C.Económica: 2 / C.Funcional: C - CULTURA		0,00	0,00	0,00	0,00	0,00	0,00	173,13	0,00	0,00	0,00	0,00	173,13	173,13	
02.06.S1 - AULA ABIERTA		75.000,00	0,00	0,00	0,00	20.337,49	19.680,48	0,00	40.000,00	0,00	0,00	0,00	40.657,01	115.657,01	54,21%
C.Económica: 2 / C.Funcional: C - CULTURA		75.000,00	0,00	0,00	0,00	0,00	19.680,48	0,00	40.000,00	0,00	0,00	0,00	20.319,52	95.319,52	27,09%

ujaen.es

ANEXO I.3. MODIFICACIONES DE CRÉDITO SEGÚN ESTRUCTURA ORGÁNICA, ECONÓMICA Y FUNCIONAL. EJERCICIO ECONÓMICO 2024

- En euros -

COD.	DESCRIPCIÓN	CTO.INICIAL	Modificaciones											TOTAL Modificaciones	CRÉDITO FINAL	Modificación s/ Crédito Inicial
			Créditos Extraordinarios	Suplementos de Crédito	Ampliaciones de Crédito	Transferencias de crédito		Incorporaciones Remanentes Cto.	Créditos Gene-rados por Ingresos	Bajas por Anula-ción y Rectificación	Redistribuciones de Crédito	Anticipos de Crédito				
						Positivas	Negativas									
		(1)	(2)	(3)	(4)	(5)	(6)	(7)	(8)	(9)	(10)	(11)	-6+7+8+9+10+11)	(12) = (2+3+4+5	(13) = (1)+(12)	(14) = (12)/(1)
C.Económica: 2 / C.Funcional: CECC - CINE		0,00	0,00	0,00	0,00	0,00	0,00	0,00	0,00	0,00	0,00	0,00	0,00	0,00	0,00	
C.Económica: 2 / C.Funcional: CECD - DANZA		0,00	0,00	0,00	0,00	0,00	0,00	0,00	0,00	0,00	0,00	0,00	0,00	0,00	0,00	
C.Económica: 2 / C.Funcional: CECL - LITERATURA		0,00	0,00	0,00	0,00	0,00	0,00	0,00	0,00	0,00	0,00	0,00	0,00	0,00	0,00	
C.Económica: 2 / C.Funcional: CECP - PREMIOS		0,00	0,00	0,00	0,00	0,00	0,00	0,00	0,00	0,00	0,00	0,00	0,00	0,00	0,00	
C.Económica: 2 / C.Funcional: CECT - TEATRO		0,00	0,00	0,00	0,00	0,00	0,00	0,00	0,00	0,00	0,00	0,00	0,00	0,00	0,00	
C.Económica: 2 / C.Funcional: CEM - AULA ABIERTA		0,00	0,00	0,00	0,00	20.337,49	0,00	0,00	0,00	0,00	0,00	0,00	20.337,49	20.337,49		
02.06.S2 - ACTIVIDADES CULTURALES		175.000,00	0,00	0,00	0,00	9.370,00	32.307,49	0,00	0,00	0,00	-9.000,00	0,00	-31.937,49	143.062,51	-18,25%	
C.Económica: 2 / C.Funcional: C - CULTURA		175.000,00	0,00	0,00	0,00	0,00	22.937,49	0,00	0,00	0,00	-9.000,00	0,00	-31.937,49	143.062,51	-18,25%	
C.Económica: 2 / C.Funcional: CECE - EXPOSICIONES		0,00	0,00	0,00	0,00	0,00	3.750,00	0,00	0,00	0,00	0,00	0,00	-3.750,00	-3.750,00		
C.Económica: 2 / C.Funcional: CECF - ITINERARIOS CULTURALES		0,00	0,00	0,00	0,00	0,00	0,00	0,00	0,00	0,00	0,00	0,00	0,00	0,00		
C.Económica: 2 / C.Funcional: CECM - MÚSICA		0,00	0,00	0,00	0,00	0,00	420,00	0,00	0,00	0,00	0,00	0,00	-420,00	-420,00		
C.Económica: 2 / C.Funcional: CECP - PREMIOS		0,00	0,00	0,00	0,00	0,00	5.200,00	0,00	0,00	0,00	0,00	0,00	-5.200,00	-5.200,00		
C.Económica: 2 / C.Funcional: CECR - PROGRAMACIÓN CULTURAL		0,00	0,00	0,00	0,00	0,00	0,00	0,00	0,00	0,00	0,00	0,00	0,00	0,00		
C.Económica: 2 / C.Funcional: CECT - TEATRO		0,00	0,00	0,00	0,00	0,00	0,00	0,00	0,00	0,00	0,00	0,00	0,00	0,00		
C.Económica: 2 / C.Funcional: CEF - FUNDACIONES		0,00	0,00	0,00	0,00	0,00	0,00	0,00	0,00	0,00	0,00	0,00	0,00	0,00		
C.Económica: 48 / C.Funcional: CECP - PREMIOS		0,00	0,00	0,00	0,00	5.200,00	0,00	0,00	0,00	0,00	0,00	0,00	5.200,00	5.200,00		
C.Económica: 60 / C.Funcional: CECE - EXPOSICIONES		0,00	0,00	0,00	0,00	3.750,00	0,00	0,00	0,00	0,00	0,00	0,00	3.750,00	3.750,00		
C.Económica: 60 / C.Funcional: CECM - MÚSICA		0,00	0,00	0,00	0,00	420,00	0,00	0,00	0,00	0,00	0,00	0,00	420,00	420,00		
02.06.VI - VICERRECTORADO DE CULTURA		78.600,00	0,00	0,00	12.000,00	54.614,09	39.514,09	0,00	0,00	0,00	17.550,00	0,00	44.650,00	123.250,00	56,81%	
C.Económica: 2 / C.Funcional: C - CULTURA		50.000,00	0,00	0,00	12.000,00	3.000,00	23.704,09	0,00	0,00	0,00	17.550,00	0,00	8.845,91	58.845,91	17,69%	
C.Económica: 48 / C.Funcional: C - CULTURA		12.600,00	0,00	0,00	0,00	24.500,00	0,00	0,00	0,00	0,00	0,00	0,00	24.500,00	37.100,00	194,44%	
C.Económica: 60 / C.Funcional: C - CULTURA		16.000,00	0,00	0,00	0,00	27.114,09	15.810,00	0,00	0,00	0,00	0,00	0,00	11.304,09	27.304,09	70,65%	
02.06.VM - PROYECTO ESTRATEGICO MF 23_27: AMBITO CULTURAL		0,00	0,00	0,00	0,00	0,00	13.700,00	140.000,00	0,00	0,00	-8.550,00	0,00	117.750,00	117.750,00		
C.Económica: 2 / C.Funcional: C - CULTURA		0,00	0,00	0,00	0,00	0,00	13.700,00	140.000,00	0,00	0,00	-8.550,00	0,00	117.750,00	117.750,00		
02.07 - UJA EDITORIAL		155.000,00	0,00	0,00	0,00	5.124,78	124,78	0,00	27.721,97	0,00	0,00	0,00	32.721,97	187.721,97	21,11%	
C.Económica: 2 / C.Funcional: C - CULTURA		151.650,00	0,00	0,00	0,00	5.000,00	124,78	0,00	27.721,97	0,00	0,00	0,00	32.597,19	184.247,19	21,50%	
C.Económica: 48 / C.Funcional: C - CULTURA		3.350,00	0,00	0,00	0,00	124,78	0,00	0,00	0,00	0,00	0,00	0,00	124,78	3.474,78	3,72%	
02.08.40 - EDIFICIO I+D+i Y TIC		0,00	0,00	0,00	2.236.735,50	0,00	0,00	4.465.605,80	0,00	0,00	-32.729,31	0,00	6.669.611,99	6.669.611,99		
C.Económica: 60 / C.Funcional: AID - UNIVERSIDAD SOSTENIBLE Y SALUDABLE		0,00	0,00	0,00	2.236.735,50	0,00	0,00	4.465.605,80	0,00	0,00	-32.729,31	0,00	6.669.611,99	6.669.611,99		
02.08.99 - EQUIPAMIENTO DOCENTE PARA DEPARTAMENTOS		495.600,00	0,00	0,00	0,00	15.000,00	123.507,78	0,00	0,00	0,00	-233.119,01	0,00	-341.626,79	153.973,21	-68,93%	
C.Económica: 2 / C.Funcional: EQD - EQUIPAMIENTO DOCENTE		16.000,00	0,00	0,00	0,00	15.000,00	0,00	0,00	0,00	0,00	0,00	0,00	15.000,00	31.000,00	93,75%	
C.Económica: 60 / C.Funcional: EQD - EQUIPAMIENTO DOCENTE		479.600,00	0,00	0,00	0,00	0,00	123.507,78	0,00	0,00	0,00	-233.119,01	0,00	-356.626,79	122.973,21	-74,36%	
02.08.S1 - SECRETARIADO DE SOSTENIBILIDAD		71.578,00	0,00	0,00	0,00	4.475,00	34.445,00	0,00	3.300,00	0,00	5.000,00	0,00	-21.670,00	49.908,00	-30,27%	
C.Económica: 2 / C.Funcional: AID - UNIVERSIDAD SOSTENIBLE Y SALUDABLE		71.578,00	0,00	0,00	0,00	0,00	34.445,00	0,00	3.300,00	0,00	5.000,00	0,00	-26.145,00	45.433,00	-36,53%	
C.Económica: 60 / C.Funcional: AID - UNIVERSIDAD SOSTENIBLE Y SALUDABLE		0,00	0,00	0,00	0,00	4.475,00	0,00	0,00	0,00	0,00	0,00	0,00	4.475,00	4.475,00		
02.08.S2 - GABINETE DE PSICOLOGÍA		25.000,00	0,00	0,00	0,00	0,00	0,00	0,00	0,00	0,00	0,00	0,00	0,00	25.000,00	0,00%	
C.Económica: 2 / C.Funcional: AID - UNIVERSIDAD SOSTENIBLE Y SALUDABLE		25.000,00	0,00	0,00	0,00	0,00	0,00	0,00	0,00	0,00	0,00	0,00	0,00	25.000,00	0,00%	
02.08.VI - VICERRECTORADO DE UNIVERSIDAD SOSTENIBLE Y SALUDABLE		49.220,00	0,00	0,00	0,00	10.900,00	19.812,00	0,00	0,00	0,00	-5.000,00	0,00	-13.912,00	35.308,00	-28,26%	
C.Económica: 2 / C.Funcional: AID - UNIVERSIDAD SOSTENIBLE Y SALUDABLE		45.500,00	0,00	0,00	0,00	0,00	19.812,00	0,00	0,00	0,00	-5.000,00	0,00	-24.812,00	20.688,00	-54,53%	
C.Económica: 48 / C.Funcional: AID - UNIVERSIDAD SOSTENIBLE Y SALUDABLE		3.720,00	0,00	0,00	0,00	0,00	0,00	0,00	0,00	0,00	0,00	0,00	0,00	3.720,00	0,00%	
C.Económica: 60 / C.Funcional: AID - UNIVERSIDAD SOSTENIBLE Y SALUDABLE		0,00	0,00	0,00	0,00	10.900,00	0,00	0,00	0,00	0,00	0,00	0,00	10.900,00	10.900,00		
02.09 - VICERRECTORADO DE FORMACIÓN PERMANENTE, TECNOLOGÍAS EDUCATIVAS E INN(		180.000,00	0,00	0,00	0,00	6.309,23	98.688,06	0,00	0,00	0,00	-59.187,93	0,00	-151.566,76	28.433,24	-84,20%	
C.Económica: 2 / C.Funcional: EEF - FORMACIÓN PERMANENTE, TECNOLOGÍAS EDUCATIVA!		115.000,00	0,00	0,00	0,00	0,00	98.688,06	0,00	0,00	0,00	0,00	0,00	-98.688,06	16.311,94	-85,82%	
C.Económica: 2 / C.Funcional: EID4.5 - PLAN DE INNOVACIÓN Y MEJORA DOCENTE 2024/20		65.000,00	0,00	0,00	0,00	0,00	0,00	0,00	0,00	0,00	-59.187,93	0,00	-59.187,93	5.812,07	-91,06%	
C.Económica: 48 / C.Funcional: EEF - FORMACIÓN PERMANENTE, TECNOLOGÍAS EDUCATIVA		0,00	0,00	0,00	0,00	3.733,33	0,00	0,00	0,00	0,00	0,00	0,00	3.733,33	3.733,33		
C.Económica: 60 / C.Funcional: EEF - FORMACIÓN PERMANENTE, TECNOLOGÍAS EDUCATIVA		0,00	0,00	0,00	0,00	2.575,90	0,00	0,00	0,00	0,00	0,00	0,00	2.575,90	2.575,90		
02.09.AA - Novela, cine histórico y emociones		0,00	0,00	0,00	0,00	5.200,00	0,00	0,00	1.826,45	0,00	440,00	0,00	7.466,45	7.466,45		
C.Económica: 2 / C.Funcional: EPG - FORMACION CONTINUA GENÉRICA		0,00	0,00	0,00	0,00	5.200,00	0,00	0,00	1.826,45	0,00	440,00	0,00	7.466,45	7.466,45		
02.09.AB - Gastronomía, Sostenibilidad y Desarrollo Territorial a través del arte culinario: el c		0,00	0,00	0,00	0,00	20.000,00	0,00	0,00	15.000,00	0,00	4.600,00	0,00	39.600,00	39.600,00		
C.Económica: 2 / C.Funcional: EPG - FORMACION CONTINUA GENÉRICA		0,00	0,00	0,00	0,00	20.000,00	0,00	0,00	15.000,00	0,00	4.600,00	0,00	39.600,00	39.600,00		
02.10 - VICERRECTORADO DE INTERNACIONALIZACIÓN		1.077.800,00	0,00	0,00	81.775,11	28.168,75	34.668,75	0,00	14.275,51	0,00	0,00	0,00	89.550,62	1.167.350,62	8,31%	
C.Económica: 2 / C.Funcional: ACI - INTERNACIONALIZACIÓN		119.800,00	0,00	0,00	40.000,00	25.000,00	7.668,75	0,00	411,34	0,00	0,00	0,00	57.742,59	177.542,59	48,20%	
C.Económica: 48 / C.Funcional: ACI - INTERNACIONALIZACIÓN		958.000,00	0,00	0,00	41.775,11	0,00	27.000,00	0,00	13.864,17	0,00	0,00	0,00	28.639,28	986.639,28	2,99%	
C.Económica: 60 / C.Funcional: ACI - INTERNACIONALIZACIÓN		0,00	0,00	0,00	0,00	3.168,75	0,00	0,00	0,00	0,00	0,00	0,00	3.168,75	3.168,75		
02.10.27 - MOVILIDAD PROGRAMA ERASMUS FINANCIADO POR EL SEPIE(ESTUD, PAS Y PDI)		500.000,00	0,00	0,00	0,00	1.440,00	30.400,00	1.110.552,20	1.148.068,58	0,00	-122.968,00	0,00	2.106.692,78	2.606.692,78	421,34%	
C.Económica: 48 / C.Funcional: ACI - INTERNACIONALIZACIÓN		500.000,00	0,00	0,00	0,00	1.440,00	30.400,00	1.110.552,20	1.148.068,58	0,00	-122.968,00	0,00	2.106.692,78	2.606.692,78	421,34%	
02.10.28 - MOVILIDAD PROGRAMA ERASMUS FINANCIADO POR LA JUNTA DE ANDALUCÍA		390.000,00	0,00	0,00	0,00	0,00	0,00	89.306,70	10.567,89	0,00	0,00	0,00	99.874,59	489.874,59	25,61%	
C.Económica: 48 / C.Funcional: ACI - INTERNACIONALIZACIÓN		390.000,00	0,00	0,00	0,00	0,00	0,00	89.306,70	10.567,89	0,00	0,00	0,00	99.874,59	489.874,59	25,61%	
02.10.36 - SUVB. ESP. ADENDA LA CONVENIO DE 01-06-2015 ENTRE LA UJA Y LA AUIP, LA UN		0,00	0,00	0,00	0,00	0,00	0,00	1.719,07	0,00	0,00	0,00	0,00	1.719,07	1.719,07		
C.Económica: 645 / C.Funcional: AS - SUBVENCIONES ESPECÍFICAS		0,00	0,00	0,00	0,00	0,00	0,00	1.719,07	0,00	0,00	0,00	0,00	1.719,07	1.719,07		
02.10.38 - SUBV. ESP. ERASMUS + K3 "MaSDIV- K3 POLICY EXPERIMENTATIONS		0,00	0,00	0,00	0,00	0,00	0,00	5.787,88	0,00	0,00	0,00	0,00	5.787,88	5.787,88		
C.Económica: 645 / C.Funcional: AS - SUBVENCIONES ESPECÍFICAS		0,00	0,00	0,00	0,00	0,00	0,00	5.787,88	0,00	0,00	0,00	0,00	5.787,88	5.787,88		
02.10.39 - SUBV. MOVILIDAD PROGRAMA ERASMUS DEL SEPIE KA103 2017 2018 (ORGANIZA		0,00	0,00	0,00	0,00	0,00	0,00	45,82	0,00	0,00	-5,82	0,00	40,00	40,00		
C.Económica: 645 / C.Funcional: AS - SUBVENCIONES ESPECÍFICAS		0,00	0,00	0,00	0,00	0,00	0,00	45,82	0,00	0,00	-5,82	0,00	40,00	40,00		
02.10.40 - SUBV. MOVILIDAD PROGRAMA ERASMUS + KA 107 (Bosnia - Serbia - Ucrania -Egip		0,00	0,00	0,00	0,00	0,00	0,00	148,51	0,00	0,00	-38,51	0,00	110,00	110,00		

ANEXO I.3. MODIFICACIONES DE CRÉDITO SEGÚN ESTRUCTURA ORGÁNICA, ECONÓMICA Y FUNCIONAL. EJERCICIO ECONÓMICO 2024

- En euros -

COD.	DESCRIPCIÓN	CTO.INICIAL	Modificaciones										TOTAL	CRÉDITO	Modificación
			Créditos	Suplementos	Ampliaciones	Transferencias de crédito		Incorporaciones	Créditos Gene-	Bajas por Anula-	Redistribuciones	Anticipos	Modificaciones	FINAL	s/ Crédito Inicial
			Extraordinarios	de Crédito	de Crédito	Positivas	Negativas	Remanentes Cto.	rados por Ingresos	ción y Rectificación	de Crédito	de Crédito	(12) = (2+3+4+5		
		(1)	(2)	(3)	(4)	(5)	(6)	(7)	(8)	(9)	(10)	(11)	-6+7+8+9+10+11)	(13) = (1)+(12)	(14) = (12)/(1)
C.Económica: 645 / C.Funcional: AS - SUBVENCIONES ESPECÍFICAS		0,00	0,00	0,00	0,00	0,00	0,00	148,51	0,00	0,00	-38,51	0,00	110,00	110,00	
02.10.41 - SUBV. MOVILIDAD PROGRAMA ERASMUS + KA 107 (Bosnia - Serbia - Ucrania -Egip		0,00	0,00	0,00	0,00	0,00	0,00	1.820.041,62	702.658,40	0,00	0,00	0,00	2.522.700,02	2.522.700,02	
C.Económica: 48 / C.Funcional: ACI - INTERNACIONALIZACIÓN		0,00	0,00	0,00	0,00	0,00	0,00	1.820.041,62	702.658,40	0,00	0,00	0,00	2.522.700,02	2.522.700,02	
02.10.43 - SUBV. ESP. PROGRAMA ERASMUS + KA 103- 046858 (GASTOS ORGANIZACION)		0,00	0,00	0,00	0,00	0,00	0,00	198,20	0,00	0,00	-198,20	0,00	0,00	0,00	
C.Económica: 645 / C.Funcional: AS - SUBVENCIONES ESPECÍFICAS		0,00	0,00	0,00	0,00	0,00	0,00	198,20	0,00	0,00	-198,20	0,00	0,00	0,00	
02.10.45 - SUBV. MOVILIDAD PROGRAMA ERASMUS + KA 107 (Bosnia - Serbia - Ucrania -Egip		0,00	0,00	0,00	0,00	0,00	0,00	57,00	0,00	0,00	-7,99	0,00	49,01	49,01	
C.Económica: 645 / C.Funcional: AS - SUBVENCIONES ESPECÍFICAS		0,00	0,00	0,00	0,00	0,00	0,00	57,00	0,00	0,00	-7,99	0,00	49,01	49,01	
02.10.46 - SUBV. ESP. PROGRAMA ERASMUS + KA 103- 063722 (GASTOS ORGANIZACION)		0,00	0,00	0,00	0,00	0,00	0,00	15.226,60	0,00	0,00	0,00	0,00	15.226,60	15.226,60	
C.Económica: 645 / C.Funcional: AS - SUBVENCIONES ESPECÍFICAS		0,00	0,00	0,00	0,00	0,00	0,00	15.226,60	0,00	0,00	0,00	0,00	15.226,60	15.226,60	
02.10.47 - SUBV. MOVILIDAD PROGRAMA ERASMUS + KA 107 (Bosnia - Serbia - Ucrania -Egip		0,00	0,00	0,00	0,00	0,00	0,00	95,62	0,00	0,00	-95,62	0,00	0,00	0,00	
C.Económica: 645 / C.Funcional: AS - SUBVENCIONES ESPECÍFICAS		0,00	0,00	0,00	0,00	0,00	0,00	95,62	0,00	0,00	-95,62	0,00	0,00	0,00	
02.10.48 - PROYECTO YOUNG GENERATIONS AS CHANGE AGENTS		0,00	0,00	0,00	0,00	0,00	0,00	24.733,04	0,00	0,00	0,00	0,00	24.733,04	24.733,04	
C.Económica: 2 / C.Funcional: ACI - INTERNACIONALIZACIÓN		0,00	0,00	0,00	0,00	0,00	0,00	22,00	0,00	0,00	0,00	0,00	22,00	22,00	
C.Económica: 48 / C.Funcional: ACI - INTERNACIONALIZACIÓN		0,00	0,00	0,00	0,00	0,00	0,00	24.711,04	0,00	0,00	0,00	0,00	24.711,04	24.711,04	
02.10.49 - SUBV. ESP. PROGRAMA ERASMUS + KA 103- 077825. AÑO 2020. (GASTOS ORGANI		0,00	0,00	0,00	0,00	0,00	840,00	65.520,72	98,00	0,00	0,00	0,00	64.778,72	64.778,72	
C.Económica: 645 / C.Funcional: AS - SUBVENCIONES ESPECÍFICAS		0,00	0,00	0,00	0,00	0,00	840,00	65.520,72	98,00	0,00	0,00	0,00	64.778,72	64.778,72	
02.10.50 - SUBV. MOVILIDAD PROGRAMA ERASMUS + KA 107 (Bosnia - Serbia - Ucrania -Egip		0,00	0,00	0,00	0,00	0,00	0,00	43.280,33	70,00	0,00	0,00	0,00	43.350,33	43.350,33	
C.Económica: 645 / C.Funcional: AS - SUBVENCIONES ESPECÍFICAS		0,00	0,00	0,00	0,00	0,00	0,00	43.280,33	70,00	0,00	0,00	0,00	43.350,33	43.350,33	
02.10.AA - SUBV. ESP. ERASMUS +_ECOHERITAGE: ecomuseums as a collaborative approach		0,00	0,00	0,00	0,00	0,00	0,00	73.886,64	0,00	0,00	-12.411,84	0,00	61.474,80	61.474,80	
C.Económica: 645 / C.Funcional: AS - SUBVENCIONES ESPECÍFICAS		0,00	0,00	0,00	0,00	0,00	0,00	73.886,64	0,00	0,00	-12.411,84	0,00	61.474,80	61.474,80	
02.10.AB - APOYO ORGANIZATIVO DEL CONVENIO 2021_1_ES01_KA131_HED_000003827		0,00	0,00	0,00	0,00	0,00	2.400,00	103.345,18	0,00	0,00	-100.945,18	0,00	0,00	0,00	
C.Económica: 645 / C.Funcional: AS - SUBVENCIONES ESPECÍFICAS		0,00	0,00	0,00	0,00	0,00	2.400,00	103.345,18	0,00	0,00	-100.945,18	0,00	0,00	0,00	
02.10.AC - Curso BIP NEOLAIA - International Business Carousel on Junior Strategies and Idea		0,00	0,00	0,00	0,00	0,00	0,00	445,48	0,00	0,00	0,00	0,00	445,48	445,48	
C.Económica: 645 / C.Funcional: AS - SUBVENCIONES ESPECÍFICAS		0,00	0,00	0,00	0,00	0,00	0,00	445,48	0,00	0,00	0,00	0,00	445,48	445,48	
02.10.AD - SUBV. ESP. PLAN DE ACCION UNIVERSIDAD - REFUGIO		0,00	0,00	0,00	0,00	0,00	0,00	28.346,40	0,00	0,00	0,00	0,00	28.346,40	28.346,40	
C.Económica: 645 / C.Funcional: AS - SUBVENCIONES ESPECÍFICAS		0,00	0,00	0,00	0,00	0,00	0,00	28.346,40	0,00	0,00	0,00	0,00	28.346,40	28.346,40	
02.10.AE - APOYO ORGANIZATIVO DEL CONVENIO 2022-1-ES01-KA131-HED-000053198		0,00	0,00	0,00	0,00	0,00	0,00	45.772,75	100,00	0,00	4.069,78	0,00	49.942,53	49.942,53	
C.Económica: 645 / C.Funcional: AS - SUBVENCIONES ESPECÍFICAS		0,00	0,00	0,00	0,00	0,00	0,00	45.772,75	100,00	0,00	4.069,78	0,00	49.942,53	49.942,53	
02.10.AF - APOYO ORGANIZATIVO DEL CONVENIO 2022-1-ES01-KA171-HED-000073449		0,00	0,00	0,00	0,00	0,00	0,00	102.414,15	116,00	0,00	0,00	0,00	102.530,15	102.530,15	
C.Económica: 645 / C.Funcional: AS - SUBVENCIONES ESPECÍFICAS		0,00	0,00	0,00	0,00	0,00	0,00	102.414,15	116,00	0,00	0,00	0,00	102.530,15	102.530,15	
02.10.AG - Curso en Global Health Foundations		0,00	0,00	0,00	0,00	0,00	0,00	11,84	0,00	0,00	0,00	0,00	11,84	11,84	
C.Económica: 2 / C.Funcional: EPJ - JORNADAS, CONGRESOS Y SIMILARES		0,00	0,00	0,00	0,00	0,00	0,00	11,84	0,00	0,00	0,00	0,00	11,84	11,84	
02.10.AH - APOYO ORGANIZATIVO DEL CONVENIO ES01-KA131 MARCO 21-27		0,00	0,00	0,00	0,00	1.600,00	0,00	108.792,00	148.812,76	0,00	97.079,42	0,00	356.284,18	356.284,18	
C.Económica: 645 / C.Funcional: AS - SUBVENCIONES ESPECÍFICAS		0,00	0,00	0,00	0,00	1.600,00	0,00	108.792,00	148.812,76	0,00	97.079,42	0,00	356.284,18	356.284,18	
02.10.AI - APOYO ORGANIZATIVO DEL CONVENIO ES01-KA171 MARCO 21-27		0,00	0,00	0,00	0,00	0,00	0,00	149.200,00	85.276,80	0,00	142,12	0,00	234.618,92	234.618,92	
C.Económica: 645 / C.Funcional: AS - SUBVENCIONES ESPECÍFICAS		0,00	0,00	0,00	0,00	0,00	0,00	149.200,00	85.276,80	0,00	142,12	0,00	234.618,92	234.618,92	
02.10.AJ - Alianza de Universidades Europeas NEOLAiA_ERASMUS-EDU-2023-EUR-UNIV		0,00	0,00	0,00	0,00	0,00	3.000,00	852.631,20	7.314,19	0,00	0,00	0,00	856.945,39	856.945,39	
C.Económica: 645 / C.Funcional: AS - SUBVENCIONES ESPECÍFICAS		0,00	0,00	0,00	0,00	0,00	3.000,00	852.631,20	7.314,19	0,00	0,00	0,00	856.945,39	856.945,39	
02.10.AK - HIGHRES Helping IntanGible Heritage REsilience through Storytelling		0,00	0,00	0,00	0,00	0,00	0,00	14.040,00	0,00	0,00	0,00	14.040,00	28.080,00	28.080,00	
C.Económica: 645 / C.Funcional: AS - SUBVENCIONES ESPECÍFICAS		0,00	0,00	0,00	0,00	0,00	0,00	14.040,00	0,00	0,00	0,00	14.040,00	28.080,00	28.080,00	
02.11.12 - UNIVERGEM		0,00	0,00	0,00	0,00	0,00	0,00	22.896,54	0,00	0,00	0,00	0,00	22.896,54	22.896,54	
C.Económica: 645 / C.Funcional: AS - SUBVENCIONES ESPECÍFICAS		0,00	0,00	0,00	0,00	0,00	0,00	22.896,54	0,00	0,00	0,00	0,00	22.896,54	22.896,54	
02.11.14 - BECAS DE PRACTICAS FUNDACION CAJASUR		0,00	0,00	0,00	0,00	0,00	0,00	36.111,17	0,00	0,00	0,00	0,00	36.111,17	36.111,17	
C.Económica: 47 / C.Funcional: ALI - EMPLEABILIDAD		0,00	0,00	0,00	0,00	0,00	0,00	36.111,17	0,00	0,00	0,00	0,00	36.111,17	36.111,17	
02.11.15 - A.INVEST. PAIDI 2020. PLAN DE ACTUACIONES PARA EL IMPULSO DE LA TRANSFER		0,00	0,00	0,00	0,00	0,00	0,00	106,65	0,00	0,00	0,00	0,00	106,65	106,65	
C.Económica: 644 / C.Funcional: IFS - AYUDAS A LA INVESTIGACIÓN		0,00	0,00	0,00	0,00	0,00	0,00	106,65	0,00	0,00	0,00	0,00	106,65	106,65	
02.11.16 - C.E.I. EN PATRIMONIO. PATRIMONIO CULTURAL Y NATURAL EN ANDALUCIA: GEST		0,00	0,00	0,00	0,00	0,00	0,00	0,20	45.000,00	0,00	0,00	0,00	45.000,20	45.000,20	
C.Económica: 2 / C.Funcional: IFT - TRANSFERENCIA DEL CONOCIMIENTO		0,00	0,00	0,00	0,00	0,00	0,00	0,20	45.000,00	0,00	0,00	0,00	45.000,20	45.000,20	
02.11.18 - BECAS DE PRÁCTICAS FUNDACIÓN ONCE-CRUE UNIVERSIDADES ESPAÑOLAS		0,00	0,00	0,00	0,00	0,00	0,00	387,10	0,00	0,00	0,00	0,00	387,10	387,10	
C.Económica: 48 / C.Funcional: ALI - EMPLEABILIDAD		0,00	0,00	0,00	0,00	0,00	0,00	387,10	0,00	0,00	0,00	0,00	387,10	387,10	
02.11.AC - CAMPUS RURAL 2021-2022		0,00	0,00	0,00	0,00	0,00	0,00	420,91	0,00	0,00	-166,67	0,00	254,24	254,24	
C.Económica: 48 / C.Funcional: ALI - EMPLEABILIDAD		0,00	0,00	0,00	0,00	0,00	0,00	420,91	0,00	0,00	-166,67	0,00	254,24	254,24	
02.11.AE - Subvención Gestión Programas Ayudas por Encomiendas de Gestión de RRHH		0,00	0,00	0,00	0,00	0,00	0,00	127,17	0,00	0,00	0,00	0,00	127,17	127,17	
C.Económica: 644 / C.Funcional: IFS - AYUDAS A LA INVESTIGACIÓN		0,00	0,00	0,00	0,00	0,00	0,00	127,17	0,00	0,00	0,00	0,00	127,17	127,17	
02.12 - SECRETARIA GENERAL		7.000,00	0,00	0,00	0,00	3.505,16	505,16	0,00	0,00	0,00	0,00	0,00	3.000,00	10.000,00	42,86%
C.Económica: 15 / C.Funcional: AGS - SECRETARÍA GENERAL		0,00	0,00	0,00	0,00	3.000,00	0,00	0,00	0,00	0,00	0,00	0,00	3.000,00	3.000,00	
C.Económica: 2 / C.Funcional: AGS - SECRETARÍA GENERAL		7.000,00	0,00	0,00	0,00	0,00	505,16	0,00	0,00	0,00	0,00	0,00	-505,16	6.494,84	-7,22%
C.Económica: 60 / C.Funcional: AGS - SECRETARÍA GENERAL		0,00	0,00	0,00	0,00	505,16	0,00	0,00	0,00	0,00	0,00	0,00	505,16	505,16	
02.13 - GERENCIA		7.000,00	0,00	0,00	0,00	257,95	257,95	0,00	0,00	0,00	0,00	0,00	0,00	7.000,00	0,00%
C.Económica: 2 / C.Funcional: AGG - GERENCIA		7.000,00	0,00	0,00	0,00	0,00	257,95	0,00	0,00	0,00	0,00	0,00	-257,95	6.742,05	-3,69%
C.Económica: 60 / C.Funcional: AGG - GERENCIA		0,00	0,00	0,00	0,00	257,95	0,00	0,00	0,00	0,00	0,00	0,00	257,95	257,95	
02.13.03 - PROYECTO CEI PATRIMONIO - JUNTA DE ANDALUCÍA 2012		0,00	0,00	0,00	0,00	0,00	0,00	9.610,20	0,00	0,00	16.411,84	0,00	26.022,04	26.022,04	
C.Económica: 645 / C.Funcional: AS - SUBVENCIONES ESPECÍFICAS		0,00	0,00	0,00	0,00	0,00	0,00	9.610,20	0,00	0,00	16.411,84	0,00	26.022,04	26.022,04	
02.14 - VICERRECTORADO DE ESTRATEGIA Y UNIVERSIDAD DIGITAL		257.110,00	0,00	0,00	0,00	0,00	223.294,27	0,00	0,00	0,00	0,00	0,00	-223.294,27	33.815,73	-86,85%
C.Económica: 2 / C.Funcional: AIT - ESTRATEGIA Y UNIVERSIDAD DIGITAL		56.200,00	0,00	0,00	0,00	0,00	25.175,27	0,00	0,00	0,00	0,00	0,00	-25.175,27	31.024,73	-44,80%

ujaen.es

ANEXO I.3. MODIFICACIONES DE CRÉDITO SEGÚN ESTRUCTURA ORGÁNICA, ECONÓMICA Y FUNCIONAL. EJERCICIO ECONÓMICO 2024

- En euros -

COD.	DESCRIPCIÓN	CTO.INICIAL	Modificaciones										TOTAL	CRÉDITO	Modificación
			Créditos Extraordinarios	Suplementos de Crédito	Ampliaciones de Crédito	Transferencias de crédito		Incorporaciones Remanentes Cto.	Créditos Gene-rados por Ingresos	Bajas por Anula-ción y Rectificación	Redistribuciones de Crédito	Anticipos de Crédito	Modificaciones	FINAL	s/ Crédito Inicial
						Positivas	Negativas								
		(1)	(2)	(3)	(4)	(5)	(6)	(7)	(8)	(9)	(10)	(11)	(12) = (2+3+4+5 -6+7+8+9+10+11)	(13) = (1)+(12)	(14) = (12)/(1)
C.Económica: 60 / C.Funcional: AIT - ESTRATEGIA Y UNIVERSIDAD DIGITAL		200.910,00	0,00	0,00	0,00	0,00	198.119,00	0,00	0,00	0,00	0,00	0,00	-198.119,00	2.791,00	-98,61%
02.15 - VICERRECTORADO DE IGUALDAD, DIVERSIDAD Y RESPONSABILIDAD SOCIAL		151.800,00	0,00	0,00	0,00	27.938,50	52.425,48	0,00	0,00	0,00	-31.299,00	0,00	-55.785,98	96.014,02	-36,75%
C.Económica: 2 / C.Funcional: AGC - IGUALDAD, DIVERSIDAD Y RESPONSABILIDAD SOCIAL		151.800,00	0,00	0,00	0,00	499,75	31.525,78	0,00	0,00	0,00	-31.299,00	0,00	-62.325,03	89.474,97	-41,06%
C.Económica: 48 / C.Funcional: AGC - IGUALDAD, DIVERSIDAD Y RESPONSABILIDAD SOCIAL		0,00	0,00	0,00	0,00	24.500,00	20.899,70	0,00	0,00	0,00	0,00	0,00	3.600,30	3.600,30	
C.Económica: 60 / C.Funcional: AGC - IGUALDAD, DIVERSIDAD Y RESPONSABILIDAD SOCIAL		0,00	0,00	0,00	0,00	2.938,75	0,00	0,00	0,00	0,00	0,00	0,00	2.938,75	2.938,75	
02.15.12 - SUBV. ESP. AACID PROGRAMA DE FORMACION Y PRACTICAS UNIVERSITARIAS EN F		0,00	0,00	0,00	0,00	132,81	0,00	953,97	0,00	0,00	-1.086,78	0,00	0,00	0,00	
C.Económica: 645 / C.Funcional: AS - SUBVENCIONES ESPECÍFICAS		0,00	0,00	0,00	0,00	132,81	0,00	953,97	0,00	0,00	-1.086,78	0,00	0,00	0,00	
02.15.16 - PROY. COOP. I. Y EDUC. PARA EL DSLLO 2019 MOD. B: UTILIZ. DE BIOFERTILIZANTE		0,00	0,00	0,00	0,00	0,00	0,00	3.918,72	0,00	0,00	0,00	0,00	3.918,72	3.918,72	
C.Económica: 2 / C.Funcional: AGC - IGUALDAD, DIVERSIDAD Y RESPONSABILIDAD SOCIAL		0,00	0,00	0,00	0,00	0,00	0,00	3.918,72	0,00	0,00	0,00	0,00	3.918,72	3.918,72	
02.15.19 - PROY. COOP. I. Y EDUC. PARA EL DSLLO 2019 MOD. D: PALESTINA-TE 2: SENSIBILIZ		0,00	0,00	0,00	0,00	2.217,31	0,00	0,00	0,00	0,00	0,00	0,00	2.217,31	2.217,31	
C.Económica: 2 / C.Funcional: AGC - IGUALDAD, DIVERSIDAD Y RESPONSABILIDAD SOCIAL		0,00	0,00	0,00	0,00	2.217,31	0,00	0,00	0,00	0,00	0,00	0,00	2.217,31	2.217,31	
02.15.AH - SUBV. ESP. AACID 2020. ACTUACIONES AGROFORESTALES PARA GENERAR RESILIE		0,00	0,00	0,00	0,00	7,62	0,00	8.141,02	0,00	0,00	-2.642,29	0,00	5.506,35	5.506,35	
C.Económica: 645 / C.Funcional: AS - SUBVENCIONES ESPECÍFICAS		0,00	0,00	0,00	0,00	7,62	0,00	8.141,02	0,00	0,00	-2.642,29	0,00	5.506,35	5.506,35	
02.15.AI - SUBV. ESP. AACID 2020.MEJORA EN EL ABORDAJE DE LAS ENFERMEDADES CRÓNIC		0,00	0,00	0,00	0,00	0,00	0,00	0,01	0,00	0,00	0,00	0,00	0,01	0,01	
C.Económica: 645 / C.Funcional: AS - SUBVENCIONES ESPECÍFICAS		0,00	0,00	0,00	0,00	0,00	0,00	0,01	0,00	0,00	0,00	0,00	0,01	0,01	
02.15.AJ - SUBV. ESP. AACID 2020. ÁFRICA CUENTA: PROGRAMA INTEGRAL DE FORMACIÓN Y		0,00	0,00	0,00	0,00	0,00	0,00	435,84	0,00	0,00	-335,84	0,00	100,00	100,00	
C.Económica: 645 / C.Funcional: AS - SUBVENCIONES ESPECÍFICAS		0,00	0,00	0,00	0,00	0,00	0,00	435,84	0,00	0,00	-335,84	0,00	100,00	100,00	
02.15.AK - Diploma de Especialización en Cooperación para el Desarrollo con África Subsahar		0,00	0,00	0,00	0,00	0,00	0,00	5,48	0,00	0,00	0,00	0,00	5,48	5,48	
C.Económica: 2 / C.Funcional: EPP - TITULOS PROPIOS DE POSTGRADO		0,00	0,00	0,00	0,00	0,00	0,00	5,48	0,00	0,00	0,00	0,00	5,48	5,48	
02.15.AL - UJA INTEGRA. FORMACIÓN Y ACCIÓN UNIVERSITARIA PARA PROMOVER LA INTERC		0,00	0,00	0,00	0,00	0,00	0,00	0,30	0,00	0,00	0,00	0,00	0,30	0,30	
C.Económica: 645 / C.Funcional: AS - SUBVENCIONES ESPECÍFICAS		0,00	0,00	0,00	0,00	0,00	0,00	0,30	0,00	0,00	0,00	0,00	0,30	0,30	
02.15.AM - DERECHOS HUMANOS Y ODS: FORMACIÓN, INNOVACIÓN PEDAGÓGICA Y SENSIB		0,00	0,00	0,00	0,00	0,00	0,00	1.350,97	0,00	0,00	0,00	0,00	1.350,97	1.350,97	
C.Económica: 645 / C.Funcional: AS - SUBVENCIONES ESPECÍFICAS		0,00	0,00	0,00	0,00	0,00	0,00	1.350,97	0,00	0,00	0,00	0,00	1.350,97	1.350,97	
02.15.AP - MISIÓN IDENTIFICACIÓN COOPERACIÓN ARTURO MONTEJO RÁEZ		0,00	0,00	0,00	0,00	0,00	0,00	1,17	0,00	0,00	0,00	0,00	1,17	1,17	
C.Económica: 2 / C.Funcional: AGC - IGUALDAD, DIVERSIDAD Y RESPONSABILIDAD SOCIAL		0,00	0,00	0,00	0,00	0,00	0,00	1,17	0,00	0,00	0,00	0,00	1,17	1,17	
02.15.AU - Creación artística y comunidades. Aprendizaje-servicio para el desarrollo sostenib		0,00	0,00	0,00	0,00	0,00	0,00	24,74	0,00	0,00	0,00	0,00	24,74	24,74	
C.Económica: 2 / C.Funcional: AGC - IGUALDAD, DIVERSIDAD Y RESPONSABILIDAD SOCIAL		0,00	0,00	0,00	0,00	0,00	0,00	24,74	0,00	0,00	0,00	0,00	24,74	24,74	
02.15.AW - La vida en el Sáhara		0,00	0,00	0,00	0,00	0,00	0,00	26,82	0,00	0,00	0,00	0,00	26,82	26,82	
C.Económica: 2 / C.Funcional: AGC - IGUALDAD, DIVERSIDAD Y RESPONSABILIDAD SOCIAL		0,00	0,00	0,00	0,00	0,00	0,00	26,82	0,00	0,00	0,00	0,00	26,82	26,82	
02.15.AY - Voluntariado 2021 (Proyecto actuaciones voluntariado curso 2021-22)		0,00	0,00	0,00	0,00	0,00	0,00	90,00	0,00	0,00	0,00	0,00	90,00	90,00	
C.Económica: 645 / C.Funcional: AS - SUBVENCIONES ESPECÍFICAS		0,00	0,00	0,00	0,00	0,00	0,00	90,00	0,00	0,00	0,00	0,00	90,00	90,00	
02.15.AZ - África cuenta II: Programa integral de formación, sensibilización, investigación y ap		0,00	0,00	0,00	0,00	0,00	7,62	16.114,07	0,00	0,00	0,00	0,00	16.106,45	16.106,45	
C.Económica: 645 / C.Funcional: AS - SUBVENCIONES ESPECÍFICAS		0,00	0,00	0,00	0,00	0,00	7,62	16.114,07	0,00	0,00	0,00	0,00	16.106,45	16.106,45	
02.15.BC - Voluntariado 2022 (Proyecto actuaciones voluntariado curso 2022-23)		0,00	0,00	0,00	0,00	0,00	0,00	0,10	0,00	0,00	0,00	0,00	0,10	0,10	
C.Económica: 645 / C.Funcional: AS - SUBVENCIONES ESPECÍFICAS		0,00	0,00	0,00	0,00	0,00	0,00	0,10	0,00	0,00	0,00	0,00	0,10	0,10	
02.15.BD - 75 años de la Nakba: Sensibilización de la comunidad universitaria en torno al orig		0,00	0,00	0,00	0,00	0,00	0,00	11,28	0,00	0,00	0,00	0,00	11,28	11,28	
C.Económica: 2 / C.Funcional: AGC - IGUALDAD, DIVERSIDAD Y RESPONSABILIDAD SOCIAL		0,00	0,00	0,00	0,00	0,00	0,00	11,28	0,00	0,00	0,00	0,00	11,28	11,28	
02.15.BF - La vida en el Sáhara. Conociendo las dunas		0,00	0,00	0,00	0,00	0,00	0,00	0,03	0,00	0,00	0,00	0,00	0,03	0,03	
C.Económica: 2 / C.Funcional: AGC - IGUALDAD, DIVERSIDAD Y RESPONSABILIDAD SOCIAL		0,00	0,00	0,00	0,00	0,00	0,00	0,03	0,00	0,00	0,00	0,00	0,03	0,03	
02.15.BH - Cuando la tijera no marca los límites: Greñas, universidad y realidades disidentes		0,00	0,00	0,00	0,00	0,00	0,00	8,84	0,00	0,00	0,00	0,00	8,84	8,84	
C.Económica: 2 / C.Funcional: AGC - IGUALDAD, DIVERSIDAD Y RESPONSABILIDAD SOCIAL		0,00	0,00	0,00	0,00	0,00	0,00	8,84	0,00	0,00	0,00	0,00	8,84	8,84	
02.15.BI - Taller de análisis y producción de materiales educativos con perspectiva de género		0,00	0,00	0,00	0,00	0,00	0,00	0,42	0,00	0,00	0,00	0,00	0,42	0,42	
C.Económica: 2 / C.Funcional: AGC - IGUALDAD, DIVERSIDAD Y RESPONSABILIDAD SOCIAL		0,00	0,00	0,00	0,00	0,00	0,00	0,42	0,00	0,00	0,00	0,00	0,42	0,42	
02.15.BJ - Artivismo, ¿qué es? Libertad, sentimiento y posición política con banda sonora de c		0,00	0,00	0,00	0,00	0,00	0,00	8,84	0,00	0,00	0,00	0,00	8,84	8,84	
C.Económica: 2 / C.Funcional: AGC - IGUALDAD, DIVERSIDAD Y RESPONSABILIDAD SOCIAL		0,00	0,00	0,00	0,00	0,00	0,00	8,84	0,00	0,00	0,00	0,00	8,84	8,84	
02.15.BN - Identificación de la población femenina y, priorización de sus necesidades práctica		0,00	0,00	0,00	0,00	0,00	0,00	1.175,52	0,00	0,00	0,00	0,00	1.175,52	1.175,52	
C.Económica: 2 / C.Funcional: AGC - IGUALDAD, DIVERSIDAD Y RESPONSABILIDAD SOCIAL		0,00	0,00	0,00	0,00	0,00	0,00	1.175,52	0,00	0,00	0,00	0,00	1.175,52	1.175,52	
02.15.BO - Ayudas de movilidad para la realización de TFM		0,00	0,00	0,00	0,00	0,00	0,00	10.700,00	10.500,00	0,00	0,00	0,00	21.200,00	21.200,00	
C.Económica: 645 / C.Funcional: AS - SUBVENCIONES ESPECÍFICAS		0,00	0,00	0,00	0,00	0,00	0,00	10.700,00	10.500,00	0,00	0,00	0,00	21.200,00	21.200,00	
02.15.BP - Voluntariado 2023 (Programación Actuaciones en Materia Voluntariado 2023-24)		0,00	0,00	0,00	0,00	0,00	0,00	3.796,99	0,00	0,00	0,00	0,00	3.796,99	3.796,99	
C.Económica: 645 / C.Funcional: AS - SUBVENCIONES ESPECÍFICAS		0,00	0,00	0,00	0,00	0,00	0,00	3.796,99	0,00	0,00	0,00	0,00	3.796,99	3.796,99	
02.15.BQ - UNIDAD DE NECESIDADES ESPECIALES		0,00	0,00	0,00	0,00	12.870,00	11.370,00	44.723,50	0,00	0,00	0,00	0,00	46.223,50	46.223,50	
C.Económica: 2 / C.Funcional: AGC - IGUALDAD, DIVERSIDAD Y RESPONSABILIDAD SOCIAL		0,00	0,00	0,00	0,00	0,00	11.370,00	44.190,16	0,00	0,00	0,00	0,00	32.820,16	32.820,16	
C.Económica: 48 / C.Funcional: AGC - IGUALDAD, DIVERSIDAD Y RESPONSABILIDAD SOCIAL		0,00	0,00	0,00	0,00	12.750,00	0,00	533,34	0,00	0,00	0,00	0,00	13.283,34	13.283,34	
C.Económica: 60 / C.Funcional: AGC - IGUALDAD, DIVERSIDAD Y RESPONSABILIDAD SOCIAL		0,00	0,00	0,00	0,00	120,00	0,00	0,00	0,00	0,00	0,00	0,00	120,00	120,00	
02.15.BS - INICIACIÓN A LA COOPERACIÓN UNIVERSITARIA AL DESARROLLO		0,00	0,00	0,00	0,00	2.000,00	0,00	0,00	0,00	0,00	0,00	0,00	2.000,00	2.000,00	
C.Económica: 2 / C.Funcional: EPG - FORMACION CONTINUA GENÉRICA		0,00	0,00	0,00	0,00	2.000,00	0,00	0,00	0,00	0,00	0,00	0,00	2.000,00	2.000,00	
02.15.BT - EDUCACIÓN PARA EL DESARROLLO Y APRENDIZAJE SERVICIO		0,00	0,00	0,00	0,00	2.000,00	0,00	0,00	0,00	0,00	0,00	0,00	2.000,00	2.000,00	
C.Económica: 2 / C.Funcional: EPG - FORMACION CONTINUA GENÉRICA		0,00	0,00	0,00	0,00	2.000,00	0,00	0,00	0,00	0,00	0,00	0,00	2.000,00	2.000,00	
02.15.BU - INICIACIÓN AL VOLUNTARIADO UNIVERSITARIO EN LA UNIVERSIDAD DE JAÉN		0,00	0,00	0,00	0,00	1.760,00	0,00	0,00	0,00	0,00	0,00	0,00	1.760,00	1.760,00	
C.Económica: 2 / C.Funcional: EPG - FORMACION CONTINUA GENÉRICA		0,00	0,00	0,00	0,00	1.760,00	0,00	0,00	0,00	0,00	0,00	0,00	1.760,00	1.760,00	
02.15.BW - Misión exploratoria a Ndium para profundizar líneas de colaboración con la ONG		0,00	0,00	0,00	0,00	0,00	0,00	0,00	0,00	0,00	3.949,00	0,00	3.949,00	3.949,00	
C.Económica: 2 / C.Funcional: AGC - IGUALDAD, DIVERSIDAD Y RESPONSABILIDAD SOCIAL		0,00	0,00	0,00	0,00	0,00	0,00	0,00	0,00	0,00	3.949,00	0,00	3.949,00	3.949,00	
02.15.BX - Capacitación de personal investigador del Instituto de Educación Superior Doctor .		0,00	0,00	0,00	0,00	0,00	0,00	0,00	0,00	0,00	4.000,00	0,00	4.000,00	4.000,00	
C.Económica: 2 / C.Funcional: AGC - IGUALDAD, DIVERSIDAD Y RESPONSABILIDAD SOCIAL		0,00	0,00	0,00	0,00	0,00	0,00	0,00	0,00	0,00	4.000,00	0,00	4.000,00	4.000,00	

ANEXO I.3. MODIFICACIONES DE CRÉDITO SEGÚN ESTRUCTURA ORGÁNICA, ECONÓMICA Y FUNCIONAL. EJERCICIO ECONÓMICO 2024

- En euros -

COD.	DESCRIPCIÓN	CTO.INICIAL	Modificaciones										TOTAL Modificaciones	CRÉDITO FINAL	Modificación s/ Crédito Inicial
			Créditos Extraordinarios	Suplementos de Crédito	Ampliaciones de Crédito	Transferencias de crédito		Incorporaciones Remanentes Cto.	Créditos Gene-rados por Ingresos	Bajas por Anula-ción y Rectificación	Redistribuciones de Crédito	Anticipos de Crédito			
						Positivas	Negativas								
		(1)	(2)	(3)	(4)	(5)	(6)	(7)	(8)	(9)	(10)	(11)	(12) = (2+3+4+5 -6+7+8+9+10+11)	(13) = (1)+(12)	(14) = (12)/(1)
02.15.BY - Modelo de mejora de la cultura formativa del profesorado basado en competenci		0,00	0,00	0,00	0,00	0,00	0,00	0,00	0,00	0,00	4.000,00	0,00	4.000,00	4.000,00	
C.Económica: 2 / C.Funcional: AGC - IGUALDAD, DIVERSIDAD Y RESPONSABILIDAD SOCIAL		0,00	0,00	0,00	0,00	0,00	0,00	0,00	0,00	0,00	4.000,00	0,00	4.000,00	4.000,00	
02.15.BZ - Liderazgo positivo y su relación con salud psicosocial: aprendizaje de habilidades d		0,00	0,00	0,00	0,00	0,00	0,00	0,00	0,00	0,00	4.000,00	0,00	4.000,00	4.000,00	
C.Económica: 2 / C.Funcional: AGC - IGUALDAD, DIVERSIDAD Y RESPONSABILIDAD SOCIAL		0,00	0,00	0,00	0,00	0,00	0,00	0,00	0,00	0,00	4.000,00	0,00	4.000,00	4.000,00	
02.15.CA - La Resistencia Educativa en Palestina: La cooperación como estrategia de empode		0,00	0,00	0,00	0,00	0,00	0,00	0,00	0,00	0,00	1.200,00	0,00	1.200,00	1.200,00	
C.Económica: 2 / C.Funcional: AGC - IGUALDAD, DIVERSIDAD Y RESPONSABILIDAD SOCIAL		0,00	0,00	0,00	0,00	0,00	0,00	0,00	0,00	0,00	1.200,00	0,00	1.200,00	1.200,00	
02.15.CB - Salud Mental Perinatal y Violencia Obstétrica en Mujeres Africanas (AsanteMIND)		0,00	0,00	0,00	0,00	0,00	0,00	0,00	0,00	0,00	780,00	0,00	780,00	780,00	
C.Económica: 2 / C.Funcional: AGC - IGUALDAD, DIVERSIDAD Y RESPONSABILIDAD SOCIAL		0,00	0,00	0,00	0,00	0,00	0,00	0,00	0,00	0,00	780,00	0,00	780,00	780,00	
02.15.CC - No te olvides de Palestina: Sensibilización de la comunidad universitaria en relació		0,00	0,00	0,00	0,00	0,00	0,00	0,00	0,00	0,00	1.200,00	0,00	1.200,00	1.200,00	
C.Económica: 2 / C.Funcional: AGC - IGUALDAD, DIVERSIDAD Y RESPONSABILIDAD SOCIAL		0,00	0,00	0,00	0,00	0,00	0,00	0,00	0,00	0,00	1.200,00	0,00	1.200,00	1.200,00	
02.15.CD - Curso en Educando en igualdad: Claves para el liderazgo y empoderamiento		0,00	0,00	0,00	0,00	1.080,00	0,00	0,00	0,00	0,00	0,00	0,00	1.080,00	1.080,00	
C.Económica: 2 / C.Funcional: EPG - FORMACION CONTINUA GENÉRICA		0,00	0,00	0,00	0,00	1.080,00	0,00	0,00	0,00	0,00	0,00	0,00	1.080,00	1.080,00	
02.15.CE - Curso en Formación para el voluntariado universitario		0,00	0,00	0,00	0,00	1.200,00	0,00	0,00	0,00	0,00	0,00	0,00	1.200,00	1.200,00	
C.Económica: 2 / C.Funcional: EPG - FORMACION CONTINUA GENÉRICA		0,00	0,00	0,00	0,00	1.200,00	0,00	0,00	0,00	0,00	0,00	0,00	1.200,00	1.200,00	
02.15.CF - Curso en FORMACIÓN PARA PARTICIPAR EN PROYECTOS DE COOPERACIÓN AL DES		0,00	0,00	0,00	0,00	1.000,00	0,00	0,00	0,00	0,00	0,00	0,00	1.000,00	1.000,00	
C.Económica: 2 / C.Funcional: EPG - FORMACION CONTINUA GENÉRICA		0,00	0,00	0,00	0,00	1.000,00	0,00	0,00	0,00	0,00	0,00	0,00	1.000,00	1.000,00	
02.15.CG - Curso en Inclusión socioeducativa de las personas con discapacidad en la comunid		0,00	0,00	0,00	0,00	1.080,00	0,00	0,00	0,00	0,00	0,00	0,00	1.080,00	1.080,00	
C.Económica: 2 / C.Funcional: EPG - FORMACION CONTINUA GENÉRICA		0,00	0,00	0,00	0,00	1.080,00	0,00	0,00	0,00	0,00	0,00	0,00	1.080,00	1.080,00	
02.15.CI - Fomento de la salud mental del profesional en atención infantil temprana a través		0,00	0,00	0,00	0,00	0,00	0,00	0,00	0,00	0,00	1.605,00	0,00	1.605,00	1.605,00	
C.Económica: 2 / C.Funcional: AGC - IGUALDAD, DIVERSIDAD Y RESPONSABILIDAD SOCIAL		0,00	0,00	0,00	0,00	0,00	0,00	0,00	0,00	0,00	1.605,00	0,00	1.605,00	1.605,00	
02.15.CJ - Socializa-Teasperger: trabajo social e intervenciones sociales de aprendizaje servici		0,00	0,00	0,00	0,00	0,00	0,00	0,00	0,00	0,00	1.420,00	0,00	1.420,00	1.420,00	
C.Económica: 2 / C.Funcional: AGC - IGUALDAD, DIVERSIDAD Y RESPONSABILIDAD SOCIAL		0,00	0,00	0,00	0,00	0,00	0,00	0,00	0,00	0,00	1.420,00	0,00	1.420,00	1.420,00	
02.15.CK - El aprendizaje-servicio en los grados de educación infantil y educación primaria: u		0,00	0,00	0,00	0,00	0,00	0,00	0,00	0,00	0,00	2.000,00	0,00	2.000,00	2.000,00	
C.Económica: 2 / C.Funcional: AGC - IGUALDAD, DIVERSIDAD Y RESPONSABILIDAD SOCIAL		0,00	0,00	0,00	0,00	0,00	0,00	0,00	0,00	0,00	2.000,00	0,00	2.000,00	2.000,00	
02.15.CL - Empoderamiento y cocreación de valor con mujeres emprendedoras rurales		0,00	0,00	0,00	0,00	0,00	0,00	0,00	0,00	0,00	1.950,00	0,00	1.950,00	1.950,00	
C.Económica: 2 / C.Funcional: AGC - IGUALDAD, DIVERSIDAD Y RESPONSABILIDAD SOCIAL		0,00	0,00	0,00	0,00	0,00	0,00	0,00	0,00	0,00	1.950,00	0,00	1.950,00	1.950,00	
02.15.CM - Proyecto de aprendizaje servicio en geriatría, acercamiento a las asociaciones		0,00	0,00	0,00	0,00	0,00	0,00	0,00	0,00	0,00	600,00	0,00	600,00	600,00	
C.Económica: 2 / C.Funcional: AGC - IGUALDAD, DIVERSIDAD Y RESPONSABILIDAD SOCIAL		0,00	0,00	0,00	0,00	0,00	0,00	0,00	0,00	0,00	600,00	0,00	600,00	600,00	
02.15.CN - Gestión patrimonial e intermediación social: arte y comunidad en el entorno rural		0,00	0,00	0,00	0,00	0,00	0,00	0,00	0,00	0,00	2.000,00	0,00	2.000,00	2.000,00	
C.Económica: 2 / C.Funcional: AGC - IGUALDAD, DIVERSIDAD Y RESPONSABILIDAD SOCIAL		0,00	0,00	0,00	0,00	0,00	0,00	0,00	0,00	0,00	2.000,00	0,00	2.000,00	2.000,00	
02.15.CO - Migrarte: por una cultura de paz y derechos humanos		0,00	0,00	0,00	0,00	0,00	0,00	0,00	0,00	0,00	1.995,00	0,00	1.995,00	1.995,00	
C.Económica: 2 / C.Funcional: AGC - IGUALDAD, DIVERSIDAD Y RESPONSABILIDAD SOCIAL		0,00	0,00	0,00	0,00	0,00	0,00	0,00	0,00	0,00	1.995,00	0,00	1.995,00	1.995,00	
02.15.CP - hacia una realidad inclusiva: un patio para todos		0,00	0,00	0,00	0,00	0,00	0,00	0,00	0,00	0,00	600,00	0,00	600,00	600,00	
C.Económica: 2 / C.Funcional: AGC - IGUALDAD, DIVERSIDAD Y RESPONSABILIDAD SOCIAL		0,00	0,00	0,00	0,00	0,00	0,00	0,00	0,00	0,00	600,00	0,00	600,00	600,00	
02.15.CQ - Postgrados de estudios feministas y de género y actividades del ámbito universita		0,00	0,00	0,00	0,00	0,00	0,00	0,00	17.836,41	0,00	0,00	0,00	17.836,41	17.836,41	
C.Económica: 2 / C.Funcional: AGC - IGUALDAD, DIVERSIDAD Y RESPONSABILIDAD SOCIAL		0,00	0,00	0,00	0,00	0,00	0,00	0,00	17.836,41	0,00	0,00	0,00	17.836,41	17.836,41	
02.15.CR - Voluntariado 2024 (Programación Actuaciones en Materia Voluntariado 2024-25)		0,00	0,00	0,00	0,00	0,00	0,00	0,00	3.925,00	0,00	0,00	0,00	3.925,00	3.925,00	
C.Económica: 645 / C.Funcional: AS - SUBVENCIONES ESPECÍFICAS		0,00	0,00	0,00	0,00	0,00	0,00	0,00	3.925,00	0,00	0,00	0,00	3.925,00	3.925,00	
02.15.S1 - UNIDAD DE DIVERSIDAD		14.000,00	0,00	0,00	0,00	0,00	1.500,00	0,00	0,00	0,00	0,00	0,00	-1.500,00	12.500,00	-10,71%
C.Económica: 2 / C.Funcional: AGC - IGUALDAD, DIVERSIDAD Y RESPONSABILIDAD SOCIAL		12.000,00	0,00	0,00	0,00	0,00	1.500,00	0,00	0,00	0,00	0,00	0,00	-1.500,00	10.500,00	-12,50%
C.Económica: 48 / C.Funcional: AGC - IGUALDAD, DIVERSIDAD Y RESPONSABILIDAD SOCIAL		2.000,00	0,00	0,00	0,00	0,00	0,00	0,00	0,00	0,00	0,00	0,00	0,00	2.000,00	0,00%
02.16 - VICERRECTORADO DE COMUNICACIÓN Y DESARROLLO TERRITORIAL		337.800,00	0,00	0,00	128.595,64	14.158,33	16.158,33	0,00	0,00	0,00	0,00	0,00	126.595,64	464.395,64	37,48%
C.Económica: 15 / C.Funcional: ACC - COMUNICACIÓN Y DESARROLLO TERRITORIAL		0,00	0,00	0,00	0,00	800,00	0,00	0,00	0,00	0,00	0,00	0,00	800,00	800,00	
C.Económica: 2 / C.Funcional: ACC - COMUNICACIÓN Y DESARROLLO TERRITORIAL		304.800,00	0,00	0,00	128.595,64	7.000,00	9.158,33	0,00	0,00	0,00	0,00	0,00	126.437,31	431.237,31	41,48%
C.Económica: 48 / C.Funcional: ACC - COMUNICACIÓN Y DESARROLLO TERRITORIAL		25.000,00	0,00	0,00	0,00	5.833,33	0,00	0,00	0,00	0,00	0,00	0,00	5.833,33	30.833,33	23,33%
C.Económica: 60 / C.Funcional: ACC - COMUNICACIÓN Y DESARROLLO TERRITORIAL		8.000,00	0,00	0,00	0,00	525,00	7.000,00	0,00	0,00	0,00	0,00	0,00	-6.475,00	1.525,00	-80,94%
02.16.02 - SUBV. ESP. " X PLAN DE DIVULGACION CIENTIFICO Y DE LA INNOVACION DE LA UJA		0,00	0,00	0,00	0,00	0,00	0,00	12.778,72	22.312,87	0,00	0,00	0,00	35.091,59	35.091,59	
C.Económica: 645 / C.Funcional: AS - SUBVENCIONES ESPECÍFICAS		0,00	0,00	0,00	0,00	0,00	0,00	12.778,72	22.312,87	0,00	0,00	0,00	35.091,59	35.091,59	
02.16.04 - UNIDAD DE CULTURA CIENTÍFICA Y DE LA INNOVACIÓN		50.000,00	0,00	0,00	0,00	271,86	271,86	0,00	0,00	0,00	0,00	0,00	0,00	50.000,00	0,00%
C.Económica: 2 / C.Funcional: ACC - COMUNICACIÓN Y DESARROLLO TERRITORIAL		35.000,00	0,00	0,00	0,00	0,00	271,86	0,00	0,00	0,00	0,00	0,00	-271,86	34.728,14	-0,78%
C.Económica: 48 / C.Funcional: ACC - COMUNICACIÓN Y DESARROLLO TERRITORIAL		15.000,00	0,00	0,00	0,00	0,00	0,00	0,00	0,00	0,00	0,00	0,00	0,00	15.000,00	0,00%
C.Económica: 60 / C.Funcional: ACC - COMUNICACIÓN Y DESARROLLO TERRITORIAL		0,00	0,00	0,00	0,00	271,86	0,00	0,00	0,00	0,00	0,00	0,00	271,86	271,86	
02.16.AA - Open Researchers 2022-23. Noche Europea Investigadores/as		0,00	0,00	0,00	0,00	0,00	0,00	4.854,30	18.848,18	0,00	0,00	0,00	23.702,48	23.702,48	
C.Económica: 644 / C.Funcional: IFS - AYUDAS A LA INVESTIGACIÓN		0,00	0,00	0,00	0,00	0,00	0,00	4.854,30	18.848,18	0,00	0,00	0,00	23.702,48	23.702,48	
02.17.AA - MRR.C21.I5 Sub. M. Universidades para la modernización y digitalización del S.U.E		0,00	0,00	0,00	0,00	162.186,20	0,00	154.856,71	0,00	0,00	0,00	0,00	317.042,91	317.042,91	
C.Económica: 645 / C.Funcional: AS - SUBVENCIONES ESPECÍFICAS		0,00	0,00	0,00	0,00	162.186,20	0,00	154.856,71	0,00	0,00	0,00	0,00	317.042,91	317.042,91	
03 - CENTROS UNIVERSITARIOS		**1.784.990,00**	**0,00**	**0,00**	**7.656,98**	**1.422.365,84**	**1.264.334,56**	**5.114.996,28**	**3.395.113,02**	**0,00**	**821.418,87**	**35.467,13**	**9.532.683,56**	**11.317.673,56**	**534,05%**
03 - CENTROS UNIVERSITARIOS		39.796,20	0,00	0,00	0,00	0,00	0,00	50.909,92	0,00	0,00	-39.331,10	0,00	11.578,82	51.375,02	29,10%
C.Económica: 2 / C.Funcional: E - ENSEÑANZA		39.796,20	0,00	0,00	0,00	0,00	0,00	50.909,92	0,00	0,00	-39.331,10	0,00	11.578,82	51.375,02	29,10%
03.01 - FACULTAD DE CIENCIAS EXPERIMENTALES		13.417,66	0,00	0,00	0,00	4.418,42	8.800,00	80.684,26	0,00	0,00	2.288,62	0,00	78.591,30	92.008,96	585,73%
C.Económica: 2 / C.Funcional: E - ENSEÑANZA		13.417,66	0,00	0,00	0,00	2.618,42	8.800,00	79.483,22	0,00	0,00	2.288,62	0,00	75.590,26	89.007,92	563,36%
C.Económica: 48 / C.Funcional: E - ENSEÑANZA		0,00	0,00	0,00	0,00	1.800,00	0,00	509,08	0,00	0,00	0,00	0,00	2.309,08	2.309,08	
C.Económica: 60 / C.Funcional: E - ENSEÑANZA		0,00	0,00	0,00	0,00	0,00	0,00	691,96	0,00	0,00	0,00	0,00	691,96	691,96	
03.01.AA - Curso de Grado en Miércoles de la Ciencia (Edición 2024-2025). Formación comple		0,00	0,00	0,00	0,00	5.000,00	0,00	0,00	0,00	0,00	0,00	0,00	5.000,00	5.000,00	
C.Económica: 2 / C.Funcional: EPG - FORMACION CONTINUA GENÉRICA		0,00	0,00	0,00	0,00	5.000,00	0,00	0,00	0,00	0,00	0,00	0,00	5.000,00	5.000,00	

ujaen.es

ANEXO I.3. MODIFICACIONES DE CRÉDITO SEGÚN ESTRUCTURA ORGÁNICA, ECONÓMICA Y FUNCIONAL. EJERCICIO ECONÓMICO 2024

- En euros -

COD.	DESCRIPCIÓN	CTO.INICIAL	Modificaciones										TOTAL	CRÉDITO	Modificación
			Créditos Extraordinarios	Suplementos de Crédito	Ampliaciones de Crédito	Transferencias de crédito		Incorporaciones Remanentes Cto.	Créditos Gene-rados por Ingresos	Bajas por Anula-ción y Rectificación	Redistribuciones de Crédito	Anticipos de Crédito	Modificaciones	FINAL	s/ Crédito Inicial
						Positivas	Negativas								
		(1)	(2)	(3)	(4)	(5)	(6)	(7)	(8)	(9)	(10)	(11)	(12) = (2+3+4+5 -6+7+8+9+10+11)	(13) = (1)+(12)	(14) = (12)/(1)
03.02 - FACULTAD DE CIENCIAS SOCIALES Y JURIDICAS		36.224,58	0,00	0,00	0,00	9.025,46	15.803,46	381.726,75	0,00	0,00	4.322,45	0,00	379.271,20	415.495,78	1047,00%
C.Económica: 2 / C.Funcional: E - ENSEÑANZA		36.224,58	0,00	0,00	0,00	1.580,00	15.803,46	361.571,59	0,00	0,00	4.322,45	0,00	351.670,58	387.895,16	970,81%
C.Económica: 48 / C.Funcional: E - ENSEÑANZA		0,00	0,00	0,00	0,00	0,00	0,00	19.978,66	0,00	0,00	0,00	0,00	19.978,66	19.978,66	
C.Económica: 60 / C.Funcional: E - ENSEÑANZA		0,00	0,00	0,00	0,00	7.445,46	0,00	176,50	0,00	0,00	0,00	0,00	7.621,96	7.621,96	
03.02.07 - REVISTA DE ESTUDIOS JURIDICOS		0,00	0,00	0,00	0,00	1.000,00	0,00	2.783,85	0,00	0,00	0,00	0,00	3.783,85	3.783,85	
C.Económica: 645 / C.Funcional: AS - SUBVENCIONES ESPECÍFICAS		0,00	0,00	0,00	0,00	1.000,00	0,00	2.783,85	0,00	0,00	0,00	0,00	3.783,85	3.783,85	
03.02.08 - 25 HORAS. CURSO EPG. TALLER "GESTION Y MANIPULACION DE BASES DE DATOS I		0,00	0,00	0,00	0,00	0,00	0,00	545,18	0,00	0,00	0,00	0,00	545,18	545,18	
C.Económica: 2 / C.Funcional: EPG - FORMACION CONTINUA GENÉRICA		0,00	0,00	0,00	0,00	0,00	0,00	545,18	0,00	0,00	0,00	0,00	545,18	545,18	
03.02.AC - Gestión Contable y Financiera con MS Excel (5ª edición)		0,00	0,00	0,00	0,00	258,00	0,00	0,00	0,00	0,00	1.992,00	0,00	2.250,00	2.250,00	
C.Económica: 2 / C.Funcional: EPG - FORMACION CONTINUA GENÉRICA		0,00	0,00	0,00	0,00	258,00	0,00	0,00	0,00	0,00	1.992,00	0,00	2.250,00	2.250,00	
03.02.AD - Deducciones y devoluciones en el IVA		0,00	0,00	0,00	0,00	0,00	0,00	0,00	567,00	0,00	0,00	0,00	567,00	567,00	
C.Económica: 2 / C.Funcional: EPP - TITULOS PROPIOS DE POSTGRADO		0,00	0,00	0,00	0,00	0,00	0,00	0,00	567,00	0,00	0,00	0,00	567,00	567,00	
03.02.AF - INTRODUCCIÓN A LA PROGRAMACIÓN CON PYTHON		0,00	0,00	0,00	0,00	1.050,00	0,00	0,00	0,00	0,00	312,80	0,00	1.362,80	1.362,80	
C.Económica: 2 / C.Funcional: EPG - FORMACION CONTINUA GENÉRICA		0,00	0,00	0,00	0,00	1.050,00	0,00	0,00	0,00	0,00	312,80	0,00	1.362,80	1.362,80	
03.02.AG - GESTIÓN Y MANIPULACIÓN DE BASES DE DATOS RELACIONALES CON SQL		0,00	0,00	0,00	0,00	1.050,00	0,00	0,00	0,00	0,00	244,80	0,00	1.294,80	1.294,80	
C.Económica: 2 / C.Funcional: EPG - FORMACION CONTINUA GENÉRICA		0,00	0,00	0,00	0,00	1.050,00	0,00	0,00	0,00	0,00	244,80	0,00	1.294,80	1.294,80	
03.02.AH - Microcredencial "Claves para comunicar de manera eficaz en tu negocio"		0,00	0,00	0,00	0,00	500,00	0,00	0,00	0,00	0,00	0,00	0,00	500,00	500,00	
C.Económica: 2 / C.Funcional: EPP - TITULOS PROPIOS DE POSTGRADO		0,00	0,00	0,00	0,00	500,00	0,00	0,00	0,00	0,00	0,00	0,00	500,00	500,00	
03.02.ID - PROYECTO INNOVACIÓN DOCENTE: FACULTAD DE CIENCIAS SOCIALES Y JURÍDICAS		0,00	0,00	0,00	0,00	0,00	0,00	1.038,29	0,00	0,00	0,00	0,00	1.038,29	1.038,29	
C.Económica: 2 / C.Funcional: EID2.3 - PLAN DE INNOVACIÓN Y MEJORA DOCENTE 2022/20		0,00	0,00	0,00	0,00	0,00	0,00	1.038,29	0,00	0,00	0,00	0,00	1.038,29	1.038,29	
03.03 - FACULTAD DE HUMANIDADES Y CIENCIAS DE LA EDUCACIÓN		51.204,77	0,00	0,00	0,00	11.854,39	4.130,00	203.914,28	0,00	0,00	8.539,46	0,00	220.178,13	271.382,90	430,00%
C.Económica: 2 / C.Funcional: E - ENSEÑANZA		51.204,77	0,00	0,00	0,00	8.154,39	4.130,00	198.842,55	0,00	0,00	8.539,46	0,00	211.406,40	262.611,17	412,86%
C.Económica: 48 / C.Funcional: E - ENSEÑANZA		0,00	0,00	0,00	0,00	0,00	0,00	4.582,33	0,00	0,00	0,00	0,00	4.582,33	4.582,33	
C.Económica: 60 / C.Funcional: E - ENSEÑANZA		0,00	0,00	0,00	0,00	3.700,00	0,00	489,40	0,00	0,00	0,00	0,00	4.189,40	4.189,40	
03.04 - ESCUELA POLITÉCNICA SUPERIOR		31.598,41	0,00	0,00	0,00	11.805,35	4.650,00	116.593,75	500,00	0,00	6.936,24	0,00	131.185,34	162.783,75	415,16%
C.Económica: 15 / C.Funcional: E - ENSEÑANZA		0,00	0,00	0,00	0,00	300,00	0,00	0,00	0,00	0,00	0,00	0,00	300,00	300,00	
C.Económica: 2 / C.Funcional: E - ENSEÑANZA		31.598,41	0,00	0,00	0,00	7.505,35	4.300,00	109.805,16	500,00	0,00	6.936,24	0,00	120.446,75	152.045,16	381,18%
C.Económica: 48 / C.Funcional: E - ENSEÑANZA		0,00	0,00	0,00	0,00	3.000,00	350,00	5.386,85	0,00	0,00	0,00	0,00	8.036,85	8.036,85	
C.Económica: 60 / C.Funcional: E - ENSEÑANZA		0,00	0,00	0,00	0,00	1.000,00	0,00	1.401,74	0,00	0,00	0,00	0,00	2.401,74	2.401,74	
03.05 - ESCUELA POLITÉCNICA SUPERIOR. LINARES.		21.869,19	0,00	0,00	0,00	6.869,85	4.220,58	31.334,08	0,00	0,00	3.385,55	0,00	37.368,90	59.238,09	170,87%
C.Económica: 2 / C.Funcional: E - ENSEÑANZA		21.869,19	0,00	0,00	0,00	3.500,00	4.220,58	31.151,11	0,00	0,00	3.385,55	0,00	33.816,08	55.685,27	154,63%
C.Económica: 48 / C.Funcional: E - ENSEÑANZA		0,00	0,00	0,00	0,00	0,00	0,00	2,52	0,00	0,00	0,00	0,00	2,52	2,52	
C.Económica: 60 / C.Funcional: E - ENSEÑANZA		0,00	0,00	0,00	0,00	3.369,85	0,00	180,45	0,00	0,00	0,00	0,00	3.550,30	3.550,30	
03.05.06 - A. INVEST. INFR. CIENT. 2018."LABORATORIO DE RESIDUOS: CARACTERIZ. MEDIAN		0,00	0,00	0,00	0,00	0,00	0,00	101,97	0,00	0,00	0,00	0,00	101,97	101,97	
C.Económica: 644 / C.Funcional: IFS - AYUDAS A LA INVESTIGACIÓN		0,00	0,00	0,00	0,00	0,00	0,00	101,97	0,00	0,00	0,00	0,00	101,97	101,97	
03.05.07 - TED_KA203. ERASMUS+. ENSEÑANZA DEL EMPRENDIMIENTO DIGITAL		0,00	0,00	0,00	0,00	0,00	0,00	8.970,17	1.543,80	0,00	0,00	0,00	10.513,97	10.513,97	
C.Económica: 2 / C.Funcional: E - ENSEÑANZA		0,00	0,00	0,00	0,00	0,00	0,00	8.970,17	1.543,80	0,00	0,00	0,00	10.513,97	10.513,97	
03.05.AB - GESTIÓN VEHICULO UJA_TOYOTA LAND CRUISER MATRÍCULA - 6035 LRF		0,00	0,00	0,00	0,00	0,00	0,00	647,66	1.776,29	0,00	1.415,00	0,00	3.838,95	3.838,95	
C.Económica: 2 / C.Funcional: E - ENSEÑANZA		0,00	0,00	0,00	0,00	0,00	0,00	647,66	1.776,29	0,00	1.415,00	0,00	3.838,95	3.838,95	
03.06 - FACULTAD DE CIENCIAS DE LA SALUD		15.250,56	0,00	0,00	0,00	9.800,00	3.500,00	31.188,50	0,00	0,00	3.213,78	0,00	40.702,28	55.952,84	266,89%
C.Económica: 2 / C.Funcional: E - ENSEÑANZA		15.250,56	0,00	0,00	0,00	6.300,00	3.500,00	30.611,36	0,00	0,00	3.213,78	0,00	36.625,14	51.875,70	240,16%
C.Económica: 48 / C.Funcional: E - ENSEÑANZA		0,00	0,00	0,00	0,00	2.500,00	0,00	577,14	0,00	0,00	0,00	0,00	3.077,14	3.077,14	
C.Económica: 60 / C.Funcional: E - ENSEÑANZA		0,00	0,00	0,00	0,00	1.000,00	0,00	0,00	0,00	0,00	0,00	0,00	1.000,00	1.000,00	
03.07 - FACULTAD DE TRABAJO SOCIAL		11.728,63	0,00	0,00	0,00	6.930,46	1.500,00	38.550,52	0,00	0,00	985,10	0,00	44.966,08	56.694,71	383,39%
C.Económica: 2 / C.Funcional: E - ENSEÑANZA		11.728,63	0,00	0,00	0,00	5.430,46	1.500,00	31.364,48	0,00	0,00	985,10	0,00	36.280,04	48.008,67	309,33%
C.Económica: 48 / C.Funcional: E - ENSEÑANZA		0,00	0,00	0,00	0,00	0,00	0,00	5.767,55	0,00	0,00	0,00	0,00	5.767,55	5.767,55	
C.Económica: 60 / C.Funcional: E - ENSEÑANZA		0,00	0,00	0,00	0,00	1.500,00	0,00	1.418,49	0,00	0,00	0,00	0,00	2.918,49	2.918,49	
03.08 - INSTITUTO UNIVERSITARIO DE ARQUEOLOGÍA IBÉRICA		85.000,00	0,00	0,00	0,00	29.130,38	41.130,67	54.404,98	0,00	0,00	628,27	0,00	43.032,96	128.032,96	50,63%
C.Económica: 2 / C.Funcional: I - INVESTIGACIÓN		40.000,00	0,00	0,00	0,00	24.030,38	139,03	2.509,96	0,00	0,00	628,27	0,00	27.029,58	67.029,58	67,57%
C.Económica: 48 / C.Funcional: I - INVESTIGACIÓN		0,00	0,00	0,00	0,00	2.100,00	0,00	4.141,66	0,00	0,00	0,00	0,00	6.241,66	6.241,66	
C.Económica: 60 / C.Funcional: I - INVESTIGACIÓN		0,00	0,00	0,00	0,00	2.000,00	0,00	937,37	0,00	0,00	0,00	0,00	2.937,37	2.937,37	
C.Económica: 644 / C.Funcional: I - INVESTIGACIÓN		0,00	0,00	0,00	0,00	1.000,00	0,00	905,63	0,00	0,00	0,00	0,00	1.905,63	1.905,63	
C.Económica: 649 / C.Funcional: I - INVESTIGACIÓN		45.000,00	0,00	0,00	0,00	0,00	40.991,64	45.910,36	0,00	0,00	0,00	0,00	4.918,72	49.918,72	10,93%
03.08.24 - CONT. PLAN DIRECTOR SANTUARIO IBERICO LOS ALTOS DEL SOTILLO		0,00	0,00	0,00	0,00	0,00	0,00	4.861,77	0,00	0,00	0,00	0,00	4.861,77	4.861,77	
C.Económica: 642 / C.Funcional: IAC - CONTRATOS DE INVESTIGACIÓN		0,00	0,00	0,00	0,00	0,00	0,00	4.861,77	0,00	0,00	0,00	0,00	4.861,77	4.861,77	
03.08.57 - SUBV. ESP. CASTULO LINARES		0,00	0,00	0,00	0,00	0,00	0,00	0,15	0,00	0,00	0,00	0,00	0,15	0,15	
C.Económica: 645 / C.Funcional: AS - SUBVENCIONES ESPECÍFICAS		0,00	0,00	0,00	0,00	0,00	0,00	0,15	0,00	0,00	0,00	0,00	0,15	0,15	
03.08.87 - PROYECTO EUROPEO. PROGRAMA EUROPA CREATIVA - CULTURA. CONNECTING E		0,00	0,00	0,00	0,00	0,00	0,00	41,12	0,00	0,00	0,00	0,00	41,12	41,12	
C.Económica: 640 / C.Funcional: IBP - PROYECTOS DE INVESTIGACIÓN		0,00	0,00	0,00	0,00	0,00	0,00	41,12	0,00	0,00	0,00	0,00	41,12	41,12	
03.08.A6 - CONT. TRABAJOS DE ARQUEOLOGIA EN LA OBRA AUTOVIA A-32 VILLACARRILLO		0,00	0,00	0,00	0,00	0,00	0,00	335,32	0,00	0,00	0,00	0,00	335,32	335,32	
C.Económica: 642 / C.Funcional: IAC - CONTRATOS DE INVESTIGACIÓN		0,00	0,00	0,00	0,00	0,00	0,00	335,32	0,00	0,00	0,00	0,00	335,32	335,32	
03.08.AA - CONT. DE CONSERVACION ASOCIADA A LA ACTIVIDAD ARQUEOLOGICA DE URGEN		0,00	0,00	0,00	0,00	0,00	0,00	39,59	0,00	0,00	0,00	0,00	39,59	39,59	
C.Económica: 642 / C.Funcional: IAC - CONTRATOS DE INVESTIGACIÓN		0,00	0,00	0,00	0,00	0,00	0,00	39,59	0,00	0,00	0,00	0,00	39,59	39,59	
03.08.AB - CONT. INTERVENCIÓN ARQUEOLÓGICA VILLA ROMANA CERRILLO DEL CUCO		0,00	0,00	0,00	0,00	0,00	50,15	50,15	0,00	0,00	0,00	0,00	0,00	0,00	
C.Económica: 642 / C.Funcional: IAC - CONTRATOS DE INVESTIGACIÓN		0,00	0,00	0,00	0,00	0,00	50,15	50,15	0,00	0,00	0,00	0,00	0,00	0,00	

ANEXO I.3. MODIFICACIONES DE CRÉDITO SEGÚN ESTRUCTURA ORGÁNICA, ECONÓMICA Y FUNCIONAL. EJERCICIO ECONÓMICO 2024

- En euros -

COD.	DESCRIPCIÓN	CTO.INICIAL	Modificaciones										TOTAL	CRÉDITO	Modificación
			Créditos Extraordinarios	Suplementos de Crédito	Ampliaciones de Crédito	Transferencias de crédito		Incorporaciones Remanentes Cto.	Créditos Gene-rados por Ingresos	Bajas por Anula-ción y Rectificación	Redistribuciones de Crédito	Anticipos de Crédito	Modificaciones	FINAL	s/ Crédito Inicial
						Positivas	Negativas								
		(1)	(2)	(3)	(4)	(5)	(6)	(7)	(8)	(9)	(10)	(11)	(12) = (2+3+4+5 -6+7+8+9+10+11)	(13) = (1)+(12)	(14) = (12)/(1)
03.08.AG - Estudio geoarqueológico multianalítico de suelos y sedimentos del sitio arqueológ		0,00	0,00	0,00	0,00	0,00	0,00	411,64	0,00	0,00	0,00	0,00	411,64	411,64	
C.Económica: 642 / C.Funcional: IAC - CONTRATOS DE INVESTIGACIÓN		0,00	0,00	0,00	0,00	0,00	0,00	411,64	0,00	0,00	0,00	0,00	411,64	411,64	
03.08.AH - Estudio de los materiales arqueológicos del Cerro del Castillo (Galera, Granada)		0,00	0,00	0,00	0,00	0,00	0,00	1.481,63	0,00	0,00	-1.481,63	0,00	0,00	0,00	
C.Económica: 642 / C.Funcional: IAC - CONTRATOS DE INVESTIGACIÓN		0,00	0,00	0,00	0,00	0,00	0,00	1.481,63	0,00	0,00	-1.481,63	0,00	0,00	0,00	
03.08.AI - Excavación y control arqueológico del Proyecto de restauración en el Túmulo 75 de		0,00	0,00	0,00	0,00	0,00	0,00	3.180,54	0,00	0,00	-3.180,54	0,00	0,00	0,00	
C.Económica: 642 / C.Funcional: IAC - CONTRATOS DE INVESTIGACIÓN		0,00	0,00	0,00	0,00	0,00	0,00	3.180,54	0,00	0,00	-3.180,54	0,00	0,00	0,00	
03.08.AM - ILITURGI GENS. Conflicto, postguerra y cambios sociales en el paisaje		0,00	0,00	0,00	0,00	0,00	0,00	21.643,92	0,00	0,00	28.161,93	0,00	49.805,85	49.805,85	
C.Económica: 640 / C.Funcional: IBP - PROYECTOS DE INVESTIGACIÓN		0,00	0,00	0,00	0,00	0,00	0,00	21.643,92	0,00	0,00	24.310,00	0,00	45.953,92	45.953,92	
C.Económica: 643 / C.Funcional: IBP - PROYECTOS DE INVESTIGACIÓN		0,00	0,00	0,00	0,00	0,00	0,00	0,00	0,00	0,00	3.851,93	0,00	3.851,93	3.851,93	
03.08.AN - ILITURGI. DE ESCIPIÓN A AUGUSTO / Ayudas a proyectos de generación de conoci		0,00	0,00	0,00	0,00	0,00	0,00	3.351,09	0,00	0,00	0,00	0,00	3.351,09	3.351,09	
C.Económica: 640 / C.Funcional: IBP - PROYECTOS DE INVESTIGACIÓN		0,00	0,00	0,00	0,00	0,00	0,00	3.351,09	0,00	0,00	0,00	0,00	3.351,09	3.351,09	
03.08.AO - RitualPaths El rito se hace al andar. Metodología arqueológica para el análisis de l		0,00	0,00	0,00	0,00	0,00	0,00	3.336,31	0,00	0,00	0,00	0,00	3.336,31	3.336,31	
C.Económica: 640 / C.Funcional: IBP - PROYECTOS DE INVESTIGACIÓN		0,00	0,00	0,00	0,00	0,00	0,00	3.336,31	0,00	0,00	0,00	0,00	3.336,31	3.336,31	
03.08.AS - Estudio arqueológico integral del santuario ibero de la Cueva de la Lobera (Castell		0,00	0,00	0,00	0,00	0,00	0,00	29,04	0,00	0,00	0,00	0,00	29,04	29,04	
C.Económica: 640 / C.Funcional: IBP - PROYECTOS DE INVESTIGACIÓN		0,00	0,00	0,00	0,00	0,00	0,00	29,04	0,00	0,00	0,00	0,00	29,04	29,04	
03.08.AT - Estudio microestratégico del sitio arqueológico del Cerro del Villar (Málaga)		0,00	0,00	0,00	0,00	0,00	0,00	278,03	0,00	0,00	0,00	0,00	278,03	278,03	
C.Económica: 642 / C.Funcional: IAC - CONTRATOS DE INVESTIGACIÓN		0,00	0,00	0,00	0,00	0,00	0,00	278,03	0,00	0,00	0,00	0,00	278,03	278,03	
03.08.AU - Estudio geoarqueológico multianalítico de suelos y sedimentos de paisajes arquec		0,00	0,00	0,00	0,00	0,00	0,00	3.463,88	0,00	0,00	0,00	0,00	3.463,88	3.463,88	
C.Económica: 642 / C.Funcional: IAC - CONTRATOS DE INVESTIGACIÓN		0,00	0,00	0,00	0,00	0,00	0,00	3.463,88	0,00	0,00	0,00	0,00	3.463,88	3.463,88	
03.08.AX - Intervención arqueológica del área de drenaje del hipogeo de Toya (CONTR 2022 (		0,00	0,00	0,00	0,00	0,00	0,00	8.573,55	0,00	0,00	0,00	0,00	8.573,55	8.573,55	
C.Económica: 642 / C.Funcional: IAC - CONTRATOS DE INVESTIGACIÓN		0,00	0,00	0,00	0,00	0,00	0,00	8.573,55	0,00	0,00	0,00	0,00	8.573,55	8.573,55	
03.08.AY - Excavación de La Muralla Este de Tútugi (Cerro del Real, Galera, Granada)		0,00	0,00	0,00	0,00	0,00	0,00	481,12	0,00	0,00	0,00	0,00	481,12	481,12	
C.Económica: 642 / C.Funcional: IAC - CONTRATOS DE INVESTIGACIÓN		0,00	0,00	0,00	0,00	0,00	0,00	481,12	0,00	0,00	0,00	0,00	481,12	481,12	
03.08.AZ - Estudio de materiales de la Muralla Este del Cerro del Real (Galera, Granada)		0,00	0,00	0,00	0,00	0,00	0,00	3.170,00	0,00	0,00	-3.170,00	0,00	0,00	0,00	
C.Económica: 642 / C.Funcional: IAC - CONTRATOS DE INVESTIGACIÓN		0,00	0,00	0,00	0,00	0,00	0,00	3.170,00	0,00	0,00	-3.170,00	0,00	0,00	0,00	
03.08.BA - CONT. ASESORAMIENTO PROYECTO DE INVESTIGACIÓN ACTIVO EN UNIVERSIDAD		0,00	0,00	0,00	0,00	0,00	0,00	7.388,42	0,00	0,00	0,00	0,00	7.388,42	7.388,42	
C.Económica: 642 / C.Funcional: IAC - CONTRATOS DE INVESTIGACIÓN		0,00	0,00	0,00	0,00	0,00	0,00	7.388,42	0,00	0,00	0,00	0,00	7.388,42	7.388,42	
03.08.BD - Cartografía LIDAR del entorno de Torredonjimeno - Tesoro de Torredonjimeno		0,00	0,00	0,00	0,00	0,00	0,00	0,01	0,00	0,00	0,00	0,00	0,01	0,01	
C.Económica: 642 / C.Funcional: IAC - CONTRATOS DE INVESTIGACIÓN		0,00	0,00	0,00	0,00	0,00	0,00	0,01	0,00	0,00	0,00	0,00	0,01	0,01	
03.08.BG - PID2021-124652NB-I00 INNOVACIONES Y RESISTENCIAS EN TUTUGI DURANTE EL I		0,00	0,00	0,00	0,00	0,00	0,00	16.379,31	3.646,50	0,00	964,42	0,00	20.990,23	20.990,23	
C.Económica: 640 / C.Funcional: IBP - PROYECTOS DE INVESTIGACIÓN		0,00	0,00	0,00	0,00	0,00	0,00	16.379,31	3.300,00	0,00	0,00	0,00	19.679,31	19.679,31	
C.Económica: 643 / C.Funcional: IBP - PROYECTOS DE INVESTIGACIÓN		0,00	0,00	0,00	0,00	0,00	0,00	0,00	346,50	0,00	964,42	0,00	1.310,92	1.310,92	
03.08.BI - Proyecto Metauro		0,00	0,00	0,00	0,00	0,00	698,54	698,54	0,00	0,00	0,00	0,00	0,00	0,00	
C.Económica: 640 / C.Funcional: IBP - PROYECTOS DE INVESTIGACIÓN		0,00	0,00	0,00	0,00	0,00	698,54	698,54	0,00	0,00	0,00	0,00	0,00	0,00	
03.08.BJ - ProyExcel_00269 Geochemical analyses for the research and enhancement of the F		0,00	0,00	0,00	0,00	0,00	0,00	45.060,57	0,00	0,00	50.964,35	0,00	96.024,92	96.024,92	
C.Económica: 640 / C.Funcional: IBP - PROYECTOS DE INVESTIGACIÓN		0,00	0,00	0,00	0,00	0,00	0,00	45.060,57	0,00	0,00	47.408,70	0,00	92.469,27	92.469,27	
C.Económica: 643 / C.Funcional: IBP - PROYECTOS DE INVESTIGACIÓN		0,00	0,00	0,00	0,00	0,00	0,00	0,00	0,00	0,00	3.555,65	0,00	3.555,65	3.555,65	
03.08.BK - ProyExcel_00683 Materialidad, identidad y memoria en la iconografía ibera del Alt		0,00	0,00	0,00	0,00	0,00	0,00	30.896,92	0,00	0,00	67.388,48	0,00	98.285,40	98.285,40	
C.Económica: 640 / C.Funcional: IBP - PROYECTOS DE INVESTIGACIÓN		0,00	0,00	0,00	0,00	0,00	0,00	30.896,92	0,00	0,00	62.686,96	0,00	93.583,88	93.583,88	
C.Económica: 643 / C.Funcional: IBP - PROYECTOS DE INVESTIGACIÓN		0,00	0,00	0,00	0,00	0,00	0,00	0,00	0,00	0,00	4.701,52	0,00	4.701,52	4.701,52	
03.08.BL - Análisis microestratigráfico y cromatográfico de sedimentos y recipientes cerámic		0,00	0,00	0,00	0,00	0,00	0,00	2.657,74	0,00	0,00	0,00	0,00	2.657,74	2.657,74	
C.Económica: 642 / C.Funcional: IAC - CONTRATOS DE INVESTIGACIÓN		0,00	0,00	0,00	0,00	0,00	0,00	2.657,74	0,00	0,00	0,00	0,00	2.657,74	2.657,74	
03.08.BM - Análisis cromatográfico de sedimentos arqueológicos de los yacimientos de Barra		0,00	0,00	0,00	0,00	0,00	1.006,00	2.043,87	0,00	0,00	0,00	0,00	1.037,87	1.037,87	
C.Económica: 642 / C.Funcional: IAC - CONTRATOS DE INVESTIGACIÓN		0,00	0,00	0,00	0,00	0,00	1.006,00	2.043,87	0,00	0,00	0,00	0,00	1.037,87	1.037,87	
03.08.BN - 5Dculture: Deploying and Demonstrating a 3D cultural heritage space		0,00	0,00	0,00	0,00	1.814,59	2.540,43	37.030,47	0,00	0,00	0,00	0,00	36.304,63	36.304,63	
C.Económica: 640 / C.Funcional: IBP - PROYECTOS DE INVESTIGACIÓN		0,00	0,00	0,00	0,00	0,00	2.540,43	37.030,47	0,00	0,00	0,00	0,00	34.490,04	34.490,04	
C.Económica: 643 / C.Funcional: IBP - PROYECTOS DE INVESTIGACIÓN		0,00	0,00	0,00	0,00	1.814,59	0,00	0,00	0,00	0,00	0,00	0,00	1.814,59	1.814,59	
03.08.BO - Redacción de proyecto y dirección de obra para la realización de actuaciones de p		0,00	0,00	0,00	0,00	0,00	0,00	9.947,28	0,00	0,00	0,00	0,00	9.947,28	9.947,28	
C.Económica: 642 / C.Funcional: IAC - CONTRATOS DE INVESTIGACIÓN		0,00	0,00	0,00	0,00	0,00	0,00	9.947,28	0,00	0,00	0,00	0,00	9.947,28	9.947,28	
03.08.BP - Análisis geoquímico de muestras procedentes de la red hidráulica de las Las Médu		0,00	0,00	0,00	0,00	0,00	0,00	5.900,00	0,00	0,00	0,00	0,00	5.900,00	5.900,00	
C.Económica: 642 / C.Funcional: IAC - CONTRATOS DE INVESTIGACIÓN		0,00	0,00	0,00	0,00	0,00	0,00	5.900,00	0,00	0,00	0,00	0,00	5.900,00	5.900,00	
03.08.BQ - Asesoramiento para la actualización y propuestas de desarrollo del Viaje al Tiemp		0,00	0,00	0,00	0,00	0,00	2.000,00	900,00	3.347,11	0,00	0,00	0,00	2.247,11	2.247,11	
C.Económica: 642 / C.Funcional: IAC - CONTRATOS DE INVESTIGACIÓN		0,00	0,00	0,00	0,00	0,00	2.000,00	900,00	3.347,11	0,00	0,00	0,00	2.247,11	2.247,11	
03.08.BR - DESARROLLO Y EJECUCIÓN DE LA TERCERA FASE DEL PROYECTO GENERAL DE INVE		0,00	0,00	0,00	0,00	0,00	0,00	12.300,00	0,00	0,00	0,00	0,00	12.300,00	12.300,00	
C.Económica: 640 / C.Funcional: IBP - PROYECTOS DE INVESTIGACIÓN		0,00	0,00	0,00	0,00	0,00	0,00	12.300,00	0,00	0,00	0,00	0,00	12.300,00	12.300,00	
03.08.BS - Contrato Menor Servicios _Expediente 470/2023_Seguimiento arqueológico de las		0,00	0,00	0,00	0,00	0,00	0,00	2.312,10	0,00	0,00	0,00	0,00	2.312,10	2.312,10	
C.Económica: 642 / C.Funcional: IAC - CONTRATOS DE INVESTIGACIÓN		0,00	0,00	0,00	0,00	0,00	0,00	2.312,10	0,00	0,00	0,00	0,00	2.312,10	2.312,10	
03.08.BU - Estudios arqueobotánicos de Valencina de la Concepción. Campañas 2022-23		0,00	0,00	0,00	0,00	0,00	0,00	3.000,00	0,00	0,00	-1.500,00	0,00	1.500,00	1.500,00	
C.Económica: 642 / C.Funcional: IAC - CONTRATOS DE INVESTIGACIÓN		0,00	0,00	0,00	0,00	0,00	0,00	3.000,00	0,00	0,00	-1.500,00	0,00	1.500,00	1.500,00	
03.08.BV - Análisis de contenidos mediante GC-MS en un conjunto cerámico de la necrópolis		0,00	0,00	0,00	0,00	0,00	0,00	800,00	0,00	0,00	0,00	0,00	800,00	800,00	
C.Económica: 642 / C.Funcional: IAC - CONTRATOS DE INVESTIGACIÓN		0,00	0,00	0,00	0,00	0,00	0,00	800,00	0,00	0,00	0,00	0,00	800,00	800,00	
03.08.BW - Estudio arqueobotánico de la ciudad romana de Ategua (Córdoba)		0,00	0,00	0,00	0,00	0,00	1.000,00	2.000,00	0,00	0,00	-1.000,00	0,00	0,00	0,00	
C.Económica: 642 / C.Funcional: IAC - CONTRATOS DE INVESTIGACIÓN		0,00	0,00	0,00	0,00	0,00	1.000,00	2.000,00	0,00	0,00	-1.000,00	0,00	0,00	0,00	
03.08.BX - Estudio de materiales y difusión de la zona del Templo del Cerro del Real (Galera,		0,00	0,00	0,00	0,00	0,00	0,00	3.790,00	0,00	0,00	10.332,17	0,00	14.122,17	14.122,17	
C.Económica: 642 / C.Funcional: IAC - CONTRATOS DE INVESTIGACIÓN		0,00	0,00	0,00	0,00	0,00	0,00	3.790,00	0,00	0,00	10.332,17	0,00	14.122,17	14.122,17	

ujaen.es

ANEXO I.3. MODIFICACIONES DE CRÉDITO SEGÚN ESTRUCTURA ORGÁNICA, ECONÓMICA Y FUNCIONAL. EJERCICIO ECONÓMICO 2024

- En euros -

COD.	DESCRIPCIÓN	CTO.INICIAL	Modificaciones										TOTAL Modificaciones	CRÉDITO FINAL	Modificación s/ Crédito Inicial
			Créditos Extraordinarios	Suplementos de Crédito	Ampliaciones de Crédito	Transferencias de crédito		Incorporaciones Remanentes Cto.	Créditos Gene-rados por Ingresos	Bajas por Anula-ción y Rectificación	Redistribuciones de Crédito	Anticipos de Crédito			
						Positivas	Negativas								
		(1)	(2)	(3)	(4)	(5)	(6)	(7)	(8)	(9)	(10)	(11)	(12) = (2+3+4+5 -6+7+8+9+10+11)	(13) = (1)+(12)	(14) = (12)/(1)
03.08.BY - Estudio arqueobotánico de la Excavación Arqueológica Puntual Cerro del Alcázar, E		0,00	0,00	0,00	0,00	0,00	0,00	0,00	3.600,00	0,00	0,00	0,00	3.600,00	3.600,00	
C.Económica: 642 / C.Funcional: IAC - CONTRATOS DE INVESTIGACIÓN		0,00	0,00	0,00	0,00	0,00	0,00	0,00	3.600,00	0,00	0,00	0,00	3.600,00	3.600,00	
03.08.BZ - Asesoramiento técnico para la investigación y puesta en valor del sitio arqueológic		0,00	0,00	0,00	0,00	0,00	0,00	0,00	0,00	0,00	0,00	10.500,00	10.500,00	10.500,00	
C.Económica: 642 / C.Funcional: IAC - CONTRATOS DE INVESTIGACIÓN		0,00	0,00	0,00	0,00	0,00	0,00	0,00	0,00	0,00	0,00	10.500,00	10.500,00	10.500,00	
03.08.C2 - CONT. ASISTENCIA TECNICA PARA LA ACTIVIDAD ARQUEOLOGICA DE LA OBRA INV		0,00	0,00	0,00	0,00	0,00	2.370,60	2.370,60	0,00	0,00	0,00	0,00	0,00	0,00	
C.Económica: 642 / C.Funcional: IAC - CONTRATOS DE INVESTIGACIÓN		0,00	0,00	0,00	0,00	0,00	2.370,60	2.370,60	0,00	0,00	0,00	0,00	0,00	0,00	
03.08.C3 - CONT. ASISTENCIA TECNICA PARA LA ACTIVIDAD ARQUEOLOGICA DE LA OBRA INV		0,00	0,00	0,00	0,00	0,00	2.000,00	2.000,00	0,00	0,00	0,00	0,00	0,00	0,00	
C.Económica: 642 / C.Funcional: IAC - CONTRATOS DE INVESTIGACIÓN		0,00	0,00	0,00	0,00	0,00	2.000,00	2.000,00	0,00	0,00	0,00	0,00	0,00	0,00	
03.08.C6 - CONT. ASESORAMIENTO TECNICO EN OBRAS DE CONSERVACION DEL ARCO DE AU		0,00	0,00	0,00	0,00	0,00	470,86	470,86	0,00	0,00	0,00	0,00	0,00	0,00	
C.Económica: 642 / C.Funcional: IAC - CONTRATOS DE INVESTIGACIÓN		0,00	0,00	0,00	0,00	0,00	470,86	470,86	0,00	0,00	0,00	0,00	0,00	0,00	
03.08.C7 - CONT. ESTUDIO ARQUEOBOTANICO DEL CONTEXTO CULTURAL DE LA FLORIDA, SE		0,00	0,00	0,00	0,00	0,00	0,00	1.250,01	0,00	0,00	0,00	0,00	1.250,01	1.250,01	
C.Económica: 642 / C.Funcional: IAC - CONTRATOS DE INVESTIGACIÓN		0,00	0,00	0,00	0,00	0,00	0,00	1.250,01	0,00	0,00	0,00	0,00	1.250,01	1.250,01	
03.08.CA - Estudio arqueobotánico del yacimiento de Suel (Fuengirola, Málaga)		0,00	0,00	0,00	0,00	0,00	2.000,00	0,00	0,00	0,00	2.000,00	0,00	0,00	0,00	
C.Económica: 642 / C.Funcional: IAC - CONTRATOS DE INVESTIGACIÓN		0,00	0,00	0,00	0,00	0,00	2.000,00	0,00	0,00	0,00	2.000,00	0,00	0,00	0,00	
03.08.CB - Asesoramiento arqueológico: bases Carta Arqueológica de Jimena		0,00	0,00	0,00	0,00	0,00	2.100,00	0,00	0,00	0,00	0,00	2.528,92	428,92	428,92	
C.Económica: 642 / C.Funcional: IAC - CONTRATOS DE INVESTIGACIÓN		0,00	0,00	0,00	0,00	0,00	2.100,00	0,00	0,00	0,00	0,00	2.528,92	428,92	428,92	
03.08.CC - Estudio arqueobotánico de la Cueva del Lomo de las Viñas I (Tijarafe, isla de La Pal		0,00	0,00	0,00	0,00	0,00	500,00	0,00	0,00	0,00	1.000,00	0,00	500,00	500,00	
C.Económica: 642 / C.Funcional: IAC - CONTRATOS DE INVESTIGACIÓN		0,00	0,00	0,00	0,00	0,00	500,00	0,00	0,00	0,00	1.000,00	0,00	500,00	500,00	
03.08.CD - Estudios arqueobotánicos de yacimientos de la Segunda Edad del Hierro de Extrem		0,00	0,00	0,00	0,00	0,00	0,00	0,00	0,00	0,00	3.696,30	0,00	3.696,30	3.696,30	
C.Económica: 642 / C.Funcional: IAC - CONTRATOS DE INVESTIGACIÓN		0,00	0,00	0,00	0,00	0,00	0,00	0,00	0,00	0,00	3.696,30	0,00	3.696,30	3.696,30	
03.08.CE - Asesoramiento técnico para prospección geofísica en el sitio de oppidum y necróp		0,00	0,00	0,00	0,00	0,00	0,00	0,00	0,00	0,00	0,00	4.834,71	4.834,71	4.834,71	
C.Económica: 642 / C.Funcional: IAC - CONTRATOS DE INVESTIGACIÓN		0,00	0,00	0,00	0,00	0,00	0,00	0,00	0,00	0,00	0,00	4.834,71	4.834,71	4.834,71	
03.08.CF - Arqueología multiescalar del imperialismo romano en el Alto Guadalquivir a través		0,00	0,00	0,00	0,00	0,00	0,00	0,00	41.050,57	0,00	4.809,51	0,00	45.860,08	45.860,08	
C.Económica: 640 / C.Funcional: IBPN - PROYECTOS DE INVESTIGACIÓN FINANCIADOS POR		0,00	0,00	0,00	0,00	0,00	0,00	0,00	35.955,00	0,00	4.809,51	0,00	40.764,51	40.764,51	
C.Económica: 643 / C.Funcional: IBPN - PROYECTOS DE INVESTIGACIÓN FINANCIADOS POR		0,00	0,00	0,00	0,00	0,00	0,00	0,00	5.095,57	0,00	0,00	0,00	5.095,57	5.095,57	
03.08.CG - DESARROLLO Y EJECUCIÓN DE LA CUARTA FASE DEL PROYECTO GENERAL DE INVE		0,00	0,00	0,00	0,00	0,00	0,00	0,00	40.000,00	0,00	0,00	0,00	40.000,00	40.000,00	
C.Económica: 640 / C.Funcional: IBPO - PROYECTOS DE INVESTIGACIÓN FINANCIADOS POR		0,00	0,00	0,00	0,00	0,00	0,00	0,00	40.000,00	0,00	0,00	0,00	40.000,00	40.000,00	
03.08.CH - ¿Quién levantó los olivos? Arqueobotánica del origen de la olivicultura en el Alto C		0,00	0,00	0,00	0,00	0,00	0,00	0,00	20.000,00	0,00	0,00	0,00	20.000,00	20.000,00	
C.Económica: 640 / C.Funcional: IBPO - PROYECTOS DE INVESTIGACIÓN FINANCIADOS POR		0,00	0,00	0,00	0,00	0,00	0,00	0,00	20.000,00	0,00	0,00	0,00	20.000,00	20.000,00	
03.08.CI - Estrategias para la transformación digital de la investigación y la difusión de los pai		0,00	0,00	0,00	0,00	0,00	0,00	0,00	112.500,00	0,00	0,00	0,00	112.500,00	112.500,00	
C.Económica: 640 / C.Funcional: IBPP - PROYECTOS DE INVESTIGACIÓN PLAN PROPIO		0,00	0,00	0,00	0,00	0,00	0,00	0,00	112.500,00	0,00	0,00	0,00	112.500,00	112.500,00	
03.08.CJ - Proyecto Metauro III (2024-2025)		0,00	0,00	0,00	0,00	0,00	0,00	0,00	15.377,25	0,00	0,00	0,00	15.377,25	15.377,25	
C.Económica: 640 / C.Funcional: IBPN - PROYECTOS DE INVESTIGACIÓN FINANCIADOS POR		0,00	0,00	0,00	0,00	0,00	0,00	0,00	15.377,25	0,00	0,00	0,00	15.377,25	15.377,25	
03.08.CK - Obtención de muestras y estudio de indicadores medioambientales en CAC		0,00	0,00	0,00	0,00	0,00	0,00	0,00	0,00	0,00	3.321,75	0,00	3.321,75	3.321,75	
C.Económica: 642 / C.Funcional: IAC - CONTRATOS DE INVESTIGACIÓN		0,00	0,00	0,00	0,00	0,00	0,00	0,00	0,00	0,00	3.321,75	0,00	3.321,75	3.321,75	
03.08.D2 - CONT. PROPUESTA DE REDACCION DE EXPEDIENTE DE INCOACION BIC DE LA BATA		0,00	0,00	0,00	0,00	0,00	0,00	0,00	0,00	0,00	2.231,40	0,00	2.231,40	2.231,40	
C.Económica: 642 / C.Funcional: IAC - CONTRATOS DE INVESTIGACIÓN		0,00	0,00	0,00	0,00	0,00	0,00	0,00	0,00	0,00	2.231,40	0,00	2.231,40	2.231,40	
03.08.D5 - PROY I+D+I. PAIDI 2020. Arqueo Gen-Olea. Origen y evolución del Olivo en la Pení		0,00	0,00	0,00	0,00	0,00	0,00	8.708,33	0,00	0,00	0,00	0,00	8.708,33	8.708,33	
C.Económica: 640 / C.Funcional: IBP - PROYECTOS DE INVESTIGACIÓN		0,00	0,00	0,00	0,00	0,00	0,00	8.708,33	0,00	0,00	0,00	0,00	8.708,33	8.708,33	
03.09 - COLEGIO MAYOR DOMINGO SAVIO		20.000,00	0,00	0,00	0,00	935,99	935,99	0,00	0,00	0,00	0,00	0,00	0,00	20.000,00	0,00%
C.Económica: 2 / C.Funcional: ALE - ESTUDIANTES		11.000,00	0,00	0,00	0,00	432,00	503,99	0,00	0,00	0,00	0,00	0,00	-71,99	10.928,01	-0,65%
C.Económica: 48 / C.Funcional: ALE - ESTUDIANTES		9.000,00	0,00	0,00	0,00	0,00	432,00	0,00	0,00	0,00	0,00	0,00	-432,00	8.568,00	-4,80%
C.Económica: 60 / C.Funcional: ALE - ESTUDIANTES		0,00	0,00	0,00	0,00	503,99	0,00	0,00	0,00	0,00	0,00	0,00	503,99	503,99	
03.10 - Instituto Universitario de Investigación en Olivar y Aceites de Oliva		15.000,00	0,00	0,00	0,00	99.224,39	14.895,17	36.557,33	424,75	0,00	2.315,35	0,00	123.626,65	138.626,65	824,18%
C.Económica: 2 / C.Funcional: I - INVESTIGACIÓN		15.000,00	0,00	0,00	0,00	52.862,34	14.895,17	36.247,86	424,75	0,00	2.315,35	0,00	76.955,13	91.955,13	513,03%
C.Económica: 48 / C.Funcional: I - INVESTIGACIÓN		0,00	0,00	0,00	0,00	280,00	0,00	309,47	0,00	0,00	0,00	0,00	589,47	589,47	
C.Económica: 60 / C.Funcional: I - INVESTIGACIÓN		0,00	0,00	0,00	0,00	6.082,05	0,00	0,00	0,00	0,00	0,00	0,00	6.082,05	6.082,05	
C.Económica: 649 / C.Funcional: I - INVESTIGACIÓN		0,00	0,00	0,00	0,00	40.000,00	0,00	0,00	0,00	0,00	0,00	0,00	40.000,00	40.000,00	
03.10.11 - PROY. ESTRATEGIA DE VALORIZACIÓN PARA PROYECTOS DE TRANSFERENCIA , FOF		0,00	0,00	0,00	0,00	0,00	0,00	14.226,05	0,00	0,00	0,00	0,00	14.226,05	14.226,05	
C.Económica: 640 / C.Funcional: IBP - PROYECTOS DE INVESTIGACIÓN		0,00	0,00	0,00	0,00	0,00	0,00	14.226,05	0,00	0,00	0,00	0,00	14.226,05	14.226,05	
03.10.18 - A. INVEST. INFR. CIENT. 2018."EQUIPAMIENTO CIENT-TEC PARA EL DESARROLLO D		0,00	0,00	0,00	0,00	0,00	0,00	483,57	0,00	0,00	0,00	0,00	483,57	483,57	
C.Económica: 644 / C.Funcional: IFS - AYUDAS A LA INVESTIGACIÓN		0,00	0,00	0,00	0,00	0,00	0,00	483,57	0,00	0,00	0,00	0,00	483,57	483,57	
03.10.20 - PROYECTO PROGRAMA PRIMA. CONV 2018. Novel approaches to promote the SUS		0,00	0,00	0,00	0,00	0,00	0,00	85.686,04	68.771,03	0,00	0,00	0,00	154.457,07	154.457,07	
C.Económica: 640 / C.Funcional: IBP - PROYECTOS DE INVESTIGACIÓN		0,00	0,00	0,00	0,00	0,00	0,00	85.686,04	61.129,80	0,00	0,00	0,00	146.815,84	146.815,84	
C.Económica: 643 / C.Funcional: IBP - PROYECTOS DE INVESTIGACIÓN		0,00	0,00	0,00	0,00	0,00	0,00	0,00	7.641,23	0,00	0,00	0,00	7.641,23	7.641,23	
03.10.21 - CONT. PRODUCCION DE COMPOST A PARTIR DE SUBPRODUCTOS DE OLIVAR Y ALM		0,00	0,00	0,00	0,00	0,00	0,00	9.999,85	0,00	0,00	0,00	0,00	9.999,85	9.999,85	
C.Económica: 642 / C.Funcional: IAC - CONTRATOS DE INVESTIGACIÓN		0,00	0,00	0,00	0,00	0,00	0,00	9.999,85	0,00	0,00	0,00	0,00	9.999,85	9.999,85	
03.10.25 - AYUDA EQUIPAMIENTO CIENTIFICO-TECNICO CONVOCATORIA INFRAESTRUCTURA		0,00	0,00	0,00	0,00	0,00	0,00	1.602,26	0,00	0,00	-1.602,26	0,00	0,00	0,00	
C.Económica: 644 / C.Funcional: IFS - AYUDAS A LA INVESTIGACIÓN		0,00	0,00	0,00	0,00	0,00	0,00	1.602,26	0,00	0,00	-1.602,26	0,00	0,00	0,00	
03.10.26 - CONVENIO DE COLABORACION ENTRE LA DIPUTACION Y LA UNIVERSIDAD DE JAEN		0,00	0,00	0,00	0,00	0,00	0,00	397,00	0,00	0,00	-397,00	0,00	0,00	0,00	
C.Económica: 640 / C.Funcional: IBP - PROYECTOS DE INVESTIGACIÓN		0,00	0,00	0,00	0,00	0,00	0,00	397,00	0,00	0,00	-397,00	0,00	0,00	0,00	
03.10.27 - PROY I+D+I. AEI. CONV 2019INVESTIGACIÓN Y DESARROLLO DE MAPAS SENSORIAL		0,00	0,00	0,00	0,00	0,00	0,00	2.070,15	0,00	0,00	0,00	0,00	2.070,15	2.070,15	
C.Económica: 640 / C.Funcional: IBP - PROYECTOS DE INVESTIGACIÓN		0,00	0,00	0,00	0,00	0,00	0,00	2.070,15	0,00	0,00	0,00	0,00	2.070,15	2.070,15	
03.10.28 - PROY INTERNAC ARTOLIO. Profitable and Sustainable artisanal olive oil industry in		0,00	0,00	0,00	0,00	0,00	0,00	17.848,72	17.746,10	0,00	-13.041,48	0,00	22.553,34	22.553,34	
C.Económica: 640 / C.Funcional: IBP - PROYECTOS DE INVESTIGACIÓN		0,00	0,00	0,00	0,00	0,00	0,00	17.848,72	17.145,99	0,00	-13.041,48	0,00	21.953,23	21.953,23	

ANEXO I.3. MODIFICACIONES DE CRÉDITO SEGÚN ESTRUCTURA ORGÁNICA, ECONÓMICA Y FUNCIONAL. EJERCICIO ECONÓMICO 2024

- En euros -

COD.	DESCRIPCIÓN	CTO.INICIAL	Modificaciones										TOTAL	CRÉDITO	Modificación
			Créditos	Suplementos	Ampliaciones	Transferencias de crédito		Incorporaciones	Créditos Gene-	Bajas por Anula-	Redistribuciones	Anticipos	Modificaciones	FINAL	s/ Crédito Inicial
			Extraordinarios	de Crédito	de Crédito	Positivas	Negativas	Remanentes Cto.	rados por Ingresos	ción y Rectificación	de Crédito	de Crédito	(12) = (2+3+4+5		
		(1)	(2)	(3)	(4)	(5)	(6)	(7)	(8)	(9)	(10)	(11)	-6+7+8+9+10+11)	(13) = (1)+(12)	(14) = (12)/(1)
C.Económica: 643 / C.Funcional: IBP - PROYECTOS DE INVESTIGACIÓN		0,00	0,00	0,00	0,00	0,00	0,00	0,00	600,11	0,00	0,00	0,00	600,11	600,11	
03.10.AB - CONT. Estudio de la distribución de los compuestos fenólicos en diferentes produc		0,00	0,00	0,00	0,00	0,00	2.304,27	8.969,18	0,00	0,00	0,00	0,00	6.664,91	6.664,91	
C.Económica: 642 / C.Funcional: IAC - CONTRATOS DE INVESTIGACIÓN		0,00	0,00	0,00	0,00	0,00	2.304,27	8.969,18	0,00	0,00	0,00	0,00	6.664,91	6.664,91	
03.10.AF - PROYECTO OLIVA 5.0 INVESTIGACION Y DESARROLLO DE SISTEMAS CIBERFISICOS Y		0,00	0,00	0,00	0,00	0,00	0,00	46.696,12	0,00	0,00	0,00	0,00	46.696,12	46.696,12	
C.Económica: 640 / C.Funcional: IBP - PROYECTOS DE INVESTIGACIÓN		0,00	0,00	0,00	0,00	0,00	0,00	46.696,12	0,00	0,00	0,00	0,00	46.696,12	46.696,12	
03.10.AH - Estudios genomicos y transcriptomicos para identificar marcadores moleculares y		0,00	0,00	0,00	0,00	0,00	0,00	60.803,38	0,00	0,00	3.780,00	0,00	64.583,38	64.583,38	
C.Económica: 640 / C.Funcional: IBP - PROYECTOS DE INVESTIGACIÓN		0,00	0,00	0,00	0,00	0,00	0,00	60.803,38	0,00	0,00	0,00	0,00	60.803,38	60.803,38	
C.Económica: 643 / C.Funcional: IBP - PROYECTOS DE INVESTIGACIÓN		0,00	0,00	0,00	0,00	0,00	0,00	0,00	0,00	0,00	3.780,00	0,00	3.780,00	3.780,00	
03.10.AI - Premio Health & Flavours		0,00	0,00	0,00	0,00	0,00	0,00	3.225,78	0,00	0,00	0,00	0,00	3.225,78	3.225,78	
C.Económica: 2 / C.Funcional: C - CULTURA		0,00	0,00	0,00	0,00	0,00	0,00	3.225,78	0,00	0,00	0,00	0,00	3.225,78	3.225,78	
03.10.AJ - Tecnologías innovadoras para la valorización de subproductos de las almazaras; est		0,00	0,00	0,00	0,00	397,63	0,00	11.550,75	0,00	0,00	9.000,00	0,00	20.948,38	20.948,38	
C.Económica: 642 / C.Funcional: IAC - CONTRATOS DE INVESTIGACIÓN		0,00	0,00	0,00	0,00	397,63	0,00	11.550,75	0,00	0,00	9.000,00	0,00	20.948,38	20.948,38	
03.10.AK - TRATAMIENTO DE AGUAS RESIDUALES, ELIMINAC. DE DIÓXIDO DE CARBONO DE E		0,00	0,00	0,00	0,00	0,00	589,33	3.764,54	0,00	0,00	0,00	0,00	3.175,21	3.175,21	
C.Económica: 640 / C.Funcional: IBP - PROYECTOS DE INVESTIGACIÓN		0,00	0,00	0,00	0,00	0,00	589,33	3.764,54	0,00	0,00	0,00	0,00	3.175,21	3.175,21	
03.10.AL - Asesoramiento en la utilización de inhibidores de la óxido nítrico sintasa		0,00	0,00	0,00	0,00	0,00	0,00	158,15	0,00	0,00	0,00	0,00	158,15	158,15	
C.Económica: 642 / C.Funcional: IAC - CONTRATOS DE INVESTIGACIÓN		0,00	0,00	0,00	0,00	0,00	0,00	158,15	0,00	0,00	0,00	0,00	158,15	158,15	
03.10.AM - Characterization of nitrite production from nitric oxide and analysis of nitric oxide		0,00	0,00	0,00	0,00	0,00	0,00	88,47	0,00	0,00	0,00	0,00	88,47	88,47	
C.Económica: 642 / C.Funcional: IAC - CONTRATOS DE INVESTIGACIÓN		0,00	0,00	0,00	0,00	0,00	0,00	88,47	0,00	0,00	0,00	0,00	88,47	88,47	
03.10.AN - OLIVE N-Ar: Incorporación inertización en etapa separación de fases sólidas y líqu		0,00	0,00	0,00	0,00	5.000,00	1.000,00	24.730,78	0,00	0,00	13.041,48	0,00	41.772,26	41.772,26	
C.Económica: 640 / C.Funcional: IBP - PROYECTOS DE INVESTIGACIÓN		0,00	0,00	0,00	0,00	5.000,00	1.000,00	24.730,78	0,00	0,00	13.041,48	0,00	41.772,26	41.772,26	
03.10.AO - CO-2022/000481 Seguimiento de las alegaciones presentadas a la Comisión Técnic		0,00	0,00	0,00	0,00	164,98	0,00	9.074,98	0,00	0,00	0,00	0,00	9.239,96	9.239,96	
C.Económica: 642 / C.Funcional: IAC - CONTRATOS DE INVESTIGACIÓN		0,00	0,00	0,00	0,00	164,98	0,00	9.074,98	0,00	0,00	0,00	0,00	9.239,96	9.239,96	
03.10.AP - CO-2022/000479 Elaboración de contenidos divulgativos del estudio de rentabilida		0,00	0,00	0,00	0,00	0,00	0,00	3.503,54	0,00	0,00	0,00	0,00	3.503,54	3.503,54	
C.Económica: 642 / C.Funcional: IAC - CONTRATOS DE INVESTIGACIÓN		0,00	0,00	0,00	0,00	0,00	0,00	3.503,54	0,00	0,00	0,00	0,00	3.503,54	3.503,54	
03.10.AQ - Convenio Específico de Colaboración, de 26 de julio de 2022, entre la Diputación F		0,00	0,00	0,00	0,00	0,00	848,00	989,15	0,00	0,00	-141,15	0,00	0,00	0,00	
C.Económica: 640 / C.Funcional: IBP - PROYECTOS DE INVESTIGACIÓN		0,00	0,00	0,00	0,00	0,00	848,00	989,15	0,00	0,00	-141,15	0,00	0,00	0,00	
03.10.AR - TED2021-130333B-C31 MRR.C17.I3 Impulsando la transición ecológica: sostenibilid		0,00	0,00	0,00	0,00	3.825,00	5.355,00	74.176,70	0,00	0,00	3.675,00	0,00	76.321,70	76.321,70	
C.Económica: 640 / C.Funcional: IBP - PROYECTOS DE INVESTIGACIÓN		0,00	0,00	0,00	0,00	0,00	5.355,00	74.176,70	0,00	0,00	0,00	0,00	68.821,70	68.821,70	
C.Económica: 643 / C.Funcional: IBP - PROYECTOS DE INVESTIGACIÓN		0,00	0,00	0,00	0,00	3.825,00	0,00	0,00	0,00	0,00	3.675,00	0,00	7.500,00	7.500,00	
03.10.AS - MRR.C17.I3 DESARROLLO DE SISTEMA SOFTWARE PARA CAPTURA DATOS, CALIBRA		0,00	0,00	0,00	0,00	2.250,00	3.150,00	121.500,46	0,00	0,00	0,00	0,00	120.600,46	120.600,46	
C.Económica: 640 / C.Funcional: IBP - PROYECTOS DE INVESTIGACIÓN		0,00	0,00	0,00	0,00	0,00	3.150,00	121.500,46	0,00	0,00	0,00	0,00	118.350,46	118.350,46	
C.Económica: 643 / C.Funcional: IBP - PROYECTOS DE INVESTIGACIÓN		0,00	0,00	0,00	0,00	2.250,00	0,00	0,00	0,00	0,00	0,00	0,00	2.250,00	2.250,00	
03.10.AT - GO AOVE-TRADICIONAL. Certificación Blockchain de la trazabilidad del aceite de o		0,00	0,00	0,00	0,00	0,00	0,00	12.563,69	0,00	0,00	22.313,70	-12.396,50	22.480,89	22.480,89	
C.Económica: 642 / C.Funcional: IAC - CONTRATOS DE INVESTIGACIÓN		0,00	0,00	0,00	0,00	0,00	0,00	12.563,69	0,00	0,00	22.313,70	-12.396,50	22.480,89	22.480,89	
03.10.AU - Desarrollo de trabajos relacionados con la evaluación del efecto de las cubiertas v		0,00	0,00	0,00	0,00	0,00	0,00	771,35	0,00	0,00	0,00	0,00	771,35	771,35	
C.Económica: 642 / C.Funcional: IAC - CONTRATOS DE INVESTIGACIÓN		0,00	0,00	0,00	0,00	0,00	0,00	771,35	0,00	0,00	0,00	0,00	771,35	771,35	
03.10.AV - EXPEDIENTE CONTRATACIÓN 2023/332836: "Asistencia técnica con la universidad		0,00	0,00	0,00	0,00	0,00	0,00	6.170,13	6.745,50	0,00	0,00	0,00	12.915,63	12.915,63	
C.Económica: 642 / C.Funcional: IAC - CONTRATOS DE INVESTIGACIÓN		0,00	0,00	0,00	0,00	0,00	0,00	6.170,13	6.745,50	0,00	0,00	0,00	12.915,63	12.915,63	
03.10.AW - ClimateCropping: Climate Smart Management for Resilient European Cropping Sy		0,00	0,00	0,00	0,00	5.745,60	8.043,84	48.827,38	0,00	0,00	60.465,60	0,00	106.994,74	106.994,74	
C.Económica: 640 / C.Funcional: IBP - PROYECTOS DE INVESTIGACIÓN		0,00	0,00	0,00	0,00	0,00	8.043,84	48.827,38	0,00	0,00	54.720,00	0,00	95.503,54	95.503,54	
C.Económica: 643 / C.Funcional: IBP - PROYECTOS DE INVESTIGACIÓN		0,00	0,00	0,00	0,00	5.745,60	0,00	0,00	0,00	0,00	5.745,60	0,00	11.491,20	11.491,20	
03.10.AX - Feasibility and environmental perfomance of intercropping oil-producing crops in		0,00	0,00	0,00	0,00	235,60	0,00	14.603,36	0,00	0,00	5.489,40	0,00	20.328,36	20.328,36	
C.Económica: 642 / C.Funcional: IAC - CONTRATOS DE INVESTIGACIÓN		0,00	0,00	0,00	0,00	235,60	0,00	14.603,36	0,00	0,00	5.489,40	0,00	20.328,36	20.328,36	
03.10.AY - Caracterización funcional de las dianas celulares y la señalización de los ácidos gra		0,00	0,00	0,00	0,00	2.010,00	0,00	152.078,00	0,00	0,00	23.048,00	0,00	177.136,00	177.136,00	
C.Económica: 640 / C.Funcional: IBP - PROYECTOS DE INVESTIGACIÓN		0,00	0,00	0,00	0,00	0,00	0,00	152.078,00	0,00	0,00	5.376,00	0,00	157.454,00	157.454,00	
C.Económica: 643 / C.Funcional: IBP - PROYECTOS DE INVESTIGACIÓN		0,00	0,00	0,00	0,00	2.010,00	0,00	0,00	0,00	0,00	17.672,00	0,00	19.682,00	19.682,00	
03.10.AZ - CONVENIO DE COLABORACIÓN ENTRE LA DIPUTACIÓN PROVINCIAL DE JAÉN Y LA U		0,00	0,00	0,00	0,00	4.702,20	0,00	18.254,61	0,00	0,00	328,96	0,00	23.285,77	23.285,77	
C.Económica: 640 / C.Funcional: IBP - PROYECTOS DE INVESTIGACIÓN		0,00	0,00	0,00	0,00	4.702,20	0,00	18.254,61	0,00	0,00	328,96	0,00	23.285,77	23.285,77	
03.10.BA - DOTACIÓN ADICIONAL ACCIÓN 9/2023		0,00	0,00	0,00	0,00	0,00	0,00	8.006,93	0,00	0,00	0,00	0,00	8.006,93	8.006,93	
C.Económica: 644 / C.Funcional: IFS - AYUDAS A LA INVESTIGACIÓN		0,00	0,00	0,00	0,00	0,00	0,00	8.006,93	0,00	0,00	0,00	0,00	8.006,93	8.006,93	
03.10.BB - Acción 3 POAT 2023. PlanT_2023_Acc3_002.Convocatoria Transmisiones 2023.		0,00	0,00	0,00	0,00	0,00	0,00	3.000,00	0,00	0,00	0,00	0,00	3.000,00	3.000,00	
C.Económica: 2 / C.Funcional: IFT1 - APOYO ACTIVIDADES TRANSFERENCIA DEL CONOCIMIE		0,00	0,00	0,00	0,00	0,00	0,00	3.000,00	0,00	0,00	0,00	0,00	3.000,00	3.000,00	
03.10.BC - MRR C13.I3 ESPECTROLIVE-Investigación en el empleo de espectroscopía y tecnolo		0,00	0,00	0,00	0,00	0,00	0,00	0,00	94.286,00	0,00	0,00	0,00	94.286,00	94.286,00	
C.Económica: 640 / C.Funcional: IBP - PROYECTOS DE INVESTIGACIÓN		0,00	0,00	0,00	0,00	0,00	0,00	0,00	94.286,00	0,00	0,00	0,00	94.286,00	94.286,00	
03.10.BE - OliveOilMedNet - Mediterranean Network for the Promotion of Sustainability & A		0,00	0,00	0,00	0,00	0,00	0,00	0,00	91.800,00	0,00	0,00	0,00	91.800,00	91.800,00	
C.Económica: 640 / C.Funcional: IBPI - PROYECTOS DE INVESTIGACIÓN INTERNACIONALES		0,00	0,00	0,00	0,00	0,00	0,00	0,00	87.600,00	0,00	0,00	0,00	87.600,00	87.600,00	
C.Económica: 643 / C.Funcional: IBPI - PROYECTOS DE INVESTIGACIÓN INTERNACIONALES		0,00	0,00	0,00	0,00	0,00	0,00	0,00	4.200,00	0,00	0,00	0,00	4.200,00	4.200,00	
03.10.BF - Expediente 436/2023. Lote 2: Servicio de asistencia técnica y científica al proyecto		0,00	0,00	0,00	0,00	0,00	0,00	0,00	0,00	0,00	17.625,27	0,00	17.625,27	17.625,27	
C.Económica: 642 / C.Funcional: IAC - CONTRATOS DE INVESTIGACIÓN		0,00	0,00	0,00	0,00	0,00	0,00	0,00	0,00	0,00	17.625,27	0,00	17.625,27	17.625,27	
03.10.BG - V Congreso Internacional sobre Aceites de Oliva, Olivar y Salud		0,00	0,00	0,00	0,00	0,00	0,00	0,00	120.000,00	0,00	1.309,50	0,00	121.309,50	121.309,50	
C.Económica: 2 / C.Funcional: EPJ - JORNADAS, CONGRESOS Y SIMILARES		0,00	0,00	0,00	0,00	0,00	0,00	0,00	120.000,00	0,00	1.309,50	0,00	121.309,50	121.309,50	
03.10.BH - MOUNTOLIVE I: Diferenciación y valorización del aceite de olivar de montaña		0,00	0,00	0,00	0,00	0,00	0,00	0,00	42.200,00	0,00	0,00	0,00	42.200,00	42.200,00	
C.Económica: 640 / C.Funcional: IBPA - PROYECTOS DE INVESTIGACIÓN FINANCIADOS POR		0,00	0,00	0,00	0,00	0,00	0,00	0,00	42.200,00	0,00	0,00	0,00	42.200,00	42.200,00	
03.10.BI - C-OLIVAR: Validación de una metodología innovadora para rentabilizar prácticas de		0,00	0,00	0,00	0,00	0,00	0,00	0,00	78.200,00	0,00	0,00	0,00	78.200,00	78.200,00	
C.Económica: 640 / C.Funcional: IBPA - PROYECTOS DE INVESTIGACIÓN FINANCIADOS POR		0,00	0,00	0,00	0,00	0,00	0,00	0,00	78.200,00	0,00	0,00	0,00	78.200,00	78.200,00	

ujaen.es

ANEXO I.3. MODIFICACIONES DE CRÉDITO SEGÚN ESTRUCTURA ORGÁNICA, ECONÓMICA Y FUNCIONAL. EJERCICIO ECONÓMICO 2024

- En euros -

COD.	DESCRIPCIÓN	CTO.INICIAL	Modificaciones										TOTAL	CRÉDITO	Modificación
			Créditos Extraordinarios	Suplementos de Crédito	Ampliaciones de Crédito	Transferencias de crédito		Incorporaciones Remanentes Cto.	Créditos Gene-rados por Ingresos	Bajas por Anula-ción y Rectificación	Redistribuciones de Crédito	Anticipos de Crédito	Modificaciones	FINAL	s/ Crédito Inicial
						Positivas	Negativas								
		(1)	(2)	(3)	(4)	(5)	(6)	(7)	(8)	(9)	(10)	(11)	(12) = (2+3+4+5 -6+7+8+9+10+11)	(13) = (1)+(12)	(14) = (12)/(1)
03.10.BJ - OLICOMP3D: DESARROLLO DE MATERIALES COMPUESTOS POLIMÉRICOS CON FIBR		0,00	0,00	0,00	0,00	0,00	0,00	0,00	58.000,00	0,00	0,00	0,00	58.000,00	58.000,00	
C.Económica: 640 / C.Funcional: IBPA - PROYECTOS DE INVESTIGACIÓN FINANCIADOS POR		0,00	0,00	0,00	0,00	0,00	0,00	0,00	58.000,00	0,00	0,00	0,00	58.000,00	58.000,00	
03.10.BK - ABSORCABOLIVO I: Certificación de Créditos de Carbono del Olivar Tradicional		0,00	0,00	0,00	0,00	0,00	0,00	0,00	54.160,02	0,00	0,00	0,00	54.160,02	54.160,02	
C.Económica: 640 / C.Funcional: IBPA - PROYECTOS DE INVESTIGACIÓN FINANCIADOS POR		0,00	0,00	0,00	0,00	0,00	0,00	0,00	54.160,02	0,00	0,00	0,00	54.160,02	54.160,02	
03.10.BL - CO-2024/001039 Estudio de regulación de la oferta en el mercado oleícola al ampa		0,00	0,00	0,00	0,00	0,00	0,00	0,00	0,00	0,00	0,00	7.000,00	7.000,00	7.000,00	
C.Económica: 642 / C.Funcional: IAC - CONTRATOS DE INVESTIGACIÓN		0,00	0,00	0,00	0,00	0,00	0,00	0,00	0,00	0,00	0,00	7.000,00	7.000,00	7.000,00	
03.10.BM - GO-FENOLIVA: Evolución durante la campaña de la composición fisicoquímica y s		0,00	0,00	0,00	0,00	0,00	0,00	0,00	123.200,00	0,00	0,00	0,00	123.200,00	123.200,00	
C.Económica: 640 / C.Funcional: IBPA - PROYECTOS DE INVESTIGACIÓN FINANCIADOS POR		0,00	0,00	0,00	0,00	0,00	0,00	0,00	123.200,00	0,00	0,00	0,00	123.200,00	123.200,00	
03.10.BN - Seminario en SUSTAINABLE VALORIZATION OF BYPRODUCTS AND WASTE MINIMIZ		0,00	0,00	0,00	0,00	49.500,00	0,00	0,00	0,00	0,00	0,00	0,00	49.500,00	49.500,00	
C.Económica: 2 / C.Funcional: EPG - FORMACION CONTINUA GENÉRICA		0,00	0,00	0,00	0,00	49.500,00	0,00	0,00	0,00	0,00	0,00	0,00	49.500,00	49.500,00	
03.10.BO - SUBV ESPC. GESTION ECONOMICA CONV UJA-COI SUSTAIN. VALORIZ. BYPRODUCT		0,00	0,00	0,00	0,00	0,00	0,00	0,00	0,00	0,00	0,00	23.000,00	23.000,00	23.000,00	
C.Económica: 645 / C.Funcional: AS - SUBVENCIONES ESPECÍFICAS		0,00	0,00	0,00	0,00	0,00	0,00	0,00	0,00	0,00	0,00	23.000,00	23.000,00	23.000,00	
03.10.BP - Identificación de marcadores moleculares para la obtención de variedades de vigo		0,00	0,00	0,00	0,00	0,00	0,00	0,00	69.500,00	0,00	0,00	0,00	69.500,00	69.500,00	
C.Económica: 640 / C.Funcional: IBPP - PROYECTOS DE INVESTIGACIÓN PLAN PROPIO		0,00	0,00	0,00	0,00	0,00	0,00	0,00	69.500,00	0,00	0,00	0,00	69.500,00	69.500,00	
03.10.BQ - Estudio de balances de nutrientes en olivares andaluces: evaluación de prácticas c		0,00	0,00	0,00	0,00	0,00	0,00	0,00	111.940,00	0,00	0,00	0,00	111.940,00	111.940,00	
C.Económica: 640 / C.Funcional: IBPP - PROYECTOS DE INVESTIGACIÓN PLAN PROPIO		0,00	0,00	0,00	0,00	0,00	0,00	0,00	111.940,00	0,00	0,00	0,00	111.940,00	111.940,00	
03.10.BR - Análisis de la contribución de prácticas de manejo sostenible en los créditos de co		0,00	0,00	0,00	0,00	0,00	0,00	0,00	2.000,00	0,00	0,00	0,00	2.000,00	2.000,00	
C.Económica: 640 / C.Funcional: IBPL - PROYECTOS DE INVESTIGACIÓN FINANCIADOS POR E		0,00	0,00	0,00	0,00	0,00	0,00	0,00	2.000,00	0,00	0,00	0,00	2.000,00	2.000,00	
03.11 - CENTRO DE ESTUDIOS AVANZADOS EN CIENCIAS DE LA TIERRA, ENERGÍA Y MEDIO AM		15.000,00	0,00	0,00	0,00	112.648,47	40.446,76	41.573,58	3.627,05	0,00	1.575,69	0,00	118.978,03	133.978,03	793,19%
C.Económica: 2 / C.Funcional: I - INVESTIGACIÓN		15.000,00	0,00	0,00	0,00	75.416,71	36.904,27	41.573,58	3.627,05	0,00	1.575,69	0,00	85.288,76	100.288,76	568,59%
C.Económica: 48 / C.Funcional: I - INVESTIGACIÓN		0,00	0,00	0,00	0,00	4.731,76	0,00	0,00	0,00	0,00	0,00	0,00	4.731,76	4.731,76	
C.Económica: 60 / C.Funcional: I - INVESTIGACIÓN		0,00	0,00	0,00	0,00	32.500,00	3.542,49	0,00	0,00	0,00	0,00	0,00	28.957,51	28.957,51	
03.11.11 - PROY. COMISION EUROPEA "NOVEL SOILING IDENTIFICATION LOGICS FOR PHOTO'		0,00	0,00	0,00	0,00	0,00	0,00	90,00	0,00	0,00	0,00	0,00	90,00	90,00	
C.Económica: 640 / C.Funcional: IBP - PROYECTOS DE INVESTIGACIÓN		0,00	0,00	0,00	0,00	0,00	0,00	90,00	0,00	0,00	0,00	0,00	90,00	90,00	
03.11.15 - CONT. APROVECHAMIENTO DE SUBPRODUCTOS DE LA INDUSTRIA DEL ACEITE DE		0,00	0,00	0,00	0,00	0,00	0,00	2.860,98	0,00	0,00	0,00	0,00	2.860,98	2.860,98	
C.Económica: 642 / C.Funcional: IAC - CONTRATOS DE INVESTIGACIÓN		0,00	0,00	0,00	0,00	0,00	0,00	2.860,98	0,00	0,00	0,00	0,00	2.860,98	2.860,98	
03.11.16 - CONT. IMPULSO A LAS CAPACIDADES ANDALUZAS PARA LA BIOECONOMIA EN EL S		0,00	0,00	0,00	0,00	0,00	0,00	204,85	0,00	0,00	0,00	0,00	204,85	204,85	
C.Económica: 642 / C.Funcional: IAC - CONTRATOS DE INVESTIGACIÓN		0,00	0,00	0,00	0,00	0,00	0,00	204,85	0,00	0,00	0,00	0,00	204,85	204,85	
03.11.17 - PROYECTO I+D+I "PROGRAM. CONJ. INTERNAC". CONV 2019. Improving the photo		0,00	0,00	0,00	0,00	432,21	0,00	777,10	0,00	0,00	-209,31	0,00	1.000,00	1.000,00	
C.Económica: 640 / C.Funcional: IBP - PROYECTOS DE INVESTIGACIÓN		0,00	0,00	0,00	0,00	432,21	0,00	777,10	0,00	0,00	-209,31	0,00	1.000,00	1.000,00	
03.11.18 - PROY I+D+I. AEI. CONV 2019Ultra-efficient Micro-scale new generation hybrid Con		0,00	0,00	0,00	0,00	0,00	0,00	7.637,83	0,00	0,00	0,00	0,00	7.637,83	7.637,83	
C.Económica: 640 / C.Funcional: IBP - PROYECTOS DE INVESTIGACIÓN		0,00	0,00	0,00	0,00	0,00	0,00	7.637,83	0,00	0,00	0,00	0,00	7.637,83	7.637,83	
03.11.19 - PROY I+D+I. AEI. CONV 2019Desarrollo y análisis de una base de datos de los recur		0,00	0,00	0,00	0,00	0,00	0,00	27.104,04	0,00	0,00	0,00	0,00	27.104,04	27.104,04	
C.Económica: 640 / C.Funcional: IBP - PROYECTOS DE INVESTIGACIÓN		0,00	0,00	0,00	0,00	0,00	0,00	27.104,04	0,00	0,00	0,00	0,00	27.104,04	27.104,04	
03.11.AB - Grupo PAIDI TEP 983 Advances in Photovoltaic Technology		0,00	0,00	0,00	0,00	4.781,25	798,15	37.229,21	0,00	0,00	6.000,00	0,00	47.212,31	47.212,31	
C.Económica: 641 / C.Funcional: IBG - GRUPOS DE INVESTIGACIÓN		0,00	0,00	0,00	0,00	4.781,25	798,15	37.229,21	0,00	0,00	6.000,00	0,00	47.212,31	47.212,31	
03.11.AC - Producción de azúcares a partir de biomasa lignocelulósica		0,00	0,00	0,00	0,00	0,00	0,00	18.846,96	0,00	0,00	0,00	0,00	18.846,96	18.846,96	
C.Económica: 642 / C.Funcional: IAC - CONTRATOS DE INVESTIGACIÓN		0,00	0,00	0,00	0,00	0,00	0,00	18.846,96	0,00	0,00	0,00	0,00	18.846,96	18.846,96	
03.11.AD - Fieldwork of the CLEAN-SHIPPING project		0,00	0,00	0,00	0,00	0,00	0,00	99,15	0,00	0,00	0,00	0,00	99,15	99,15	
C.Económica: 642 / C.Funcional: IAC - CONTRATOS DE INVESTIGACIÓN		0,00	0,00	0,00	0,00	0,00	0,00	99,15	0,00	0,00	0,00	0,00	99,15	99,15	
03.11.AG - PID2021-124161OB-I00 DESARROLLO DE MODELOS AVANZADOS DE CARACTERIZA		0,00	0,00	0,00	0,00	0,00	0,00	73.197,35	984,56	0,00	0,00	0,00	74.181,91	74.181,91	
C.Económica: 640 / C.Funcional: IBP - PROYECTOS DE INVESTIGACIÓN		0,00	0,00	0,00	0,00	0,00	0,00	73.197,35	891,00	0,00	0,00	0,00	74.088,35	74.088,35	
C.Económica: 643 / C.Funcional: IBP - PROYECTOS DE INVESTIGACIÓN		0,00	0,00	0,00	0,00	0,00	0,00	0,00	93,56	0,00	0,00	0,00	93,56	93,56	
03.11.AH - PID2021-128123OB-C21 APLICACION DEL PROGRAMA COPERNICUS DE VIGILANCI		0,00	0,00	0,00	0,00	4.102,74	4.102,74	25.253,50	896,71	0,00	0,00	0,00	26.150,21	26.150,21	
C.Económica: 640 / C.Funcional: IBP - PROYECTOS DE INVESTIGACIÓN		0,00	0,00	0,00	0,00	0,00	4.102,74	25.253,50	811,50	0,00	0,00	0,00	21.962,26	21.962,26	
C.Económica: 643 / C.Funcional: IBP - PROYECTOS DE INVESTIGACIÓN		0,00	0,00	0,00	0,00	4.102,74	0,00	0,00	85,21	0,00	0,00	0,00	4.187,95	4.187,95	
03.11.AI - TED2021-129552B-I00 MRR.C17.I3 Eliminacion de metales pesados y obtencion de		0,00	0,00	0,00	0,00	2.285,92	6.301,45	74.524,31	0,00	0,00	3.638,25	0,00	74.147,03	74.147,03	
C.Económica: 640 / C.Funcional: IBP - PROYECTOS DE INVESTIGACIÓN		0,00	0,00	0,00	0,00	1.000,00	5.301,45	74.524,31	0,00	0,00	0,00	0,00	70.222,86	70.222,86	
C.Económica: 643 / C.Funcional: IBP - PROYECTOS DE INVESTIGACIÓN		0,00	0,00	0,00	0,00	1.285,92	1.000,00	0,00	0,00	0,00	3.638,25	0,00	3.924,17	3.924,17	
03.11.AJ - TED2021-129910B-I00 MRR.C17.I3 Soluciones basadas en la Naturaleza frente a co		0,00	0,00	0,00	0,00	4.972,50	6.961,50	101.923,01	0,00	0,00	4.777,50	0,00	104.711,51	104.711,51	
C.Económica: 640 / C.Funcional: IBP - PROYECTOS DE INVESTIGACIÓN		0,00	0,00	0,00	0,00	0,00	6.961,50	101.923,01	0,00	0,00	0,00	0,00	94.961,51	94.961,51	
C.Económica: 643 / C.Funcional: IBP - PROYECTOS DE INVESTIGACIÓN		0,00	0,00	0,00	0,00	4.972,50	0,00	0,00	0,00	0,00	4.777,50	0,00	9.750,00	9.750,00	
03.11.AK - TED2021-130463B-I00 MRR.C17.I3 Concentrador fotovoltaico posterior basado en		0,00	0,00	0,00	0,00	1.000,00	6.818,91	65.322,15	0,00	0,00	5.932,50	0,00	65.435,74	65.435,74	
C.Económica: 640 / C.Funcional: IBP - PROYECTOS DE INVESTIGACIÓN		0,00	0,00	0,00	0,00	1.000,00	6.818,91	65.322,15	0,00	0,00	0,00	0,00	59.503,24	59.503,24	
C.Económica: 643 / C.Funcional: IBP - PROYECTOS DE INVESTIGACIÓN		0,00	0,00	0,00	0,00	0,00	0,00	0,00	0,00	0,00	5.932,50	0,00	5.932,50	5.932,50	
03.11.AL - TED2021-131137B-I00 MRR.C17.I3 Aportación a la transición ecológica en el secto		0,00	0,00	0,00	0,00	3.672,00	5.140,80	31.730,91	0,00	0,00	3.528,00	0,00	33.790,11	33.790,11	
C.Económica: 640 / C.Funcional: IBP - PROYECTOS DE INVESTIGACIÓN		0,00	0,00	0,00	0,00	0,00	5.140,80	31.730,91	0,00	0,00	0,00	0,00	26.590,11	26.590,11	
C.Económica: 643 / C.Funcional: IBP - PROYECTOS DE INVESTIGACIÓN		0,00	0,00	0,00	0,00	3.672,00	0,00	0,00	0,00	0,00	3.528,00	0,00	7.200,00	7.200,00	
03.11.AM - TED2021-131983B-I00 MRR.C17.I3 Modelado del comportamiento de módulos fo		0,00	0,00	0,00	0,00	10.327,50	14.458,50	209.802,89	0,00	0,00	9.922,50	0,00	215.594,39	215.594,39	
C.Económica: 640 / C.Funcional: IBP - PROYECTOS DE INVESTIGACIÓN		0,00	0,00	0,00	0,00	0,00	14.458,50	209.802,89	0,00	0,00	0,00	0,00	195.344,39	195.344,39	
C.Económica: 643 / C.Funcional: IBP - PROYECTOS DE INVESTIGACIÓN		0,00	0,00	0,00	0,00	10.327,50	0,00	0,00	0,00	0,00	9.922,50	0,00	20.250,00	20.250,00	
03.11.AN - TED2021-132614A-I00 MRR.C17.I3 Procesos sostenibles para valorizar biomasa de		0,00	0,00	0,00	0,00	3.600,00	8.818,30	111.147,08	0,00	0,00	5.365,50	0,00	111.294,28	111.294,28	
C.Económica: 640 / C.Funcional: IBP - PROYECTOS DE INVESTIGACIÓN		0,00	0,00	0,00	0,00	1.000,00	8.818,30	111.147,08	0,00	0,00	0,00	0,00	103.328,78	103.328,78	
C.Económica: 643 / C.Funcional: IBP - PROYECTOS DE INVESTIGACIÓN		0,00	0,00	0,00	0,00	2.600,00	0,00	0,00	0,00	0,00	5.365,50	0,00	7.965,50	7.965,50	
03.11.AO - Análisis predictivo de infraestructuras de generación energías renovables Bigdata		0,00	0,00	0,00	0,00	0,00	0,00	122.976,00	0,00	0,00	-74.531,00	0,00	48.445,00	48.445,00	

ANEXO I.3. MODIFICACIONES DE CRÉDITO SEGÚN ESTRUCTURA ORGÁNICA, ECONÓMICA Y FUNCIONAL. EJERCICIO ECONÓMICO 2024

- En euros -

COD.	DESCRIPCIÓN	CTO.INICIAL	Modificaciones										TOTAL Modificaciones	CRÉDITO FINAL	Modificación s/ Crédito Inicial
			Créditos Extraordinarios	Suplementos de Crédito	Ampliaciones de Crédito	Transferencias de crédito		Incorporaciones Remanentes Cto.	Créditos Gene-rados por Ingresos	Bajas por Anula-ción y Rectificación	Redistribuciones de Crédito	Anticipos de Crédito			
						Positivas	Negativas								
		(1)	(2)	(3)	(4)	(5)	(6)	(7)	(8)	(9)	(10)	(11)	(12) = (2+3+4+5 -6+7+8+9+10+11)	(13) = (1)+(12)	(14) = (12)/(1)
C.Económica: 640 / C.Funcional: IBP - PROYECTOS DE INVESTIGACIÓN		0,00	0,00	0,00	0,00	0,00	0,00	122.976,00	0,00	0,00	-74.531,00	0,00	48.445,00	48.445,00	
03.11.AP - MRR.C17.I3 Sistemas agrivoltaicos como laboratorio-viviente para invernaderos (C		0,00	0,00	0,00	0,00	0,00	0,00	112.714,29	0,00	0,00	2.332,97	0,00	115.047,26	115.047,26	
C.Económica: 640 / C.Funcional: IBP - PROYECTOS DE INVESTIGACIÓN		0,00	0,00	0,00	0,00	0,00	0,00	112.714,29	0,00	0,00	0,00	0,00	112.714,29	112.714,29	
C.Económica: 643 / C.Funcional: IBP - PROYECTOS DE INVESTIGACIÓN		0,00	0,00	0,00	0,00	0,00	0,00	0,00	0,00	0,00	2.332,97	0,00	2.332,97	2.332,97	
03.11.AQ - MRR.C17.I3 DESARROLLO DE NUEVAS TECNOLOGÍAS SOLARES FLOTANTES PARA E		0,00	0,00	0,00	0,00	0,00	0,00	83.896,41	0,00	0,00	1.333,12	0,00	85.229,53	85.229,53	
C.Económica: 640 / C.Funcional: IBP - PROYECTOS DE INVESTIGACIÓN		0,00	0,00	0,00	0,00	0,00	0,00	83.896,41	0,00	0,00	0,00	0,00	83.896,41	83.896,41	
C.Económica: 643 / C.Funcional: IBP - PROYECTOS DE INVESTIGACIÓN		0,00	0,00	0,00	0,00	0,00	0,00	0,00	0,00	0,00	1.333,12	0,00	1.333,12	1.333,12	
03.11.AR - Informe sobre composición de materiales derivados del olivar		0,00	0,00	0,00	0,00	0,00	0,00	545,62	0,00	0,00	0,00	0,00	545,62	545,62	
C.Económica: 642 / C.Funcional: IAC - CONTRATOS DE INVESTIGACIÓN		0,00	0,00	0,00	0,00	0,00	0,00	545,62	0,00	0,00	0,00	0,00	545,62	545,62	
03.11.AS - Acción 1a POAI 2023-2024: EI_TEP8_2023		0,00	0,00	0,00	0,00	0,00	508,90	4.755,30	0,00	0,00	0,00	0,00	4.246,40	4.246,40	
C.Económica: 641 / C.Funcional: IBG3.4 - ACCIÓN 1 PAIUJA 2023 - 2024		0,00	0,00	0,00	0,00	0,00	508,90	4.755,30	0,00	0,00	0,00	0,00	4.246,40	4.246,40	
03.11.AT - MRR.C17.I4 CNS2022-135288 MICRO-CONCENTRADOR FOTOVOLTAICO CON SEGU		0,00	0,00	0,00	0,00	0,00	0,00	136.803,79	0,00	0,00	13.093,50	0,00	149.897,29	149.897,29	
C.Económica: 640 / C.Funcional: IBP - PROYECTOS DE INVESTIGACIÓN		0,00	0,00	0,00	0,00	0,00	0,00	136.803,79	0,00	0,00	0,00	0,00	136.803,79	136.803,79	
C.Económica: 643 / C.Funcional: IBP - PROYECTOS DE INVESTIGACIÓN		0,00	0,00	0,00	0,00	0,00	0,00	0,00	0,00	0,00	13.093,50	0,00	13.093,50	13.093,50	
03.11.AU - PID2022-136471NB-C22 Papel de las rocas ultramáficas y afines en el ciclo del car		0,00	0,00	0,00	0,00	942,19	0,00	65.604,62	0,00	0,00	10.803,75	0,00	77.350,56	77.350,56	
C.Económica: 640 / C.Funcional: IBP - PROYECTOS DE INVESTIGACIÓN		0,00	0,00	0,00	0,00	0,00	0,00	65.604,62	0,00	0,00	2.520,00	0,00	68.124,62	68.124,62	
C.Económica: 643 / C.Funcional: IBP - PROYECTOS DE INVESTIGACIÓN		0,00	0,00	0,00	0,00	942,19	0,00	0,00	0,00	0,00	8.283,75	0,00	9.225,94	9.225,94	
03.11.AV - CONGRESO 5CIAB		0,00	0,00	0,00	0,00	3.294,77	3.294,77	0,00	76.113,00	0,00	42.570,00	0,00	118.683,00	118.683,00	
C.Económica: 2 / C.Funcional: EPJ - JORNADAS, CONGRESOS Y SIMILARES		0,00	0,00	0,00	0,00	0,00	3.294,77	0,00	76.113,00	0,00	42.570,00	0,00	115.388,23	115.388,23	
C.Económica: 60 / C.Funcional: EPJ - JORNADAS, CONGRESOS Y SIMILARES		0,00	0,00	0,00	0,00	3.294,77	0,00	0,00	0,00	0,00	0,00	0,00	3.294,77	3.294,77	
03.11.AW - MRR.C13.I3 Análisis predictivo de infraestructuras de generación de energías ren		0,00	0,00	0,00	0,00	0,00	0,00	0,00	60.669,00	0,00	0,00	0,00	60.669,00	60.669,00	
C.Económica: 640 / C.Funcional: IBP - PROYECTOS DE INVESTIGACIÓN		0,00	0,00	0,00	0,00	0,00	0,00	0,00	60.669,00	0,00	0,00	0,00	60.669,00	60.669,00	
03.11.AX - Materiales fotovoltaicos III-V de banda ancha para la transmisión óptica remota d		0,00	0,00	0,00	0,00	0,00	0,00	0,00	287.426,83	0,00	12.064,66	0,00	299.491,49	299.491,49	
C.Económica: 640 / C.Funcional: IBPN - PROYECTOS DE INVESTIGACIÓN FINANCIADOS POR		0,00	0,00	0,00	0,00	0,00	0,00	0,00	254.150,00	0,00	12.064,66	0,00	266.214,66	266.214,66	
C.Económica: 643 / C.Funcional: IBPN - PROYECTOS DE INVESTIGACIÓN FINANCIADOS POR		0,00	0,00	0,00	0,00	0,00	0,00	0,00	33.276,83	0,00	0,00	0,00	33.276,83	33.276,83	
03.11.AY - Sucesión de episodios de cambio ambiental acelerado en el Barremiense superior		0,00	0,00	0,00	0,00	0,00	0,00	0,00	87.341,63	0,00	10.233,00	0,00	97.574,63	97.574,63	
C.Económica: 640 / C.Funcional: IBPN - PROYECTOS DE INVESTIGACIÓN FINANCIADOS POR		0,00	0,00	0,00	0,00	0,00	0,00	0,00	76.500,00	0,00	10.233,00	0,00	86.733,00	86.733,00	
C.Económica: 643 / C.Funcional: IBPN - PROYECTOS DE INVESTIGACIÓN FINANCIADOS POR		0,00	0,00	0,00	0,00	0,00	0,00	0,00	10.841,63	0,00	0,00	0,00	10.841,63	10.841,63	
03.11.AZ - Análisis de la pérdida de rendimiento de la tecnología bifacial fotovoltaica a través		0,00	0,00	0,00	0,00	0,00	0,00	0,00	30.000,00	0,00	0,00	0,00	30.000,00	30.000,00	
C.Económica: 640 / C.Funcional: IBPP - PROYECTOS DE INVESTIGACIÓN PLAN PROPIO		0,00	0,00	0,00	0,00	0,00	0,00	0,00	30.000,00	0,00	0,00	0,00	30.000,00	30.000,00	
03.11.BA - RePowerSiC		0,00	0,00	0,00	0,00	0,00	0,00	0,00	251.331,12	0,00	0,00	0,00	251.331,12	251.331,12	
C.Económica: 640 / C.Funcional: IBPI - PROYECTOS DE INVESTIGACIÓN INTERNACIONALES		0,00	0,00	0,00	0,00	0,00	0,00	0,00	223.405,44	0,00	0,00	0,00	223.405,44	223.405,44	
C.Económica: 643 / C.Funcional: IBPI - PROYECTOS DE INVESTIGACIÓN INTERNACIONALES		0,00	0,00	0,00	0,00	0,00	0,00	0,00	27.925,68	0,00	0,00	0,00	27.925,68	27.925,68	
03.12 - CENTRO DE ESTUDIOS AVANZADOS EN TECNOLOGÍAS DE LA INFORMACIÓN Y LA COM		15.000,00	0,00	0,00	0,00	88.163,95	40.929,37	35.162,67	0,00	0,00	3.964,09	0,00	86.361,34	101.361,34	575,74%
C.Económica: 2 / C.Funcional: I - INVESTIGACIÓN		15.000,00	0,00	0,00	0,00	47.672,10	40.929,37	35.162,67	0,00	0,00	3.964,09	0,00	45.869,49	60.869,49	305,80%
C.Económica: 48 / C.Funcional: I - INVESTIGACIÓN		0,00	0,00	0,00	0,00	13.251,24	0,00	0,00	0,00	0,00	0,00	0,00	13.251,24	13.251,24	
C.Económica: 60 / C.Funcional: I - INVESTIGACIÓN		0,00	0,00	0,00	0,00	929,11	0,00	0,00	0,00	0,00	0,00	0,00	929,11	929,11	
C.Económica: 649 / C.Funcional: I - INVESTIGACIÓN		0,00	0,00	0,00	0,00	26.311,50	0,00	0,00	0,00	0,00	0,00	0,00	26.311,50	26.311,50	
03.12.07 - A. INVEST. INFR. CIENT. 2018."PLAN DE EQUIPAMIENTO TIC PARA EL FOMENTO DE		0,00	0,00	0,00	0,00	0,00	0,00	3,62	0,00	0,00	0,00	0,00	3,62	3,62	
C.Económica: 644 / C.Funcional: IFS - AYUDAS A LA INVESTIGACIÓN		0,00	0,00	0,00	0,00	0,00	0,00	3,62	0,00	0,00	0,00	0,00	3,62	3,62	
03.12.09 - A. INVEST. PLAN DE EQUIPAMIENTO TIC PARA EL FOMENTO DE ACTIVIDADES EN E		0,00	0,00	0,00	0,00	0,00	0,00	11.721,48	0,00	0,00	0,00	0,00	11.721,48	11.721,48	
C.Económica: 644 / C.Funcional: IFS - AYUDAS A LA INVESTIGACIÓN		0,00	0,00	0,00	0,00	0,00	0,00	11.721,48	0,00	0,00	0,00	0,00	11.721,48	11.721,48	
03.12.11 - AYUDA EQUIPAMIENTO CIENTIFICO-TECNICO CONVOCATORIA INFRAESTRUCTURA		0,00	0,00	0,00	0,00	0,00	0,00	197,16	0,00	0,00	-197,16	0,00	0,00	0,00	
C.Económica: 644 / C.Funcional: IFS - AYUDAS A LA INVESTIGACIÓN		0,00	0,00	0,00	0,00	0,00	0,00	197,16	0,00	0,00	-197,16	0,00	0,00	0,00	
03.12.12 - CONT. DETECCION, EXTRACCION DE ENTIDADES Y RELACIONES EN DOCUMENTOS		0,00	0,00	0,00	0,00	0,00	0,00	27.643,08	0,00	0,00	0,00	0,00	27.643,08	27.643,08	
C.Económica: 642 / C.Funcional: IAC - CONTRATOS DE INVESTIGACIÓN		0,00	0,00	0,00	0,00	0,00	0,00	27.643,08	0,00	0,00	0,00	0,00	27.643,08	27.643,08	
03.12.AA - Big Hug: Artificial intelligence for the protection of digital societies. "Retos"		0,00	0,00	0,00	0,00	0,00	0,00	19.727,30	0,00	0,00	0,00	0,00	19.727,30	19.727,30	
C.Económica: 640 / C.Funcional: IBP - PROYECTOS DE INVESTIGACIÓN		0,00	0,00	0,00	0,00	0,00	0,00	19.727,30	0,00	0,00	0,00	0,00	19.727,30	19.727,30	
03.12.AB - Expte nº 2021/AR43U/00001562. Contrato desarrollo derrotero digital inteligente		0,00	0,00	0,00	0,00	0,00	0,00	146,71	0,00	0,00	0,00	0,00	146,71	146,71	
C.Económica: 642 / C.Funcional: IAC - CONTRATOS DE INVESTIGACIÓN		0,00	0,00	0,00	0,00	0,00	0,00	146,71	0,00	0,00	0,00	0,00	146,71	146,71	
03.12.AC - PREDIC I		0,00	0,00	0,00	0,00	1.000,00	1.000,00	61.365,82	0,00	0,00	0,00	0,00	61.365,82	61.365,82	
C.Económica: 640 / C.Funcional: IBP - PROYECTOS DE INVESTIGACIÓN		0,00	0,00	0,00	0,00	1.000,00	1.000,00	61.365,82	0,00	0,00	0,00	0,00	61.365,82	61.365,82	
03.12.AD - Implementación herramienta de Cliente De Derrotero Digital Inteligente de las Co		0,00	0,00	0,00	0,00	0,00	0,00	43.015,36	0,00	0,00	0,00	0,00	43.015,36	43.015,36	
C.Económica: 642 / C.Funcional: IAC - CONTRATOS DE INVESTIGACIÓN		0,00	0,00	0,00	0,00	0,00	0,00	43.015,36	0,00	0,00	0,00	0,00	43.015,36	43.015,36	
03.12.AE - PID2021-122263OB-C21 SENSIBILIDAD DEL CONTENIDO EN LAS COMUNICACIONES		0,00	0,00	0,00	0,00	0,00	0,00	137.979,13	3.044,77	0,00	0,00	0,00	141.023,90	141.023,90	
C.Económica: 640 / C.Funcional: IBP - PROYECTOS DE INVESTIGACIÓN		0,00	0,00	0,00	0,00	0,00	0,00	137.979,13	2.764,50	0,00	0,00	0,00	140.743,63	140.743,63	
C.Económica: 643 / C.Funcional: IBP - PROYECTOS DE INVESTIGACIÓN		0,00	0,00	0,00	0,00	0,00	0,00	0,00	280,27	0,00	0,00	0,00	280,27	280,27	
03.12.AF - PID2021-126339OB-I00 HERRAMIENTAS 3D/4D PARA GENERACION DE GEMELOS D		0,00	0,00	0,00	0,00	0,00	0,00	121.945,27	2.544,26	0,00	0,00	0,00	124.489,53	124.489,53	
C.Económica: 640 / C.Funcional: IBP - PROYECTOS DE INVESTIGACIÓN		0,00	0,00	0,00	0,00	0,00	0,00	121.945,27	2.302,50	0,00	0,00	0,00	124.247,77	124.247,77	
C.Económica: 643 / C.Funcional: IBP - PROYECTOS DE INVESTIGACIÓN		0,00	0,00	0,00	0,00	0,00	0,00	0,00	241,76	0,00	0,00	0,00	241,76	241,76	
03.12.AG - PID2021-127275OB-I00 PLATAFORMA TECNOLOGICA DE RECONOCIMIENTO DE AC		0,00	0,00	0,00	0,00	0,00	0,00	58.993,12	1.171,85	0,00	0,00	0,00	60.164,97	60.164,97	
C.Económica: 640 / C.Funcional: IBP - PROYECTOS DE INVESTIGACIÓN		0,00	0,00	0,00	0,00	0,00	0,00	58.993,12	1.060,50	0,00	0,00	0,00	60.053,62	60.053,62	
C.Económica: 643 / C.Funcional: IBP - PROYECTOS DE INVESTIGACIÓN		0,00	0,00	0,00	0,00	0,00	0,00	0,00	111,35	0,00	0,00	0,00	111,35	111,35	
03.12.AH - TED2021-130145B-I00 MRR.C17.I3 MODERAción de ConTEnidos en redes Sociales		0,00	0,00	0,00	0,00	9.878,78	13.806,29	186.469,75	0,00	0,00	9.433,73	0,00	191.975,97	191.975,97	
C.Económica: 640 / C.Funcional: IBP - PROYECTOS DE INVESTIGACIÓN		0,00	0,00	0,00	0,00	0,00	13.806,29	186.469,75	0,00	0,00	0,00	0,00	172.663,46	172.663,46	

ujaen.es

ANEXO I.3. MODIFICACIONES DE CRÉDITO SEGÚN ESTRUCTURA ORGÁNICA, ECONÓMICA Y FUNCIONAL. EJERCICIO ECONÓMICO 2024

- En euros -

COD.	DESCRIPCIÓN	CTO.INICIAL	Modificaciones											TOTAL	CRÉDITO	Modificación
			Créditos	Suplementos	Ampliaciones	Transferencias de crédito		Incorporaciones	Créditos Gene-	Bajas por Anula-	Redistribuciones	Anticipos		Modificaciones	FINAL	s/ Crédito Inicial
			Extraordinarios	de Crédito	de Crédito	Positivas	Negativas	Remanentes Cto.	rados por Ingresos	ción y Rectificación	de Crédito	de Crédito				
		(1)	(2)	(3)	(4)	(5)	(6)	(7)	(8)	(9)	(10)	(11)		(12) = (2+3+4+5 -6+7+8+9+10+11)	(13) = (1)+(12)	(14) = (12)/(1)
C.Económica: 643 / C.Funcional: IBP - PROYECTOS DE INVESTIGACIÓN		0,00	0,00	0,00	0,00	9.878,78	0,00	0,00	0,00	0,00	9.433,73	0,00		19.312,51	19.312,51	
03.12.AI - TED2021-132120B-I00 MRR.C17.I3 Digitalización 3D de entornos rurales a partir de		0,00	0,00	0,00	0,00	6.343,53	9.480,94	93.911,49	0,00	0,00	6.133,97	0,00		96.908,05	96.908,05	
C.Económica: 640 / C.Funcional: IBP - PROYECTOS DE INVESTIGACIÓN		0,00	0,00	0,00	0,00	1.000,00	8.480,94	93.911,49	0,00	0,00	0,00	0,00		86.430,55	86.430,55	
C.Económica: 643 / C.Funcional: IBP - PROYECTOS DE INVESTIGACIÓN		0,00	0,00	0,00	0,00	5.343,53	1.000,00	0,00	0,00	0,00	6.133,97	0,00		10.477,50	10.477,50	
03.12.AJ - MRR.C17.I3 Evaluación de la toxicidad en medios digitales		0,00	0,00	0,00	0,00	894,37	1.252,12	32.535,80	0,00	0,00	0,00	0,00		32.178,05	32.178,05	
C.Económica: 640 / C.Funcional: IBP - PROYECTOS DE INVESTIGACIÓN		0,00	0,00	0,00	0,00	0,00	1.252,12	32.535,80	0,00	0,00	0,00	0,00		31.283,68	31.283,68	
C.Económica: 643 / C.Funcional: IBP - PROYECTOS DE INVESTIGACIÓN		0,00	0,00	0,00	0,00	894,37	0,00	0,00	0,00	0,00	0,00	0,00		894,37	894,37	
03.12.AK - PRECOM: Detección precoz de comportamientos de riesgo de adicción al juego		0,00	0,00	0,00	0,00	0,00	0,00	16.411,64	0,00	0,00	-16.411,64	0,00		0,00	0,00	
C.Económica: 640 / C.Funcional: IBP - PROYECTOS DE INVESTIGACIÓN		0,00	0,00	0,00	0,00	0,00	0,00	16.411,64	0,00	0,00	-16.411,64	0,00		0,00	0,00	
03.12.AL - Paquete de trabajo: extractor de información para la base de conocimiento		0,00	0,00	0,00	0,00	0,00	0,00	27.758,32	0,00	0,00	80.301,16	0,00		108.059,48	108.059,48	
C.Económica: 642 / C.Funcional: IAC - CONTRATOS DE INVESTIGACIÓN		0,00	0,00	0,00	0,00	0,00	0,00	27.758,32	0,00	0,00	80.301,16	0,00		108.059,48	108.059,48	
03.12.AM - Contrato menor para la realización de un Proceso de automatización de la contra		0,00	0,00	0,00	0,00	79,76	0,00	4.334,99	0,00	0,00	4.165,00	0,00		8.579,75	8.579,75	
C.Económica: 642 / C.Funcional: IAC - CONTRATOS DE INVESTIGACIÓN		0,00	0,00	0,00	0,00	79,76	0,00	4.334,99	0,00	0,00	4.165,00	0,00		8.579,75	8.579,75	
03.12.AN - PID2020-116118GA-I00 Aprendizaje Federado para Preservar la Privacidad de los		0,00	0,00	0,00	0,00	0,00	0,00	16.619,29	0,00	0,00	3.242,53	0,00		19.861,82	19.861,82	
C.Económica: 640 / C.Funcional: IBP - PROYECTOS DE INVESTIGACIÓN		0,00	0,00	0,00	0,00	0,00	0,00	16.619,29	0,00	0,00	1.300,77	0,00		17.920,06	17.920,06	
C.Económica: 643 / C.Funcional: IBP - PROYECTOS DE INVESTIGACIÓN		0,00	0,00	0,00	0,00	0,00	0,00	0,00	0,00	0,00	1.941,76	0,00		1.941,76	1.941,76	
03.12.AO - Asesoría científica para la aplicación de técnicas de procesamiento del lenguaje n		0,00	0,00	0,00	0,00	0,00	0,00	2.000,00	0,00	0,00	19.875,00	0,00		21.875,00	21.875,00	
C.Económica: 642 / C.Funcional: IAC - CONTRATOS DE INVESTIGACIÓN		0,00	0,00	0,00	0,00	0,00	0,00	2.000,00	0,00	0,00	19.875,00	0,00		21.875,00	21.875,00	
03.12.AQ - DIGITALIZACION MULTISENSORIAL, MODELADO 3D Y SIMULACION DEL ESCENARI		0,00	0,00	0,00	0,00	10.012,24	0,00	0,00	0,00	0,00	92.554,61	0,00		102.566,85	102.566,85	
C.Económica: 640 / C.Funcional: IBPN - PROYECTOS DE INVESTIGACIÓN FINANCIADOS POR		0,00	0,00	0,00	0,00	0,00	0,00	0,00	0,00	0,00	82.270,76	0,00		82.270,76	82.270,76	
C.Económica: 643 / C.Funcional: IBPN - PROYECTOS DE INVESTIGACIÓN FINANCIADOS POR		0,00	0,00	0,00	0,00	10.012,24	0,00	0,00	0,00	0,00	10.283,85	0,00		20.296,09	20.296,09	
03.12.AR - PDC2023-145863-I00 MRR C17.I03 Potenciando la salud de personas mayores a tr		0,00	0,00	0,00	0,00	0,00	0,00	0,00	254.150,00	0,00	0,00	0,00		254.150,00	254.150,00	
C.Económica: 640 / C.Funcional: IBPM - PROYECTOS DE INVESTIGACIÓN FINANCIADOS POR		0,00	0,00	0,00	0,00	0,00	0,00	0,00	230.000,00	0,00	0,00	0,00		230.000,00	230.000,00	
C.Económica: 643 / C.Funcional: IBPM - PROYECTOS DE INVESTIGACIÓN FINANCIADOS POR		0,00	0,00	0,00	0,00	0,00	0,00	0,00	24.150,00	0,00	0,00	0,00		24.150,00	24.150,00	
03.12.AS - Curso de Formación para la Edición de Revista Científica y Organización de Congre		0,00	0,00	0,00	0,00	0,00	0,00	0,00	0,00	0,00	2.700,00	0,00		2.700,00	2.700,00	
C.Económica: 2 / C.Funcional: EPE - FORMACION CONTINUA ESPECIFICA		0,00	0,00	0,00	0,00	0,00	0,00	0,00	0,00	0,00	2.700,00	0,00		2.700,00	2.700,00	
03.13 - CENTRO DE ESTUDIOS AVANZADOS EN LENGUAS MODERNAS		200.000,00	0,00	0,00	0,00	4.046,19	37.568,86	0,00	27.584,81	0,00	561,18	0,00		-5.376,68	194.623,32	-2,69%
C.Económica: 2 / C.Funcional: A - ACTIVIDADES COMPLEMENTARIAS		200.000,00	0,00	0,00	0,00	4.046,19	37.568,86	0,00	27.584,81	0,00	561,18	0,00		-5.376,68	194.623,32	-2,69%
03.13.AA - DIPLOMA DE POSTGRADO "LANGUAGE TEST DESIGN AND VALIDATION"		0,00	0,00	0,00	0,00	0,00	0,00	0,00	0,00	0,00	11.563,74	0,00		11.563,74	11.563,74	
C.Económica: 2 / C.Funcional: EPP - TITULOS PROPIOS DE POSTGRADO		0,00	0,00	0,00	0,00	0,00	0,00	0,00	0,00	0,00	11.563,74	0,00		11.563,74	11.563,74	
03.13.AC - Programas específicos de español para universidades extranjeras		0,00	0,00	0,00	0,00	0,00	0,00	4.469,40	0,00	0,00	0,00	0,00		4.469,40	4.469,40	
C.Económica: 2 / C.Funcional: A - ACTIVIDADES COMPLEMENTARIAS		0,00	0,00	0,00	0,00	0,00	0,00	4.469,40	0,00	0,00	0,00	0,00		4.469,40	4.469,40	
03.13.AD - Diploma de Postgrado en Language Test Design and Validation		0,00	0,00	0,00	0,00	0,00	1.646,19	455,72	0,00	0,00	3.200,00	0,00		2.009,53	2.009,53	
C.Económica: 2 / C.Funcional: EPP - TITULOS PROPIOS DE POSTGRADO		0,00	0,00	0,00	0,00	0,00	1.646,19	455,72	0,00	0,00	3.200,00	0,00		2.009,53	2.009,53	
03.14.AA - Aplicando la economía circular en el desarrollo de nuevos conglomerantes hidraú		0,00	0,00	0,00	0,00	0,00	0,00	24.524,78	0,00	0,00	5.481,00	0,00		30.005,78	30.005,78	
C.Económica: 640 / C.Funcional: IBP - PROYECTOS DE INVESTIGACIÓN		0,00	0,00	0,00	0,00	0,00	0,00	24.524,78	0,00	0,00	0,00	0,00		24.524,78	24.524,78	
C.Económica: 643 / C.Funcional: IBP - PROYECTOS DE INVESTIGACIÓN		0,00	0,00	0,00	0,00	0,00	0,00	0,00	0,00	0,00	5.481,00	0,00		5.481,00	5.481,00	
03.14.AB - Producción de biocompuestos y bioenergía a partir de la fracción de hemicelulosa		0,00	0,00	0,00	0,00	1.000,00	1.000,00	44.693,82	0,00	0,00	9.135,00	0,00		53.828,82	53.828,82	
C.Económica: 640 / C.Funcional: IBP - PROYECTOS DE INVESTIGACIÓN		0,00	0,00	0,00	0,00	1.000,00	1.000,00	44.693,82	0,00	0,00	0,00	0,00		44.693,82	44.693,82	
C.Económica: 643 / C.Funcional: IBP - PROYECTOS DE INVESTIGACIÓN		0,00	0,00	0,00	0,00	0,00	0,00	0,00	0,00	0,00	9.135,00	0,00		9.135,00	9.135,00	
03.15 - CENTRO DE ESTUDIOS DE POSTGRADO		600.000,00	0,00	0,00	4.803,16	67.719,28	578.577,84	0,00	0,00	0,00	0,00	0,00		-506.055,40	93.944,60	-84,34%
C.Económica: 2 / C.Funcional: EMO - ENSEÑANZA MASTER OFICIAL		585.000,00	0,00	0,00	0,00	60.969,28	577.510,00	0,00	0,00	0,00	0,00	0,00		-516.540,72	68.459,28	-88,30%
C.Económica: 48 / C.Funcional: EMO - ENSEÑANZA MASTER OFICIAL		15.000,00	0,00	0,00	4.803,16	6.750,00	1.067,84	0,00	0,00	0,00	0,00	0,00		10.485,32	25.485,32	69,90%
03.15.01 - MÁSTER EN OLIVAR, ACEITE DE OLIVA Y SALUD		0,00	0,00	0,00	0,00	10.926,75	250,00	0,00	0,00	0,00	-1.500,00	0,00		9.176,75	9.176,75	
C.Económica: 2 / C.Funcional: EMO1 - MÁSTER OFICIAL: PERSONAL AJENO UJA		0,00	0,00	0,00	0,00	9.060,00	250,00	0,00	0,00	0,00	-1.500,00	0,00		7.310,00	7.310,00	
C.Económica: 2 / C.Funcional: EMO2 - MÁSTER OFICIAL: OTROS GASTOS		0,00	0,00	0,00	0,00	1.866,75	0,00	0,00	0,00	0,00	0,00	0,00		1.866,75	1.866,75	
03.15.03 - MÁSTER EN SEGURIDAD DE LOS ALIMENTOS		0,00	0,00	0,00	0,00	7.421,14	316,14	0,00	0,00	0,00	0,00	0,00		7.105,00	7.105,00	
C.Económica: 2 / C.Funcional: EMO1 - MÁSTER OFICIAL: PERSONAL AJENO UJA		0,00	0,00	0,00	0,00	3.356,14	0,00	0,00	0,00	0,00	0,00	0,00		3.356,14	3.356,14	
C.Económica: 2 / C.Funcional: EMO2 - MÁSTER OFICIAL: OTROS GASTOS		0,00	0,00	0,00	0,00	4.065,00	316,14	0,00	0,00	0,00	0,00	0,00		3.748,86	3.748,86	
03.15.04 - MÁSTER EN BIOTECNOLOGÍA Y BIOMEDICINA		0,00	0,00	0,00	0,00	10.304,97	482,34	0,00	0,00	0,00	0,00	0,00		9.822,63	9.822,63	
C.Económica: 2 / C.Funcional: EMO1 - MÁSTER OFICIAL: PERSONAL AJENO UJA		0,00	0,00	0,00	0,00	5.228,87	182,34	0,00	0,00	0,00	0,00	0,00		5.046,53	5.046,53	
C.Económica: 2 / C.Funcional: EMO2 - MÁSTER OFICIAL: OTROS GASTOS		0,00	0,00	0,00	0,00	5.076,10	300,00	0,00	0,00	0,00	0,00	0,00		4.776,10	4.776,10	
03.15.07 - MÁSTER EN MARKETING Y COMPORTAMIENTO DE CONSUMIDOR		0,00	0,00	0,00	0,00	750,00	0,00	0,00	0,00	0,00	0,00	0,00		750,00	750,00	
C.Económica: 2 / C.Funcional: EMO2 - MÁSTER OFICIAL: OTROS GASTOS		0,00	0,00	0,00	0,00	750,00	0,00	0,00	0,00	0,00	0,00	0,00		750,00	750,00	
03.15.08 - MÁSTER EN DEPENDENCIA E IGUALDAD EN LA AUTONOMÍA PERSONAL		0,00	0,00	0,00	0,00	15.890,05	490,05	0,00	0,00	0,00	0,00	0,00		15.400,00	15.400,00	
C.Económica: 2 / C.Funcional: EMO1 - MÁSTER OFICIAL: PERSONAL AJENO UJA		0,00	0,00	0,00	0,00	12.700,00	0,00	0,00	0,00	0,00	0,00	0,00		12.700,00	12.700,00	
C.Económica: 2 / C.Funcional: EMO2 - MÁSTER OFICIAL: OTROS GASTOS		0,00	0,00	0,00	0,00	2.700,00	490,05	0,00	0,00	0,00	0,00	0,00		2.209,95	2.209,95	
C.Económica: 60 / C.Funcional: EMO2 - MÁSTER OFICIAL: OTROS GASTOS		0,00	0,00	0,00	0,00	490,05	0,00	0,00	0,00	0,00	0,00	0,00		490,05	490,05	
03.15.10 - MÁSTER EN INVESTIGACIÓN Y DOCENCIA EN CIENCIAS DE ACTIVIDAD FÍSICA Y SALU		0,00	0,00	0,00	0,00	12.900,00	2.000,00	0,00	0,00	0,00	0,00	0,00		10.900,00	10.900,00	
C.Económica: 2 / C.Funcional: EMO1 - MÁSTER OFICIAL: PERSONAL AJENO UJA		0,00	0,00	0,00	0,00	7.400,00	0,00	0,00	0,00	0,00	0,00	0,00		7.400,00	7.400,00	
C.Económica: 2 / C.Funcional: EMO2 - MÁSTER OFICIAL: OTROS GASTOS		0,00	0,00	0,00	0,00	5.500,00	2.000,00	0,00	0,00	0,00	0,00	0,00		3.500,00	3.500,00	
03.15.11 - MÁSTER EN GERONTOLOGÍA SOCIAL, LONGEVIDAD, SALUD Y CALIDAD		0,00	0,00	0,00	0,00	6.602,00	1.352,00	0,00	0,00	0,00	0,00	0,00		5.250,00	5.250,00	
C.Económica: 2 / C.Funcional: EMO1 - MÁSTER OFICIAL: PERSONAL AJENO UJA		0,00	0,00	0,00	0,00	4.980,00	372,00	0,00	0,00	0,00	0,00	0,00		4.608,00	4.608,00	
C.Económica: 2 / C.Funcional: EMO2 - MÁSTER OFICIAL: OTROS GASTOS		0,00	0,00	0,00	0,00	1.622,00	980,00	0,00	0,00	0,00	0,00	0,00		642,00	642,00	
03.15.12 - MÁSTER EN INVESTIGACIÓN E INNOVACIÓN EN SALUD, CUIDADOS Y CALIDAD DE V		0,00	0,00	0,00	0,00	5.406,19	975,27	0,00	0,00	0,00	-500,00	0,00		3.930,92	3.930,92	

ANEXO I.3. MODIFICACIONES DE CRÉDITO SEGÚN ESTRUCTURA ORGÁNICA, ECONÓMICA Y FUNCIONAL. EJERCICIO ECONÓMICO 2024

- En euros -

COD.	DESCRIPCIÓN	CTO.INICIAL	Modificaciones										TOTAL Modificaciones	CRÉDITO FINAL	Modificación s/ Crédito Inicial
			Créditos Extraordinarios	Suplementos de Crédito	Ampliaciones de Crédito	Transferencias de crédito		Incorporaciones Remanentes Cto.	Créditos Gene-rados por Ingresos	Bajas por Anula-ción y Rectificación	Redistribuciones de Crédito	Anticipos de Crédito			
						Positivas	Negativas								
		(1)	(2)	(3)	(4)	(5)	(6)	(7)	(8)	(9)	(10)	(11)	(12) = (2+3+4+5 -6+7+8+9+10+11)	(13) = (1)+(12)	(14) = (12)/(1)
C.Económica: 2 / C.Funcional: EMO1 - MÁSTER OFICIAL: PERSONAL AJENO UJA		0,00	0,00	0,00	0,00	4.329,51	0,00	0,00	0,00	0,00	-500,00	0,00	3.829,51	3.829,51	
C.Económica: 2 / C.Funcional: EMO2 - MÁSTER OFICIAL: OTROS GASTOS		0,00	0,00	0,00	0,00	1.076,68	975,27	0,00	0,00	0,00	0,00	0,00	101,41	101,41	
03.15.19 - MÁSTER EN ECONOMIA Y DESARROLLO REGIONAL		0,00	0,00	0,00	0,00	5.600,00	500,00	0,00	0,00	0,00	0,00	0,00	5.100,00	5.100,00	
C.Económica: 2 / C.Funcional: EMO1 - MÁSTER OFICIAL: PERSONAL AJENO UJA		0,00	0,00	0,00	0,00	4.800,00	250,00	0,00	0,00	0,00	0,00	0,00	4.550,00	4.550,00	
C.Económica: 2 / C.Funcional: EMO2 - MÁSTER OFICIAL: OTROS GASTOS		0,00	0,00	0,00	0,00	800,00	250,00	0,00	0,00	0,00	0,00	0,00	550,00	550,00	
03.15.20 - MÁSTER EN ENERGÍAS RENOVABLES		0,00	0,00	0,00	0,00	1.700,00	0,00	0,00	0,00	0,00	0,00	0,00	1.700,00	1.700,00	
C.Económica: 2 / C.Funcional: EMO2 - MÁSTER OFICIAL: OTROS GASTOS		0,00	0,00	0,00	0,00	1.700,00	0,00	0,00	0,00	0,00	0,00	0,00	1.700,00	1.700,00	
03.15.22 - MÁSTER DE SECUNDARIA		0,00	0,00	0,00	0,00	104.600,00	1.800,00	0,00	0,00	0,00	13.000,00	0,00	115.800,00	115.800,00	
C.Económica: 2 / C.Funcional: EMO1 - MÁSTER OFICIAL: PERSONAL AJENO UJA		0,00	0,00	0,00	0,00	102.700,00	0,00	0,00	0,00	0,00	13.000,00	0,00	115.700,00	115.700,00	
C.Económica: 2 / C.Funcional: EMO2 - MÁSTER OFICIAL: OTROS GASTOS		0,00	0,00	0,00	0,00	1.900,00	1.800,00	0,00	0,00	0,00	0,00	0,00	100,00	100,00	
03.15.23 - MÁSTER EN PREVENCIÓN DE RIESGOS LABORALES		0,00	0,00	0,00	0,00	28.930,71	1.199,99	0,00	0,00	0,00	0,00	0,00	27.730,72	27.730,72	
C.Económica: 2 / C.Funcional: EMO1 - MÁSTER OFICIAL: PERSONAL AJENO UJA		0,00	0,00	0,00	0,00	27.430,71	0,00	0,00	0,00	0,00	0,00	0,00	27.430,71	27.430,71	
C.Económica: 2 / C.Funcional: EMO2 - MÁSTER OFICIAL: OTROS GASTOS		0,00	0,00	0,00	0,00	1.500,00	1.199,99	0,00	0,00	0,00	0,00	0,00	300,01	300,01	
03.15.24 - MÁSTER EN ADMINISTRACIÓN DE EMPRESAS		0,00	0,00	0,00	0,00	13.725,80	250,00	0,00	0,00	0,00	0,00	0,00	13.475,80	13.475,80	
C.Económica: 2 / C.Funcional: EMO1 - MÁSTER OFICIAL: PERSONAL AJENO UJA		0,00	0,00	0,00	0,00	11.510,00	250,00	0,00	0,00	0,00	0,00	0,00	11.260,00	11.260,00	
C.Económica: 2 / C.Funcional: EMO2 - MÁSTER OFICIAL: OTROS GASTOS		0,00	0,00	0,00	0,00	2.215,80	0,00	0,00	0,00	0,00	0,00	0,00	2.215,80	2.215,80	
03.15.25 - MÁSTER EN INGENIERÍA DEL TRANSPORTE TERRESTRE Y LOGÍSTICA		0,00	0,00	0,00	0,00	11.780,00	0,00	0,00	0,00	0,00	0,00	0,00	11.780,00	11.780,00	
C.Económica: 2 / C.Funcional: EMO1 - MÁSTER OFICIAL: PERSONAL AJENO UJA		0,00	0,00	0,00	0,00	9.680,00	0,00	0,00	0,00	0,00	0,00	0,00	9.680,00	9.680,00	
C.Económica: 2 / C.Funcional: EMO2 - MÁSTER OFICIAL: OTROS GASTOS		0,00	0,00	0,00	0,00	2.100,00	0,00	0,00	0,00	0,00	0,00	0,00	2.100,00	2.100,00	
03.15.26 - MÁSTER EN INVESTIGACIÓN EN ARTES, MÚSICA Y EDUCACIÓN ESTÉTICA		0,00	0,00	0,00	0,00	21.166,00	2.750,00	0,00	0,00	0,00	0,00	0,00	18.416,00	18.416,00	
C.Económica: 2 / C.Funcional: EMO1 - MÁSTER OFICIAL: PERSONAL AJENO UJA		0,00	0,00	0,00	0,00	19.300,00	2.750,00	0,00	0,00	0,00	0,00	0,00	16.550,00	16.550,00	
C.Económica: 2 / C.Funcional: EMO2 - MÁSTER OFICIAL: OTROS GASTOS		0,00	0,00	0,00	0,00	1.866,00	0,00	0,00	0,00	0,00	0,00	0,00	1.866,00	1.866,00	
03.15.28 - MÁSTER EN ESTUDIOS AVANZADOS EN PATRIMONIO CULTURAL:. HISTORIA, ARTE		0,00	0,00	0,00	0,00	9.079,54	67,61	0,00	0,00	0,00	0,00	0,00	9.011,93	9.011,93	
C.Económica: 2 / C.Funcional: EMO1 - MÁSTER OFICIAL: PERSONAL AJENO UJA		0,00	0,00	0,00	0,00	7.200,00	67,61	0,00	0,00	0,00	0,00	0,00	7.132,39	7.132,39	
C.Económica: 2 / C.Funcional: EMO2 - MÁSTER OFICIAL: OTROS GASTOS		0,00	0,00	0,00	0,00	1.879,54	0,00	0,00	0,00	0,00	0,00	0,00	1.879,54	1.879,54	
03.15.31 - MÁSTER EN ENFERMERÍA DE CUIDADOS CRÍTICOS, URGENCIAS Y EMERGENCIAS		0,00	0,00	0,00	0,00	25.844,82	6.852,32	0,00	0,00	0,00	0,00	0,00	18.992,50	18.992,50	
C.Económica: 2 / C.Funcional: EMO1 - MÁSTER OFICIAL: PERSONAL AJENO UJA		0,00	0,00	0,00	0,00	13.797,84	250,00	0,00	0,00	0,00	0,00	0,00	13.547,84	13.547,84	
C.Económica: 2 / C.Funcional: EMO2 - MÁSTER OFICIAL: OTROS GASTOS		0,00	0,00	0,00	0,00	6.889,02	5.726,14	0,00	0,00	0,00	0,00	0,00	1.162,88	1.162,88	
C.Económica: 60 / C.Funcional: EMO2 - MÁSTER OFICIAL: OTROS GASTOS		0,00	0,00	0,00	0,00	5.157,96	876,18	0,00	0,00	0,00	0,00	0,00	4.281,78	4.281,78	
03.15.32 - MÁSTER EN JUSTICIA PENAL Y SISTEMA PENITENCIARIO		0,00	0,00	0,00	0,00	7.138,20	738,20	0,00	0,00	0,00	0,00	0,00	6.400,00	6.400,00	
C.Económica: 2 / C.Funcional: EMO1 - MÁSTER OFICIAL: PERSONAL AJENO UJA		0,00	0,00	0,00	0,00	5.638,20	0,00	0,00	0,00	0,00	0,00	0,00	5.638,20	5.638,20	
C.Económica: 2 / C.Funcional: EMO2 - MÁSTER OFICIAL: OTROS GASTOS		0,00	0,00	0,00	0,00	1.500,00	738,20	0,00	0,00	0,00	0,00	0,00	761,80	761,80	
03.15.34 - MÁSTER EN ABOGACÍA Y PROCURA		0,00	0,00	0,00	0,00	27.958,00	1.000,00	0,00	0,00	0,00	0,00	0,00	26.958,00	26.958,00	
C.Económica: 2 / C.Funcional: EMO1 - MÁSTER OFICIAL: PERSONAL AJENO UJA		0,00	0,00	0,00	0,00	26.958,00	0,00	0,00	0,00	0,00	0,00	0,00	26.958,00	26.958,00	
C.Económica: 2 / C.Funcional: EMO2 - MÁSTER OFICIAL: OTROS GASTOS		0,00	0,00	0,00	0,00	1.000,00	1.000,00	0,00	0,00	0,00	0,00	0,00	0,00	0,00	
03.15.36 - MÁSTER EN PSICOLOGÍA GENERAL SANITARIA		0,00	0,00	0,00	0,00	9.050,00	300,00	0,00	0,00	0,00	0,00	0,00	8.750,00	8.750,00	
C.Económica: 2 / C.Funcional: EMO1 - MÁSTER OFICIAL: PERSONAL AJENO UJA		0,00	0,00	0,00	0,00	8.050,00	0,00	0,00	0,00	0,00	0,00	0,00	8.050,00	8.050,00	
C.Económica: 2 / C.Funcional: EMO2 - MÁSTER OFICIAL: OTROS GASTOS		0,00	0,00	0,00	0,00	1.000,00	300,00	0,00	0,00	0,00	0,00	0,00	700,00	700,00	
03.15.37 - MÁSTER EN LENGUA ESPAÑOLA Y LITERATURA: INVESTIGACIÓNY APLICACIONES P		0,00	0,00	0,00	0,00	18.771,80	1.221,80	0,00	0,00	0,00	0,00	0,00	17.550,00	17.550,00	
C.Económica: 2 / C.Funcional: EMO1 - MÁSTER OFICIAL: PERSONAL AJENO UJA		0,00	0,00	0,00	0,00	17.271,80	0,00	0,00	0,00	0,00	0,00	0,00	17.271,80	17.271,80	
C.Económica: 2 / C.Funcional: EMO2 - MÁSTER OFICIAL: OTROS GASTOS		0,00	0,00	0,00	0,00	1.500,00	1.221,80	0,00	0,00	0,00	0,00	0,00	278,20	278,20	
03.15.38 - MÁSTER EN ONLINE EN ENGLISH STUDIES (OMiES) / ESTUDIOS INGLESES		0,00	0,00	0,00	0,00	28.815,00	1.500,00	0,00	0,00	0,00	-1.500,00	0,00	25.815,00	25.815,00	
C.Económica: 2 / C.Funcional: EMO1 - MÁSTER OFICIAL: PERSONAL AJENO UJA		0,00	0,00	0,00	0,00	28.275,00	1.250,00	0,00	0,00	0,00	-1.500,00	0,00	25.525,00	25.525,00	
C.Económica: 2 / C.Funcional: EMO2 - MÁSTER OFICIAL: OTROS GASTOS		0,00	0,00	0,00	0,00	540,00	250,00	0,00	0,00	0,00	0,00	0,00	290,00	290,00	
03.15.40 - MÁSTER EN INTERVENCIÓN ASISTIDA CON ANIMALES (INTERUNIVERSITARIO CON		0,00	0,00	0,00	0,00	11.985,00	135,00	0,00	0,00	0,00	0,00	0,00	11.850,00	11.850,00	
C.Económica: 2 / C.Funcional: EMO1 - MÁSTER OFICIAL: PERSONAL AJENO UJA		0,00	0,00	0,00	0,00	9.535,00	50,00	0,00	0,00	0,00	0,00	0,00	9.485,00	9.485,00	
C.Económica: 2 / C.Funcional: EMO2 - MÁSTER OFICIAL: OTROS GASTOS		0,00	0,00	0,00	0,00	2.450,00	85,00	0,00	0,00	0,00	0,00	0,00	2.365,00	2.365,00	
03.15.41 - MÁSTER EN PSICOLOGÍA POSITIVA		0,00	0,00	0,00	0,00	13.795,00	0,00	0,00	0,00	0,00	0,00	0,00	13.795,00	13.795,00	
C.Económica: 2 / C.Funcional: EMO1 - MÁSTER OFICIAL: PERSONAL AJENO UJA		0,00	0,00	0,00	0,00	12.135,00	0,00	0,00	0,00	0,00	0,00	0,00	12.135,00	12.135,00	
C.Económica: 2 / C.Funcional: EMO2 - MÁSTER OFICIAL: OTROS GASTOS		0,00	0,00	0,00	0,00	1.660,00	0,00	0,00	0,00	0,00	0,00	0,00	1.660,00	1.660,00	
03.15.42 - MASTER EN PLANIFICACION Y GESTION SOSTENIBLE DEL TURISMO (INTERUNIVERS		0,00	0,00	0,00	0,00	8.800,00	250,00	0,00	0,00	0,00	-1.000,00	0,00	7.550,00	7.550,00	
C.Económica: 2 / C.Funcional: EMO1 - MÁSTER OFICIAL: PERSONAL AJENO UJA		0,00	0,00	0,00	0,00	7.800,00	250,00	0,00	0,00	0,00	-1.000,00	0,00	6.550,00	6.550,00	
C.Económica: 2 / C.Funcional: EMO2 - MÁSTER OFICIAL: OTROS GASTOS		0,00	0,00	0,00	0,00	1.000,00	0,00	0,00	0,00	0,00	0,00	0,00	1.000,00	1.000,00	
03.15.44 - MÁSTER EN INGENIERÍA DE LOS MATERIALES Y CONSTRUCCIÓN SOSTENIBLE		0,00	0,00	0,00	0,00	19.300,00	0,00	0,00	0,00	0,00	0,00	0,00	19.300,00	19.300,00	
C.Económica: 2 / C.Funcional: EMO1 - MÁSTER OFICIAL: PERSONAL AJENO UJA		0,00	0,00	0,00	0,00	17.800,00	0,00	0,00	0,00	0,00	0,00	0,00	17.800,00	17.800,00	
C.Económica: 2 / C.Funcional: EMO2 - MÁSTER OFICIAL: OTROS GASTOS		0,00	0,00	0,00	0,00	1.500,00	0,00	0,00	0,00	0,00	0,00	0,00	1.500,00	1.500,00	
03.15.45 - MÁSTER EN ANÁLISIS CRÍTICO EN LAS DESIGUALDADES DE GÉNERO E INTERVENCIC		0,00	0,00	0,00	0,00	11.375,00	750,00	0,00	0,00	0,00	0,00	0,00	10.625,00	10.625,00	
C.Económica: 2 / C.Funcional: EMO1 - MÁSTER OFICIAL: PERSONAL AJENO UJA		0,00	0,00	0,00	0,00	10.500,00	750,00	0,00	0,00	0,00	0,00	0,00	9.750,00	9.750,00	
C.Económica: 2 / C.Funcional: EMO2 - MÁSTER OFICIAL: OTROS GASTOS		0,00	0,00	0,00	0,00	875,00	0,00	0,00	0,00	0,00	0,00	0,00	875,00	875,00	
03.15.46 - MÁSTER UNIVERSITARIO EN ANÁLISIS HISTÓRICO DEL MUNDO ACTUAL (INTERUNI		0,00	0,00	0,00	0,00	2.750,00	500,00	0,00	0,00	0,00	-1.000,00	0,00	1.250,00	1.250,00	
C.Económica: 2 / C.Funcional: EMO1 - MÁSTER OFICIAL: PERSONAL AJENO UJA		0,00	0,00	0,00	0,00	2.000,00	0,00	0,00	0,00	0,00	-1.000,00	0,00	1.000,00	1.000,00	
C.Económica: 2 / C.Funcional: EMO2 - MÁSTER OFICIAL: OTROS GASTOS		0,00	0,00	0,00	0,00	750,00	500,00	0,00	0,00	0,00	0,00	0,00	250,00	250,00	
03.15.47 - MÁSTER UNIVERSITARIO EN ANÁLISIS, CONSERVACIÓN Y RESTAURACIÓN DE HÁBIT		0,00	0,00	0,00	0,00	2.750,00	250,00	0,00	0,00	0,00	0,00	0,00	2.500,00	2.500,00	
C.Económica: 2 / C.Funcional: EMO1 - MÁSTER OFICIAL: PERSONAL AJENO UJA		0,00	0,00	0,00	0,00	750,00	0,00	0,00	0,00	0,00	0,00	0,00	750,00	750,00	
C.Económica: 2 / C.Funcional: EMO2 - MÁSTER OFICIAL: OTROS GASTOS		0,00	0,00	0,00	0,00	2.000,00	250,00	0,00	0,00	0,00	0,00	0,00	1.750,00	1.750,00	

ujaen.es

ANEXO I.3. MODIFICACIONES DE CRÉDITO SEGÚN ESTRUCTURA ORGÁNICA, ECONÓMICA Y FUNCIONAL. EJERCICIO ECONÓMICO 2024

- En euros -

COD.	DESCRIPCIÓN	CTO.INICIAL	Modificaciones										TOTAL	CRÉDITO	Modificación
			Créditos Extraordinarios	Suplementos de Crédito	Ampliaciones de Crédito	Transferencias de crédito		Incorporaciones Remanentes Cto.	Créditos Gene-rados por Ingresos	Bajas por Anula-ción y Rectificación	Redistribuciones de Crédito	Anticipos de Crédito	Modificaciones	FINAL	s/ Crédito Inicial
						Positivas	Negativas								
		(1)	(2)	(3)	(4)	(5)	(6)	(7)	(8)	(9)	(10)	(11)	(12) = (2+3+4+5 -6+7+8+9+10+11)	(13) = (1)+(12)	(14) = (12)/(1)
03.15.48 - MÁSTER UNIVERSITARIO EN DERECHO PÚBLICO Y DE LA ADMINISTRACIÓN PÚBLIC		0,00	0,00	0,00	0,00	1.534,00	500,00	0,00	0,00	0,00	-1.000,00	0,00	34,00	34,00	
C.Económica: 2 / C.Funcional: EMO1 - MÁSTER OFICIAL: PERSONAL AJENO UJA		0,00	0,00	0,00	0,00	1.200,00	200,00	0,00	0,00	0,00	-1.000,00	0,00	0,00	0,00	
C.Económica: 2 / C.Funcional: EMO2 - MÁSTER OFICIAL: OTROS GASTOS		0,00	0,00	0,00	0,00	334,00	300,00	0,00	0,00	0,00	0,00	0,00	34,00	34,00	
03.15.49 - MÁSTER UNIVERSITARIO EN DIRECCIÓN, GESTIÓN Y EMPRENDIMIENTO EN CENTR		0,00	0,00	0,00	0,00	16.471,00	1.446,00	0,00	0,00	0,00	-1.000,00	0,00	14.025,00	14.025,00	
C.Económica: 2 / C.Funcional: EMO1 - MÁSTER OFICIAL: PERSONAL AJENO UJA		0,00	0,00	0,00	0,00	14.971,00	750,00	0,00	0,00	0,00	-1.000,00	0,00	13.221,00	13.221,00	
C.Económica: 2 / C.Funcional: EMO2 - MÁSTER OFICIAL: OTROS GASTOS		0,00	0,00	0,00	0,00	1.500,00	696,00	0,00	0,00	0,00	0,00	0,00	804,00	804,00	
03.15.60 - MÁSTER UNIVERSITARIO EN INGENIERÍA MECATRÓNICA		0,00	0,00	0,00	0,00	8.800,00	0,00	0,00	0,00	0,00	0,00	0,00	8.800,00	8.800,00	
C.Económica: 2 / C.Funcional: EMO1 - MÁSTER OFICIAL: PERSONAL AJENO UJA		0,00	0,00	0,00	0,00	7.800,00	0,00	0,00	0,00	0,00	0,00	0,00	7.800,00	7.800,00	
C.Económica: 2 / C.Funcional: EMO2 - MÁSTER OFICIAL: OTROS GASTOS		0,00	0,00	0,00	0,00	1.000,00	0,00	0,00	0,00	0,00	0,00	0,00	1.000,00	1.000,00	
03.15.61 - MÁSTER UNIVERSITARIO EN SEGURIDAD INFORMÁTICA		0,00	0,00	0,00	0,00	7.600,00	0,00	0,00	0,00	0,00	0,00	0,00	7.600,00	7.600,00	
C.Económica: 2 / C.Funcional: EMO1 - MÁSTER OFICIAL: PERSONAL AJENO UJA		0,00	0,00	0,00	0,00	6.600,00	0,00	0,00	0,00	0,00	0,00	0,00	6.600,00	6.600,00	
C.Económica: 2 / C.Funcional: EMO2 - MÁSTER OFICIAL: OTROS GASTOS		0,00	0,00	0,00	0,00	1.000,00	0,00	0,00	0,00	0,00	0,00	0,00	1.000,00	1.000,00	
03.15.62 - MASTER UNIVERSITARIO EN INDUSTRIA CONECTADA		0,00	0,00	0,00	0,00	14.350,00	1.400,00	0,00	0,00	0,00	0,00	0,00	12.950,00	12.950,00	
C.Económica: 2 / C.Funcional: EMO1 - MÁSTER OFICIAL: PERSONAL AJENO UJA		0,00	0,00	0,00	0,00	12.150,00	700,00	0,00	0,00	0,00	0,00	0,00	11.450,00	11.450,00	
C.Económica: 2 / C.Funcional: EMO2 - MÁSTER OFICIAL: OTROS GASTOS		0,00	0,00	0,00	0,00	2.200,00	700,00	0,00	0,00	0,00	0,00	0,00	1.500,00	1.500,00	
03.15.63 - MASTER UNIVERSITARIO EN ENSEÑANZA BILINGÜE Y AICLE		0,00	0,00	0,00	0,00	40.574,91	1.250,00	0,00	0,00	0,00	-2.500,00	0,00	36.824,91	36.824,91	
C.Económica: 2 / C.Funcional: EMO1 - MÁSTER OFICIAL: PERSONAL AJENO UJA		0,00	0,00	0,00	0,00	40.200,00	1.250,00	0,00	0,00	0,00	-2.500,00	0,00	36.450,00	36.450,00	
C.Económica: 2 / C.Funcional: EMO2 - MÁSTER OFICIAL: OTROS GASTOS		0,00	0,00	0,00	0,00	374,91	0,00	0,00	0,00	0,00	0,00	0,00	374,91	374,91	
03.15.64 - MASTER UNIVERSITARIO GEOMATICA Y GEOINFORMACION		0,00	0,00	0,00	0,00	11.200,00	1.000,00	0,00	0,00	0,00	-3.000,00	0,00	7.200,00	7.200,00	
C.Económica: 2 / C.Funcional: EMO1 - MÁSTER OFICIAL: PERSONAL AJENO UJA		0,00	0,00	0,00	0,00	9.700,00	1.000,00	0,00	0,00	0,00	-3.000,00	0,00	5.700,00	5.700,00	
C.Económica: 2 / C.Funcional: EMO2 - MÁSTER OFICIAL: OTROS GASTOS		0,00	0,00	0,00	0,00	1.500,00	0,00	0,00	0,00	0,00	0,00	0,00	1.500,00	1.500,00	
03.15.65 - MASTER EN INGENIERIA GEODESICA Y GEOFISICA APLICADA		0,00	0,00	0,00	0,00	10.391,79	2.891,79	0,00	0,00	0,00	0,00	0,00	7.500,00	7.500,00	
C.Económica: 2 / C.Funcional: EMO1 - MÁSTER OFICIAL: PERSONAL AJENO UJA		0,00	0,00	0,00	0,00	9.000,00	2.500,00	0,00	0,00	0,00	0,00	0,00	6.500,00	6.500,00	
C.Económica: 2 / C.Funcional: EMO2 - MÁSTER OFICIAL: OTROS GASTOS		0,00	0,00	0,00	0,00	1.000,00	391,79	0,00	0,00	0,00	0,00	0,00	608,21	608,21	
C.Económica: 60 / C.Funcional: EMO2 - MÁSTER OFICIAL: OTROS GASTOS		0,00	0,00	0,00	0,00	391,79	0,00	0,00	0,00	0,00	0,00	0,00	391,79	391,79	
03.15.AA - MASTER EN ARQUEOLOGIA DE LOS PAISAJES CULTURALES		0,00	0,00	0,00	0,00	6.543,98	1.043,98	0,00	0,00	0,00	0,00	0,00	5.500,00	5.500,00	
C.Económica: 2 / C.Funcional: EMO1 - MÁSTER OFICIAL: PERSONAL AJENO UJA		0,00	0,00	0,00	0,00	5.043,98	0,00	0,00	0,00	0,00	0,00	0,00	5.043,98	5.043,98	
C.Económica: 2 / C.Funcional: EMO2 - MÁSTER OFICIAL: OTROS GASTOS		0,00	0,00	0,00	0,00	1.500,00	1.043,98	0,00	0,00	0,00	0,00	0,00	456,02	456,02	
03.15.AB - MASTER EN INGENIERIA DE LOS SISTEMAS FOTOVOLTAICOS		0,00	0,00	0,00	0,00	8.400,00	750,00	0,00	0,00	0,00	0,00	0,00	7.650,00	7.650,00	
C.Económica: 2 / C.Funcional: EMO1 - MÁSTER OFICIAL: PERSONAL AJENO UJA		0,00	0,00	0,00	0,00	6.900,00	750,00	0,00	0,00	0,00	0,00	0,00	6.150,00	6.150,00	
C.Económica: 2 / C.Funcional: EMO2 - MÁSTER OFICIAL: OTROS GASTOS		0,00	0,00	0,00	0,00	1.500,00	0,00	0,00	0,00	0,00	0,00	0,00	1.500,00	1.500,00	
03.15.AC - Máster Universitario en Conocimiento, Gestión y Difusión del Patrimonio Artístico		0,00	0,00	0,00	0,00	10.278,59	2.557,03	0,00	0,00	0,00	0,00	0,00	7.721,56	7.721,56	
C.Económica: 2 / C.Funcional: EMO1 - MÁSTER OFICIAL: PERSONAL AJENO UJA		0,00	0,00	0,00	0,00	7.500,00	2.557,03	0,00	0,00	0,00	0,00	0,00	4.942,97	4.942,97	
C.Económica: 2 / C.Funcional: EMO2 - MÁSTER OFICIAL: OTROS GASTOS		0,00	0,00	0,00	0,00	2.778,59	0,00	0,00	0,00	0,00	0,00	0,00	2.778,59	2.778,59	
03.15.AH - Máster Interuniversitario en Educación Ambiental para la Sostenibilidad		0,00	0,00	0,00	0,00	1.500,00	0,00	0,00	0,00	0,00	0,00	0,00	1.500,00	1.500,00	
C.Económica: 2 / C.Funcional: EMO2 - MÁSTER OFICIAL: OTROS GASTOS		0,00	0,00	0,00	0,00	1.500,00	0,00	0,00	0,00	0,00	0,00	0,00	1.500,00	1.500,00	
03.15.AI - Máster Universitario en Didáctica de la Lengua y la Literatura		0,00	0,00	0,00	0,00	20.257,11	3.057,11	0,00	0,00	0,00	0,00	0,00	17.200,00	17.200,00	
C.Económica: 2 / C.Funcional: EMO1 - MÁSTER OFICIAL: PERSONAL AJENO UJA		0,00	0,00	0,00	0,00	16.200,00	1.820,36	0,00	0,00	0,00	0,00	0,00	14.379,64	14.379,64	
C.Económica: 2 / C.Funcional: EMO2 - MÁSTER OFICIAL: OTROS GASTOS		0,00	0,00	0,00	0,00	1.500,00	1.236,75	0,00	0,00	0,00	0,00	0,00	263,25	263,25	
C.Económica: 48 / C.Funcional: EMO2 - MÁSTER OFICIAL: OTROS GASTOS		0,00	0,00	0,00	0,00	2.557,11	0,00	0,00	0,00	0,00	0,00	0,00	2.557,11	2.557,11	
03.16 - ESCUELA DE DOCTORADO DE LA UJA		260.000,00	0,00	0,00	2.853,82	94.200,00	126.200,00	0,00	0,00	0,00	-61.098,34	0,00	-90.244,52	169.755,48	-34,71%
C.Económica: 2 / C.Funcional: IFD - DOCTORADO		137.200,00	0,00	0,00	0,00	14.000,00	80.200,00	0,00	0,00	0,00	-61.098,34	0,00	-127.298,34	9.901,66	-92,78%
C.Económica: 48 / C.Funcional: IFD - DOCTORADO		122.800,00	0,00	0,00	2.853,82	80.200,00	46.000,00	0,00	0,00	0,00	0,00	0,00	37.053,82	159.853,82	30,17%
03.16.01 - PROGRAMA DE DOCTORADO EN ACEITES DE OLIVA (R.D. 99/2011)		0,00	0,00	0,00	0,00	1.000,00	0,00	0,00	0,00	0,00	920,00	0,00	1.920,00	1.920,00	
C.Económica: 2 / C.Funcional: IFD - DOCTORADO		0,00	0,00	0,00	0,00	1.000,00	0,00	0,00	0,00	0,00	920,00	0,00	1.920,00	1.920,00	
03.16.02 - PROGRAMA DE DOCTORADO EN AVANCES EN INGENIERÍA DE MATERIALES Y ENEF		0,00	0,00	0,00	0,00	1.950,00	0,00	0,00	0,00	0,00	1.590,74	0,00	3.540,74	3.540,74	
C.Económica: 2 / C.Funcional: IFD - DOCTORADO		0,00	0,00	0,00	0,00	1.950,00	0,00	0,00	0,00	0,00	1.590,74	0,00	3.540,74	3.540,74	
03.16.03 - PROGRAMA DE DOCTORADO EN BIOLOGÍA MOLECULAR Y CELULAR (R.D. 99/2011)		0,00	0,00	0,00	0,00	2.167,84	0,00	0,00	0,00	0,00	1.721,65	0,00	3.889,49	3.889,49	
C.Económica: 2 / C.Funcional: IFD - DOCTORADO		0,00	0,00	0,00	0,00	2.167,84	0,00	0,00	0,00	0,00	1.721,65	0,00	3.889,49	3.889,49	
03.16.04 - PROGRAMA DE DOCTORADO EN CIENCIA Y TECNOLOGÍA DE LA TIERRA Y DEL MED		0,00	0,00	0,00	0,00	1.400,00	0,00	0,00	0,00	0,00	2.322,22	0,00	3.722,22	3.722,22	
C.Económica: 2 / C.Funcional: IFD - DOCTORADO		0,00	0,00	0,00	0,00	1.400,00	0,00	0,00	0,00	0,00	2.322,22	0,00	3.722,22	3.722,22	
03.16.05 - PROGRAMA DE DOCTORADO EN DERECHO PÚBLICO (R.D. 99/2011)		0,00	0,00	0,00	0,00	2.560,00	0,00	0,00	0,00	0,00	2.112,82	0,00	4.672,82	4.672,82	
C.Económica: 2 / C.Funcional: IFD - DOCTORADO		0,00	0,00	0,00	0,00	2.560,00	0,00	0,00	0,00	0,00	2.112,82	0,00	4.672,82	4.672,82	
03.16.06 - PROGRAMA DE DOCTORADO EN ENERGÍAS RENOVABLES (R.D. 99/2011)		0,00	0,00	0,00	0,00	3.350,00	0,00	0,00	0,00	0,00	1.794,73	0,00	5.144,73	5.144,73	
C.Económica: 2 / C.Funcional: IFD - DOCTORADO		0,00	0,00	0,00	0,00	3.350,00	0,00	0,00	0,00	0,00	1.794,73	0,00	5.144,73	5.144,73	
03.16.07 - PROGRAMA DE DOCTORADO EN INNOVACIÓN DIDÁCTICA Y FORMACIÓN DE PROF		0,00	0,00	0,00	0,00	4.850,00	0,00	0,00	0,00	0,00	7.560,12	0,00	12.410,12	12.410,12	
C.Económica: 2 / C.Funcional: IFD - DOCTORADO		0,00	0,00	0,00	0,00	4.850,00	0,00	0,00	0,00	0,00	7.560,12	0,00	12.410,12	12.410,12	
03.16.08 - PROGRAMA DE DOCTORADO EN PSICOLOGÍA (R.D. 99/2011)		0,00	0,00	0,00	0,00	3.580,00	0,00	0,00	0,00	0,00	3.765,53	0,00	7.345,53	7.345,53	
C.Económica: 2 / C.Funcional: IFD - DOCTORADO		0,00	0,00	0,00	0,00	3.580,00	0,00	0,00	0,00	0,00	3.765,53	0,00	7.345,53	7.345,53	
03.16.09 - PROGRAMA DE DOCTORADO EN QUÍMICA (R.D. 99/2011)		0,00	0,00	0,00	0,00	2.500,00	0,00	0,00	0,00	0,00	342,00	0,00	2.842,00	2.842,00	
C.Económica: 2 / C.Funcional: IFD - DOCTORADO		0,00	0,00	0,00	0,00	2.500,00	0,00	0,00	0,00	0,00	342,00	0,00	2.842,00	2.842,00	
03.16.10 - PROGRAMA DE DOCTORADO EN SEGURIDAD DE LOS ALIMENTOS (R.D. 99/2011)		0,00	0,00	0,00	0,00	2.408,34	0,00	0,00	0,00	0,00	645,35	0,00	3.053,69	3.053,69	
C.Económica: 2 / C.Funcional: IFD - DOCTORADO		0,00	0,00	0,00	0,00	2.408,34	0,00	0,00	0,00	0,00	645,35	0,00	3.053,69	3.053,69	
03.16.11 - PROGRAMA DE DOCTORADO EN TECNOLOGÍAS DE LA INFORMACIÓN Y LA COMUN		0,00	0,00	0,00	0,00	3.100,00	0,00	0,00	0,00	0,00	4.228,15	0,00	7.328,15	7.328,15	
C.Económica: 2 / C.Funcional: IFD - DOCTORADO		0,00	0,00	0,00	0,00	3.100,00	0,00	0,00	0,00	0,00	4.228,15	0,00	7.328,15	7.328,15	

ANEXO I.3. MODIFICACIONES DE CRÉDITO SEGÚN ESTRUCTURA ORGÁNICA, ECONÓMICA Y FUNCIONAL. EJERCICIO ECONÓMICO 2024

- En euros -

COD.	DESCRIPCIÓN	CTO.INICIAL	Modificaciones										TOTAL Modificaciones	CRÉDITO FINAL	Modificación s/ Crédito Inicial
			Créditos Extraordinarios	Suplementos de Crédito	Ampliaciones de Crédito	Transferencias de crédito		Incorporaciones Remanentes Cto.	Créditos Gene-rados por Ingresos	Bajas por Anula-ción y Rectificación	Redistribuciones de Crédito	Anticipos de Crédito			
						Positivas	Negativas								
		(1)	(2)	(3)	(4)	(5)	(6)	(7)	(8)	(9)	(10)	(11)	(12) = (2+3+4+5 -6+7+8+9+10+11)	(13) = (1)+(12)	(14) = (12)/(1)
03.16.12 - PROGRAMA DE DOCTORADO INTERUNIVERSITARIO EN ARQUEOLOGÍA ESPACIAL (I		0,00	0,00	0,00	0,00	1.500,00	0,00	0,00	0,00	0,00	1.000,00	0,00	2.500,00	2.500,00	
C.Económica: 2 / C.Funcional: IFD - DOCTORADO		0,00	0,00	0,00	0,00	1.500,00	0,00	0,00	0,00	0,00	1.000,00	0,00	2.500,00	2.500,00	
03.16.13 - PROGRAMA DE DOCTORADO INTERUNIVERSITARIO EN CIENCIAS DE LA SALUD POF		0,00	0,00	0,00	0,00	3.550,30	0,00	0,00	0,00	0,00	-2.291,75	0,00	1.258,55	1.258,55	
C.Económica: 2 / C.Funcional: IFD - DOCTORADO		0,00	0,00	0,00	0,00	3.550,30	0,00	0,00	0,00	0,00	-2.291,75	0,00	1.258,55	1.258,55	
03.16.14 - PROGRAMA DE DOCTORADO INTERUNIVERSITARIO EN CIENCIAS ECONÓMICAS, EN		0,00	0,00	0,00	0,00	1.900,00	0,00	0,00	0,00	0,00	2.418,81	0,00	4.318,81	4.318,81	
C.Económica: 2 / C.Funcional: IFD - DOCTORADO		0,00	0,00	0,00	0,00	1.900,00	0,00	0,00	0,00	0,00	2.418,81	0,00	4.318,81	4.318,81	
03.16.15 - PROGRAMA DE DOCTORADO INTERUNIVERSITARIO EN CUIDADOS INTEGRALES Y S		0,00	0,00	0,00	0,00	1.000,00	0,00	0,00	0,00	0,00	5.981,42	0,00	6.981,42	6.981,42	
C.Económica: 2 / C.Funcional: IFD - DOCTORADO		0,00	0,00	0,00	0,00	1.000,00	0,00	0,00	0,00	0,00	5.981,42	0,00	6.981,42	6.981,42	
03.16.16 - PROGRAMA DE DOCTORADO INTERUNIVERSITARIO EN ESTUDIOS MIGRATORIOS (I		0,00	0,00	0,00	0,00	1.400,00	0,00	0,00	0,00	0,00	2.418,36	0,00	3.818,36	3.818,36	
C.Económica: 2 / C.Funcional: IFD - DOCTORADO		0,00	0,00	0,00	0,00	1.400,00	0,00	0,00	0,00	0,00	2.418,36	0,00	3.818,36	3.818,36	
03.16.17 - PROGRAMA DE DOCTORADO INTERUNIVERSITARIO EN LENGUAS Y CULTURAS (R.D		0,00	0,00	0,00	0,00	3.400,00	0,00	0,00	0,00	0,00	12.783,77	0,00	16.183,77	16.183,77	
C.Económica: 2 / C.Funcional: IFD - DOCTORADO		0,00	0,00	0,00	0,00	3.400,00	0,00	0,00	0,00	0,00	12.783,77	0,00	16.183,77	16.183,77	
03.16.18 - PROGRAMA DE DOCTORADO INTERUNIVERSITARIO EN MATEMÁTICAS (R.D. 99/20		0,00	0,00	0,00	0,00	1.701,00	0,00	0,00	0,00	0,00	0,00	0,00	1.701,00	1.701,00	
C.Económica: 2 / C.Funcional: IFD - DOCTORADO		0,00	0,00	0,00	0,00	1.701,00	0,00	0,00	0,00	0,00	0,00	0,00	1.701,00	1.701,00	
03.16.19 - PROGRAMA DE DOCTORADO INTERUNIVERSITARIO EN MECÁNICA DE FLUIDOS PO		0,00	0,00	0,00	0,00	1.850,36	0,00	0,00	0,00	0,00	627,95	0,00	2.478,31	2.478,31	
C.Económica: 2 / C.Funcional: IFD - DOCTORADO		0,00	0,00	0,00	0,00	1.850,36	0,00	0,00	0,00	0,00	627,95	0,00	2.478,31	2.478,31	
03.16.20 - PROGRAMA DE DOCTORADO INTERUNIVERSITARIO EN PATRIMONIO (R.D. 99/201		0,00	0,00	0,00	0,00	0,00	0,00	0,00	0,00	0,00	12.156,47	0,00	12.156,47	12.156,47	
C.Económica: 2 / C.Funcional: IFD - DOCTORADO		0,00	0,00	0,00	0,00	0,00	0,00	0,00	0,00	0,00	12.156,47	0,00	12.156,47	12.156,47	
03.16.AB - Programa de Doctorado Interuniversitario en Didáctica de las Ciencias Experiment		0,00	0,00	0,00	0,00	1.000,00	0,00	0,00	0,00	0,00	-1.000,00	0,00	0,00	0,00	
C.Económica: 2 / C.Funcional: IFD - DOCTORADO		0,00	0,00	0,00	0,00	1.000,00	0,00	0,00	0,00	0,00	-1.000,00	0,00	0,00	0,00	
03.17 - INSTITUTO ANDALUZ INTERUNIVERSITARIO EN CIENCIA DE DATOS E INTELIGENCIA CC		5.000,00	0,00	0,00	0,00	0,00	0,00	18.451,37	0,00	0,00	0,00	0,00	18.451,37	23.451,37	369,03%
C.Económica: 2 / C.Funcional: I - INVESTIGACIÓN		5.000,00	0,00	0,00	0,00	0,00	0,00	17.609,37	0,00	0,00	0,00	0,00	17.609,37	22.609,37	352,19%
C.Económica: 60 / C.Funcional: I - INVESTIGACIÓN		0,00	0,00	0,00	0,00	0,00	0,00	842,00	0,00	0,00	0,00	0,00	842,00	842,00	
03.17.AA - Avances en el desarollo de modelos de IA confiable para contribuir a la adopción y		0,00	0,00	0,00	0,00	0,00	0,00	0,00	186.814,04	0,00	21.887,25	0,00	208.701,29	208.701,29	
C.Económica: 640 / C.Funcional: IBPN - PROYECTOS DE INVESTIGACIÓN FINANCIADOS POR		0,00	0,00	0,00	0,00	0,00	0,00	0,00	163.625,00	0,00	21.887,25	0,00	185.512,25	185.512,25	
C.Económica: 643 / C.Funcional: IBPN - PROYECTOS DE INVESTIGACIÓN FINANCIADOS POR		0,00	0,00	0,00	0,00	0,00	0,00	0,00	23.189,04	0,00	0,00	0,00	23.189,04	23.189,04	
03.18 - INSTITUTO INTERUNIVERSITARIO DE INVESTIGACIÓN DEL SISTEMA TIERRA EN ANDAL		5.000,00	0,00	0,00	0,00	0,00	2.000,00	478,52	0,00	0,00	0,00	0,00	-1.521,48	3.478,52	-30,43%
C.Económica: 2 / C.Funcional: I - INVESTIGACIÓN		5.000,00	0,00	0,00	0,00	0,00	2.000,00	478,52	0,00	0,00	0,00	0,00	-1.521,48	3.478,52	-30,43%
03.18.AA - Análisis numérico e integral del flujo del líquido cefaloraquídeo en el canal espina		0,00	0,00	0,00	0,00	0,00	0,00	50.622,71	0,00	0,00	6.394,50	0,00	57.017,21	57.017,21	
C.Económica: 640 / C.Funcional: IBP - PROYECTOS DE INVESTIGACIÓN		0,00	0,00	0,00	0,00	0,00	0,00	50.622,71	0,00	0,00	0,00	0,00	50.622,71	50.622,71	
C.Económica: 643 / C.Funcional: IBP - PROYECTOS DE INVESTIGACIÓN		0,00	0,00	0,00	0,00	0,00	0,00	0,00	0,00	0,00	6.394,50	0,00	6.394,50	6.394,50	
03.18.AB - LIFEWATCH - Proyecto INDALO		0,00	0,00	0,00	0,00	18,78	0,00	861,17	0,00	0,00	-879,95	0,00	0,00	0,00	
C.Económica: 640 / C.Funcional: IBP - PROYECTOS DE INVESTIGACIÓN		0,00	0,00	0,00	0,00	18,78	0,00	861,17	0,00	0,00	-879,95	0,00	0,00	0,00	
03.18.AD - TED2021-131805B-C21 MRR.C17.I3 Transporte Eficiente y Sostenible - Diseño ene		0,00	0,00	0,00	0,00	0,00	5.504,18	115.898,13	0,00	0,00	5.288,33	0,00	115.682,28	115.682,28	
C.Económica: 640 / C.Funcional: IBP - PROYECTOS DE INVESTIGACIÓN		0,00	0,00	0,00	0,00	0,00	5.504,18	115.898,13	0,00	0,00	0,00	0,00	110.393,95	110.393,95	
C.Económica: 643 / C.Funcional: IBP - PROYECTOS DE INVESTIGACIÓN		0,00	0,00	0,00	0,00	0,00	0,00	0,00	0,00	0,00	5.288,33	0,00	5.288,33	5.288,33	
03.18.AE - PID2022-140086NB-C22 papel microbiota de las plantas como mediadora impacto		0,00	0,00	0,00	0,00	2.072,81	0,00	156.302,62	0,00	0,00	23.768,26	0,00	182.143,69	182.143,69	
C.Económica: 640 / C.Funcional: IBP - PROYECTOS DE INVESTIGACIÓN		0,00	0,00	0,00	0,00	0,00	0,00	156.302,62	0,00	0,00	5.544,00	0,00	161.846,62	161.846,62	
C.Económica: 643 / C.Funcional: IBP - PROYECTOS DE INVESTIGACIÓN		0,00	0,00	0,00	0,00	2.072,81	0,00	0,00	0,00	0,00	18.224,26	0,00	20.297,07	20.297,07	
03.18.AF - Subproyecto: MRR.C17.I1 Establecimiento programas monitoreo indicadores biodi		0,00	0,00	0,00	0,00	0,00	18,78	0,00	186.206,75	0,00	49.780,07	0,00	235.968,04	235.968,04	
C.Económica: 640 / C.Funcional: IBPA - PROYECTOS DE INVESTIGACIÓN FINANCIADOS POR		0,00	0,00	0,00	0,00	0,00	0,00	0,00	49.780,07	0,00	49.780,07	0,00	99.560,14	99.560,14	
C.Económica: 640 / C.Funcional: IBPM - PROYECTOS DE INVESTIGACIÓN FINANCIADOS POR		0,00	0,00	0,00	0,00	0,00	0,00	0,00	119.962,47	0,00	0,00	0,00	119.962,47	119.962,47	
C.Económica: 643 / C.Funcional: IBPA - PROYECTOS DE INVESTIGACIÓN FINANCIADOS POR		0,00	0,00	0,00	0,00	0,00	18,78	0,00	7.467,01	0,00	0,00	0,00	7.448,23	7.448,23	
C.Económica: 643 / C.Funcional: IBPM - PROYECTOS DE INVESTIGACIÓN FINANCIADOS POR		0,00	0,00	0,00	0,00	0,00	0,00	0,00	8.997,20	0,00	0,00	0,00	8.997,20	8.997,20	
03.18.AG - MRR C4.I2.Bioeconomía en los espacios forestales municipales del eje este de Jaé		0,00	0,00	0,00	0,00	0,00	0,00	0,00	181.545,88	0,00	0,00	0,00	181.545,88	181.545,88	
C.Económica: 640 / C.Funcional: IBPM - PROYECTOS DE INVESTIGACIÓN FINANCIADOS POR		0,00	0,00	0,00	0,00	0,00	0,00	0,00	181.545,88	0,00	0,00	0,00	181.545,88	181.545,88	
03.18.AI - Hidrodinámica del líquido cefalorraquídeo en el sistema nervioso central: fisiología		0,00	0,00	0,00	0,00	0,00	0,00	0,00	122.181,23	0,00	14.314,83	0,00	136.496,06	136.496,06	
C.Económica: 640 / C.Funcional: IBPN - PROYECTOS DE INVESTIGACIÓN FINANCIADOS POR		0,00	0,00	0,00	0,00	0,00	0,00	0,00	107.015,00	0,00	14.314,83	0,00	121.329,83	121.329,83	
C.Económica: 643 / C.Funcional: IBPN - PROYECTOS DE INVESTIGACIÓN FINANCIADOS POR		0,00	0,00	0,00	0,00	0,00	0,00	0,00	15.166,23	0,00	0,00	0,00	15.166,23	15.166,23	
03.19 - CENTRO DE FORMACION PERMANENTE Y FORMACION COMPLEMENTARIA		343.900,00	0,00	0,00	0,00	45.893,12	166.409,69	0,00	0,00	0,00	0,00	0,00	-120.516,57	223.383,43	-35,04%
C.Económica: 16 / C.Funcional: AFA - FORMACION DE PTGAS		40.000,00	0,00	0,00	0,00	0,00	24.429,24	0,00	0,00	0,00	0,00	0,00	-24.429,24	15.570,76	-61,07%
C.Económica: 16 / C.Funcional: AFO - FORMACIÓN DE OTRO PERSONAL		3.000,00	0,00	0,00	0,00	0,00	0,00	0,00	0,00	0,00	0,00	0,00	0,00	3.000,00	0,00%
C.Económica: 16 / C.Funcional: AFP - FORMACION DEL PDI		24.000,00	0,00	0,00	0,00	20.000,00	0,00	0,00	0,00	0,00	0,00	0,00	20.000,00	44.000,00	83,33%
C.Económica: 16 / C.Funcional: AFR - FORMACIÓN PARA LA PREVENCIÓN DE RIESGOS LABO		4.000,00	0,00	0,00	0,00	0,00	0,00	0,00	0,00	0,00	0,00	0,00	0,00	4.000,00	0,00%
C.Económica: 2 / C.Funcional: AFA - FORMACION DE PTGAS		82.000,00	0,00	0,00	0,00	15.000,00	13.233,91	0,00	0,00	0,00	0,00	0,00	1.766,09	83.766,09	2,15%
C.Económica: 2 / C.Funcional: AFO - FORMACIÓN DE OTRO PERSONAL		7.000,00	0,00	0,00	0,00	0,00	0,00	0,00	0,00	0,00	0,00	0,00	0,00	7.000,00	0,00%
C.Económica: 2 / C.Funcional: AFP - FORMACION DEL PDI		48.700,00	0,00	0,00	0,00	0,00	41.983,42	0,00	0,00	0,00	0,00	0,00	-41.983,42	6.716,58	-86,21%
C.Económica: 2 / C.Funcional: AFR - FORMACIÓN PARA LA PREVENCIÓN DE RIESGOS LABOF		10.000,00	0,00	0,00	0,00	0,00	0,00	0,00	0,00	0,00	0,00	0,00	0,00	10.000,00	0,00%
C.Económica: 2 / C.Funcional: EEF - FORMACIÓN PERMANENTE, TECNOLOGÍAS EDUCATIVAS		125.200,00	0,00	0,00	0,00	0,00	86.763,12	0,00	0,00	0,00	0,00	0,00	-86.763,12	38.436,88	-69,30%
C.Económica: 48 / C.Funcional: EEF - FORMACIÓN PERMANENTE, TECNOLOGÍAS EDUCATIVA		0,00	0,00	0,00	0,00	8.743,12	0,00	0,00	0,00	0,00	0,00	0,00	8.743,12	8.743,12	
C.Económica: 60 / C.Funcional: EEF - FORMACIÓN PERMANENTE, TECNOLOGÍAS EDUCATIVA		0,00	0,00	0,00	0,00	2.150,00	0,00	0,00	0,00	0,00	0,00	0,00	2.150,00	2.150,00	
03.19.01 - FONDO DE BECAS PARA FORMACION PERMANENTE		0,00	0,00	0,00	0,00	0,00	1.570,00	385.268,67	400,50	0,00	52.599,51	0,00	436.698,68	436.698,68	
C.Económica: 48 / C.Funcional: E - ENSEÑANZA		0,00	0,00	0,00	0,00	0,00	1.570,00	385.268,67	400,50	0,00	52.599,51	0,00	436.698,68	436.698,68	
03.20 - INSTITUTO INTERUNIVERSITARIO EUROPEO DE SOSTENIBILIDAD EN GESTION (iESEG)		0,00	0,00	0,00	0,00	5.300,00	300,00	0,00	0,00	0,00	0,00	0,00	5.000,00	5.000,00	
C.Económica: 2 / C.Funcional: I - INVESTIGACIÓN		0,00	0,00	0,00	0,00	5.000,00	300,00	0,00	0,00	0,00	0,00	0,00	4.700,00	4.700,00	

ujaen.es

ANEXO I.3. MODIFICACIONES DE CRÉDITO SEGÚN ESTRUCTURA ORGÁNICA, ECONÓMICA Y FUNCIONAL. EJERCICIO ECONÓMICO 2024

- En euros -

COD.	DESCRIPCIÓN	CTO.INICIAL	Modificaciones										TOTAL Modificaciones	CRÉDITO FINAL	Modificación s/ Crédito Inicial
			Créditos Extraordinarios	Suplementos de Crédito	Ampliaciones de Crédito	Transferencias de crédito		Incorporaciones Remanentes Cto.	Créditos Gene-rados por Ingresos	Bajas por Anula-ción y Rectificación	Redistribuciones de Crédito	Anticipos de Crédito			
						Positivas	Negativas								
		(1)	(2)	(3)	(4)	(5)	(6)	(7)	(8)	(9)	(10)	(11)	(12) = (2+3+4+5 -6+7+8+9+10+11)	(13) = (1)+(12)	(14) = (12)/(1)
C.Económica: 48 / C.Funcional: I - INVESTIGACIÓN		0,00	0,00	0,00	0,00	300,00	0,00	0,00	0,00	0,00	0,00	0,00	300,00	300,00	
03.20.AA - Gestión de Cadena de Suministro Circular, Gobernanza y Digitalización		0,00	0,00	0,00	0,00	0,00	0,00	0,00	67.290,56	0,00	2.824,50	0,00	70.115,06	70.115,06	
C.Económica: 640 / C.Funcional: IBPN - PROYECTOS DE INVESTIGACIÓN FINANCIADOS POR		0,00	0,00	0,00	0,00	0,00	0,00	0,00	59.500,00	0,00	2.824,50	0,00	62.324,50	62.324,50	
C.Económica: 643 / C.Funcional: IBPN - PROYECTOS DE INVESTIGACIÓN FINANCIADOS POR		0,00	0,00	0,00	0,00	0,00	0,00	0,00	7.790,56	0,00	0,00	0,00	7.790,56	7.790,56	
03.21.AA - Valorización de biomasa residual del cultivo de girasol para la obtención de biocor		0,00	0,00	0,00	0,00	0,00	0,00	0,00	126.160,13	0,00	14.781,00	0,00	140.941,13	140.941,13	
C.Económica: 640 / C.Funcional: IBPN - PROYECTOS DE INVESTIGACIÓN FINANCIADOS POR		0,00	0,00	0,00	0,00	0,00	0,00	0,00	110.500,00	0,00	14.781,00	0,00	125.281,00	125.281,00	
C.Económica: 643 / C.Funcional: IBPN - PROYECTOS DE INVESTIGACIÓN FINANCIADOS POR		0,00	0,00	0,00	0,00	0,00	0,00	0,00	15.660,13	0,00	0,00	0,00	15.660,13	15.660,13	
03.21.AB - Procesos sostenibles para la valorización de los azúcares de la poda de olivo en bio		0,00	0,00	0,00	0,00	0,00	0,00	0,00	145.569,38	0,00	17.055,00	0,00	162.624,38	162.624,38	
C.Económica: 640 / C.Funcional: IBPN - PROYECTOS DE INVESTIGACIÓN FINANCIADOS POR		0,00	0,00	0,00	0,00	0,00	0,00	0,00	127.500,00	0,00	17.055,00	0,00	144.555,00	144.555,00	
C.Económica: 643 / C.Funcional: IBPN - PROYECTOS DE INVESTIGACIÓN FINANCIADOS POR		0,00	0,00	0,00	0,00	0,00	0,00	0,00	18.069,38	0,00	0,00	0,00	18.069,38	18.069,38	
03.21.AC - Cadenas de suministro de biorrefinería óptimas y sostenibles en España para una		0,00	0,00	0,00	0,00	0,00	0,00	0,00	109.177,04	0,00	12.791,25	0,00	121.968,29	121.968,29	
C.Económica: 640 / C.Funcional: IBPN - PROYECTOS DE INVESTIGACIÓN FINANCIADOS POR		0,00	0,00	0,00	0,00	0,00	0,00	0,00	95.625,00	0,00	12.791,25	0,00	108.416,25	108.416,25	
C.Económica: 643 / C.Funcional: IBPN - PROYECTOS DE INVESTIGACIÓN FINANCIADOS POR		0,00	0,00	0,00	0,00	0,00	0,00	0,00	13.552,04	0,00	0,00	0,00	13.552,04	13.552,04	
04 - SERVICIOS		**109.536.638,11**	**0,00**	**0,00**	**1.816.870,02**	**3.304.767,75**	**2.069.386,67**	**6.567.969,87**	**1.018.248,28**	**993.000,00**	**151.179,42**	**-12.716,91**	**9.783.931,76**	**119.320.569,87**	**8,93%**
04.01 - SERVICIOS GENERALES		10.452.091,67	0,00	0,00	419.014,34	0,00	70.392,07	0,00	0,00	0,00	-12.700,00	0,00	335.922,27	10.788.013,94	3,21%
C.Económica: 2 / C.Funcional: A - ACTIVIDADES COMPLEMENTARIAS		8.363.211,67	0,00	0,00	360.000,00	0,00	16.174,15	0,00	0,00	0,00	0,00	0,00	343.825,85	8.707.037,52	4,11%
C.Económica: 2 / C.Funcional: E - ENSEÑANZA		35.000,00	0,00	0,00	0,00	0,00	1.109,73	0,00	0,00	0,00	-12.700,00	0,00	-13.809,73	21.190,27	-39,46%
C.Económica: 31 / C.Funcional: I - INVESTIGACIÓN		5.179,00	0,00	0,00	0,00	0,00	0,00	0,00	0,00	0,00	0,00	0,00	0,00	5.179,00	0,00%
C.Económica: 34 / C.Funcional: A - ACTIVIDADES COMPLEMENTARIAS		15.000,00	0,00	0,00	0,00	0,00	11.762,15	0,00	0,00	0,00	0,00	0,00	-11.762,15	3.237,85	-78,41%
C.Económica: 34 / C.Funcional: I - INVESTIGACIÓN		54.821,00	0,00	0,00	0,00	0,00	12.827,77	0,00	0,00	0,00	0,00	0,00	-12.827,77	41.993,23	-23,40%
C.Económica: 48 / C.Funcional: A - ACTIVIDADES COMPLEMENTARIAS		968.630,00	0,00	0,00	59.014,34	0,00	28.518,27	0,00	0,00	0,00	0,00	0,00	30.496,07	999.126,07	3,15%
C.Económica: 48 / C.Funcional: E - ENSEÑANZA		556.000,00	0,00	0,00	0,00	0,00	0,00	0,00	0,00	0,00	0,00	0,00	0,00	556.000,00	0,00%
C.Económica: 60 / C.Funcional: A - ACTIVIDADES COMPLEMENTARIAS		56.000,00	0,00	0,00	0,00	0,00	0,00	0,00	0,00	0,00	0,00	0,00	0,00	56.000,00	0,00%
C.Económica: 86 / C.Funcional: A - ACTIVIDADES COMPLEMENTARIAS		2.707,00	0,00	0,00	0,00	0,00	0,00	0,00	0,00	0,00	0,00	0,00	0,00	2.707,00	0,00%
C.Económica: 87 / C.Funcional: A - ACTIVIDADES COMPLEMENTARIAS		2.800,00	0,00	0,00	0,00	0,00	0,00	0,00	0,00	0,00	0,00	0,00	0,00	2.800,00	0,00%
C.Económica: 91 / C.Funcional: A - ACTIVIDADES COMPLEMENTARIAS		172.725,00	0,00	0,00	0,00	0,00	0,00	0,00	0,00	0,00	0,00	0,00	0,00	172.725,00	0,00%
C.Económica: 91 / C.Funcional: I - INVESTIGACIÓN		220.018,00	0,00	0,00	0,00	0,00	0,00	0,00	0,00	0,00	0,00	0,00	0,00	220.018,00	0,00%
04.01.03 - SUBV ESP ACTIVIDAD DEL PROFESOR EMÉRITO FARAMIÑÁN GILBERT		0,00	0,00	0,00	0,00	0,00	0,00	75,86	0,00	0,00	0,00	0,00	75,86	75,86	
C.Económica: 645 / C.Funcional: AS - SUBVENCIONES ESPECÍFICAS		0,00	0,00	0,00	0,00	0,00	0,00	75,86	0,00	0,00	0,00	0,00	75,86	75,86	
04.01.05 - GASTOS POR ESTANCIA DE LA UJA EN GEOLIT		30.000,00	0,00	0,00	5.949,91	10.000,00	0,00	0,00	0,00	0,00	0,00	0,00	15.949,91	45.949,91	53,17%
C.Económica: 2 / C.Funcional: IFT - TRANSFERENCIA DEL CONOCIMIENTO		30.000,00	0,00	0,00	5.949,91	10.000,00	0,00	0,00	0,00	0,00	0,00	0,00	15.949,91	45.949,91	53,17%
04.01.06 - FONDO COVID-19 CREADO POR EL REAL DECRETO-LEY 22 - 2020		0,00	0,00	0,00	0,00	0,00	0,00	410.693,78	0,00	0,00	0,00	0,00	410.693,78	410.693,78	
C.Económica: 2 / C.Funcional: A - ACTIVIDADES COMPLEMENTARIAS		0,00	0,00	0,00	0,00	0,00	0,00	23.719,97	0,00	0,00	0,00	0,00	23.719,97	23.719,97	
C.Económica: 60 / C.Funcional: A - ACTIVIDADES COMPLEMENTARIAS		0,00	0,00	0,00	0,00	0,00	0,00	386.973,81	0,00	0,00	0,00	0,00	386.973,81	386.973,81	
04.01.AA - REMANENTES DE FINANCIACIÓN AFECTADA SERVICIOS GENERALES		0,00	0,00	0,00	0,00	0,00	248.453,03	1.652.858,84	0,00	0,00	-139.024,89	-12.716,91	1.252.664,01	1.252.664,01	
C.Económica: 2 / C.Funcional: A - ACTIVIDADES COMPLEMENTARIAS		0,00	0,00	0,00	0,00	0,00	3.200,00	57.633,48	0,00	0,00	244,36	0,00	54.677,84	54.677,84	
C.Económica: 2 / C.Funcional: AGC - IGUALDAD, DIVERSIDAD Y RESPONSABILIDAD SOCIAL		0,00	0,00	0,00	0,00	0,00	0,00	58,64	0,00	0,00	0,00	0,00	58,64	58,64	
C.Económica: 2 / C.Funcional: AIT - ESTRATEGIA Y UNIVERSIDAD DIGITAL		0,00	0,00	0,00	0,00	0,00	0,00	45.000,00	0,00	0,00	-45.000,00	0,00	0,00	0,00	
C.Económica: 2 / C.Funcional: ALI - EMPLEABILIDAD		0,00	0,00	0,00	0,00	0,00	0,00	2.674,08	0,00	0,00	0,00	0,00	2.674,08	2.674,08	
C.Económica: 2 / C.Funcional: C - CULTURA		0,00	0,00	0,00	0,00	0,00	0,00	3.311,97	0,00	0,00	-2.375,00	0,00	936,97	936,97	
C.Económica: 2 / C.Funcional: CEM - AULA ABIERTA		0,00	0,00	0,00	0,00	0,00	0,00	4.857,52	0,00	0,00	0,00	0,00	4.857,52	4.857,52	
C.Económica: 2 / C.Funcional: E - ENSEÑANZA		0,00	0,00	0,00	0,00	0,00	0,00	2.593,84	0,00	0,00	-2.500,00	0,00	93,84	93,84	
C.Económica: 2 / C.Funcional: EPC - CURSOS DE EXTENSION UNIVERSITARIA Y DE VERANO		0,00	0,00	0,00	0,00	0,00	0,00	6.225,67	0,00	0,00	0,00	0,00	6.225,67	6.225,67	
C.Económica: 2 / C.Funcional: EPE - FORMACION CONTINUA ESPECIFICA		0,00	0,00	0,00	0,00	0,00	0,00	5.123,31	0,00	0,00	0,00	0,00	5.123,31	5.123,31	
C.Económica: 2 / C.Funcional: EPG - FORMACION CONTINUA GENÉRICA		0,00	0,00	0,00	0,00	0,00	10.000,00	18.686,65	0,00	0,00	0,00	0,00	8.686,65	8.686,65	
C.Económica: 2 / C.Funcional: EPJ - JORNADAS, CONGRESOS Y SIMILARES		0,00	0,00	0,00	0,00	0,00	0,00	11.885,09	0,00	0,00	94,46	0,00	11.979,55	11.979,55	
C.Económica: 2 / C.Funcional: EPP - TITULOS PROPIOS DE POSTGRADO		0,00	0,00	0,00	0,00	0,00	0,00	89.879,94	0,00	0,00	0,00	-1.166,68	88.713,26	88.713,26	
C.Económica: 2 / C.Funcional: I - INVESTIGACIÓN		0,00	0,00	0,00	0,00	0,00	0,00	2.259,63	0,00	0,00	0,00	0,00	2.259,63	2.259,63	
C.Económica: 2 / C.Funcional: IFJ - JORNADAS CONGRESOS Y SIMILARES		0,00	0,00	0,00	0,00	0,00	0,00	2.320,30	0,00	0,00	0,00	0,00	2.320,30	2.320,30	
C.Económica: 2 / C.Funcional: IFT - TRANSFERENCIA DEL CONOCIMIENTO		0,00	0,00	0,00	0,00	0,00	0,00	1,98	0,00	0,00	0,00	0,00	1,98	1,98	
C.Económica: 48 / C.Funcional: ACI - INTERNACIONALIZACIÓN		0,00	0,00	0,00	0,00	0,00	26.000,00	50.229,95	0,00	0,00	122.968,00	0,00	147.197,95	147.197,95	
C.Económica: 48 / C.Funcional: ALE - ESTUDIANTES		0,00	0,00	0,00	0,00	0,00	0,00	350,00	0,00	0,00	0,00	0,00	350,00	350,00	
C.Económica: 48 / C.Funcional: ALI - EMPLEABILIDAD		0,00	0,00	0,00	0,00	0,00	0,00	2.791,26	0,00	0,00	7.884,34	0,00	10.675,60	10.675,60	
C.Económica: 48 / C.Funcional: E - ENSEÑANZA		0,00	0,00	0,00	0,00	0,00	0,00	15,09	0,00	0,00	0,00	0,00	15,09	15,09	
C.Económica: 48 / C.Funcional: IFT - TRANSFERENCIA DEL CONOCIMIENTO		0,00	0,00	0,00	0,00	0,00	0,00	60,30	0,00	0,00	0,00	0,00	60,30	60,30	
C.Económica: 60 / C.Funcional: AIT - ESTRATEGIA Y UNIVERSIDAD DIGITAL		0,00	0,00	0,00	0,00	0,00	49.000,00	260.000,00	0,00	0,00	-211.000,00	0,00	0,00	0,00	
C.Económica: 640 / C.Funcional: IBP - PROYECTOS DE INVESTIGACIÓN		0,00	0,00	0,00	0,00	0,00	83.059,33	310.652,63	0,00	0,00	112.913,95	-12.639,00	327.868,25	327.868,25	
C.Económica: 641 / C.Funcional: IBG - GRUPOS DE INVESTIGACIÓN		0,00	0,00	0,00	0,00	0,00	0,00	560,00	0,00	0,00	0,00	0,00	560,00	560,00	
C.Económica: 642 / C.Funcional: IAC - CONTRATOS DE INVESTIGACIÓN		0,00	0,00	0,00	0,00	0,00	0,00	159.646,11	0,00	0,00	-5.418,02	-27.871,23	126.356,86	126.356,86	
C.Económica: 642 / C.Funcional: IAI - CONTRATOS DE INVESTIGACIÓN INTERNOS		0,00	0,00	0,00	0,00	0,00	0,00	7.145,67	0,00	0,00	0,00	0,00	7.145,67	7.145,67	
C.Económica: 644 / C.Funcional: IFS - AYUDAS A LA INVESTIGACIÓN		0,00	0,00	0,00	0,00	0,00	77.193,70	430.143,26	0,00	0,00	-131.405,50	0,00	221.544,06	221.544,06	
C.Económica: 645 / C.Funcional: AS - SUBVENCIONES ESPECÍFICAS		0,00	0,00	0,00	0,00	0,00	0,00	178.752,47	0,00	0,00	14.568,52	28.960,00	222.280,99	222.280,99	
04.01.AB - APORTACION CAJA RURAL DE JAEN PARA INVERSIONES		0,00	0,00	0,00	0,00	0,00	100.000,00	1.077.290,23	100.000,00	0,00	-119.990,39	0,00	957.299,84	957.299,84	
C.Económica: 60 / C.Funcional: AIT - ESTRATEGIA Y UNIVERSIDAD DIGITAL		0,00	0,00	0,00	0,00	0,00	0,00	26.458,46	100.000,00	0,00	-20.764,00	0,00	105.694,46	105.694,46	
C.Económica: 66 / C.Funcional: AID - UNIVERSIDAD SOSTENIBLE Y SALUDABLE		0,00	0,00	0,00	0,00	0,00	100.000,00	1.050.831,77	0,00	0,00	-99.226,39	0,00	851.605,38	851.605,38	

ANEXO I.3. MODIFICACIONES DE CRÉDITO SEGÚN ESTRUCTURA ORGÁNICA, ECONÓMICA Y FUNCIONAL. EJERCICIO ECONÓMICO 2024

- En euros -

COD.	DESCRIPCIÓN	CTO.INICIAL	Modificaciones											TOTAL Modificaciones	CRÉDITO FINAL	Modificación s/ Crédito Inicial
			Créditos Extraordinarios	Suplementos de Crédito	Ampliaciones de Crédito	Transferencias de crédito		Incorporaciones Remanentes Cto.	Créditos Gene-rados por Ingresos	Bajas por Anula-ción y Rectificación	Redistribuciones de Crédito	Anticipos de Crédito				
						Positivas	Negativas									
		(1)	(2)	(3)	(4)	(5)	(6)	(7)	(8)	(9)	(10)	(11)		(12) = (2+3+4+5 -6+7+8+9+10+11)	(13) = (1)+(12)	(14) = (12)/(1)
04.01.CJ - SERVICIOS GENERALES CAMPUS JAEN		0,00	0,00	0,00	0,00	0,00	0,00	0,00	0,00	0,00	0,00	0,00		0,00	0,00	
C.Económica: 2 / C.Funcional: A - ACTIVIDADES COMPLEMENTARIAS		0,00	0,00	0,00	0,00	0,00	0,00	0,00	0,00	0,00	0,00	0,00		0,00	0,00	
04.01.CL - SERVICIOS GENERALES CAMPUS LINARES		0,00	0,00	0,00	0,00	0,00	0,00	0,00	0,00	0,00	0,00	0,00		0,00	0,00	
C.Económica: 2 / C.Funcional: A - ACTIVIDADES COMPLEMENTARIAS		0,00	0,00	0,00	0,00	0,00	0,00	0,00	0,00	0,00	0,00	0,00		0,00	0,00	
04.02.01 - SERVICIO JURIDICO		765,00	0,00	0,00	0,00	0,00	0,00	0,00	0,00	0,00	0,00	0,00		0,00	765,00	0,00%
C.Económica: 2 / C.Funcional: A - ACTIVIDADES COMPLEMENTARIAS		765,00	0,00	0,00	0,00	0,00	0,00	0,00	0,00	0,00	0,00	0,00		0,00	765,00	0,00%
04.02.02 - SERVICIO DE CONTROL INTERNO		2.375,00	0,00	0,00	7.983,77	450,00	450,00	0,00	0,00	0,00	0,00	0,00		7.983,77	10.358,77	336,16%
C.Económica: 2 / C.Funcional: A - ACTIVIDADES COMPLEMENTARIAS		2.375,00	0,00	0,00	7.983,77	0,00	450,00	0,00	0,00	0,00	0,00	0,00		7.533,77	9.908,77	317,21%
C.Económica: 60 / C.Funcional: A - ACTIVIDADES COMPLEMENTARIAS		0,00	0,00	0,00	0,00	450,00	0,00	0,00	0,00	0,00	0,00	0,00		450,00	450,00	
04.03.01 - SERVICIO DE GESTION ACADEMICA		80.000,00	0,00	0,00	0,00	4.379,13	3.718,95	0,00	0,00	0,00	0,00	0,00		660,18	80.660,18	0,83%
C.Económica: 2 / C.Funcional: E - ENSEÑANZA		80.000,00	0,00	0,00	0,00	0,00	3.718,95	0,00	0,00	0,00	0,00	0,00		-3.718,95	76.281,05	-4,65%
C.Económica: 48 / C.Funcional: E - ENSEÑANZA		0,00	0,00	0,00	0,00	1.360,18	0,00	0,00	0,00	0,00	0,00	0,00		1.360,18	1.360,18	
C.Económica: 60 / C.Funcional: E - ENSEÑANZA		0,00	0,00	0,00	0,00	3.018,95	0,00	0,00	0,00	0,00	0,00	0,00		3.018,95	3.018,95	
04.03.02 - SERVICIO DE ATENCION Y AYUDAS AL ESTUDIANTE		17.000,00	0,00	0,00	0,00	0,00	0,00	0,00	0,00	0,00	0,00	0,00		0,00	17.000,00	0,00%
C.Económica: 2 / C.Funcional: E - ENSEÑANZA		17.000,00	0,00	0,00	0,00	0,00	0,00	0,00	0,00	0,00	0,00	0,00		0,00	17.000,00	0,00%
04.03.03 - SERVICIO DE GESTIÓN DE LAS ENSEÑANZAS		30.000,00	0,00	0,00	0,00	706,20	26.820,71	0,00	0,00	0,00	0,00	0,00		-26.114,51	3.885,49	-87,05%
C.Económica: 2 / C.Funcional: E - ENSEÑANZA		30.000,00	0,00	0,00	0,00	0,00	26.820,71	0,00	0,00	0,00	0,00	0,00		-26.820,71	3.179,29	-89,40%
C.Económica: 60 / C.Funcional: E - ENSEÑANZA		0,00	0,00	0,00	0,00	706,20	0,00	0,00	0,00	0,00	0,00	0,00		706,20	706,20	
04.04.01 - SERVICIO DE PERSONAL		1.238.614,00	0,00	0,00	1.724,25	29.379,24	19.950,00	0,00	0,00	0,00	2.100,00	0,00		13.253,49	1.251.867,49	1,07%
C.Económica: 16 / C.Funcional: AA - ACCIÓN SOCIAL		1.114.764,00	0,00	0,00	0,00	29.379,24	0,00	0,00	0,00	0,00	0,00	0,00		29.379,24	1.144.143,24	2,64%
C.Económica: 2 / C.Funcional: AA - ACCIÓN SOCIAL		600,00	0,00	0,00	0,00	0,00	1.200,00	0,00	0,00	0,00	600,00	0,00		-600,00	0,00	-100,00%
C.Económica: 2 / C.Funcional: AGG - GERENCIA		8.500,00	0,00	0,00	0,00	0,00	0,00	0,00	0,00	0,00	1.500,00	0,00		1.500,00	10.000,00	17,65%
C.Económica: 60 / C.Funcional: AGG - GERENCIA		0,00	0,00	0,00	1.724,25	0,00	0,00	0,00	0,00	0,00	0,00	0,00		1.724,25	1.724,25	
C.Económica: 83 / C.Funcional: AA - ACCIÓN SOCIAL		114.750,00	0,00	0,00	0,00	0,00	18.750,00	0,00	0,00	0,00	0,00	0,00		-18.750,00	96.000,00	-16,34%
04.04.02 - UNIDAD DE CONSERJERÍAS		25.000,00	0,00	0,00	0,00	0,00	0,00	0,00	0,00	0,00	-1.500,00	0,00		-1.500,00	23.500,00	-6,00%
C.Económica: 2 / C.Funcional: AGG - GERENCIA		25.000,00	0,00	0,00	0,00	0,00	0,00	0,00	0,00	0,00	-1.500,00	0,00		-1.500,00	23.500,00	-6,00%
04.04.03 - RECURSOS HUMANOS. TRIBUNALES Y TESIS		100.000,00	0,00	0,00	0,00	0,00	0,00	0,00	0,00	0,00	0,00	0,00		0,00	100.000,00	0,00%
C.Económica: 2 / C.Funcional: AGG - GERENCIA		100.000,00	0,00	0,00	0,00	0,00	0,00	0,00	0,00	0,00	0,00	0,00		0,00	100.000,00	0,00%
04.05.01 - SERVICIO DE ASUNTOS ECONOMICOS		4.743,00	0,00	0,00	0,00	300,00	300,00	0,00	0,00	0,00	600,00	0,00		600,00	5.343,00	12,65%
C.Económica: 2 / C.Funcional: AGG - GERENCIA		4.743,00	0,00	0,00	0,00	0,00	300,00	0,00	0,00	0,00	600,00	0,00		300,00	5.043,00	6,33%
C.Económica: 60 / C.Funcional: AGG - GERENCIA		0,00	0,00	0,00	0,00	300,00	0,00	0,00	0,00	0,00	0,00	0,00		300,00	300,00	
04.05.02 - SERVICIO DE CONTABILIDAD Y PRESUPUESTOS		4.743,00	0,00	0,00	0,00	300,00	300,00	0,00	0,00	0,00	-600,00	0,00		-600,00	4.143,00	-12,65%
C.Económica: 2 / C.Funcional: AGG - GERENCIA		4.743,00	0,00	0,00	0,00	0,00	300,00	0,00	0,00	0,00	-600,00	0,00		-900,00	3.843,00	-18,98%
C.Económica: 60 / C.Funcional: AGG - GERENCIA		0,00	0,00	0,00	0,00	300,00	0,00	0,00	0,00	0,00	0,00	0,00		300,00	300,00	
04.05.03 - SERVICIO DE CONTRATACION Y PATRIMONIO		4.743,00	0,00	0,00	0,00	0,00	0,00	0,00	0,00	0,00	0,00	0,00		0,00	4.743,00	0,00%
C.Económica: 2 / C.Funcional: AGG - GERENCIA		4.743,00	0,00	0,00	0,00	0,00	0,00	0,00	0,00	0,00	0,00	0,00		0,00	4.743,00	0,00%
04.06 - SERVICIO DE ARCHIVO		13.311,00	0,00	0,00	0,00	1.093,54	433,36	0,00	0,00	0,00	0,00	0,00		660,18	13.971,18	4,96%
C.Económica: 2 / C.Funcional: A - ACTIVIDADES COMPLEMENTARIAS		13.311,00	0,00	0,00	0,00	0,00	433,36	0,00	0,00	0,00	0,00	0,00		-433,36	12.877,64	-3,26%
C.Económica: 48 / C.Funcional: A - ACTIVIDADES COMPLEMENTARIAS		0,00	0,00	0,00	0,00	1.093,54	0,00	0,00	0,00	0,00	0,00	0,00		1.093,54	1.093,54	
04.06.AA - XXIX Jornadas de la Conferencia de Archivos Universitarios Españolas		0,00	0,00	0,00	0,00	0,00	0,00	0,00	6.700,00	0,00	0,00	0,00		6.700,00	6.700,00	
C.Económica: 2 / C.Funcional: EPJ - JORNADAS, CONGRESOS Y SIMILARES		0,00	0,00	0,00	0,00	0,00	0,00	0,00	6.700,00	0,00	0,00	0,00		6.700,00	6.700,00	
04.07 - SERVICIO DE BIBLIOTECA		677.400,00	0,00	0,00	0,00	3.500,00	3.500,00	0,00	35.854,63	0,00	0,00	0,00		35.854,63	713.254,63	5,29%
C.Económica: 2 / C.Funcional: E - ENSEÑANZA		202.000,00	0,00	0,00	0,00	0,00	3.500,00	0,00	1.143,34	0,00	0,00	0,00		-2.356,66	199.643,34	-1,17%
C.Económica: 2 / C.Funcional: I - INVESTIGACIÓN		475.400,00	0,00	0,00	0,00	0,00	0,00	0,00	34.711,29	0,00	0,00	0,00		34.711,29	510.111,29	7,30%
C.Económica: 48 / C.Funcional: E - ENSEÑANZA		0,00	0,00	0,00	0,00	2.700,00	0,00	0,00	0,00	0,00	0,00	0,00		2.700,00	2.700,00	
C.Económica: 60 / C.Funcional: E - ENSEÑANZA		0,00	0,00	0,00	0,00	800,00	0,00	0,00	0,00	0,00	0,00	0,00		800,00	800,00	
04.07.AA - Asamblea Anual de directores de Bibliotecas REBIUN y el Workshop de Proyectos		0,00	0,00	0,00	0,00	1.060,00	1.060,00	0,00	82.477,04	0,00	11.200,00	0,00		93.677,04	93.677,04	
C.Económica: 2 / C.Funcional: EPJ - JORNADAS, CONGRESOS Y SIMILARES		0,00	0,00	0,00	0,00	0,00	1.060,00	0,00	82.477,04	0,00	11.200,00	0,00		92.617,04	92.617,04	
C.Económica: 60 / C.Funcional: EPJ - JORNADAS, CONGRESOS Y SIMILARES		0,00	0,00	0,00	0,00	1.060,00	0,00	0,00	0,00	0,00	0,00	0,00		1.060,00	1.060,00	
04.08 - SERVICIO DE DEPORTES		195.000,00	0,00	0,00	0,00	4.783,11	4.122,93	0,00	520,00	0,00	0,00	0,00		1.180,18	196.180,18	0,61%
C.Económica: 2 / C.Funcional: C - CULTURA		180.000,00	0,00	0,00	0,00	660,18	3.462,75	0,00	520,00	0,00	0,00	0,00		-2.282,57	177.717,43	-1,27%
C.Económica: 48 / C.Funcional: C - CULTURA		0,00	0,00	0,00	0,00	1.980,54	660,18	0,00	0,00	0,00	0,00	0,00		1.320,36	1.320,36	
C.Económica: 60 / C.Funcional: C - CULTURA		15.000,00	0,00	0,00	0,00	2.142,39	0,00	0,00	0,00	0,00	0,00	0,00		2.142,39	17.142,39	14,28%
04.09 - SERVICIO DE INFORMACIÓN, REGISTRO Y ADMÓN ELECTRÓNICA		4.743,00	0,00	0,00	0,00	0,00	0,00	0,00	0,00	0,00	0,00	0,00		0,00	4.743,00	0,00%
C.Económica: 2 / C.Funcional: A - ACTIVIDADES COMPLEMENTARIAS		4.743,00	0,00	0,00	0,00	0,00	0,00	0,00	0,00	0,00	0,00	0,00		0,00	4.743,00	0,00%
04.10 - SERVICIO DE INFORMÁTICA		2.140.000,00	0,00	0,00	0,00	116.818,75	155.320,81	0,00	0,00	0,00	256.000,00	0,00		217.497,94	2.357.497,94	10,16%
C.Económica: 2 / C.Funcional: AIT - ESTRATEGIA Y UNIVERSIDAD DIGITAL		1.800.000,00	0,00	0,00	0,00	107.818,75	62.972,88	0,00	0,00	0,00	45.000,00	0,00		89.845,87	1.889.845,87	4,99%
C.Económica: 48 / C.Funcional: AIT - ESTRATEGIA Y UNIVERSIDAD DIGITAL		0,00	0,00	0,00	0,00	9.000,00	0,00	0,00	0,00	0,00	0,00	0,00		9.000,00	9.000,00	
C.Económica: 60 / C.Funcional: AIT - ESTRATEGIA Y UNIVERSIDAD DIGITAL		340.000,00	0,00	0,00	0,00	0,00	92.347,93	0,00	0,00	0,00	211.000,00	0,00		118.652,07	458.652,07	34,90%
04.10.AA - PLAN RENOVE PDI: EQUIPAMIENTO INFORMATICO		79.236,00	0,00	0,00	0,00	0,00	0,00	36.555,52	101.624,56	0,00	20.764,00	0,00		158.944,08	238.180,08	200,60%
C.Económica: 60 / C.Funcional: AIT - ESTRATEGIA Y UNIVERSIDAD DIGITAL		79.236,00	0,00	0,00	0,00	0,00	0,00	36.555,52	101.624,56	0,00	20.764,00	0,00		158.944,08	238.180,08	200,60%
04.10.AB - PLAN RENOVE PAS: EQUIPAMIENTO INFORMATICO		0,00	0,00	0,00	0,00	100.000,00	0,00	553,90	0,00	0,00	0,00	0,00		100.553,90	100.553,90	
C.Económica: 60 / C.Funcional: AIT - ESTRATEGIA Y UNIVERSIDAD DIGITAL		0,00	0,00	0,00	0,00	100.000,00	0,00	553,90	0,00	0,00	0,00	0,00		100.553,90	100.553,90	
04.11 - SERVICIO DE GESTIÓN DE LA INVESTIGACIÓN		9.000,00	0,00	0,00	0,00	4.160,00	4.160,00	0,00	0,00	0,00	0,00	0,00		0,00	9.000,00	0,00%
C.Económica: 2 / C.Funcional: IFP - INVESTIGACIÓN		9.000,00	0,00	0,00	0,00	0,00	4.160,00	0,00	0,00	0,00	0,00	0,00		-4.160,00	4.840,00	-46,22%

ujaen.es

ANEXO I.3. MODIFICACIONES DE CRÉDITO SEGÚN ESTRUCTURA ORGÁNICA, ECONÓMICA Y FUNCIONAL. EJERCICIO ECONÓMICO 2024

- En euros -

COD.	DESCRIPCIÓN	CTO.INICIAL	Modificaciones										TOTAL	CRÉDITO	Modificación
			Créditos Extraordinarios	Suplementos de Crédito	Ampliaciones de Crédito	Transferencias de crédito		Incorporaciones Remanentes Cto.	Créditos Gene-rados por Ingresos	Bajas por Anula-ción y Rectificación	Redistribuciones de Crédito	Anticipos de Crédito	Modificaciones	FINAL	s/ Crédito Inicial
						Positivas	Negativas								
		(1)	(2)	(3)	(4)	(5)	(6)	(7)	(8)	(9)	(10)	(11)	(12) = (2+3+4+5 -6+7+8+9+10+11)	(13) = (1)+(12)	(14) = (12)/(1)
	C.Económica: 60 / C.Funcional: IFP - INVESTIGACIÓN	0,00	0,00	0,00	0,00	4.160,00	0,00	0,00	0,00	0,00	0,00	0,00	4.160,00	4.160,00	
04.11.AB	- FONDO DE INDEMNIZACION DE CONTRATOS	0,00	0,00	0,00	0,00	1.489,73	0,00	0,00	0,00	0,00	0,00	0,00	1.489,73	1.489,73	
	C.Económica: 643 / C.Funcional: I - INVESTIGACIÓN	0,00	0,00	0,00	0,00	1.489,73	0,00	0,00	0,00	0,00	0,00	0,00	1.489,73	1.489,73	
04.12.05	- CONSTRUCCIÓN DEL EDIFICIO RECTORADO	0,00	0,00	0,00	52.000,00	0,00	0,00	4.000,00	0,00	0,00	32.729,31	0,00	88.729,31	88.729,31	
	C.Económica: 60 / C.Funcional: AID - UNIVERSIDAD SOSTENIBLE Y SALUDABLE	0,00	0,00	0,00	52.000,00	0,00	0,00	4.000,00	0,00	0,00	32.729,31	0,00	88.729,31	88.729,31	
04.12.15	- AMPLIACION DEL PABELLON POLIDEPORTIVO EN JAEN.	0,00	0,00	0,00	0,00	0,00	0,00	4.096,68	0,00	0,00	0,00	0,00	4.096,68	4.096,68	
	C.Económica: 60 / C.Funcional: AID - UNIVERSIDAD SOSTENIBLE Y SALUDABLE	0,00	0,00	0,00	0,00	0,00	0,00	4.096,68	0,00	0,00	0,00	0,00	4.096,68	4.096,68	
04.12.23	- EDIFICIO DE LABORATORIOS DE INVESTIGACION (D-4)	0,00	0,00	0,00	0,00	0,00	0,00	630.759,25	0,00	0,00	0,00	0,00	630.759,25	630.759,25	
	C.Económica: 60 / C.Funcional: IID - INFRAESTRUCTURAS PARA LA INVESTIGACION	0,00	0,00	0,00	0,00	0,00	0,00	630.759,25	0,00	0,00	0,00	0,00	630.759,25	630.759,25	
04.12.AB	- AMPLIACIÓN JARDINES DEL CAMPUS (zona edif C5-aparcamiento P4N)	0,00	0,00	0,00	0,00	0,00	11.525,16	69.989,50	0,00	0,00	0,00	0,00	58.464,34	58.464,34	
	C.Económica: 60 / C.Funcional: AID - UNIVERSIDAD SOSTENIBLE Y SALUDABLE	0,00	0,00	0,00	0,00	0,00	11.525,16	69.989,50	0,00	0,00	0,00	0,00	58.464,34	58.464,34	
04.12.AD	- MOBILIARIO PLANTAS 2ª,3ª Y 4ª DE MAGISTERIO	0,00	0,00	0,00	0,00	0,00	29.023,71	186.900,75	0,00	0,00	0,00	0,00	157.877,04	157.877,04	
	C.Económica: 2 / C.Funcional: AID - UNIVERSIDAD SOSTENIBLE Y SALUDABLE	0,00	0,00	0,00	0,00	0,00	0,00	570,99	0,00	0,00	0,00	0,00	570,99	570,99	
	C.Económica: 60 / C.Funcional: AID - UNIVERSIDAD SOSTENIBLE Y SALUDABLE	0,00	0,00	0,00	0,00	0,00	29.023,71	186.329,76	0,00	0,00	0,00	0,00	157.306,05	157.306,05	
04.12.AG	- REASFALTADO DE LOS APARCAMIENTOS GENERALES P4	5.000,00	0,00	0,00	0,00	0,00	0,00	0,00	0,00	0,00	0,00	0,00	0,00	5.000,00	0,00%
	C.Económica: 66 / C.Funcional: AID - UNIVERSIDAD SOSTENIBLE Y SALUDABLE	5.000,00	0,00	0,00	0,00	0,00	0,00	0,00	0,00	0,00	0,00	0,00	0,00	5.000,00	0,00%
04.12.AH	- EQUIPAMIENTO PARA LA IMPLANTACIÓN DEL GRADO DE MEDICINA	0,00	0,00	0,00	0,00	0,00	0,00	1.117.794,82	3.421,19	0,00	0,00	0,00	1.121.216,01	1.121.216,01	
	C.Económica: 2 / C.Funcional: AID - UNIVERSIDAD SOSTENIBLE Y SALUDABLE	0,00	0,00	0,00	0,00	0,00	0,00	137.091,91	3.421,19	0,00	0,00	0,00	140.513,10	140.513,10	
	C.Económica: 60 / C.Funcional: AID - UNIVERSIDAD SOSTENIBLE Y SALUDABLE	0,00	0,00	0,00	0,00	0,00	0,00	980.702,91	0,00	0,00	0,00	0,00	980.702,91	980.702,91	
04.12.AJ	- INSTALACIÓN FOTOVOLTAICA PARA LA RECARGA DE VEHÍCULOS ELÉCTRICOS (ZON	230.000,00	0,00	0,00	0,00	0,00	0,00	0,00	0,00	0,00	0,00	0,00	0,00	230.000,00	0,00%
	C.Económica: 60 / C.Funcional: AID - UNIVERSIDAD SOSTENIBLE Y SALUDABLE	230.000,00	0,00	0,00	0,00	0,00	0,00	0,00	0,00	0,00	0,00	0,00	0,00	230.000,00	0,00%
04.12.AK	- ADAPTACIÓN SERVICIOS ADMINISTRATIVOS EN EL EDIFICIO B2	10.000,00	0,00	0,00	0,00	0,00	0,00	0,00	0,00	0,00	0,00	0,00	0,00	10.000,00	0,00%
	C.Económica: 66 / C.Funcional: AID - UNIVERSIDAD SOSTENIBLE Y SALUDABLE	10.000,00	0,00	0,00	0,00	0,00	0,00	0,00	0,00	0,00	0,00	0,00	0,00	10.000,00	0,00%
04.12.AL	- ADAPTACIÓN PLANTAS BAJA Y SÓTANO EDIFICIO ZABALETA D1	10.000,00	0,00	0,00	0,00	0,00	0,00	0,00	0,00	0,00	0,00	0,00	0,00	10.000,00	0,00%
	C.Económica: 66 / C.Funcional: AID - UNIVERSIDAD SOSTENIBLE Y SALUDABLE	10.000,00	0,00	0,00	0,00	0,00	0,00	0,00	0,00	0,00	0,00	0,00	0,00	10.000,00	0,00%
04.12.AM	- ADECUACIÓN EDIFICIO B3 PARA DECANATO DE CIENCIAS Y OTROS	30.000,00	0,00	0,00	0,00	0,00	30.000,00	0,00	0,00	0,00	0,00	0,00	-30.000,00	0,00	-100,00%
	C.Económica: 66 / C.Funcional: AID - UNIVERSIDAD SOSTENIBLE Y SALUDABLE	30.000,00	0,00	0,00	0,00	0,00	30.000,00	0,00	0,00	0,00	0,00	0,00	-30.000,00	0,00	-100,00%
04.12.AN	- ADAPTACIÓN DE ASEOS DEL COLEGIO MAYOR	130.000,00	0,00	0,00	0,00	0,00	130.000,00	0,00	0,00	0,00	0,00	0,00	-130.000,00	0,00	-100,00%
	C.Económica: 66 / C.Funcional: AID - UNIVERSIDAD SOSTENIBLE Y SALUDABLE	130.000,00	0,00	0,00	0,00	0,00	130.000,00	0,00	0,00	0,00	0,00	0,00	-130.000,00	0,00	-100,00%
04.12.AO	- ADAPTACIÓN DE CONTRAVENTANAS DEL EDIFICIO ALOJAMIENTOS UNIVERSITARIO	230.000,00	0,00	0,00	0,00	0,00	0,00	150.000,00	0,00	0,00	-380.000,00	0,00	-230.000,00	0,00	-100,00%
	C.Económica: 66 / C.Funcional: AID - UNIVERSIDAD SOSTENIBLE Y SALUDABLE	230.000,00	0,00	0,00	0,00	0,00	0,00	150.000,00	0,00	0,00	-380.000,00	0,00	-230.000,00	0,00	-100,00%
04.12.AP	- MOBILIARIO EDIFICIO LABORATORIOS DE INVESTIGACIÓN	0,00	0,00	0,00	0,00	0,00	0,00	401.481,77	0,00	0,00	-70.000,00	0,00	331.481,77	331.481,77	
	C.Económica: 60 / C.Funcional: AID - UNIVERSIDAD SOSTENIBLE Y SALUDABLE	0,00	0,00	0,00	0,00	0,00	0,00	401.481,77	0,00	0,00	-70.000,00	0,00	331.481,77	331.481,77	
04.12.AQ	- MOBILIARIO EDIFICIO I+D+I E TIC	0,00	0,00	0,00	1.093.897,75	15.565,68	15.565,68	194.212,11	0,00	0,00	70.000,00	0,00	1.358.109,86	1.358.109,86	
	C.Económica: 2 / C.Funcional: AID - UNIVERSIDAD SOSTENIBLE Y SALUDABLE	0,00	0,00	0,00	0,00	15.565,68	0,00	0,00	0,00	0,00	0,00	0,00	15.565,68	15.565,68	
	C.Económica: 60 / C.Funcional: AID - UNIVERSIDAD SOSTENIBLE Y SALUDABLE	0,00	0,00	0,00	1.093.897,75	0,00	15.565,68	194.212,11	0,00	0,00	70.000,00	0,00	1.342.544,18	1.342.544,18	
04.12.AR	- REFORMA INSTALACIÓN DE CLIMATIZACIÓN DEL EDIFICIO D3	0,00	0,00	0,00	0,00	0,00	0,00	261.875,45	0,00	0,00	479.226,39	0,00	741.101,84	741.101,84	
	C.Económica: 66 / C.Funcional: AID - UNIVERSIDAD SOSTENIBLE Y SALUDABLE	0,00	0,00	0,00	0,00	0,00	0,00	261.875,45	0,00	0,00	479.226,39	0,00	741.101,84	741.101,84	
04.12.AS	- TRASLADOS POR APERTURA DE NUEVOS EDIFICIOS	0,00	0,00	0,00	0,00	0,00	0,00	100.000,00	0,00	0,00	0,00	0,00	100.000,00	100.000,00	
	C.Económica: 2 / C.Funcional: AID - UNIVERSIDAD SOSTENIBLE Y SALUDABLE	0,00	0,00	0,00	0,00	0,00	0,00	100.000,00	0,00	0,00	0,00	0,00	100.000,00	100.000,00	
04.12.AT	- AMPLIACION JARDINES DEL CCT LINARES	45.000,00	0,00	0,00	0,00	0,00	45.000,00	0,00	0,00	0,00	0,00	0,00	-45.000,00	0,00	-100,00%
	C.Económica: 60 / C.Funcional: AID - UNIVERSIDAD SOSTENIBLE Y SALUDABLE	45.000,00	0,00	0,00	0,00	0,00	45.000,00	0,00	0,00	0,00	0,00	0,00	-45.000,00	0,00	-100,00%
04.12.AU	- ADAPTACION LABORATORIO DE DISECCION	90.000,00	0,00	0,00	0,00	0,00	90.000,00	0,00	0,00	0,00	0,00	0,00	-90.000,00	0,00	-100,00%
	C.Económica: 60 / C.Funcional: AID - UNIVERSIDAD SOSTENIBLE Y SALUDABLE	90.000,00	0,00	0,00	0,00	0,00	90.000,00	0,00	0,00	0,00	0,00	0,00	-90.000,00	0,00	-100,00%
04.12.AV	- CONTROL DE APARCAMIENTOS-1ª FASE CAMPUS DE LAS LAGUNILLAS	150.000,00	0,00	0,00	0,00	0,00	150.000,00	0,00	0,00	0,00	0,00	0,00	-150.000,00	0,00	-100,00%
	C.Económica: 60 / C.Funcional: AID - UNIVERSIDAD SOSTENIBLE Y SALUDABLE	150.000,00	0,00	0,00	0,00	0,00	150.000,00	0,00	0,00	0,00	0,00	0,00	-150.000,00	0,00	-100,00%
04.12.AW	- REFORMA DE LA PLANTA PRIMERA DEL EDIFICIO C1	15.000,00	0,00	0,00	0,00	0,00	15.000,00	0,00	0,00	0,00	0,00	0,00	-15.000,00	0,00	-100,00%
	C.Económica: 66 / C.Funcional: AID - UNIVERSIDAD SOSTENIBLE Y SALUDABLE	15.000,00	0,00	0,00	0,00	0,00	15.000,00	0,00	0,00	0,00	0,00	0,00	-15.000,00	0,00	-100,00%
04.12.C1	- SOMVI: UNIDAD DE EDIFICACIONES	450.000,00	0,00	0,00	236.300,00	120.000,00	85.254,00	0,00	0,00	0,00	0,00	0,00	271.046,00	721.046,00	60,23%
	C.Económica: 2 / C.Funcional: AID - UNIVERSIDAD SOSTENIBLE Y SALUDABLE	350.000,00	0,00	0,00	170.000,00	120.000,00	33.973,95	0,00	0,00	0,00	0,00	0,00	256.026,05	606.026,05	73,15%
	C.Económica: 66 / C.Funcional: AID - UNIVERSIDAD SOSTENIBLE Y SALUDABLE	100.000,00	0,00	0,00	66.300,00	0,00	51.280,05	0,00	0,00	0,00	0,00	0,00	15.019,95	115.019,95	15,02%
04.12.C2	- SOMVI: UNIDAD DE INSTALACIONES	1.840.000,00	0,00	0,00	0,00	381.500,42	284.632,22	0,00	4.835,29	0,00	0,00	0,00	101.703,49	1.941.703,49	5,53%
	C.Económica: 2 / C.Funcional: AID - UNIVERSIDAD SOSTENIBLE Y SALUDABLE	1.575.000,00	0,00	0,00	0,00	330.000,00	51.500,42	0,00	3.705,50	0,00	0,00	0,00	282.205,08	1.857.205,08	17,92%
	C.Económica: 48 / C.Funcional: AID - UNIVERSIDAD SOSTENIBLE Y SALUDABLE	0,00	0,00	0,00	0,00	1.500,42	0,00	0,00	1.129,79	0,00	0,00	0,00	2.630,21	2.630,21	
	C.Económica: 60 / C.Funcional: AID - UNIVERSIDAD SOSTENIBLE Y SALUDABLE	40.000,00	0,00	0,00	0,00	50.000,00	19.584,72	0,00	0,00	0,00	0,00	0,00	30.415,28	70.415,28	76,04%
	C.Económica: 66 / C.Funcional: AID - UNIVERSIDAD SOSTENIBLE Y SALUDABLE	225.000,00	0,00	0,00	0,00	0,00	213.547,08	0,00	0,00	0,00	0,00	0,00	-213.547,08	11.452,92	-94,91%
04.13	- SERVICIO DE PLANIFICACIÓN Y EVALUACIÓN	4.743,00	0,00	0,00	0,00	0,00	0,00	0,00	0,00	0,00	0,00	0,00	0,00	4.743,00	0,00%
	C.Económica: 2 / C.Funcional: A - ACTIVIDADES COMPLEMENTARIAS	4.743,00	0,00	0,00	0,00	0,00	0,00	0,00	0,00	0,00	0,00	0,00	0,00	4.743,00	0,00%
04.14	- UNIDAD DE PREVENCIÓN DE RIESGOS LABORALES	165.000,00	0,00	0,00	0,00	0,00	0,00	0,00	0,00	0,00	0,00	0,00	0,00	165.000,00	0,00%
	C.Económica: 2 / C.Funcional: AID - UNIVERSIDAD SOSTENIBLE Y SALUDABLE	165.000,00	0,00	0,00	0,00	0,00	0,00	0,00	0,00	0,00	0,00	0,00	0,00	165.000,00	0,00%
04.15.17	- A. INVEST. INFR. CIENT. 2018."ACTUALIZACION DE EQUIPAMIENTO DE LOS SERVIC	0,00	0,00	0,00	0,00	0,00	0,00	7.053,62	0,00	0,00	0,00	0,00	7.053,62	7.053,62	
	C.Económica: 644 / C.Funcional: IFS - AYUDAS A LA INVESTIGACIÓN	0,00	0,00	0,00	0,00	0,00	0,00	7.053,62	0,00	0,00	0,00	0,00	7.053,62	7.053,62	
04.15.18	- A. INVEST. INFR. CIENT. 2018."DESARROLLO DE LA UNIDAD DE BIOLOG VEG., AMB	0,00	0,00	0,00	0,00	0,00	0,00	352,05	0,00	0,00	0,00	0,00	352,05	352,05	
	C.Económica: 644 / C.Funcional: IFS - AYUDAS A LA INVESTIGACIÓN	0,00	0,00	0,00	0,00	0,00	0,00	352,05	0,00	0,00	0,00	0,00	352,05	352,05	
04.15.AA	- MRR.C17.I2 INFRAESTRUCTURA - EQC2021-007735-P	0,00	0,00	0,00	0,00	0,00	0,00	261.425,74	0,00	0,00	0,00	0,00	261.425,74	261.425,74	

ANEXO I.3. MODIFICACIONES DE CRÉDITO SEGÚN ESTRUCTURA ORGÁNICA, ECONÓMICA Y FUNCIONAL. EJERCICIO ECONÓMICO 2024

- En euros -

COD.	DESCRIPCIÓN	CTO.INICIAL	Modificaciones										TOTAL Modificaciones	CRÉDITO FINAL	Modificación s/ Crédito Inicial
			Créditos Extraordinarios	Suplementos de Crédito	Ampliaciones de Crédito	Transferencias de crédito		Incorporaciones Remanentes Cto.	Créditos Gene-rados por Ingresos	Bajas por Anula-ción y Rectificación	Redistribuciones de Crédito	Anticipos de Crédito			
						Positivas	Negativas								
		(1)	(2)	(3)	(4)	(5)	(6)	(7)	(8)	(9)	(10)	(11)	(12) = (2+3+4+5 -6+7+8+9+10+11)	(13) = (1)+(12)	(14) = (12)/(1)
C.Económica: 644 / C.Funcional: IFS - AYUDAS A LA INVESTIGACIÓN		0,00	0,00	0,00	0,00	0,00	0,00	261.425,74	0,00	0,00	0,00	0,00	261.425,74	261.425,74	
04.15.C1 - CENTRO DE INSTRUMENTACIÓN CIENTÍFICO TÉCNICA		180.000,00	0,00	0,00	0,00	74.993,26	90.186,80	0,00	102.859,32	0,00	0,00	0,00	87.665,78	267.665,78	48,70%
C.Económica: 2 / C.Funcional: IFP - INVESTIGACIÓN		180.000,00	0,00	0,00	0,00	0,00	90.186,80	0,00	102.859,32	0,00	0,00	0,00	12.672,52	192.672,52	7,04%
C.Económica: 48 / C.Funcional: IFP - INVESTIGACIÓN		0,00	0,00	0,00	0,00	1.620,00	0,00	0,00	0,00	0,00	0,00	0,00	1.620,00	1.620,00	
C.Económica: 60 / C.Funcional: IFP - INVESTIGACIÓN		0,00	0,00	0,00	0,00	73.373,26	0,00	0,00	0,00	0,00	0,00	0,00	73.373,26	73.373,26	
04.15.C2 - CENTRO DE PRODUCCIÓN Y EXPERIMENTACIÓN ANIMAL		49.200,00	0,00	0,00	0,00	9.383,54	34.759,27	0,00	23.870,96	0,00	0,00	0,00	-1.504,77	47.695,23	-3,06%
C.Económica: 2 / C.Funcional: IFP - INVESTIGACIÓN		39.800,00	0,00	0,00	0,00	0,00	34.759,27	0,00	23.870,96	0,00	0,00	0,00	-10.888,31	28.911,69	-27,36%
C.Económica: 60 / C.Funcional: IFP - INVESTIGACIÓN		9.400,00	0,00	0,00	0,00	9.383,54	0,00	0,00	0,00	0,00	0,00	0,00	9.383,54	18.783,54	99,82%
04.16 - OPERACIONES GENERALES		90.777.097,44	0,00	0,00	0,00	2.423.180,75	417.733,57	0,00	556.085,29	993.000,00	0,00	0,00	1.568.532,47	92.345.629,91	1,73%
C.Económica: 11 / C.Funcional: A - ACTIVIDADES COMPLEMENTARIAS		152.518,68	0,00	0,00	0,00	12.077,28	0,00	0,00	0,00	0,00	0,00	0,00	12.077,28	164.595,96	7,92%
C.Económica: 12 / C.Funcional: A - ACTIVIDADES COMPLEMENTARIAS		46.563.987,15	0,00	0,00	0,00	1.874.513,88	0,00	0,00	0,00	0,00	0,00	0,00	1.874.513,88	48.438.501,03	4,03%
C.Económica: 13 / C.Funcional: A - ACTIVIDADES COMPLEMENTARIAS		20.054.317,34	0,00	0,00	0,00	0,00	417.733,57	0,00	278.881,00	0,00	0,00	0,00	-138.852,57	19.915.464,77	-0,69%
C.Económica: 14 / C.Funcional: A - ACTIVIDADES COMPLEMENTARIAS		120.989,64	0,00	0,00	0,00	13.411,31	0,00	0,00	0,00	0,00	0,00	0,00	13.411,31	134.400,95	11,08%
C.Económica: 15 / C.Funcional: A - ACTIVIDADES COMPLEMENTARIAS		9.779.312,61	0,00	0,00	0,00	7.984,66	0,00	0,00	277.204,29	0,00	0,00	0,00	285.188,95	10.064.501,56	2,92%
C.Económica: 16 / C.Funcional: A - ACTIVIDADES COMPLEMENTARIAS		13.112.972,02	0,00	0,00	0,00	515.193,62	0,00	0,00	0,00	0,00	0,00	0,00	515.193,62	13.628.165,64	3,93%
C.Económica: 5 / C.Funcional: A - ACTIVIDADES COMPLEMENTARIAS		993.000,00	0,00	0,00	0,00	0,00	0,00	0,00	0,00	993.000,00	0,00	0,00	-993.000,00	0,00	-100,00%
04.17 - INSPECCIÓN GENERAL DE SERVICIOS DE LA UJA		6.045,00	0,00	0,00	0,00	862,20	862,20	0,00	0,00	0,00	0,00	0,00	0,00	6.045,00	0,00%
C.Económica: 2 / C.Funcional: A - ACTIVIDADES COMPLEMENTARIAS		6.045,00	0,00	0,00	0,00	0,00	862,20	0,00	0,00	0,00	0,00	0,00	-862,20	5.182,80	-14,26%
C.Económica: 60 / C.Funcional: A - ACTIVIDADES COMPLEMENTARIAS		0,00	0,00	0,00	0,00	862,20	0,00	0,00	0,00	0,00	0,00	0,00	862,20	862,20	
04.18 - DEFENSOR UNIVERSITARIO		6.045,00	0,00	0,00	0,00	862,20	862,20	0,00	0,00	0,00	0,00	0,00	0,00	6.045,00	0,00%
C.Económica: 2 / C.Funcional: A - ACTIVIDADES COMPLEMENTARIAS		6.045,00	0,00	0,00	0,00	0,00	862,20	0,00	0,00	0,00	0,00	0,00	-862,20	5.182,80	-14,26%
C.Económica: 60 / C.Funcional: A - ACTIVIDADES COMPLEMENTARIAS		0,00	0,00	0,00	0,00	862,20	0,00	0,00	0,00	0,00	0,00	0,00	862,20	862,20	
04.19 - SERVICIO DE RELACIONES INTERNACIONALES Y COOPERACIÓN		4.743,00	0,00	0,00	0,00	0,00	0,00	0,00	0,00	0,00	0,00	0,00	0,00	4.743,00	0,00%
C.Económica: 2 / C.Funcional: A - ACTIVIDADES COMPLEMENTARIAS		4.743,00	0,00	0,00	0,00	0,00	0,00	0,00	0,00	0,00	0,00	0,00	0,00	4.743,00	0,00%
04.20 - SERVICIO DE ACTIVIDADES CULTURALES		0,00	0,00	0,00	0,00	0,00	0,00	0,00	0,00	0,00	2.375,00	0,00	2.375,00	2.375,00	
C.Económica: 2 / C.Funcional: C - CULTURA		0,00	0,00	0,00	0,00	0,00	0,00	0,00	0,00	0,00	2.375,00	0,00	2.375,00	2.375,00	
05 - PARTICIPACIÓN Y REPRESENTACIÓN INSTITUCIONAL		**31.007,00**	**0,00**	**0,00**	**0,00**	**900,00**	**2.900,00**	**22.190,56**	**0,00**	**0,00**	**-600,00**	**-18,18**	**19.572,38**	**50.579,38**	**63,12%**
05.01 - JUNTA DE PERSONAL DOCENTE E INVESTIGADOR		1.607,00	0,00	0,00	0,00	0,00	0,00	126,86	0,00	0,00	0,00	0,00	126,86	1.733,86	7,89%
C.Económica: 2 / C.Funcional: A - ACTIVIDADES COMPLEMENTARIAS		1.607,00	0,00	0,00	0,00	0,00	0,00	76,86	0,00	0,00	0,00	0,00	76,86	1.683,86	4,78%
C.Económica: 60 / C.Funcional: A - ACTIVIDADES COMPLEMENTARIAS		0,00	0,00	0,00	0,00	0,00	0,00	50,00	0,00	0,00	0,00	0,00	50,00	50,00	
05.02 - JUNTA DE PERSONAL DE ADMINISTRACIÓN Y SERVICIOS		1.607,00	0,00	0,00	0,00	0,00	0,00	1.305,83	0,00	0,00	-1.235,00	0,00	70,83	1.677,83	4,41%
C.Económica: 2 / C.Funcional: A - ACTIVIDADES COMPLEMENTARIAS		1.607,00	0,00	0,00	0,00	0,00	0,00	1.305,83	0,00	0,00	-1.235,00	0,00	70,83	1.677,83	4,41%
05.03 - COMITE DE EMPRESA		1.607,00	0,00	0,00	0,00	0,00	0,00	0,00	0,00	0,00	0,00	-18,18	-18,18	1.588,82	-1,13%
C.Económica: 2 / C.Funcional: A - ACTIVIDADES COMPLEMENTARIAS		1.607,00	0,00	0,00	0,00	0,00	0,00	0,00	0,00	0,00	0,00	-18,18	-18,18	1.588,82	-1,13%
05.04 - CONSEJO DE ESTUDIANTES		20.000,00	0,00	0,00	0,00	0,00	2.000,00	2.532,76	0,00	0,00	0,00	0,00	532,76	20.532,76	2,66%
C.Económica: 2 / C.Funcional: A - ACTIVIDADES COMPLEMENTARIAS		20.000,00	0,00	0,00	0,00	0,00	2.000,00	2.484,56	0,00	0,00	0,00	0,00	484,56	20.484,56	2,42%
C.Económica: 60 / C.Funcional: A - ACTIVIDADES COMPLEMENTARIAS		0,00	0,00	0,00	0,00	0,00	0,00	48,20	0,00	0,00	0,00	0,00	48,20	48,20	
05.05 - SECCION SINDICAL U.G.T.		1.193,00	0,00	0,00	0,00	900,00	900,00	1.974,09	0,00	0,00	475,00	0,00	2.449,09	3.642,09	205,29%
C.Económica: 2 / C.Funcional: A - ACTIVIDADES COMPLEMENTARIAS		1.193,00	0,00	0,00	0,00	0,00	900,00	1.974,09	0,00	0,00	475,00	0,00	1.549,09	2.742,09	129,85%
C.Económica: 60 / C.Funcional: A - ACTIVIDADES COMPLEMENTARIAS		0,00	0,00	0,00	0,00	900,00	0,00	0,00	0,00	0,00	0,00	0,00	900,00	900,00	
05.06 - SECCIÓN SINDICAL CC.OO.		1.193,00	0,00	0,00	0,00	0,00	0,00	3.774,34	0,00	0,00	380,00	0,00	4.154,34	5.347,34	348,23%
C.Económica: 2 / C.Funcional: A - ACTIVIDADES COMPLEMENTARIAS		1.193,00	0,00	0,00	0,00	0,00	0,00	3.352,81	0,00	0,00	380,00	0,00	3.732,81	4.925,81	312,89%
C.Económica: 60 / C.Funcional: A - ACTIVIDADES COMPLEMENTARIAS		0,00	0,00	0,00	0,00	0,00	0,00	421,53	0,00	0,00	0,00	0,00	421,53	421,53	
05.07 - SECCION SINDICAL C.S.I. C.S.I.F.		1.193,00	0,00	0,00	0,00	0,00	0,00	8.837,37	0,00	0,00	380,00	0,00	9.217,37	10.410,37	772,62%
C.Económica: 2 / C.Funcional: A - ACTIVIDADES COMPLEMENTARIAS		1.193,00	0,00	0,00	0,00	0,00	0,00	8.837,37	0,00	0,00	380,00	0,00	9.217,37	10.410,37	772,62%
05.08 - COMISION DEL PLAN DE PENSIONES		1.000,00	0,00	0,00	0,00	0,00	0,00	0,00	0,00	0,00	-600,00	0,00	-600,00	400,00	-60,00%
C.Económica: 2 / C.Funcional: AA - ACCIÓN SOCIAL		1.000,00	0,00	0,00	0,00	0,00	0,00	0,00	0,00	0,00	-600,00	0,00	-600,00	400,00	-60,00%
05.09 - COMITE DE EMPRESA PERSONAL DOCENTE E INVESTIGADOR LABORAL		1.607,00	0,00	0,00	0,00	0,00	0,00	3.639,31	0,00	0,00	0,00	0,00	3.639,31	5.246,31	226,47%
C.Económica: 2 / C.Funcional: A - ACTIVIDADES COMPLEMENTARIAS		1.607,00	0,00	0,00	0,00	0,00	0,00	3.349,16	0,00	0,00	0,00	0,00	3.349,16	4.956,16	208,41%
C.Económica: 60 / C.Funcional: A - ACTIVIDADES COMPLEMENTARIAS		0,00	0,00	0,00	0,00	0,00	0,00	290,15	0,00	0,00	0,00	0,00	290,15	290,15	
06 - DEPARTAMENTOS UNIVERSITARIOS (Actvidades estructurales)		**896.670,06**	**0,00**	**0,00**	**0,00**	**343.601,91**	**392.697,84**	**2.875.578,82**	**6.077,91**	**0,00**	**513.567,11**	**0,00**	**3.346.127,91**	**4.242.797,97**	**373,17%**
06.02 - BIOLOGIA ANIMAL, BIOLOGIA VEGETAL Y ECOLOGIA		**26.833,09**	**0,00**	**0,00**	**0,00**	**16.800,65**	**18.356,25**	**26.180,01**	**0,00**	**0,00**	**18.548,90**	**0,00**	**43.173,31**	**70.006,40**	**160,90%**
06.02.00.00 - BIOLOGIA ANIMAL, BIOLOGIA VEGETAL Y ECOLOGIA		5.830,35	0,00	0,00	0,00	8.374,13	9.929,73	12.387,51	0,00	0,00	6.482,23	0,00	17.314,14	23.144,49	296,97%
C.Económica: 2 / C.Funcional: E - ENSEÑANZA		5.830,35	0,00	0,00	0,00	0,00	9.929,73	12.326,73	0,00	0,00	-4.393,25	0,00	-1.996,25	3.834,10	-34,24%
C.Económica: 60 / C.Funcional: E - ENSEÑANZA		0,00	0,00	0,00	0,00	8.374,13	0,00	60,78	0,00	0,00	0,00	0,00	8.434,91	8.434,91	
C.Económica: 60 / C.Funcional: EQD - EQUIPAMIENTO DOCENTE		0,00	0,00	0,00	0,00	0,00	0,00	0,00	0,00	0,00	10.875,48	0,00	10.875,48	10.875,48	
06.02.00.63 - BOTANICA		3.264,93	0,00	0,00	0,00	3.405,97	3.405,97	4.612,79	0,00	0,00	2.681,64	0,00	7.294,43	10.559,36	223,42%
C.Económica: 2 / C.Funcional: E - ENSEÑANZA		2.644,93	0,00	0,00	0,00	0,00	3.405,97	4.221,31	0,00	0,00	2.681,64	0,00	3.496,98	6.141,91	132,21%
C.Económica: 60 / C.Funcional: E - ENSEÑANZA		0,00	0,00	0,00	0,00	3.405,97	0,00	391,48	0,00	0,00	0,00	0,00	3.797,45	3.797,45	
C.Económica: 606.00.50 / C.Funcional: E - ENSEÑANZA		620,00	0,00	0,00	0,00	0,00	0,00	0,00	0,00	0,00	0,00	0,00	0,00	620,00	0,00%
06.02.02.20 - ECOLOGIA		10.398,69	0,00	0,00	0,00	3.727,17	3.727,17	2.047,28	0,00	0,00	3.635,63	0,00	5.682,91	16.081,60	54,65%
C.Económica: 2 / C.Funcional: E - ENSEÑANZA		9.158,69	0,00	0,00	0,00	0,00	3.727,17	1.892,33	0,00	0,00	3.635,63	0,00	1.800,79	10.959,48	19,66%
C.Económica: 60 / C.Funcional: E - ENSEÑANZA		0,00	0,00	0,00	0,00	3.727,17	0,00	154,95	0,00	0,00	0,00	0,00	3.882,12	3.882,12	
C.Económica: 606.00.50 / C.Funcional: E - ENSEÑANZA		1.240,00	0,00	0,00	0,00	0,00	0,00	0,00	0,00	0,00	0,00	0,00	0,00	1.240,00	0,00%

ujaen.es

ANEXO I.3. MODIFICACIONES DE CRÉDITO SEGÚN ESTRUCTURA ORGÁNICA, ECONÓMICA Y FUNCIONAL. EJERCICIO ECONÓMICO 2024

- En euros -

COD.	DESCRIPCIÓN	CTO.INICIAL	Modificaciones										TOTAL	CRÉDITO	Modificación
			Créditos Extraordinarios	Suplementos de Crédito	Ampliaciones de Crédito	Transferencias de crédito		Incorporaciones Remanentes Cto.	Créditos Gene-rados por Ingresos	Bajas por Anula-ción y Rectificación	Redistribuciones de Crédito	Anticipos de Crédito	Modificaciones	FINAL	s/ Crédito Inicial
						Positivas	Negativas								
		(1)	(2)	(3)	(4)	(5)	(6)	(7)	(8)	(9)	(10)	(11)	(12) = (2+3+4+5 -6+7+8+9+10+11)	(13) = (1)+(12)	(14) = (12)/(1)
06.02.04.12 - FISIOLOGIA VEGETAL		3.375,43	0,00	0,00	0,00	1.293,38	1.293,38	2.080,77	0,00	0,00	2.166,15	0,00	4.246,92	7.622,35	125,82%
C.Económica: 2 / C.Funcional: E - ENSEÑANZA		2.879,43	0,00	0,00	0,00	0,00	1.293,38	2.008,17	0,00	0,00	2.166,15	0,00	2.880,94	5.760,37	100,05%
C.Económica: 60 / C.Funcional: E - ENSEÑANZA		0,00	0,00	0,00	0,00	1.293,38	0,00	72,60	0,00	0,00	0,00	0,00	1.365,98	1.365,98	
C.Económica: 606.00.50 / C.Funcional: E - ENSEÑANZA		496,00	0,00	0,00	0,00	0,00	0,00	0,00	0,00	0,00	0,00	0,00	0,00	496,00	0,00%
06.02.08.19 - ZOOLOGIA		3.963,69	0,00	0,00	0,00	0,00	0,00	5.051,66	0,00	0,00	3.583,25	0,00	8.634,91	12.598,60	217,85%
C.Económica: 2 / C.Funcional: E - ENSEÑANZA		3.095,69	0,00	0,00	0,00	0,00	0,00	2.220,89	0,00	0,00	3.583,25	0,00	5.804,14	8.899,83	187,49%
C.Económica: 60 / C.Funcional: E - ENSEÑANZA		0,00	0,00	0,00	0,00	0,00	0,00	1.909,22	0,00	0,00	0,00	0,00	1.909,22	1.909,22	
C.Económica: 606.00.50 / C.Funcional: E - ENSEÑANZA		868,00	0,00	0,00	0,00	0,00	0,00	921,55	0,00	0,00	0,00	0,00	921,55	1.789,55	106,17%
06.03 - BIOLOGIA EXPERIMENTAL		**30.553,88**	**0,00**	**0,00**	**0,00**	**279,66**	**5.815,01**	**20.521,49**	**0,00**	**0,00**	**22.865,29**	**0,00**	**37.851,43**	**68.405,31**	**123,88%**
06.03.00.00 - BIOLOGIA EXPERIMENTAL		6.478,98	0,00	0,00	0,00	147,92	83,27	8.116,72	0,00	0,00	20.165,29	0,00	28.346,66	34.825,64	437,52%
C.Económica: 2 / C.Funcional: E - ENSEÑANZA		6.478,98	0,00	0,00	0,00	147,92	83,27	8.035,74	0,00	0,00	3.483,91	0,00	11.584,30	18.063,28	178,80%
C.Económica: 60 / C.Funcional: E - ENSEÑANZA		0,00	0,00	0,00	0,00	0,00	0,00	80,98	0,00	0,00	0,00	0,00	80,98	80,98	
C.Económica: 60 / C.Funcional: EQD - EQUIPAMIENTO DOCENTE		0,00	0,00	0,00	0,00	0,00	0,00	0,00	0,00	0,00	16.681,38	0,00	16.681,38	16.681,38	
06.03.00.50 - BIOLOGIA CELULAR		8.471,81	0,00	0,00	0,00	131,74	131,74	2.296,09	0,00	0,00	1.050,00	0,00	3.346,09	11.817,90	39,50%
C.Económica: 2 / C.Funcional: E - ENSEÑANZA		7.479,81	0,00	0,00	0,00	131,74	0,00	118,35	0,00	0,00	1.050,00	0,00	1.300,09	8.779,90	17,38%
C.Económica: 60 / C.Funcional: E - ENSEÑANZA		0,00	0,00	0,00	0,00	0,00	131,74	131,74	0,00	0,00	0,00	0,00	0,00	0,00	
C.Económica: 606.00.50 / C.Funcional: E - ENSEÑANZA		992,00	0,00	0,00	0,00	0,00	0,00	2.046,00	0,00	0,00	0,00	0,00	2.046,00	3.038,00	206,25%
06.03.00.60 - BIOQUIMICA Y BIOLOGIA MOLECULAR		7.943,91	0,00	0,00	0,00	0,00	0,00	4.284,42	0,00	0,00	450,00	0,00	4.734,42	12.678,33	59,60%
C.Económica: 2 / C.Funcional: E - ENSEÑANZA		6.703,91	0,00	0,00	0,00	0,00	0,00	2.220,23	0,00	0,00	450,00	0,00	2.670,23	9.374,14	39,83%
C.Económica: 606.00.50 / C.Funcional: E - ENSEÑANZA		1.240,00	0,00	0,00	0,00	0,00	0,00	2.064,19	0,00	0,00	0,00	0,00	2.064,19	3.304,19	166,47%
06.03.04.20 - GENETICA		7.659,18	0,00	0,00	0,00	0,00	5.600,00	5.824,26	0,00	0,00	1.200,00	0,00	1.424,26	9.083,44	18,60%
C.Económica: 2 / C.Funcional: E - ENSEÑANZA		6.791,18	0,00	0,00	0,00	0,00	5.600,00	1.820,80	0,00	0,00	1.200,00	0,00	-2.579,20	4.211,98	-37,98%
C.Económica: 606.00.50 / C.Funcional: E - ENSEÑANZA		868,00	0,00	0,00	0,00	0,00	0,00	4.003,46	0,00	0,00	0,00	0,00	4.003,46	4.871,46	461,23%
06.05 - DERECHO CIVIL, DERECHO FINANCIERO Y TRIBUTARIO		**14.244,23**	**0,00**	**0,00**	**0,00**	**3.370,00**	**3.758,00**	**107.677,42**	**29,97**	**0,00**	**2.235,78**	**0,00**	**109.555,17**	**123.799,40**	**769,12%**
06.05.00.00 - DERECHO CIVIL, DERECHO FINANCIERO Y TRIBUTARIO		3.915,76	0,00	0,00	0,00	3.370,00	3.370,00	46.648,10	29,97	0,00	1.810,78	0,00	48.488,85	52.404,61	1238,30%
C.Económica: 2 / C.Funcional: E - ENSEÑANZA		3.915,76	0,00	0,00	0,00	0,00	3.370,00	46.629,60	29,97	0,00	1.810,78	0,00	45.100,35	49.016,11	1151,76%
C.Económica: 60 / C.Funcional: E - ENSEÑANZA		0,00	0,00	0,00	0,00	3.370,00	0,00	18,50	0,00	0,00	0,00	0,00	3.388,50	3.388,50	
06.05.01.30 - DERECHO CIVIL		7.003,19	0,00	0,00	0,00	0,00	0,00	35.774,48	0,00	0,00	425,00	0,00	36.199,48	43.202,67	516,90%
C.Económica: 2 / C.Funcional: E - ENSEÑANZA		5.639,19	0,00	0,00	0,00	0,00	0,00	34.506,20	0,00	0,00	425,00	0,00	34.931,20	40.570,39	619,44%
C.Económica: 60 / C.Funcional: E - ENSEÑANZA		0,00	0,00	0,00	0,00	0,00	0,00	226,10	0,00	0,00	0,00	0,00	226,10	226,10	
C.Económica: 606.00.50 / C.Funcional: E - ENSEÑANZA		1.364,00	0,00	0,00	0,00	0,00	0,00	1.042,18	0,00	0,00	0,00	0,00	1.042,18	2.406,18	76,41%
06.05.01.50 - DERECHO FINANCIERO Y TRIBUTARIO		3.325,28	0,00	0,00	0,00	0,00	388,00	25.254,84	0,00	0,00	0,00	0,00	24.866,84	28.192,12	747,81%
C.Económica: 2 / C.Funcional: E - ENSEÑANZA		2.705,28	0,00	0,00	0,00	0,00	388,00	22.314,92	0,00	0,00	0,00	0,00	21.926,92	24.632,20	810,52%
C.Económica: 606.00.50 / C.Funcional: E - ENSEÑANZA		620,00	0,00	0,00	0,00	0,00	0,00	2.939,92	0,00	0,00	0,00	0,00	2.939,92	3.559,92	474,18%
06.07 - DERECHO PENAL, FILOSOFIA DEL DERECHO, MORAL Y POLITICA Y FILOSOFIA		**13.064,62**	**0,00**	**0,00**	**0,00**	**1.852,23**	**1.992,67**	**66.183,18**	**21,19**	**0,00**	**2.543,34**	**0,00**	**68.607,27**	**81.671,89**	**525,14%**
06.07.00.00 - DERECHO PENAL, FILOSOFIA DEL DERECHO, MORAL Y POLITICA Y FILOSOFIA		3.758,59	0,00	0,00	0,00	1.852,23	1.852,23	21.390,51	21,19	0,00	2.543,34	0,00	23.955,04	27.713,63	637,34%
C.Económica: 2 / C.Funcional: E - ENSEÑANZA		3.758,59	0,00	0,00	0,00	0,00	1.852,23	20.623,59	21,19	0,00	2.543,34	0,00	21.335,89	25.094,48	567,66%
C.Económica: 60 / C.Funcional: E - ENSEÑANZA		0,00	0,00	0,00	0,00	1.852,23	0,00	766,92	0,00	0,00	0,00	0,00	2.619,15	2.619,15	
06.07.01.70 - DERECHO PENAL		5.398,84	0,00	0,00	0,00	0,00	0,00	26.077,42	0,00	0,00	0,00	0,00	26.077,42	31.476,26	483,02%
C.Económica: 2 / C.Funcional: E - ENSEÑANZA		4.282,84	0,00	0,00	0,00	0,00	0,00	19.663,47	0,00	0,00	0,00	0,00	19.663,47	23.946,31	459,12%
C.Económica: 60 / C.Funcional: E - ENSEÑANZA		0,00	0,00	0,00	0,00	0,00	0,00	7,05	0,00	0,00	0,00	0,00	7,05	7,05	
C.Económica: 606.00.50 / C.Funcional: E - ENSEÑANZA		1.116,00	0,00	0,00	0,00	0,00	0,00	6.406,90	0,00	0,00	0,00	0,00	6.406,90	7.522,90	574,09%
06.07.03.81 - FILOSOFIA DEL DERECHO		2.831,97	0,00	0,00	0,00	0,00	140,44	12.253,05	0,00	0,00	0,00	0,00	12.112,61	14.944,58	427,71%
C.Económica: 2 / C.Funcional: E - ENSEÑANZA		2.335,97	0,00	0,00	0,00	0,00	140,44	8.921,41	0,00	0,00	0,00	0,00	8.780,97	11.116,94	375,90%
C.Económica: 606.00.50 / C.Funcional: E - ENSEÑANZA		496,00	0,00	0,00	0,00	0,00	0,00	3.331,64	0,00	0,00	0,00	0,00	3.331,64	3.827,64	671,70%
06.07.03.83 - FILOSOFIA MORAL		1.075,22	0,00	0,00	0,00	0,00	0,00	6.462,20	0,00	0,00	0,00	0,00	6.462,20	7.537,42	601,01%
C.Económica: 2 / C.Funcional: E - ENSEÑANZA		951,22	0,00	0,00	0,00	0,00	0,00	4.540,20	0,00	0,00	0,00	0,00	4.540,20	5.491,42	477,30%
C.Económica: 606.00.50 / C.Funcional: E - ENSEÑANZA		124,00	0,00	0,00	0,00	0,00	0,00	1.922,00	0,00	0,00	0,00	0,00	1.922,00	2.046,00	1550,00%
06.08 - DIDACTICA DE LAS CIENCIAS		**26.909,47**	**0,00**	**0,00**	**0,00**	**1.494,94**	**1.494,94**	**105.257,93**	**0,00**	**0,00**	**6.257,13**	**0,00**	**111.515,06**	**138.424,53**	**414,41%**
06.08.00.00 - DIDACTICA DE LAS CIENCIAS		5.895,53	0,00	0,00	0,00	1.312,82	1.312,82	30.072,60	0,00	0,00	6.257,13	0,00	36.329,73	42.225,26	616,23%
C.Económica: 2 / C.Funcional: E - ENSEÑANZA		5.895,53	0,00	0,00	0,00	0,00	1.312,82	30.016,74	0,00	0,00	5.701,61	0,00	34.405,53	40.301,06	583,59%
C.Económica: 60 / C.Funcional: E - ENSEÑANZA		0,00	0,00	0,00	0,00	1.312,82	0,00	55,86	0,00	0,00	0,00	0,00	1.368,68	1.368,68	
C.Económica: 60 / C.Funcional: EQD - EQUIPAMIENTO DOCENTE		0,00	0,00	0,00	0,00	0,00	0,00	0,00	0,00	0,00	555,52	0,00	555,52	555,52	
06.08.02.00 - DIDACTICA DE LAS MATEMATICAS		5.928,24	0,00	0,00	0,00	0,00	0,00	40.132,44	0,00	0,00	0,00	0,00	40.132,44	46.060,68	676,97%
C.Económica: 2 / C.Funcional: E - ENSEÑANZA		5.122,24	0,00	0,00	0,00	0,00	0,00	38.740,82	0,00	0,00	0,00	0,00	38.740,82	43.863,06	756,33%
C.Económica: 60 / C.Funcional: E - ENSEÑANZA		0,00	0,00	0,00	0,00	0,00	0,00	709,62	0,00	0,00	0,00	0,00	709,62	709,62	
C.Económica: 606.00.50 / C.Funcional: E - ENSEÑANZA		806,00	0,00	0,00	0,00	0,00	0,00	682,00	0,00	0,00	0,00	0,00	682,00	1.488,00	84,62%
06.08.02.05 - DIDACTICA DE LAS CIENCIAS EXPERIMENTALES		8.878,45	0,00	0,00	0,00	182,12	182,12	23.368,00	0,00	0,00	0,00	0,00	23.368,00	32.246,45	263,20%
C.Económica: 2 / C.Funcional: E - ENSEÑANZA		7.700,45	0,00	0,00	0,00	0,00	182,12	22.752,82	0,00	0,00	0,00	0,00	22.570,70	30.271,15	293,11%
C.Económica: 60 / C.Funcional: E - ENSEÑANZA		0,00	0,00	0,00	0,00	182,12	0,00	104,60	0,00	0,00	0,00	0,00	286,72	286,72	
C.Económica: 606.00.50 / C.Funcional: E - ENSEÑANZA		1.178,00	0,00	0,00	0,00	0,00	0,00	510,58	0,00	0,00	0,00	0,00	510,58	1.688,58	43,34%
06.08.02.10 - DIDACTICA DE LAS CIENCIAS SOCIALES		6.207,25	0,00	0,00	0,00	0,00	0,00	11.684,89	0,00	0,00	0,00	0,00	11.684,89	17.892,14	188,25%
C.Económica: 2 / C.Funcional: E - ENSEÑANZA		5.277,25	0,00	0,00	0,00	0,00	0,00	8.595,94	0,00	0,00	0,00	0,00	8.595,94	13.873,19	162,89%
C.Económica: 60 / C.Funcional: E - ENSEÑANZA		0,00	0,00	0,00	0,00	0,00	0,00	430,40	0,00	0,00	0,00	0,00	430,40	430,40	
C.Económica: 606.00.50 / C.Funcional: E - ENSEÑANZA		930,00	0,00	0,00	0,00	0,00	0,00	2.658,55	0,00	0,00	0,00	0,00	2.658,55	3.588,55	285,87%

ANEXO I.3. MODIFICACIONES DE CRÉDITO SEGÚN ESTRUCTURA ORGÁNICA, ECONÓMICA Y FUNCIONAL. EJERCICIO ECONÓMICO 2024

- En euros -

COD.	DESCRIPCIÓN	CTO.INICIAL	Modificaciones										TOTAL	CRÉDITO	Modificación
			Créditos Extraordinarios	Suplementos de Crédito	Ampliaciones de Crédito	Transferencias de crédito		Incorporaciones Remanentes Cto.	Créditos Gene-rados por Ingresos	Bajas por Anula-ción y Rectificación	Redistribuciones de Crédito	Anticipos de Crédito	Modificaciones	FINAL	s/ Crédito Inicial
						Positivas	Negativas								
		(1)	(2)	(3)	(4)	(5)	(6)	(7)	(8)	(9)	(10)	(11)	(12) = (2+3+4+5 -6+7+8+9+10+11)	(13) = (1)+(12)	(14) = (12)/(1)
06.09 - DIDACTICA DE LA EXPRESION MUSICAL, PLASTICA Y CORPORAL		**44.823,28**	**0,00**	**0,00**	**0,00**	**9.833,31**	**9.190,04**	**125.788,42**	**1.122,63**	**0,00**	**27.891,96**	**0,00**	**155.446,28**	**200.269,56**	**346,80%**
06.09.00.00 - DIDACTICA DE LA EXPRESION MUSICAL, PLASTICA Y CORPORAL		8.823,51	0,00	0,00	0,00	2.667,50	1.423,31	60.034,50	1.072,63	0,00	27.891,96	0,00	90.243,28	99.066,79	1022,76%
C.Económica: 2 / C.Funcional: E - ENSEÑANZA		8.823,51	0,00	0,00	0,00	2.642,36	980,95	57.555,59	1.072,63	0,00	12.089,69	0,00	72.379,32	81.202,83	820,30%
C.Económica: 60 / C.Funcional: E - ENSEÑANZA		0,00	0,00	0,00	0,00	25,14	0,00	2.397,22	0,00	0,00	0,00	0,00	2.422,36	2.422,36	
C.Económica: 60 / C.Funcional: EQD - EQUIPAMIENTO DOCENTE		0,00	0,00	0,00	0,00	0,00	442,36	0,00	0,00	0,00	15.802,27	0,00	15.359,91	15.359,91	
C.Económica: 606.00.50 / C.Funcional: E - ENSEÑANZA		0,00	0,00	0,00	0,00	0,00	0,00	81,69	0,00	0,00	0,00	0,00	81,69	81,69	
06.09.01.85 - DIBUJO		1.462,69	0,00	0,00	0,00	1.011,69	1.011,69	3.013,78	0,00	0,00	0,00	0,00	3.013,78	4.476,47	206,04%
C.Económica: 2 / C.Funcional: E - ENSEÑANZA		1.338,69	0,00	0,00	0,00	0,00	1.011,69	2.846,61	0,00	0,00	0,00	0,00	1.834,92	3.173,61	137,07%
C.Económica: 60 / C.Funcional: E - ENSEÑANZA		0,00	0,00	0,00	0,00	1.011,69	0,00	34,32	0,00	0,00	0,00	0,00	1.046,01	1.046,01	
C.Económica: 606.00.50 / C.Funcional: E - ENSEÑANZA		124,00	0,00	0,00	0,00	0,00	0,00	132,85	0,00	0,00	0,00	0,00	132,85	256,85	107,14%
06.09.01.87 - DIDATICA DE LA EXPRESION CORPORAL		15.872,89	0,00	0,00	0,00	2.325,92	2.325,92	26.636,56	50,00	0,00	-475,28	0,00	26.211,28	42.084,17	165,13%
C.Económica: 2 / C.Funcional: E - ENSEÑANZA		14.570,89	0,00	0,00	0,00	0,00	2.325,92	22.818,54	50,00	0,00	-475,28	0,00	20.067,34	34.638,23	137,72%
C.Económica: 60 / C.Funcional: E - ENSEÑANZA		0,00	0,00	0,00	0,00	2.325,92	0,00	46,61	0,00	0,00	0,00	0,00	2.372,53	2.372,53	
C.Económica: 606.00.50 / C.Funcional: E - ENSEÑANZA		1.302,00	0,00	0,00	0,00	0,00	0,00	3.771,41	0,00	0,00	0,00	0,00	3.771,41	5.073,41	289,66%
06.09.01.89 - DIDACTICA EXPRESION MUSICAL		7.632,03	0,00	0,00	0,00	861,26	861,26	25.209,39	0,00	0,00	475,28	0,00	25.684,67	33.316,70	336,54%
C.Económica: 2 / C.Funcional: E - ENSEÑANZA		6.764,03	0,00	0,00	0,00	0,00	861,26	23.910,59	0,00	0,00	475,28	0,00	23.524,61	30.288,64	347,79%
C.Económica: 60 / C.Funcional: E - ENSEÑANZA		0,00	0,00	0,00	0,00	861,26	0,00	144,19	0,00	0,00	0,00	0,00	1.005,45	1.005,45	
C.Económica: 606.00.50 / C.Funcional: E - ENSEÑANZA		868,00	0,00	0,00	0,00	0,00	0,00	1.154,61	0,00	0,00	0,00	0,00	1.154,61	2.022,61	133,02%
06.09.01.93 - DIDACTICA EXPRESION PLASTICA		7.318,18	0,00	0,00	0,00	0,00	206,92	3.742,82	0,00	0,00	0,00	0,00	3.535,90	10.854,08	48,32%
C.Económica: 2 / C.Funcional: E - ENSEÑANZA		6.512,18	0,00	0,00	0,00	0,00	206,92	3.742,82	0,00	0,00	0,00	0,00	3.535,90	10.048,08	54,30%
C.Económica: 606.00.50 / C.Funcional: E - ENSEÑANZA		806,00	0,00	0,00	0,00	0,00	0,00	0,00	0,00	0,00	0,00	0,00	0,00	806,00	0,00%
06.09.02.45 - EDUCACION FISICA Y DEPORTIVA		2.930,77	0,00	0,00	0,00	2.966,94	2.966,94	5.966,02	0,00	0,00	0,00	0,00	5.966,02	8.896,79	203,56%
C.Económica: 2 / C.Funcional: E - ENSEÑANZA		2.682,77	0,00	0,00	0,00	0,00	2.966,94	4.859,08	0,00	0,00	0,00	0,00	1.892,14	4.574,91	70,53%
C.Económica: 60 / C.Funcional: E - ENSEÑANZA		0,00	0,00	0,00	0,00	2.966,94	0,00	362,94	0,00	0,00	0,00	0,00	3.329,88	3.329,88	
C.Económica: 606.00.50 / C.Funcional: E - ENSEÑANZA		248,00	0,00	0,00	0,00	0,00	0,00	744,00	0,00	0,00	0,00	0,00	744,00	992,00	300,00%
06.09.06.35 - MUSICA		783,21	0,00	0,00	0,00	0,00	394,00	1.185,35	0,00	0,00	0,00	0,00	791,35	1.574,56	101,04%
C.Económica: 2 / C.Funcional: E - ENSEÑANZA		659,21	0,00	0,00	0,00	0,00	394,00	651,32	0,00	0,00	0,00	0,00	257,32	916,53	39,03%
C.Económica: 60 / C.Funcional: E - ENSEÑANZA		0,00	0,00	0,00	0,00	0,00	0,00	286,03	0,00	0,00	0,00	0,00	286,03	286,03	
C.Económica: 606.00.50 / C.Funcional: E - ENSEÑANZA		124,00	0,00	0,00	0,00	0,00	0,00	248,00	0,00	0,00	0,00	0,00	248,00	372,00	200,00%
06.10 - ECONOMIA		**21.255,65**	**0,00**	**0,00**	**0,00**	**7.343,38**	**743,38**	**45.216,41**	**21,58**	**0,00**	**8.330,77**	**0,00**	**60.168,76**	**81.424,41**	**283,07%**
06.10.00.00 - ECONOMIA		4.847,58	0,00	0,00	0,00	5.400,00	743,38	23.831,92	21,58	0,00	8.330,77	0,00	36.840,89	41.688,47	759,99%
C.Económica: 2 / C.Funcional: E - ENSEÑANZA		4.847,58	0,00	0,00	0,00	5.400,00	743,38	23.655,49	21,58	0,00	8.330,77	0,00	36.664,46	41.512,04	756,35%
C.Económica: 60 / C.Funcional: E - ENSEÑANZA		0,00	0,00	0,00	0,00	0,00	0,00	176,43	0,00	0,00	0,00	0,00	176,43	176,43	
06.10.02.25 - ECONOMIA APLICADA		11.774,18	0,00	0,00	0,00	743,38	0,00	19.619,56	0,00	0,00	0,00	0,00	20.362,94	32.137,12	172,95%
C.Económica: 2 / C.Funcional: E - ENSEÑANZA		9.294,18	0,00	0,00	0,00	0,00	0,00	19.565,21	0,00	0,00	0,00	0,00	19.565,21	28.859,39	210,51%
C.Económica: 60 / C.Funcional: E - ENSEÑANZA		0,00	0,00	0,00	0,00	743,38	0,00	54,35	0,00	0,00	0,00	0,00	797,73	797,73	
C.Económica: 606.00.50 / C.Funcional: E - ENSEÑANZA		2.480,00	0,00	0,00	0,00	0,00	0,00	0,00	0,00	0,00	0,00	0,00	0,00	2.480,00	0,00%
06.10.04.15 - FUNDAMENTOS DEL ANALISIS ECONOMICO		1.955,13	0,00	0,00	0,00	0,00	0,00	936,27	0,00	0,00	0,00	0,00	936,27	2.891,40	47,89%
C.Económica: 2 / C.Funcional: E - ENSEÑANZA		1.583,13	0,00	0,00	0,00	0,00	0,00	936,27	0,00	0,00	0,00	0,00	936,27	2.519,40	59,14%
C.Económica: 606.00.50 / C.Funcional: E - ENSEÑANZA		372,00	0,00	0,00	0,00	0,00	0,00	0,00	0,00	0,00	0,00	0,00	0,00	372,00	0,00%
06.10.04.80 - HISTORIA E INSTITUCIONES ECONOMICAS		2.678,76	0,00	0,00	0,00	1.200,00	0,00	828,66	0,00	0,00	0,00	0,00	2.028,66	4.707,42	75,73%
C.Económica: 2 / C.Funcional: E - ENSEÑANZA		2.058,76	0,00	0,00	0,00	1.200,00	0,00	828,66	0,00	0,00	0,00	0,00	2.028,66	4.087,42	98,54%
C.Económica: 606.00.50 / C.Funcional: E - ENSEÑANZA		620,00	0,00	0,00	0,00	0,00	0,00	0,00	0,00	0,00	0,00	0,00	0,00	620,00	0,00%
06.12 - ESTADISTICA E INVESTIGACION OPERATIVA		**18.127,87**	**0,00**	**0,00**	**0,00**	**1.633,50**	**1.633,50**	**106.974,50**	**0,00**	**0,00**	**3.366,76**	**0,00**	**110.341,26**	**128.469,13**	**608,68%**
06.12.00.00 - ESTADISTICA E INVESTIGACION OPERATIVA		4.372,21	0,00	0,00	0,00	1.633,50	1.633,50	50.378,02	0,00	0,00	3.366,76	0,00	53.744,78	58.116,99	1229,24%
C.Económica: 2 / C.Funcional: E - ENSEÑANZA		4.372,21	0,00	0,00	0,00	0,00	1.633,50	43.296,70	0,00	0,00	3.366,76	0,00	45.029,96	49.402,17	1029,91%
C.Económica: 48 / C.Funcional: E - ENSEÑANZA		0,00	0,00	0,00	0,00	0,00	0,00	750,00	0,00	0,00	0,00	0,00	750,00	750,00	
C.Económica: 60 / C.Funcional: E - ENSEÑANZA		0,00	0,00	0,00	0,00	1.633,50	0,00	6.331,32	0,00	0,00	0,00	0,00	7.964,82	7.964,82	
06.12.02.65 - ESTADISTICA E INVESTIGACION OPERATIVA		13.755,66	0,00	0,00	0,00	0,00	0,00	56.596,48	0,00	0,00	0,00	0,00	56.596,48	70.352,14	411,44%
C.Económica: 2 / C.Funcional: E - ENSEÑANZA		10.593,66	0,00	0,00	0,00	0,00	0,00	56.583,64	0,00	0,00	0,00	0,00	56.583,64	67.177,30	534,13%
C.Económica: 60 / C.Funcional: E - ENSEÑANZA		0,00	0,00	0,00	0,00	0,00	0,00	12,84	0,00	0,00	0,00	0,00	12,84	12,84	
C.Económica: 606.00.50 / C.Funcional: E - ENSEÑANZA		3.162,00	0,00	0,00	0,00	0,00	0,00	0,00	0,00	0,00	0,00	0,00	0,00	3.162,00	0,00%
06.13 - INGENIERIA GRAFICA, DISEÑO Y PROYECTOS		**17.535,58**	**0,00**	**0,00**	**0,00**	**11.668,64**	**10.168,98**	**48.910,67**	**1.500,00**	**0,00**	**16.183,56**	**0,00**	**68.093,89**	**85.629,47**	**388,32%**
06.13.00.00 - INGENIERIA GRAFICA, DISEÑO Y PROYECTOS		4.450,10	0,00	0,00	0,00	6.472,54	7.171,98	12.349,50	1.500,00	0,00	9.804,29	0,00	22.954,35	27.404,45	515,82%
C.Económica: 2 / C.Funcional: E - ENSEÑANZA		4.450,10	0,00	0,00	0,00	0,00	7.171,98	12.329,09	1.500,00	0,00	-1.325,29	0,00	5.331,82	9.781,92	119,81%
C.Económica: 60 / C.Funcional: E - ENSEÑANZA		0,00	0,00	0,00	0,00	6.472,54	0,00	20,41	0,00	0,00	0,00	0,00	6.492,95	6.492,95	
C.Económica: 60 / C.Funcional: EQD - EQUIPAMIENTO DOCENTE		0,00	0,00	0,00	0,00	0,00	0,00	0,00	0,00	0,00	11.129,58	0,00	11.129,58	11.129,58	
06.13.03.05 - EXPRESION GRAFICA EN LA INGENIERIA		9.240,14	0,00	0,00	0,00	2.997,00	2.997,00	16.443,99	0,00	0,00	219,78	0,00	16.663,77	25.903,91	180,34%
C.Económica: 2 / C.Funcional: E - ENSEÑANZA		8.000,14	0,00	0,00	0,00	0,00	2.997,00	16.385,05	0,00	0,00	633,11	0,00	14.021,16	22.021,30	175,26%
C.Económica: 60 / C.Funcional: E - ENSEÑANZA		0,00	0,00	0,00	0,00	2.997,00	0,00	58,94	0,00	0,00	0,00	0,00	3.055,94	3.055,94	
C.Económica: 606.00.50 / C.Funcional: E - ENSEÑANZA		1.240,00	0,00	0,00	0,00	0,00	0,00	0,00	0,00	0,00	-413,33	0,00	-413,33	826,67	-33,33%
06.13.07.20 - PROYECTOS DE INGENIERIA		3.845,34	0,00	0,00	0,00	2.199,10	0,00	5.263,04	0,00	0,00	531,55	0,00	7.993,69	11.839,03	207,88%
C.Económica: 2 / C.Funcional: E - ENSEÑANZA		2.977,34	0,00	0,00	0,00	2.199,10	0,00	5.003,39	0,00	0,00	820,88	0,00	8.023,37	11.000,71	269,48%
C.Económica: 606.00.50 / C.Funcional: E - ENSEÑANZA		868,00	0,00	0,00	0,00	0,00	0,00	259,65	0,00	0,00	-289,33	0,00	-29,68	838,32	-3,42%
06.13.10.00 - SECCION DEPARTAMENTAL DE INGENIERIA GRAFICA, DISEÑO Y PROYECTOS		0,00	0,00	0,00	0,00	0,00	0,00	14.854,14	0,00	0,00	5.627,94	0,00	20.482,08	20.482,08	

uaen.es

ANEXO I.3. MODIFICACIONES DE CRÉDITO SEGÚN ESTRUCTURA ORGÁNICA, ECONÓMICA Y FUNCIONAL. EJERCICIO ECONÓMICO 2024

- En euros -

COD.	DESCRIPCIÓN	CTO.INICIAL	Modificaciones										TOTAL Modificaciones	CRÉDITO FINAL	Modificación s/ Crédito Inicial
			Créditos Extraordinarios	Suplementos de Crédito	Ampliaciones de Crédito	Transferencias de crédito		Incorporaciones Remanentes Cto.	Créditos Gene-rados por Ingresos	Bajas por Anula-ción y Rectificación	Redistribuciones de Crédito	Anticipos de Crédito			
						Positivas	Negativas								
		(1)	(2)	(3)	(4)	(5)	(6)	(7)	(8)	(9)	(10)	(11)	(12) = (2+3+4+5 -6+7+8+9+10+11)	(13) = (1)+(12)	(14) = (12)/(1)
C.Económica: 2 / C.Funcional: E - ENSEÑANZA		0,00	0,00	0,00	0,00	0,00	0,00	13.044,90	0,00	0,00	4.925,28	0,00	17.970,18	17.970,18	
C.Económica: 60 / C.Funcional: E - ENSEÑANZA		0,00	0,00	0,00	0,00	0,00	0,00	1.346,31	0,00	0,00	0,00	0,00	1.346,31	1.346,31	
C.Económica: 606.00.50 / C.Funcional: E - ENSEÑANZA		0,00	0,00	0,00	0,00	0,00	0,00	462,93	0,00	0,00	702,66	0,00	1.165,59	1.165,59	
06.14 - FILOLOGIA ESPAÑOLA		**22.202,16**	**0,00**	**0,00**	**0,00**	**2.378,52**	**6.444,85**	**40.722,64**	**0,00**	**0,00**	**7.847,83**	**0,00**	**44.504,14**	**66.706,30**	**200,45%**
06.14.00.00 - FILOLOGIA ESPAÑOLA		4.986,34	0,00	0,00	0,00	1.400,00	3.500,00	14.211,80	0,00	0,00	10.054,21	0,00	22.166,01	27.152,35	444,53%
C.Económica: 2 / C.Funcional: E - ENSEÑANZA		4.986,34	0,00	0,00	0,00	500,00	3.500,00	11.459,99	0,00	0,00	6.079,36	0,00	14.539,35	19.525,69	291,58%
C.Económica: 48 / C.Funcional: E - ENSEÑANZA		0,00	0,00	0,00	0,00	900,00	0,00	0,00	0,00	0,00	0,00	0,00	900,00	900,00	
C.Económica: 60 / C.Funcional: E - ENSEÑANZA		0,00	0,00	0,00	0,00	0,00	0,00	2.751,81	0,00	0,00	0,00	0,00	2.751,81	2.751,81	
C.Económica: 60 / C.Funcional: EQD - EQUIPAMIENTO DOCENTE		0,00	0,00	0,00	0,00	0,00	0,00	0,00	0,00	0,00	3.974,85	0,00	3.974,85	3.974,85	
06.14.01.95 - DIDACTICA DE LA LENGUA Y LITERATURA		3.235,24	0,00	0,00	0,00	344,85	344,85	7.841,53	0,00	0,00	-350,00	0,00	7.491,53	10.726,77	231,56%
C.Económica: 2 / C.Funcional: E - ENSEÑANZA		2.677,24	0,00	0,00	0,00	0,00	344,85	7.087,39	0,00	0,00	-350,00	0,00	6.392,54	9.069,78	238,77%
C.Económica: 60 / C.Funcional: E - ENSEÑANZA		0,00	0,00	0,00	0,00	344,85	0,00	271,91	0,00	0,00	0,00	0,00	616,76	616,76	
C.Económica: 606.00.50 / C.Funcional: E - ENSEÑANZA		558,00	0,00	0,00	0,00	0,00	0,00	482,23	0,00	0,00	0,00	0,00	482,23	1.040,23	86,42%
06.14.05.67 - LENGUA ESPAÑOLA		6.718,67	0,00	0,00	0,00	0,00	500,00	11.708,03	0,00	0,00	-1.000,00	0,00	10.208,03	16.926,70	151,94%
C.Económica: 2 / C.Funcional: E - ENSEÑANZA		5.168,67	0,00	0,00	0,00	0,00	500,00	9.349,78	0,00	0,00	-1.000,00	0,00	7.849,78	13.018,45	151,87%
C.Económica: 60 / C.Funcional: E - ENSEÑANZA		0,00	0,00	0,00	0,00	0,00	0,00	343,75	0,00	0,00	0,00	0,00	343,75	343,75	
C.Económica: 606.00.50 / C.Funcional: E - ENSEÑANZA		1.550,00	0,00	0,00	0,00	0,00	0,00	2.014,50	0,00	0,00	0,00	0,00	2.014,50	3.564,50	129,97%
06.14.05.75 - LINGUISTICA GENERAL		1.902,29	0,00	0,00	0,00	0,00	300,00	1.515,54	0,00	0,00	-300,00	0,00	915,54	2.817,83	48,13%
C.Económica: 2 / C.Funcional: E - ENSEÑANZA		1.406,29	0,00	0,00	0,00	0,00	300,00	1.270,90	0,00	0,00	-300,00	0,00	670,90	2.077,19	47,71%
C.Económica: 60 / C.Funcional: E - ENSEÑANZA		0,00	0,00	0,00	0,00	0,00	0,00	212,29	0,00	0,00	0,00	0,00	212,29	212,29	
C.Económica: 606.00.50 / C.Funcional: E - ENSEÑANZA		496,00	0,00	0,00	0,00	0,00	0,00	32,35	0,00	0,00	0,00	0,00	32,35	528,35	6,52%
06.14.05.83 - LITERATURA ESPAÑOLA		5.359,62	0,00	0,00	0,00	633,67	1.800,00	5.445,74	0,00	0,00	-556,38	0,00	3.723,03	9.082,65	69,46%
C.Económica: 2 / C.Funcional: E - ENSEÑANZA		4.367,62	0,00	0,00	0,00	633,67	1.800,00	3.536,42	0,00	0,00	-556,38	0,00	1.813,71	6.181,33	41,53%
C.Económica: 60 / C.Funcional: E - ENSEÑANZA		0,00	0,00	0,00	0,00	0,00	0,00	65,00	0,00	0,00	0,00	0,00	65,00	65,00	
C.Económica: 606.00.50 / C.Funcional: E - ENSEÑANZA		992,00	0,00	0,00	0,00	0,00	0,00	1.844,32	0,00	0,00	0,00	0,00	1.844,32	2.836,32	185,92%
06.15 - FILOLOGIA INGLESA		**18.698,48**	**0,00**	**0,00**	**0,00**	**0,00**	**0,00**	**80.593,09**	**0,00**	**0,00**	**5.088,37**	**0,00**	**85.681,46**	**104.379,94**	**458,23%**
06.15.00.00 - FILOLOGIA INGLESA		4.353,42	0,00	0,00	0,00	0,00	0,00	24.245,51	0,00	0,00	5.088,37	0,00	29.333,88	33.687,30	673,81%
C.Económica: 2 / C.Funcional: E - ENSEÑANZA		4.353,42	0,00	0,00	0,00	0,00	0,00	23.153,37	0,00	0,00	5.088,37	0,00	28.241,74	32.595,16	648,73%
C.Económica: 60 / C.Funcional: E - ENSEÑANZA		0,00	0,00	0,00	0,00	0,00	0,00	164,07	0,00	0,00	0,00	0,00	164,07	164,07	
C.Económica: 606.00.50 / C.Funcional: E - ENSEÑANZA		0,00	0,00	0,00	0,00	0,00	0,00	928,07	0,00	0,00	0,00	0,00	928,07	928,07	
06.15.03.45 - FILOLOGIA INGLESA		14.345,06	0,00	0,00	0,00	0,00	0,00	56.347,58	0,00	0,00	0,00	0,00	56.347,58	70.692,64	392,80%
C.Económica: 2 / C.Funcional: E - ENSEÑANZA		10.501,06	0,00	0,00	0,00	0,00	0,00	46.464,52	0,00	0,00	0,00	0,00	46.464,52	56.965,58	442,47%
C.Económica: 60 / C.Funcional: E - ENSEÑANZA		0,00	0,00	0,00	0,00	0,00	0,00	1,01	0,00	0,00	0,00	0,00	1,01	1,01	
C.Económica: 606.00.50 / C.Funcional: E - ENSEÑANZA		3.844,00	0,00	0,00	0,00	0,00	0,00	9.882,05	0,00	0,00	0,00	0,00	9.882,05	13.726,05	257,08%
06.16 - FISICA		**14.844,77**	**0,00**	**0,00**	**0,00**	**7.971,62**	**7.971,62**	**110.301,53**	**0,00**	**0,00**	**6.381,51**	**0,00**	**116.683,04**	**131.527,81**	**786,02%**
06.16.00.00 - FISICA		4.037,99	0,00	0,00	0,00	7.971,62	7.971,62	104.181,10	0,00	0,00	6.381,51	0,00	110.562,61	114.600,60	2738,06%
C.Económica: 2 / C.Funcional: E - ENSEÑANZA		4.037,99	0,00	0,00	0,00	0,00	7.429,00	104.132,80	0,00	0,00	1.582,79	0,00	98.286,59	102.324,58	2434,05%
C.Económica: 2 / C.Funcional: EQD - EQUIPAMIENTO DOCENTE		0,00	0,00	0,00	0,00	542,62	0,00	0,00	0,00	0,00	0,00	0,00	542,62	542,62	
C.Económica: 60 / C.Funcional: E - ENSEÑANZA		0,00	0,00	0,00	0,00	7.429,00	0,00	41,53	0,00	0,00	0,00	0,00	7.470,53	7.470,53	
C.Económica: 60 / C.Funcional: EQD - EQUIPAMIENTO DOCENTE		0,00	0,00	0,00	0,00	0,00	542,62	0,00	0,00	0,00	4.798,72	0,00	4.256,10	4.256,10	
C.Económica: 606.00.50 / C.Funcional: E - ENSEÑANZA		0,00	0,00	0,00	0,00	0,00	0,00	6,77	0,00	0,00	0,00	0,00	6,77	6,77	
06.16.00.38 - ASTRONOMIA Y ASTROFISICA		652,64	0,00	0,00	0,00	0,00	0,00	2.734,06	0,00	0,00	0,00	0,00	2.734,06	3.386,70	418,92%
C.Económica: 2 / C.Funcional: E - ENSEÑANZA		528,64	0,00	0,00	0,00	0,00	0,00	2.523,34	0,00	0,00	0,00	0,00	2.523,34	3.051,98	477,33%
C.Económica: 60 / C.Funcional: E - ENSEÑANZA		0,00	0,00	0,00	0,00	0,00	0,00	86,72	0,00	0,00	0,00	0,00	86,72	86,72	
C.Económica: 606.00.50 / C.Funcional: E - ENSEÑANZA		124,00	0,00	0,00	0,00	0,00	0,00	124,00	0,00	0,00	0,00	0,00	124,00	248,00	100,00%
06.16.03.85 - FISICA APLICADA		9.590,78	0,00	0,00	0,00	0,00	0,00	1.080,63	0,00	0,00	0,00	0,00	1.080,63	10.671,41	11,27%
C.Económica: 2 / C.Funcional: E - ENSEÑANZA		7.978,78	0,00	0,00	0,00	0,00	0,00	144,60	0,00	0,00	0,00	0,00	144,60	8.123,38	1,81%
C.Económica: 60 / C.Funcional: E - ENSEÑANZA		0,00	0,00	0,00	0,00	0,00	0,00	882,99	0,00	0,00	0,00	0,00	882,99	882,99	
C.Económica: 606.00.50 / C.Funcional: E - ENSEÑANZA		1.612,00	0,00	0,00	0,00	0,00	0,00	53,04	0,00	0,00	0,00	0,00	53,04	1.665,04	3,29%
06.16.03.98 - FÍSICA DE LA TIERRA		563,36	0,00	0,00	0,00	0,00	0,00	2.305,74	0,00	0,00	0,00	0,00	2.305,74	2.869,10	409,28%
C.Económica: 2 / C.Funcional: E - ENSEÑANZA		439,36	0,00	0,00	0,00	0,00	0,00	1.047,06	0,00	0,00	0,00	0,00	1.047,06	1.486,42	238,31%
C.Económica: 60 / C.Funcional: E - ENSEÑANZA		0,00	0,00	0,00	0,00	0,00	0,00	318,57	0,00	0,00	0,00	0,00	318,57	318,57	
C.Económica: 606.00.50 / C.Funcional: E - ENSEÑANZA		124,00	0,00	0,00	0,00	0,00	0,00	940,11	0,00	0,00	0,00	0,00	940,11	1.064,11	758,15%
06.17 - GEOLOGIA		**14.188,16**	**0,00**	**0,00**	**0,00**	**568,70**	**581,37**	**21.340,14**	**0,00**	**0,00**	**8.017,12**	**0,00**	**29.344,59**	**43.532,75**	**206,82%**
06.17.00.00 - GEOLOGIA		3.864,46	0,00	0,00	0,00	568,70	581,37	21.031,66	0,00	0,00	7.988,81	0,00	29.007,80	32.872,26	750,63%
C.Económica: 2 / C.Funcional: E - ENSEÑANZA		3.864,46	0,00	0,00	0,00	0,00	581,37	16.663,61	0,00	0,00	641,79	0,00	16.724,03	20.588,49	432,76%
C.Económica: 60 / C.Funcional: E - ENSEÑANZA		0,00	0,00	0,00	0,00	568,70	0,00	310,65	0,00	0,00	0,00	0,00	879,35	879,35	
C.Económica: 60 / C.Funcional: EQD - EQUIPAMIENTO DOCENTE		0,00	0,00	0,00	0,00	0,00	0,00	0,00	0,00	0,00	5.735,02	0,00	5.735,02	5.735,02	
C.Económica: 606.00.50 / C.Funcional: E - ENSEÑANZA		0,00	0,00	0,00	0,00	0,00	0,00	4.057,40	0,00	0,00	1.612,00	0,00	5.669,40	5.669,40	
06.17.01.20 - CRISTALOGRAFIA Y MINERALOGIA		2.352,01	0,00	0,00	0,00	0,00	0,00	0,00	0,00	0,00	0,00	0,00	0,00	2.352,01	0,00%
C.Económica: 2 / C.Funcional: E - ENSEÑANZA		1.732,01	0,00	0,00	0,00	0,00	0,00	0,00	0,00	0,00	0,00	0,00	0,00	1.732,01	0,00%
C.Económica: 606.00.50 / C.Funcional: E - ENSEÑANZA		620,00	0,00	0,00	0,00	0,00	0,00	0,00	0,00	0,00	0,00	0,00	0,00	620,00	0,00%
06.17.02.40 - EDAFOLOGIA Y QUIMICA AGRICOLA		1.332,08	0,00	0,00	0,00	0,00	0,00	0,00	0,00	0,00	-1.332,08	0,00	-1.332,08	0,00	-100,00%
C.Económica: 2 / C.Funcional: E - ENSEÑANZA		1.084,08	0,00	0,00	0,00	0,00	0,00	0,00	0,00	0,00	-1.084,08	0,00	-1.084,08	0,00	-100,00%
C.Económica: 606.00.50 / C.Funcional: E - ENSEÑANZA		248,00	0,00	0,00	0,00	0,00	0,00	0,00	0,00	0,00	-248,00	0,00	-248,00	0,00	-100,00%

ANEXO I.3. MODIFICACIONES DE CRÉDITO SEGÚN ESTRUCTURA ORGÁNICA, ECONÓMICA Y FUNCIONAL. EJERCICIO ECONÓMICO 2024

- En euros -

COD.	DESCRIPCIÓN	CTO.INICIAL	Modificaciones										TOTAL	CRÉDITO	Modificación
			Créditos Extraordinarios	Suplementos de Crédito	Ampliaciones de Crédito	Transferencias de crédito		Incorporaciones Remanentes Cto.	Créditos Gene-rados por Ingresos	Bajas por Anula-ción y Rectificación	Redistribuciones de Crédito	Anticipos de Crédito	Modificaciones	FINAL	s/ Crédito Inicial
						Positivas	Negativas								
		(1)	(2)	(3)	(4)	(5)	(6)	(7)	(8)	(9)	(10)	(11)	(12) = (2+3+4+5 -6+7+8+9+10+11)	(13) = (1)+(12)	(14) = (12)/(1)
06.17.02.80 - ESTRATIGRAFIA		3.383,23	0,00	0,00	0,00	0,00	0,00	0,00	0,00	0,00	-3.383,23	0,00	-3.383,23	0,00	-100,00%
C.Económica: 2 / C.Funcional: E - ENSEÑANZA		2.515,23	0,00	0,00	0,00	0,00	0,00	0,00	0,00	0,00	-2.515,23	0,00	-2.515,23	0,00	-100,00%
C.Económica: 606.00.50 / C.Funcional: E - ENSEÑANZA		868,00	0,00	0,00	0,00	0,00	0,00	0,00	0,00	0,00	-868,00	0,00	-868,00	0,00	-100,00%
06.17.04.27 - GEODINAMICA EXTERNA		2.372,14	0,00	0,00	0,00	0,00	0,00	0,00	0,00	0,00	-2.372,14	0,00	-2.372,14	0,00	-100,00%
C.Económica: 2 / C.Funcional: E - ENSEÑANZA		2.000,14	0,00	0,00	0,00	0,00	0,00	0,00	0,00	0,00	-2.000,14	0,00	-2.000,14	0,00	-100,00%
C.Económica: 606.00.50 / C.Funcional: E - ENSEÑANZA		372,00	0,00	0,00	0,00	0,00	0,00	0,00	0,00	0,00	-372,00	0,00	-372,00	0,00	-100,00%
06.17.04.28 - GEODINÁMICA INTERNA		884,24	0,00	0,00	0,00	0,00	0,00	0,00	0,00	0,00	-884,24	0,00	-884,24	0,00	-100,00%
C.Económica: 2 / C.Funcional: E - ENSEÑANZA		760,24	0,00	0,00	0,00	0,00	0,00	0,00	0,00	0,00	-760,24	0,00	-760,24	0,00	-100,00%
C.Económica: 606.00.50 / C.Funcional: E - ENSEÑANZA		124,00	0,00	0,00	0,00	0,00	0,00	0,00	0,00	0,00	-124,00	0,00	-124,00	0,00	-100,00%
06.17.10.00 - SECCION DEPARTAMENTAL DE GEOLOGIA		0,00	0,00	0,00	0,00	0,00	0,00	308,48	0,00	0,00	8.000,00	0,00	8.308,48	8.308,48	
C.Económica: 2 / C.Funcional: E - ENSEÑANZA		0,00	0,00	0,00	0,00	0,00	0,00	203,13	0,00	0,00	8.000,00	0,00	8.203,13	8.203,13	
C.Económica: 60 / C.Funcional: E - ENSEÑANZA		0,00	0,00	0,00	0,00	0,00	0,00	105,35	0,00	0,00	0,00	0,00	105,35	105,35	
06.18 - INFORMATICA		**57.432,84**	**0,00**	**0,00**	**0,00**	**54.550,00**	**79.026,51**	**186.155,37**	**0,00**	**0,00**	**38.416,75**	**0,00**	**200.095,61**	**257.528,45**	**348,40%**
06.18.00.00 - INFORMATICA		10.448,72	0,00	0,00	0,00	5.250,00	32.026,51	58.319,08	0,00	0,00	38.416,75	0,00	69.959,32	80.408,04	669,55%
C.Económica: 2 / C.Funcional: E - ENSEÑANZA		10.448,72	0,00	0,00	0,00	250,00	32.026,51	32.634,50	0,00	0,00	21.667,55	0,00	22.525,54	32.974,26	215,58%
C.Económica: 60 / C.Funcional: E - ENSEÑANZA		0,00	0,00	0,00	0,00	5.000,00	0,00	25.684,58	0,00	0,00	0,00	0,00	30.684,58	30.684,58	
C.Económica: 60 / C.Funcional: EQD - EQUIPAMIENTO DOCENTE		0,00	0,00	0,00	0,00	0,00	0,00	0,00	0,00	0,00	16.749,20	0,00	16.749,20	16.749,20	
06.18.00.35 - ARQUITECTURA Y TECNOLOGIA DE LOS COMPUTADORES		5.839,36	0,00	0,00	0,00	6.405,00	6.405,00	30.230,12	0,00	0,00	0,00	0,00	30.230,12	36.069,48	517,70%
C.Económica: 2 / C.Funcional: E - ENSEÑANZA		5.095,36	0,00	0,00	0,00	0,00	6.405,00	29.244,05	0,00	0,00	0,00	0,00	22.839,05	27.934,41	448,23%
C.Económica: 60 / C.Funcional: E - ENSEÑANZA		0,00	0,00	0,00	0,00	6.405,00	0,00	242,07	0,00	0,00	0,00	0,00	6.647,07	6.647,07	
C.Económica: 606.00.50 / C.Funcional: E - ENSEÑANZA		744,00	0,00	0,00	0,00	0,00	0,00	744,00	0,00	0,00	0,00	0,00	744,00	1.488,00	100,00%
06.18.00.75 - CIENCIA DE LA COMPUTACION E INTELIGENCIA ARTIFICIAL		6.635,20	0,00	0,00	0,00	6.325,00	6.325,00	26.961,17	0,00	0,00	0,00	0,00	26.961,17	33.596,37	406,34%
C.Económica: 2 / C.Funcional: E - ENSEÑANZA		5.767,20	0,00	0,00	0,00	0,00	6.325,00	22.971,21	0,00	0,00	0,00	0,00	16.646,21	22.413,41	288,64%
C.Económica: 60 / C.Funcional: E - ENSEÑANZA		0,00	0,00	0,00	0,00	6.325,00	0,00	2.413,08	0,00	0,00	0,00	0,00	8.738,08	8.738,08	
C.Económica: 606.00.50 / C.Funcional: E - ENSEÑANZA		868,00	0,00	0,00	0,00	0,00	0,00	1.576,88	0,00	0,00	0,00	0,00	1.576,88	2.444,88	181,67%
06.18.05.70 - LENGUAJES Y SISTEMAS INFORMATICOS		34.509,56	0,00	0,00	0,00	36.570,00	34.270,00	70.645,00	0,00	0,00	0,00	0,00	72.945,00	107.454,56	211,38%
C.Económica: 2 / C.Funcional: E - ENSEÑANZA		29.673,56	0,00	0,00	0,00	2.300,00	34.270,00	69.965,48	0,00	0,00	0,00	0,00	37.995,48	67.669,04	128,04%
C.Económica: 60 / C.Funcional: E - ENSEÑANZA		0,00	0,00	0,00	0,00	34.270,00	0,00	624,05	0,00	0,00	0,00	0,00	34.894,05	34.894,05	
C.Económica: 606.00.50 / C.Funcional: E - ENSEÑANZA		4.836,00	0,00	0,00	0,00	0,00	0,00	55,47	0,00	0,00	0,00	0,00	55,47	4.891,47	1,15%
06.19 - INGENIERIA CARTOGRAFICA, GEODESICA Y FOTOGRAMETRIA		**13.695,60**	**0,00**	**0,00**	**0,00**	**18.183,58**	**15.860,93**	**48.771,32**	**49,94**	**0,00**	**21.636,43**	**0,00**	**72.780,34**	**86.475,94**	**531,41%**
06.19.00.00 - INGENIERIA CARTOGRAFICA, GEODESICA Y FOTOGRAMETRIA		3.739,53	0,00	0,00	0,00	12.696,20	15.860,93	48.480,59	0,00	0,00	21.136,43	0,00	66.452,29	70.191,82	1777,02%
C.Económica: 2 / C.Funcional: E - ENSEÑANZA		3.739,53	0,00	0,00	0,00	1.856,96	15.860,93	48.390,69	0,00	0,00	7.426,42	0,00	41.813,14	45.552,67	1118,14%
C.Económica: 60 / C.Funcional: E - ENSEÑANZA		0,00	0,00	0,00	0,00	10.839,24	0,00	89,90	0,00	0,00	0,00	0,00	10.929,14	10.929,14	
C.Económica: 60 / C.Funcional: EQD - EQUIPAMIENTO DOCENTE		0,00	0,00	0,00	0,00	0,00	0,00	0,00	0,00	0,00	13.710,01	0,00	13.710,01	13.710,01	
06.19.05.05 - INGENIERIA CARTOGRAFICA, GEODESICA Y FOTOGRAMETRIA		9.956,07	0,00	0,00	0,00	5.487,38	0,00	290,73	49,94	0,00	500,00	0,00	6.328,05	16.284,12	63,56%
C.Económica: 2 / C.Funcional: E - ENSEÑANZA		7.476,07	0,00	0,00	0,00	813,12	0,00	134,23	49,94	0,00	500,00	0,00	1.497,29	8.973,36	20,03%
C.Económica: 60 / C.Funcional: E - ENSEÑANZA		0,00	0,00	0,00	0,00	4.674,26	0,00	108,81	0,00	0,00	0,00	0,00	4.783,07	4.783,07	
C.Económica: 606.00.50 / C.Funcional: E - ENSEÑANZA		2.480,00	0,00	0,00	0,00	0,00	0,00	47,69	0,00	0,00	0,00	0,00	47,69	2.527,69	1,92%
06.20 - INGENIERIA ELECTRICA		**17.045,90**	**0,00**	**0,00**	**0,00**	**13.609,14**	**11.067,95**	**16.419,98**	**0,00**	**0,00**	**13.038,73**	**0,00**	**31.999,90**	**49.045,80**	**187,73%**
06.20.00.00 - INGENIERIA ELECTRICA		4.346,57	0,00	0,00	0,00	1.433,27	42,08	1.627,84	0,00	0,00	13.038,73	0,00	16.057,76	20.404,33	369,44%
C.Económica: 2 / C.Funcional: E - ENSEÑANZA		4.346,57	0,00	0,00	0,00	1.433,27	42,08	1.617,49	0,00	0,00	3.788,84	0,00	6.797,52	11.144,09	156,39%
C.Económica: 60 / C.Funcional: E - ENSEÑANZA		0,00	0,00	0,00	0,00	0,00	0,00	10,35	0,00	0,00	0,00	0,00	10,35	10,35	
C.Económica: 60 / C.Funcional: EQD - EQUIPAMIENTO DOCENTE		0,00	0,00	0,00	0,00	0,00	0,00	0,00	0,00	0,00	9.249,89	0,00	9.249,89	9.249,89	
06.20.05.35 - INGENIERIA ELECTRICA		12.699,33	0,00	0,00	0,00	5.175,83	5.175,83	6.730,75	0,00	0,00	-6.071,05	0,00	659,70	13.359,03	5,19%
C.Económica: 2 / C.Funcional: E - ENSEÑANZA		10.467,33	0,00	0,00	0,00	0,00	5.175,83	5.032,17	0,00	0,00	-6.071,05	0,00	-6.214,71	4.252,62	-59,37%
C.Económica: 60 / C.Funcional: E - ENSEÑANZA		0,00	0,00	0,00	0,00	5.175,83	0,00	66,76	0,00	0,00	0,00	0,00	5.242,59	5.242,59	
C.Económica: 606.00.50 / C.Funcional: E - ENSEÑANZA		2.232,00	0,00	0,00	0,00	0,00	0,00	1.631,82	0,00	0,00	0,00	0,00	1.631,82	3.863,82	73,11%
06.20.10.00 - SECCION DEPARTAMENTAL DE INGENIERIA ELECTRICA		0,00	0,00	0,00	0,00	7.000,04	5.850,04	8.061,39	0,00	0,00	6.071,05	0,00	15.282,44	15.282,44	
C.Económica: 2 / C.Funcional: E - ENSEÑANZA		0,00	0,00	0,00	0,00	1.500,00	5.850,04	5.447,66	0,00	0,00	6.071,05	0,00	7.168,67	7.168,67	
C.Económica: 60 / C.Funcional: E - ENSEÑANZA		0,00	0,00	0,00	0,00	5.500,04	0,00	9,78	0,00	0,00	0,00	0,00	5.509,82	5.509,82	
C.Económica: 606.00.50 / C.Funcional: E - ENSEÑANZA		0,00	0,00	0,00	0,00	0,00	0,00	2.603,95	0,00	0,00	0,00	0,00	2.603,95	2.603,95	
06.21 - INGENIERIA MECANICA Y MINERA		**36.329,30**	**0,00**	**0,00**	**0,00**	**8.446,57**	**4.347,37**	**145.569,50**	**60,00**	**0,00**	**31.942,89**	**0,00**	**181.671,59**	**218.000,89**	**500,07%**
06.21.00.00 - INGENIERIA MECANICA Y MINERA		7.076,76	0,00	0,00	0,00	4.077,79	488,56	25.937,71	60,00	0,00	31.153,92	0,00	60.740,86	67.817,62	858,31%
C.Económica: 2 / C.Funcional: E - ENSEÑANZA		7.076,76	0,00	0,00	0,00	4.077,79	488,56	25.933,30	60,00	0,00	13.958,44	0,00	43.540,97	50.617,73	615,27%
C.Económica: 60 / C.Funcional: E - ENSEÑANZA		0,00	0,00	0,00	0,00	0,00	0,00	4,41	0,00	0,00	0,00	0,00	4,41	4,41	
C.Económica: 60 / C.Funcional: EQD - EQUIPAMIENTO DOCENTE		0,00	0,00	0,00	0,00	0,00	0,00	0,00	0,00	0,00	17.195,48	0,00	17.195,48	17.195,48	
06.21.02.95 - EXPLOTACION DE MINAS		1.419,17	0,00	0,00	0,00	298,22	0,00	6.074,74	0,00	0,00	0,00	0,00	6.372,96	7.792,13	449,06%
C.Económica: 2 / C.Funcional: E - ENSEÑANZA		985,17	0,00	0,00	0,00	298,22	0,00	3.649,27	0,00	0,00	0,00	0,00	3.947,49	4.932,66	400,69%
C.Económica: 60 / C.Funcional: E - ENSEÑANZA		0,00	0,00	0,00	0,00	0,00	0,00	227,02	0,00	0,00	0,00	0,00	227,02	227,02	
C.Económica: 606.00.50 / C.Funcional: E - ENSEÑANZA		434,00	0,00	0,00	0,00	0,00	0,00	2.198,45	0,00	0,00	0,00	0,00	2.198,45	2.632,45	506,56%
06.21.05.10 - INGENIERÍA DE LA CONSTRUCCIÓN		1.216,64	0,00	0,00	0,00	0,00	0,00	2.342,37	0,00	0,00	50,00	0,00	2.392,37	3.609,01	196,64%
C.Económica: 2 / C.Funcional: E - ENSEÑANZA		968,64	0,00	0,00	0,00	0,00	0,00	699,13	0,00	0,00	50,00	0,00	749,13	1.717,77	77,34%
C.Económica: 60 / C.Funcional: E - ENSEÑANZA		0,00	0,00	0,00	0,00	0,00	0,00	11,87	0,00	0,00	0,00	0,00	11,87	11,87	
C.Económica: 606.00.50 / C.Funcional: E - ENSEÑANZA		248,00	0,00	0,00	0,00	0,00	0,00	1.631,37	0,00	0,00	0,00	0,00	1.631,37	1.879,37	657,81%
06.21.05.15 - INGENIERÍA DE LOS PROCESOS DE FABRICACIÓN		3.400,91	0,00	0,00	0,00	524,02	524,02	9.407,68	0,00	0,00	0,00	0,00	9.407,68	12.808,59	276,62%

uaen.es

ANEXO I.3. MODIFICACIONES DE CRÉDITO SEGÚN ESTRUCTURA ORGÁNICA, ECONÓMICA Y FUNCIONAL. EJERCICIO ECONÓMICO 2024

- En euros -

COD.	DESCRIPCIÓN	CTO.INICIAL	Modificaciones										TOTAL	CRÉDITO	Modificación
			Créditos Extraordinarios	Suplementos de Crédito	Ampliaciones de Crédito	Transferencias de crédito		Incorporaciones Remanentes Cto.	Créditos Gene-rados por Ingresos	Bajas por Anula-ción y Rectificación	Redistribuciones de Crédito	Anticipos de Crédito	Modificaciones	FINAL	s/ Crédito Inicial
						Positivas	Negativas								
		(1)	(2)	(3)	(4)	(5)	(6)	(7)	(8)	(9)	(10)	(11)	(12) = (2+3+4+5 -6+7+8+9+10+11)	(13) = (1)+(12)	(14) = (12)/(1)
	C.Económica: 2 / C.Funcional: E - ENSEÑANZA	2.780,91	0,00	0,00	0,00	0,00	524,02	7.039,23	0,00	0,00	0,00	0,00	6.515,21	9.296,12	234,28%
	C.Económica: 60 / C.Funcional: E - ENSEÑANZA	0,00	0,00	0,00	0,00	524,02	0,00	11,30	0,00	0,00	0,00	0,00	535,32	535,32	
	C.Económica: 606.00.50 / C.Funcional: E - ENSEÑANZA	620,00	0,00	0,00	0,00	0,00	0,00	2.357,15	0,00	0,00	0,00	0,00	2.357,15	2.977,15	380,19%
	06.21.05.45 - INGENIERIA MECANICA	9.392,85	0,00	0,00	0,00	0,00	0,00	31.459,10	0,00	0,00	0,00	0,00	31.459,10	40.851,95	334,93%
	C.Económica: 2 / C.Funcional: E - ENSEÑANZA	8.276,85	0,00	0,00	0,00	0,00	0,00	30.076,90	0,00	0,00	0,00	0,00	30.076,90	38.353,75	363,39%
	C.Económica: 60 / C.Funcional: E - ENSEÑANZA	0,00	0,00	0,00	0,00	0,00	0,00	439,22	0,00	0,00	0,00	0,00	439,22	439,22	
	C.Económica: 606.00.50 / C.Funcional: E - ENSEÑANZA	1.116,00	0,00	0,00	0,00	0,00	0,00	942,98	0,00	0,00	0,00	0,00	942,98	2.058,98	84,50%
	06.21.05.90 - MAQUINAS Y MOTORES TERMICOS	4.047,24	0,00	0,00	0,00	1.766,84	1.766,84	31.297,56	0,00	0,00	0,00	0,00	31.297,56	35.344,80	773,31%
	C.Económica: 2 / C.Funcional: E - ENSEÑANZA	3.303,24	0,00	0,00	0,00	0,00	1.766,84	30.890,06	0,00	0,00	0,00	0,00	29.123,22	32.426,46	881,66%
	C.Económica: 60 / C.Funcional: E - ENSEÑANZA	0,00	0,00	0,00	0,00	1.766,84	0,00	0,00	0,00	0,00	0,00	0,00	1.766,84	1.766,84	
	C.Económica: 606.00.50 / C.Funcional: E - ENSEÑANZA	744,00	0,00	0,00	0,00	0,00	0,00	407,50	0,00	0,00	0,00	0,00	407,50	1.151,50	54,77%
	06.21.06.00 - MECANICA DE FLUIDOS	4.292,22	0,00	0,00	0,00	54,16	54,16	13.351,84	0,00	0,00	0,00	0,00	13.351,84	17.644,06	311,07%
	C.Económica: 2 / C.Funcional: E - ENSEÑANZA	3.238,22	0,00	0,00	0,00	0,00	54,16	9.847,57	0,00	0,00	0,00	0,00	9.793,41	13.031,63	302,43%
	C.Económica: 60 / C.Funcional: E - ENSEÑANZA	0,00	0,00	0,00	0,00	54,16	0,00	115,82	0,00	0,00	0,00	0,00	169,98	169,98	
	C.Económica: 606.00.50 / C.Funcional: E - ENSEÑANZA	1.054,00	0,00	0,00	0,00	0,00	0,00	3.388,45	0,00	0,00	0,00	0,00	3.388,45	4.442,45	321,48%
	06.21.06.05 - MECANICA DE LOS MEDIOS CONTINUOS Y TEORIA DE ESTRUCTURAS	4.795,62	0,00	0,00	0,00	1.513,79	1.513,79	22.483,28	0,00	0,00	0,00	0,00	22.483,28	27.278,90	468,83%
	C.Económica: 2 / C.Funcional: E - ENSEÑANZA	3.865,62	0,00	0,00	0,00	0,00	1.513,79	21.417,18	0,00	0,00	0,00	0,00	19.903,39	23.769,01	514,88%
	C.Económica: 60 / C.Funcional: E - ENSEÑANZA	0,00	0,00	0,00	0,00	1.513,79	0,00	0,00	0,00	0,00	0,00	0,00	1.513,79	1.513,79	
	C.Económica: 606.00.50 / C.Funcional: E - ENSEÑANZA	930,00	0,00	0,00	0,00	0,00	0,00	1.066,10	0,00	0,00	0,00	0,00	1.066,10	1.996,10	114,63%
	06.21.07.10 - PROSPECCION E INVESTIGACION MINERA	687,89	0,00	0,00	0,00	211,75	0,00	2.644,82	0,00	0,00	0,00	0,00	2.856,57	3.544,46	415,27%
	C.Económica: 2 / C.Funcional: E - ENSEÑANZA	501,89	0,00	0,00	0,00	211,75	0,00	1.692,10	0,00	0,00	0,00	0,00	1.903,85	2.405,74	379,34%
	C.Económica: 60 / C.Funcional: E - ENSEÑANZA	0,00	0,00	0,00	0,00	0,00	0,00	214,03	0,00	0,00	0,00	0,00	214,03	214,03	
	C.Económica: 606.00.50 / C.Funcional: E - ENSEÑANZA	186,00	0,00	0,00	0,00	0,00	0,00	738,69	0,00	0,00	0,00	0,00	738,69	924,69	397,15%
	06.21.10.00 - SECCION DEPARTAMENTAL DE INGENIERIA MECANICA Y MINERA	0,00	0,00	0,00	0,00	0,00	0,00	570,40	0,00	0,00	738,97	0,00	1.309,37	1.309,37	
	C.Económica: 2 / C.Funcional: E - ENSEÑANZA	0,00	0,00	0,00	0,00	0,00	0,00	401,07	0,00	0,00	738,97	0,00	1.140,04	1.140,04	
	C.Económica: 606.00.50 / C.Funcional: E - ENSEÑANZA	0,00	0,00	0,00	0,00	0,00	0,00	169,33	0,00	0,00	0,00	0,00	169,33	169,33	
06.22	**- INGENIERIA QUIMICA, AMBIENTAL Y DE LOS MATERIALES**	**21.859,89**	**0,00**	**0,00**	**0,00**	**8.256,44**	**21.530,35**	**87.962,68**	**11,93**	**0,00**	**33.191,95**	**0,00**	**107.892,65**	**129.752,54**	**493,56%**
	06.22.00.00 - INGENIERIA QUIMICA, AMBIENTAL Y DE LOS MATERIALES	5.033,19	0,00	0,00	0,00	1.102,57	14.550,85	22.668,77	11,93	0,00	24.914,65	0,00	34.147,07	39.180,26	678,44%
	C.Económica: 2 / C.Funcional: E - ENSEÑANZA	5.033,19	0,00	0,00	0,00	15,36	14.550,85	22.304,02	11,93	0,00	11.867,65	0,00	19.648,11	24.681,30	390,37%
	C.Económica: 48 / C.Funcional: E - ENSEÑANZA	0,00	0,00	0,00	0,00	660,18	0,00	111,51	0,00	0,00	0,00	0,00	771,69	771,69	
	C.Económica: 60 / C.Funcional: E - ENSEÑANZA	0,00	0,00	0,00	0,00	427,03	0,00	253,24	0,00	0,00	0,00	0,00	680,27	680,27	
	C.Económica: 60 / C.Funcional: EQD - EQUIPAMIENTO DOCENTE	0,00	0,00	0,00	0,00	0,00	0,00	0,00	0,00	0,00	13.047,00	0,00	13.047,00	13.047,00	
	06.22.00.65 - CIENCIAS DE LOS MATERIALES E INGENIERIA METALURGICA	6.513,03	0,00	0,00	0,00	174,37	0,00	8.323,94	0,00	0,00	-2.161,56	0,00	6.336,75	12.849,78	97,29%
	C.Económica: 2 / C.Funcional: E - ENSEÑANZA	5.645,03	0,00	0,00	0,00	174,37	0,00	6.827,10	0,00	0,00	-1.789,56	0,00	5.211,91	10.856,94	92,33%
	C.Económica: 60 / C.Funcional: E - ENSEÑANZA	0,00	0,00	0,00	0,00	0,00	0,00	126,62	0,00	0,00	0,00	0,00	126,62	126,62	
	C.Económica: 606.00.50 / C.Funcional: E - ENSEÑANZA	868,00	0,00	0,00	0,00	0,00	0,00	1.370,22	0,00	0,00	-372,00	0,00	998,22	1.866,22	115,00%
	06.22.05.55 - INGENIERIA QUIMICA	8.522,57	0,00	0,00	0,00	0,00	0,00	17.502,21	0,00	0,00	-2.511,75	0,00	14.990,46	23.513,03	175,89%
	C.Económica: 2 / C.Funcional: E - ENSEÑANZA	6.786,57	0,00	0,00	0,00	0,00	0,00	16.165,53	0,00	0,00	-1.643,75	0,00	14.521,78	21.308,35	213,98%
	C.Económica: 60 / C.Funcional: E - ENSEÑANZA	0,00	0,00	0,00	0,00	0,00	0,00	41,03	0,00	0,00	0,00	0,00	41,03	41,03	
	C.Económica: 606.00.50 / C.Funcional: E - ENSEÑANZA	1.736,00	0,00	0,00	0,00	0,00	0,00	1.295,65	0,00	0,00	-868,00	0,00	427,65	2.163,65	24,63%
	06.22.07.90 - TECNOLOGIA DEL MEDIO AMBIENTE	1.791,10	0,00	0,00	0,00	0,00	0,00	13.210,73	0,00	0,00	25,99	0,00	13.236,72	15.027,82	739,03%
	C.Económica: 2 / C.Funcional: E - ENSEÑANZA	1.419,10	0,00	0,00	0,00	0,00	0,00	12.799,01	0,00	0,00	149,99	0,00	12.949,00	14.368,10	912,48%
	C.Económica: 60 / C.Funcional: E - ENSEÑANZA	0,00	0,00	0,00	0,00	0,00	0,00	13,39	0,00	0,00	0,00	0,00	13,39	13,39	
	C.Económica: 606.00.50 / C.Funcional: E - ENSEÑANZA	372,00	0,00	0,00	0,00	0,00	0,00	398,33	0,00	0,00	-124,00	0,00	274,33	646,33	73,74%
	06.22.10.00 - SECCION DEPARTAMENTAL DE INGENIERIA QUIMICA, AMBIENTAL Y DE LOS MA	0,00	0,00	0,00	0,00	6.979,50	6.979,50	26.257,03	0,00	0,00	12.924,62	0,00	39.181,65	39.181,65	
	C.Económica: 2 / C.Funcional: E - ENSEÑANZA	0,00	0,00	0,00	0,00	0,00	6.979,50	23.663,45	0,00	0,00	11.560,62	0,00	28.244,57	28.244,57	
	C.Económica: 60 / C.Funcional: E - ENSEÑANZA	0,00	0,00	0,00	0,00	6.979,50	0,00	1.126,06	0,00	0,00	0,00	0,00	8.105,56	8.105,56	
	C.Económica: 606.00.50 / C.Funcional: E - ENSEÑANZA	0,00	0,00	0,00	0,00	0,00	0,00	1.467,52	0,00	0,00	1.364,00	0,00	2.831,52	2.831,52	
06.23	**- LENGUAS Y CULTURAS MEDITERRANEAS**	**11.201,28**	**0,00**	**0,00**	**0,00**	**436,93**	**436,93**	**51.469,61**	**0,00**	**0,00**	**2.858,40**	**0,00**	**54.328,01**	**65.529,29**	**485,02%**
	06.23.00.00 - LENGUAS Y CULTURAS MEDITERRANEAS	3.444,24	0,00	0,00	0,00	0,00	0,00	17.238,42	0,00	0,00	2.632,79	0,00	19.871,21	23.315,45	576,94%
	C.Económica: 2 / C.Funcional: E - ENSEÑANZA	3.444,24	0,00	0,00	0,00	0,00	0,00	17.201,64	0,00	0,00	2.632,79	0,00	19.834,43	23.278,67	575,87%
	C.Económica: 60 / C.Funcional: E - ENSEÑANZA	0,00	0,00	0,00	0,00	0,00	0,00	36,78	0,00	0,00	0,00	0,00	36,78	36,78	
	06.23.02.85 - ESTUDIOS ARABES E ISLAMICOS	930,46	0,00	0,00	0,00	436,93	436,93	5.237,03	0,00	0,00	0,00	0,00	5.237,03	6.167,49	562,84%
	C.Económica: 2 / C.Funcional: E - ENSEÑANZA	682,46	0,00	0,00	0,00	0,00	436,93	4.314,82	0,00	0,00	0,00	0,00	3.877,89	4.560,35	568,22%
	C.Económica: 60 / C.Funcional: E - ENSEÑANZA	0,00	0,00	0,00	0,00	436,93	0,00	7,56	0,00	0,00	0,00	0,00	444,49	444,49	
	C.Económica: 606.00.50 / C.Funcional: E - ENSEÑANZA	248,00	0,00	0,00	0,00	0,00	0,00	914,65	0,00	0,00	0,00	0,00	914,65	1.162,65	368,81%
	06.23.03.35 - FILOLOGIA FRANCESA	4.111,63	0,00	0,00	0,00	0,00	0,00	15.055,76	0,00	0,00	225,61	0,00	15.281,37	19.393,00	371,66%
	C.Económica: 2 / C.Funcional: E - ENSEÑANZA	3.243,63	0,00	0,00	0,00	0,00	0,00	9.526,95	0,00	0,00	225,61	0,00	9.752,56	12.996,19	300,67%
	C.Económica: 60 / C.Funcional: E - ENSEÑANZA	0,00	0,00	0,00	0,00	0,00	0,00	28,74	0,00	0,00	0,00	0,00	28,74	28,74	
	C.Económica: 606.00.50 / C.Funcional: E - ENSEÑANZA	868,00	0,00	0,00	0,00	0,00	0,00	5.500,07	0,00	0,00	0,00	0,00	5.500,07	6.368,07	633,65%
	06.23.03.40 - FILOLOGIA GRIEGA	545,39	0,00	0,00	0,00	0,00	0,00	2.001,16	0,00	0,00	0,00	0,00	2.001,16	2.546,55	366,92%
	C.Económica: 2 / C.Funcional: E - ENSEÑANZA	421,39	0,00	0,00	0,00	0,00	0,00	489,00	0,00	0,00	0,00	0,00	489,00	910,39	116,04%
	C.Económica: 606.00.50 / C.Funcional: E - ENSEÑANZA	124,00	0,00	0,00	0,00	0,00	0,00	1.512,16	0,00	0,00	0,00	0,00	1.512,16	1.636,16	1219,48%
	06.23.03.55 - FILOLOGIA LATINA	1.099,60	0,00	0,00	0,00	0,00	0,00	7.757,85	0,00	0,00	0,00	0,00	7.757,85	8.857,45	705,52%
	C.Económica: 2 / C.Funcional: E - ENSEÑANZA	851,60	0,00	0,00	0,00	0,00	0,00	3.152,39	0,00	0,00	0,00	0,00	3.152,39	4.003,99	370,17%

ANEXO I.3. MODIFICACIONES DE CRÉDITO SEGÚN ESTRUCTURA ORGÁNICA, ECONÓMICA Y FUNCIONAL. EJERCICIO ECONÓMICO 2024

- En euros -

COD.	DESCRIPCIÓN	CTO.INICIAL	Modificaciones										TOTAL	CRÉDITO	Modificación
			Créditos Extraordinarios	Suplementos de Crédito	Ampliaciones de Crédito	Transferencias de crédito		Incorporaciones Remanentes Cto.	Créditos Gene-rados por Ingresos	Bajas por Anula-ción y Rectificación	Redistribuciones de Crédito	Anticipos de Crédito	Modificaciones	FINAL	s/ Crédito Inicial
						Positivas	Negativas								
		(1)	(2)	(3)	(4)	(5)	(6)	(7)	(8)	(9)	(10)	(11)	(12) = (2+3+4+5 -6+7+8+9+10+11)	(13) = (1)+(12)	(14) = (12)/(1)
C.Económica: 606.00.50 / C.Funcional: E - ENSEÑANZA		248,00	0,00	0,00	0,00	0,00	0,00	4.605,46	0,00	0,00	0,00	0,00	4.605,46	4.853,46	1857,04%
06.23.07.96 - TEORIA DE LA LITERATURA Y LITERATURA COMPARADA		1.069,96	0,00	0,00	0,00	0,00	0,00	4.179,39	0,00	0,00	0,00	0,00	4.179,39	5.249,35	390,61%
C.Económica: 2 / C.Funcional: E - ENSEÑANZA		821,96	0,00	0,00	0,00	0,00	0,00	2.845,20	0,00	0,00	0,00	0,00	2.845,20	3.667,16	346,15%
C.Económica: 60 / C.Funcional: E - ENSEÑANZA		0,00	0,00	0,00	0,00	0,00	0,00	211,35	0,00	0,00	0,00	0,00	211,35	211,35	
C.Económica: 606.00.50 / C.Funcional: E - ENSEÑANZA		248,00	0,00	0,00	0,00	0,00	0,00	1.122,84	0,00	0,00	0,00	0,00	1.122,84	1.370,84	452,76%
06.24 - MATEMATICAS		**18.952,55**	**0,00**	**0,00**	**0,00**	**7.426,08**	**21.026,08**	**61.048,59**	**0,00**	**0,00**	**6.194,43**	**0,00**	**53.643,02**	**72.595,57**	**283,04%**
06.24.00.00 - MATEMATICAS		4.479,96	0,00	0,00	0,00	2.666,74	2.666,74	9.357,67	0,00	0,00	1.419,03	0,00	10.776,70	15.256,66	240,55%
C.Económica: 2 / C.Funcional: E - ENSEÑANZA		4.479,96	0,00	0,00	0,00	0,00	72,44	9.357,67	0,00	0,00	-1.175,27	0,00	8.109,96	12.589,92	181,03%
C.Económica: 2 / C.Funcional: EQD - EQUIPAMIENTO DOCENTE		0,00	0,00	0,00	0,00	2.594,30	0,00	0,00	0,00	0,00	0,00	0,00	2.594,30	2.594,30	
C.Económica: 60 / C.Funcional: E - ENSEÑANZA		0,00	0,00	0,00	0,00	72,44	0,00	0,00	0,00	0,00	0,00	0,00	72,44	72,44	
C.Económica: 60 / C.Funcional: EQD - EQUIPAMIENTO DOCENTE		0,00	0,00	0,00	0,00	0,00	2.594,30	0,00	0,00	0,00	2.594,30	0,00	0,00	0,00	
06.24.00.05 - ALGEBRA		2.000,79	0,00	0,00	0,00	1.865,91	3.665,91	6.268,90	0,00	0,00	322,28	0,00	4.791,18	6.791,97	239,46%
C.Económica: 2 / C.Funcional: E - ENSEÑANZA		1.628,79	0,00	0,00	0,00	0,00	3.665,91	5.888,58	0,00	0,00	322,28	0,00	2.544,95	4.173,74	156,25%
C.Económica: 60 / C.Funcional: E - ENSEÑANZA		0,00	0,00	0,00	0,00	1.865,91	0,00	0,00	0,00	0,00	0,00	0,00	1.865,91	1.865,91	
C.Económica: 606.00.50 / C.Funcional: E - ENSEÑANZA		372,00	0,00	0,00	0,00	0,00	0,00	380,32	0,00	0,00	0,00	0,00	380,32	752,32	102,24%
06.24.00.15 - ANALISIS MATEMATICO		656,03	0,00	0,00	0,00	0,00	0,00	1.252,51	0,00	0,00	-77,22	0,00	1.175,29	1.831,32	179,15%
C.Económica: 2 / C.Funcional: E - ENSEÑANZA		532,03	0,00	0,00	0,00	0,00	0,00	990,04	0,00	0,00	-77,22	0,00	912,82	1.444,85	171,57%
C.Económica: 60 / C.Funcional: E - ENSEÑANZA		0,00	0,00	0,00	0,00	0,00	0,00	14,47	0,00	0,00	0,00	0,00	14,47	14,47	
C.Económica: 606.00.50 / C.Funcional: E - ENSEÑANZA		124,00	0,00	0,00	0,00	0,00	0,00	248,00	0,00	0,00	0,00	0,00	248,00	372,00	200,00%
06.24.04.40 - GEOMETRIA Y TOPOLOGIA		778,42	0,00	0,00	0,00	0,00	800,00	2.071,84	0,00	0,00	125,52	0,00	1.397,36	2.175,78	179,51%
C.Económica: 2 / C.Funcional: E - ENSEÑANZA		530,42	0,00	0,00	0,00	0,00	800,00	1.310,41	0,00	0,00	125,52	0,00	635,93	1.166,35	119,89%
C.Económica: 60 / C.Funcional: E - ENSEÑANZA		0,00	0,00	0,00	0,00	0,00	0,00	17,43	0,00	0,00	0,00	0,00	17,43	17,43	
C.Económica: 606.00.50 / C.Funcional: E - ENSEÑANZA		248,00	0,00	0,00	0,00	0,00	0,00	744,00	0,00	0,00	0,00	0,00	744,00	992,00	300,00%
06.24.05.95 - MATEMATICA APLICADA		11.037,35	0,00	0,00	0,00	1.893,43	13.893,43	36.807,18	0,00	0,00	1.627,42	0,00	26.434,60	37.471,95	239,50%
C.Económica: 2 / C.Funcional: E - ENSEÑANZA		8.433,35	0,00	0,00	0,00	0,00	13.893,43	36.750,72	0,00	0,00	1.627,42	0,00	24.484,71	32.918,06	290,33%
C.Económica: 60 / C.Funcional: E - ENSEÑANZA		0,00	0,00	0,00	0,00	1.893,43	0,00	56,46	0,00	0,00	0,00	0,00	1.949,89	1.949,89	
C.Económica: 606.00.50 / C.Funcional: E - ENSEÑANZA		2.604,00	0,00	0,00	0,00	0,00	0,00	0,00	0,00	0,00	0,00	0,00	0,00	2.604,00	0,00%
06.24.10.00 - SECCION DEPARTAMENTAL DE MATEMATICAS		0,00	0,00	0,00	0,00	1.000,00	0,00	5.290,49	0,00	0,00	2.777,40	0,00	9.067,89	9.067,89	
C.Económica: 2 / C.Funcional: E - ENSEÑANZA		0,00	0,00	0,00	0,00	1.000,00	0,00	4.856,49	0,00	0,00	2.777,40	0,00	8.633,89	8.633,89	
C.Económica: 60 / C.Funcional: E - ENSEÑANZA		0,00	0,00	0,00	0,00	0,00	0,00	287,43	0,00	0,00	0,00	0,00	287,43	287,43	
C.Económica: 606.00.50 / C.Funcional: E - ENSEÑANZA		0,00	0,00	0,00	0,00	0,00	0,00	146,57	0,00	0,00	0,00	0,00	146,57	146,57	
06.25 - PEDAGOGIA		**29.304,73**	**0,00**	**0,00**	**0,00**	**11.841,96**	**8.841,96**	**40.313,92**	**0,00**	**0,00**	**7.103,91**	**0,00**	**50.417,83**	**79.722,56**	**172,05%**
06.25.00.00 - PEDAGOGIA		6.205,48	0,00	0,00	0,00	3.000,00	0,00	26.304,12	0,00	0,00	7.103,91	0,00	36.408,03	42.613,51	586,71%
C.Económica: 2 / C.Funcional: E - ENSEÑANZA		6.205,48	0,00	0,00	0,00	3.000,00	0,00	25.087,35	0,00	0,00	6.333,14	0,00	34.420,49	40.625,97	554,68%
C.Económica: 60 / C.Funcional: E - ENSEÑANZA		0,00	0,00	0,00	0,00	0,00	0,00	1.216,77	0,00	0,00	0,00	0,00	1.216,77	1.216,77	
C.Económica: 60 / C.Funcional: EQD - EQUIPAMIENTO DOCENTE		0,00	0,00	0,00	0,00	0,00	0,00	0,00	0,00	0,00	770,77	0,00	770,77	770,77	
06.25.02.15 - DIDACTICA Y ORGANIZACION ESCOLAR		15.732,71	0,00	0,00	0,00	7.341,96	6.800,00	6.834,87	0,00	0,00	0,00	0,00	7.376,83	23.109,54	46,89%
C.Económica: 2 / C.Funcional: E - ENSEÑANZA		13.376,71	0,00	0,00	0,00	3.800,00	3.000,00	226,93	0,00	0,00	0,00	0,00	1.026,93	14.403,64	7,68%
C.Económica: 60 / C.Funcional: E - ENSEÑANZA		0,00	0,00	0,00	0,00	3.541,96	3.800,00	362,17	0,00	0,00	0,00	0,00	104,13	104,13	
C.Económica: 606.00.50 / C.Funcional: E - ENSEÑANZA		2.356,00	0,00	0,00	0,00	0,00	0,00	6.245,77	0,00	0,00	0,00	0,00	6.245,77	8.601,77	265,10%
06.25.06.25 - METODOS DE INVESTIGACION Y DIAGNOSTICO EN EDUCACION		2.868,96	0,00	0,00	0,00	0,00	0,00	3.250,04	0,00	0,00	0,00	0,00	3.250,04	6.119,00	113,28%
C.Económica: 2 / C.Funcional: E - ENSEÑANZA		2.372,96	0,00	0,00	0,00	0,00	0,00	1.361,62	0,00	0,00	0,00	0,00	1.361,62	3.734,58	57,38%
C.Económica: 60 / C.Funcional: E - ENSEÑANZA		0,00	0,00	0,00	0,00	0,00	0,00	89,10	0,00	0,00	0,00	0,00	89,10	89,10	
C.Económica: 606.00.50 / C.Funcional: E - ENSEÑANZA		496,00	0,00	0,00	0,00	0,00	0,00	1.799,32	0,00	0,00	0,00	0,00	1.799,32	2.295,32	362,77%
06.25.08.05 - TEORIA E HISTORIA DE LA EDUCACION		4.497,58	0,00	0,00	0,00	1.500,00	2.041,96	3.924,89	0,00	0,00	0,00	0,00	3.382,93	7.880,51	75,22%
C.Económica: 2 / C.Funcional: E - ENSEÑANZA		3.877,58	0,00	0,00	0,00	0,00	2.041,96	3.797,03	0,00	0,00	0,00	0,00	1.755,07	5.632,65	45,26%
C.Económica: 60 / C.Funcional: E - ENSEÑANZA		0,00	0,00	0,00	0,00	1.500,00	0,00	127,86	0,00	0,00	0,00	0,00	1.627,86	1.627,86	
C.Económica: 606.00.50 / C.Funcional: E - ENSEÑANZA		620,00	0,00	0,00	0,00	0,00	0,00	0,00	0,00	0,00	0,00	0,00	0,00	620,00	0,00%
06.26 - PSICOLOGIA		**81.722,80**	**0,00**	**0,00**	**0,00**	**27.627,50**	**24.754,34**	**264.684,14**	**707,43**	**0,00**	**27.330,35**	**0,00**	**295.595,08**	**377.317,88**	**361,70%**
06.26.00.00 - PSICOLOGIA		13.877,10	0,00	0,00	0,00	4.255,85	709,61	20.638,41	542,43	0,00	1.541,25	0,00	26.268,33	40.145,43	189,29%
C.Económica: 2 / C.Funcional: E - ENSEÑANZA		13.877,10	0,00	0,00	0,00	4.075,85	709,61	20.605,69	542,43	0,00	-564,33	0,00	23.950,03	37.827,13	172,59%
C.Económica: 48 / C.Funcional: E - ENSEÑANZA		0,00	0,00	0,00	0,00	0,00	0,00	32,72	0,00	0,00	0,00	0,00	32,72	32,72	
C.Económica: 60 / C.Funcional: E - ENSEÑANZA		0,00	0,00	0,00	0,00	180,00	0,00	0,00	0,00	0,00	0,00	0,00	180,00	180,00	
C.Económica: 60 / C.Funcional: EQD - EQUIPAMIENTO DOCENTE		0,00	0,00	0,00	0,00	0,00	0,00	0,00	0,00	0,00	2.105,58	0,00	2.105,58	2.105,58	
06.26.06.20 - METODOLOGIA DE LAS CIENCIAS DEL COMPORTAMIENTO		4.592,06	0,00	0,00	0,00	4.500,00	4.500,00	34.027,84	0,00	0,00	1.740,56	0,00	35.768,40	40.360,46	778,92%
C.Económica: 2 / C.Funcional: E - ENSEÑANZA		3.848,06	0,00	0,00	0,00	0,00	4.500,00	31.415,21	0,00	0,00	1.740,56	0,00	28.655,77	32.503,83	744,68%
C.Económica: 60 / C.Funcional: E - ENSEÑANZA		0,00	0,00	0,00	0,00	4.500,00	0,00	2.498,74	0,00	0,00	0,00	0,00	6.998,74	6.998,74	
C.Económica: 606.00.50 / C.Funcional: E - ENSEÑANZA		744,00	0,00	0,00	0,00	0,00	0,00	113,89	0,00	0,00	0,00	0,00	113,89	857,89	15,31%
06.26.06.80 - PERSONALIDAD, EVALUACION Y TRATAMIENTO PSICOLOGICO		11.200,58	0,00	0,00	0,00	4.550,00	4.550,00	13.601,77	0,00	0,00	4.398,42	0,00	18.000,19	29.200,77	160,71%
C.Económica: 2 / C.Funcional: E - ENSEÑANZA		9.588,58	0,00	0,00	0,00	0,00	4.550,00	11.711,11	0,00	0,00	4.398,42	0,00	11.559,53	21.148,11	120,56%
C.Económica: 60 / C.Funcional: E - ENSEÑANZA		0,00	0,00	0,00	0,00	4.550,00	0,00	402,66	0,00	0,00	0,00	0,00	4.952,66	4.952,66	
C.Económica: 606.00.50 / C.Funcional: E - ENSEÑANZA		1.612,00	0,00	0,00	0,00	0,00	0,00	1.488,00	0,00	0,00	0,00	0,00	1.488,00	3.100,00	92,31%
06.26.07.25 - PSICOBIOLOGIA		6.353,16	0,00	0,00	0,00	650,00	650,00	20.068,52	0,00	0,00	2.801,37	0,00	22.869,89	29.223,05	359,98%
C.Económica: 2 / C.Funcional: E - ENSEÑANZA		5.609,16	0,00	0,00	0,00	0,00	650,00	18.334,50	0,00	0,00	2.801,37	0,00	20.485,87	26.095,03	365,22%
C.Económica: 60 / C.Funcional: E - ENSEÑANZA		0,00	0,00	0,00	0,00	650,00	0,00	455,41	0,00	0,00	0,00	0,00	1.105,41	1.105,41	

ujaen.es

ANEXO I.3. MODIFICACIONES DE CRÉDITO SEGÚN ESTRUCTURA ORGÁNICA, ECONÓMICA Y FUNCIONAL. EJERCICIO ECONÓMICO 2024

- En euros -

COD.	DESCRIPCIÓN	CTO.INICIAL	Modificaciones										TOTAL	CRÉDITO	Modificación
			Créditos Extraordinarios	Suplementos de Crédito	Ampliaciones de Crédito	Transferencias de crédito		Incorporaciones Remanentes Cto.	Créditos Gene-rados por Ingresos	Bajas por Anula-ción y Rectificación	Redistribuciones de Crédito	Anticipos de Crédito	Modificaciones	FINAL	s/ Crédito Inicial
						Positivas	Negativas								
		(1)	(2)	(3)	(4)	(5)	(6)	(7)	(8)	(9)	(10)	(11)	(12) = (2+3+4+5 -6+7+8+9+10+11)	(13) = (1)+(12)	(14) = (12)/(1)
	C.Económica: 606.00.50 / C.Funcional: E - ENSEÑANZA	744,00	0,00	0,00	0,00	0,00	0,00	1.278,61	0,00	0,00	0,00	0,00	1.278,61	2.022,61	171,86%
	06.26.07.30 - PSICOLOGIA BASICA	7.367,09	0,00	0,00	0,00	601,88	480,00	40.660,66	0,00	0,00	2.618,04	0,00	43.400,58	50.767,67	589,11%
	C.Económica: 2 / C.Funcional: E - ENSEÑANZA	6.251,09	0,00	0,00	0,00	121,88	480,00	39.047,75	0,00	0,00	2.618,04	0,00	41.307,67	47.558,76	660,81%
	C.Económica: 60 / C.Funcional: E - ENSEÑANZA	0,00	0,00	0,00	0,00	480,00	0,00	68,53	0,00	0,00	0,00	0,00	548,53	548,53	
	C.Económica: 606.00.50 / C.Funcional: E - ENSEÑANZA	1.116,00	0,00	0,00	0,00	0,00	0,00	1.544,38	0,00	0,00	0,00	0,00	1.544,38	2.660,38	138,39%
	06.26.07.35 - PSICOLOGIA EVOLUTIVA Y DE LA EDUCACION	16.585,44	0,00	0,00	0,00	3.508,12	3.100,00	79.233,40	0,00	0,00	7.097,71	0,00	86.739,23	103.324,67	522,98%
	C.Económica: 2 / C.Funcional: E - ENSEÑANZA	14.105,44	0,00	0,00	0,00	408,12	3.100,00	71.282,06	0,00	0,00	7.097,71	0,00	75.687,89	89.793,33	536,59%
	C.Económica: 60 / C.Funcional: E - ENSEÑANZA	0,00	0,00	0,00	0,00	3.100,00	0,00	1.641,09	0,00	0,00	0,00	0,00	4.741,09	4.741,09	
	C.Económica: 606.00.50 / C.Funcional: E - ENSEÑANZA	2.480,00	0,00	0,00	0,00	0,00	0,00	6.310,25	0,00	0,00	0,00	0,00	6.310,25	8.790,25	254,45%
	06.26.07.40 - PSICOLOGIA SOCIAL	9.772,03	0,00	0,00	0,00	199,65	199,65	28.554,57	0,00	0,00	3.915,27	0,00	32.469,84	42.241,87	332,27%
	C.Económica: 2 / C.Funcional: E - ENSEÑANZA	8.284,03	0,00	0,00	0,00	0,00	199,65	26.414,25	0,00	0,00	3.915,27	0,00	30.129,87	38.413,90	363,71%
	C.Económica: 60 / C.Funcional: E - ENSEÑANZA	0,00	0,00	0,00	0,00	199,65	0,00	117,80	0,00	0,00	0,00	0,00	317,45	317,45	
	C.Económica: 606.00.50 / C.Funcional: E - ENSEÑANZA	1.488,00	0,00	0,00	0,00	0,00	0,00	2.022,52	0,00	0,00	0,00	0,00	2.022,52	3.510,52	135,92%
	06.26.08.13 - TRABAJO SOCIAL Y SERVICIOS SOCIALES	11.975,34	0,00	0,00	0,00	9.362,00	10.565,08	27.898,97	165,00	0,00	3.217,73	0,00	30.078,62	42.053,96	251,17%
	C.Económica: 2 / C.Funcional: E - ENSEÑANZA	9.743,34	0,00	0,00	0,00	450,00	10.565,08	26.758,28	165,00	0,00	3.217,73	0,00	20.025,93	29.769,27	205,53%
	C.Económica: 48 / C.Funcional: E - ENSEÑANZA	0,00	0,00	0,00	0,00	600,00	0,00	0,00	0,00	0,00	0,00	0,00	600,00	600,00	
	C.Económica: 60 / C.Funcional: E - ENSEÑANZA	0,00	0,00	0,00	0,00	8.312,00	0,00	290,78	0,00	0,00	0,00	0,00	8.602,78	8.602,78	
	C.Económica: 606.00.50 / C.Funcional: E - ENSEÑANZA	2.232,00	0,00	0,00	0,00	0,00	0,00	849,91	0,00	0,00	0,00	0,00	849,91	3.081,91	38,08%
06.27	**- QUIMICA FISICA Y ANALITICA**	**19.199,45**	**0,00**	**0,00**	**0,00**	**4.029,82**	**4.029,82**	**15.121,44**	**0,00**	**0,00**	**17.922,18**	**0,00**	**33.043,62**	**52.243,07**	**172,11%**
	06.27.00.00 - QUIMICA FISICA Y ANALITICA	4.709,88	0,00	0,00	0,00	3.739,00	3.739,00	5.268,18	0,00	0,00	17.922,18	0,00	23.190,36	27.900,24	492,38%
	C.Económica: 2 / C.Funcional: E - ENSEÑANZA	4.709,88	0,00	0,00	0,00	0,00	3.739,00	5.205,36	0,00	0,00	4.996,57	0,00	6.462,93	11.172,81	137,22%
	C.Económica: 60 / C.Funcional: E - ENSEÑANZA	0,00	0,00	0,00	0,00	3.267,00	0,00	62,82	0,00	0,00	0,00	0,00	3.329,82	3.329,82	
	C.Económica: 60 / C.Funcional: EQD - EQUIPAMIENTO DOCENTE	0,00	0,00	0,00	0,00	472,00	0,00	0,00	0,00	0,00	12.925,61	0,00	13.397,61	13.397,61	
	06.27.07.50 - QUIMICA ANALITICA	7.364,68	0,00	0,00	0,00	0,00	0,00	3.095,93	0,00	0,00	0,00	0,00	3.095,93	10.460,61	42,04%
	C.Económica: 2 / C.Funcional: E - ENSEÑANZA	6.372,68	0,00	0,00	0,00	0,00	0,00	1.725,51	0,00	0,00	0,00	0,00	1.725,51	8.098,19	27,08%
	C.Económica: 60 / C.Funcional: E - ENSEÑANZA	0,00	0,00	0,00	0,00	0,00	0,00	1.370,42	0,00	0,00	0,00	0,00	1.370,42	1.370,42	
	C.Económica: 606.00.50 / C.Funcional: E - ENSEÑANZA	992,00	0,00	0,00	0,00	0,00	0,00	0,00	0,00	0,00	0,00	0,00	0,00	992,00	0,00%
	06.27.07.55 - QUIMICA FISICA	7.124,89	0,00	0,00	0,00	290,82	290,82	6.757,33	0,00	0,00	0,00	0,00	6.757,33	13.882,22	94,84%
	C.Económica: 2 / C.Funcional: E - ENSEÑANZA	5.884,89	0,00	0,00	0,00	0,00	290,82	6.747,82	0,00	0,00	0,00	0,00	6.457,00	12.341,89	109,72%
	C.Económica: 60 / C.Funcional: E - ENSEÑANZA	0,00	0,00	0,00	0,00	290,82	0,00	9,51	0,00	0,00	0,00	0,00	300,33	300,33	
	C.Económica: 606.00.50 / C.Funcional: E - ENSEÑANZA	1.240,00	0,00	0,00	0,00	0,00	0,00	0,00	0,00	0,00	0,00	0,00	0,00	1.240,00	0,00%
06.28	**- QUIMICA INORGANICA Y ORGANICA**	**16.909,81**	**0,00**	**0,00**	**0,00**	**501,41**	**10.217,73**	**37.530,99**	**0,00**	**0,00**	**12.477,53**	**0,00**	**40.292,20**	**57.202,01**	**238,28%**
	06.28.00.00 - QUIMICA INORGANICA Y ORGANICA	4.281,77	0,00	0,00	0,00	0,00	9.716,32	18.021,41	0,00	0,00	12.477,53	0,00	20.782,62	25.064,39	485,37%
	C.Económica: 2 / C.Funcional: E - ENSEÑANZA	4.281,77	0,00	0,00	0,00	0,00	9.716,32	17.912,33	0,00	0,00	7.285,83	0,00	15.481,84	19.763,61	361,58%
	C.Económica: 60 / C.Funcional: E - ENSEÑANZA	0,00	0,00	0,00	0,00	0,00	0,00	109,08	0,00	0,00	0,00	0,00	109,08	109,08	
	C.Económica: 60 / C.Funcional: EQD - EQUIPAMIENTO DOCENTE	0,00	0,00	0,00	0,00	0,00	0,00	0,00	0,00	0,00	5.191,70	0,00	5.191,70	5.191,70	
	06.28.07.60 - QUIMICA INORGANICA	5.315,95	0,00	0,00	0,00	501,41	501,41	10.469,86	0,00	0,00	-896,05	0,00	9.573,81	14.889,76	180,10%
	C.Económica: 2 / C.Funcional: E - ENSEÑANZA	4.199,95	0,00	0,00	0,00	0,00	501,41	10.307,18	0,00	0,00	-896,05	0,00	8.909,72	13.109,67	212,14%
	C.Económica: 60 / C.Funcional: E - ENSEÑANZA	0,00	0,00	0,00	0,00	501,41	0,00	0,07	0,00	0,00	0,00	0,00	501,48	501,48	
	C.Económica: 606.00.50 / C.Funcional: E - ENSEÑANZA	1.116,00	0,00	0,00	0,00	0,00	0,00	162,61	0,00	0,00	0,00	0,00	162,61	1.278,61	14,57%
	06.28.07.65 - QUIMICA ORGANICA	7.312,09	0,00	0,00	0,00	0,00	0,00	9.039,72	0,00	0,00	896,05	0,00	9.935,77	17.247,86	135,88%
	C.Económica: 2 / C.Funcional: E - ENSEÑANZA	5.948,09	0,00	0,00	0,00	0,00	0,00	8.885,41	0,00	0,00	896,05	0,00	9.781,46	15.729,55	164,45%
	C.Económica: 60 / C.Funcional: E - ENSEÑANZA	0,00	0,00	0,00	0,00	0,00	0,00	45,68	0,00	0,00	0,00	0,00	45,68	45,68	
	C.Económica: 606.00.50 / C.Funcional: E - ENSEÑANZA	1.364,00	0,00	0,00	0,00	0,00	0,00	108,63	0,00	0,00	0,00	0,00	108,63	1.472,63	7,96%
06.30	**- CIENCIAS DE LA SALUD**	**56.876,72**	**0,00**	**0,00**	**0,00**	**18.009,86**	**31.592,23**	**231.961,35**	**273,31**	**0,00**	**34.015,23**	**0,00**	**252.667,52**	**309.544,24**	**444,24%**
	06.30.00.00 - CIENCIAS DE LA SALUD	10.386,28	0,00	0,00	0,00	512,52	1.754,15	41.707,08	273,31	0,00	21.595,24	0,00	62.334,00	72.720,28	600,16%
	C.Económica: 2 / C.Funcional: E - ENSEÑANZA	10.386,28	0,00	0,00	0,00	0,00	1.754,15	41.487,78	273,31	0,00	6.790,17	0,00	46.797,11	57.183,39	450,57%
	C.Económica: 60 / C.Funcional: E - ENSEÑANZA	0,00	0,00	0,00	0,00	512,52	0,00	219,30	0,00	0,00	0,00	0,00	731,82	731,82	
	C.Económica: 60 / C.Funcional: EQD - EQUIPAMIENTO DOCENTE	0,00	0,00	0,00	0,00	0,00	0,00	0,00	0,00	0,00	14.805,07	0,00	14.805,07	14.805,07	
	06.30.00.27 - ANATOMIA Y EMBRIOLOGIA HUMANA	9.609,36	0,00	0,00	0,00	2.791,00	6.008,38	33.622,23	0,00	0,00	1.795,03	0,00	32.199,88	41.809,24	335,09%
	C.Económica: 2 / C.Funcional: E - ENSEÑANZA	8.555,36	0,00	0,00	0,00	1.900,00	6.008,38	33.507,66	0,00	0,00	1.795,03	0,00	31.194,31	39.749,67	364,62%
	C.Económica: 60 / C.Funcional: E - ENSEÑANZA	0,00	0,00	0,00	0,00	891,00	0,00	60,33	0,00	0,00	0,00	0,00	951,33	951,33	
	C.Económica: 606.00.50 / C.Funcional: E - ENSEÑANZA	1.054,00	0,00	0,00	0,00	0,00	0,00	54,24	0,00	0,00	0,00	0,00	54,24	1.108,24	5,15%
	06.30.00.90 - CIRUGIA	1.907,78	0,00	0,00	0,00	0,00	0,00	28.511,38	0,00	0,00	1.007,01	0,00	29.518,39	31.426,17	1547,26%
	C.Económica: 2 / C.Funcional: E - ENSEÑANZA	1.659,78	0,00	0,00	0,00	0,00	0,00	26.363,78	0,00	0,00	1.007,01	0,00	27.370,79	29.030,57	1649,06%
	C.Económica: 60 / C.Funcional: E - ENSEÑANZA	0,00	0,00	0,00	0,00	0,00	0,00	2,11	0,00	0,00	0,00	0,00	2,11	2,11	
	C.Económica: 606.00.50 / C.Funcional: E - ENSEÑANZA	248,00	0,00	0,00	0,00	0,00	0,00	2.145,49	0,00	0,00	0,00	0,00	2.145,49	2.393,49	865,12%
	06.30.04.10 - FISIOLOGIA	5.358,97	0,00	0,00	0,00	4.426,48	4.426,48	30.286,14	0,00	0,00	2.014,03	0,00	32.300,17	37.659,14	602,73%
	C.Económica: 2 / C.Funcional: E - ENSEÑANZA	4.366,97	0,00	0,00	0,00	0,00	4.426,48	29.185,44	0,00	0,00	2.014,03	0,00	26.772,99	31.139,96	613,08%
	C.Económica: 60 / C.Funcional: E - ENSEÑANZA	0,00	0,00	0,00	0,00	4.426,48	0,00	51,12	0,00	0,00	0,00	0,00	4.477,60	4.477,60	
	C.Económica: 606.00.50 / C.Funcional: E - ENSEÑANZA	992,00	0,00	0,00	0,00	0,00	0,00	1.049,58	0,00	0,00	0,00	0,00	1.049,58	2.041,58	105,80%
	06.30.04.13 - FISIOTERAPIA	20.100,77	0,00	0,00	0,00	10.279,86	4.946,22	41.644,10	0,00	0,00	3.911,21	0,00	50.888,95	70.989,72	253,17%
	C.Económica: 2 / C.Funcional: E - ENSEÑANZA	17.682,77	0,00	0,00	0,00	4.542,64	4.946,22	38.906,87	0,00	0,00	3.911,21	0,00	42.414,50	60.097,27	239,86%
	C.Económica: 60 / C.Funcional: E - ENSEÑANZA	0,00	0,00	0,00	0,00	5.737,22	0,00	237,37	0,00	0,00	0,00	0,00	5.974,59	5.974,59	
	C.Económica: 606.00.50 / C.Funcional: E - ENSEÑANZA	2.418,00	0,00	0,00	0,00	0,00	0,00	2.499,86	0,00	0,00	0,00	0,00	2.499,86	4.917,86	103,39%

ANEXO I.3. MODIFICACIONES DE CRÉDITO SEGÚN ESTRUCTURA ORGÁNICA, ECONÓMICA Y FUNCIONAL. EJERCICIO ECONÓMICO 2024

- En euros -

COD.	DESCRIPCIÓN	CTO.INICIAL	Modificaciones										TOTAL	CRÉDITO	Modificación
			Créditos Extraordinarios	Suplementos de Crédito	Ampliaciones de Crédito	Transferencias de crédito		Incorporaciones Remanentes Cto.	Créditos Gene-rados por Ingresos	Bajas por Anula-ción y Rectificación	Redistribuciones de Crédito	Anticipos de Crédito	Modificaciones	FINAL	s/ Crédito Inicial
						Positivas	Negativas								
		(1)	(2)	(3)	(4)	(5)	(6)	(7)	(8)	(9)	(10)	(11)	(12) = (2+3+4+5 -6+7+8+9+10+11)	(13) = (1)+(12)	(14) = (12)/(1)
06.30.05.66 - INMUNOLOGIA		938,01	0,00	0,00	0,00	0,00	0,00	11.219,56	0,00	0,00	671,18	0,00	11.890,74	12.828,75	1267,66%
C.Económica: 2 / C.Funcional: E - ENSEÑANZA		690,01	0,00	0,00	0,00	0,00	0,00	10.971,56	0,00	0,00	671,18	0,00	11.642,74	12.332,75	1687,33%
C.Económica: 606.00.50 / C.Funcional: E - ENSEÑANZA		248,00	0,00	0,00	0,00	0,00	0,00	248,00	0,00	0,00	0,00	0,00	248,00	496,00	100,00%
06.30.06.10 - MEDICINA		991,73	0,00	0,00	0,00	0,00	0,00	383,84	0,00	0,00	0,00	0,00	383,84	1.375,57	38,70%
C.Económica: 2 / C.Funcional: E - ENSEÑANZA		805,73	0,00	0,00	0,00	0,00	0,00	321,84	0,00	0,00	0,00	0,00	321,84	1.127,57	39,94%
C.Económica: 606.00.50 / C.Funcional: E - ENSEÑANZA		186,00	0,00	0,00	0,00	0,00	0,00	62,00	0,00	0,00	0,00	0,00	62,00	248,00	33,33%
06.30.06.15 - MEDICINA PREVENTIVA Y SALUD PUBLICA		1.861,72	0,00	0,00	0,00	0,00	14.457,00	37.423,96	0,00	0,00	671,18	0,00	23.638,14	25.499,86	1269,69%
C.Económica: 2 / C.Funcional: E - ENSEÑANZA		1.737,72	0,00	0,00	0,00	0,00	14.457,00	32.304,23	0,00	0,00	671,18	0,00	18.518,41	20.256,13	1065,67%
C.Económica: 60 / C.Funcional: E - ENSEÑANZA		0,00	0,00	0,00	0,00	0,00	0,00	128,32	0,00	0,00	0,00	0,00	128,32	128,32	
C.Económica: 606.00.50 / C.Funcional: E - ENSEÑANZA		124,00	0,00	0,00	0,00	0,00	0,00	4.991,41	0,00	0,00	0,00	0,00	4.991,41	5.115,41	4025,33%
06.30.06.30 - MICROBIOLOGÍA		5.722,10	0,00	0,00	0,00	0,00	0,00	7.163,06	0,00	0,00	2.350,35	0,00	9.513,41	15.235,51	166,26%
C.Económica: 2 / C.Funcional: E - ENSEÑANZA		4.730,10	0,00	0,00	0,00	0,00	0,00	6.777,92	0,00	0,00	2.350,35	0,00	9.128,27	13.858,37	192,98%
C.Económica: 60 / C.Funcional: E - ENSEÑANZA		0,00	0,00	0,00	0,00	0,00	0,00	46,35	0,00	0,00	0,00	0,00	46,35	46,35	
C.Económica: 606.00.50 / C.Funcional: E - ENSEÑANZA		992,00	0,00	0,00	0,00	0,00	0,00	338,79	0,00	0,00	0,00	0,00	338,79	1.330,79	34,15%
06.31 - PATRIMONIO HISTÓRICO		**15.710,84**	**0,00**	**0,00**	**0,00**	**1.873,39**	**1.216,70**	**63.449,98**	**0,00**	**0,00**	**12.615,88**	**0,00**	**76.722,55**	**92.433,39**	**488,34%**
06.31.00.00 - PATRIMONIO HISTÓRICO		4.058,58	0,00	0,00	0,00	1.873,39	1.206,64	48.173,33	0,00	0,00	7.615,88	0,00	56.455,96	60.514,54	1391,03%
C.Económica: 2 / C.Funcional: E - ENSEÑANZA		4.058,58	0,00	0,00	0,00	1.500,00	1.206,64	47.983,87	0,00	0,00	3.016,69	0,00	51.293,92	55.352,50	1263,84%
C.Económica: 60 / C.Funcional: E - ENSEÑANZA		0,00	0,00	0,00	0,00	0,00	0,00	189,46	0,00	0,00	0,00	0,00	189,46	189,46	
C.Económica: 60 / C.Funcional: EQD - EQUIPAMIENTO DOCENTE		0,00	0,00	0,00	0,00	373,39	0,00	0,00	0,00	0,00	4.599,19	0,00	4.972,58	4.972,58	
06.31.00.33 - ARQUEOLOGIA		1.286,28	0,00	0,00	0,00	0,00	0,00	598,08	0,00	0,00	0,00	0,00	598,08	1.884,36	46,50%
C.Económica: 2 / C.Funcional: E - ENSEÑANZA		914,28	0,00	0,00	0,00	0,00	0,00	581,52	0,00	0,00	0,00	0,00	581,52	1.495,80	63,60%
C.Económica: 60 / C.Funcional: E - ENSEÑANZA		0,00	0,00	0,00	0,00	0,00	0,00	16,56	0,00	0,00	0,00	0,00	16,56	16,56	
C.Económica: 606.00.50 / C.Funcional: E - ENSEÑANZA		372,00	0,00	0,00	0,00	0,00	0,00	0,00	0,00	0,00	0,00	0,00	0,00	372,00	0,00%
06.31.04.65 - HISTORIA DEL ARTE		5.286,17	0,00	0,00	0,00	0,00	10,06	7.564,16	0,00	0,00	5.000,00	0,00	12.554,10	17.840,27	237,49%
C.Económica: 2 / C.Funcional: E - ENSEÑANZA		4.046,17	0,00	0,00	0,00	0,00	10,06	2.117,52	0,00	0,00	5.000,00	0,00	7.107,46	11.153,63	175,66%
C.Económica: 606.00.50 / C.Funcional: E - ENSEÑANZA		1.240,00	0,00	0,00	0,00	0,00	0,00	5.446,64	0,00	0,00	0,00	0,00	5.446,64	6.686,64	439,25%
06.31.04.85 - HISTORIA MEDIEVAL		2.748,03	0,00	0,00	0,00	0,00	0,00	2.597,79	0,00	0,00	0,00	0,00	2.597,79	5.345,82	94,53%
C.Económica: 2 / C.Funcional: E - ENSEÑANZA		2.252,03	0,00	0,00	0,00	0,00	0,00	1.179,90	0,00	0,00	0,00	0,00	1.179,90	3.431,93	52,39%
C.Económica: 606.00.50 / C.Funcional: E - ENSEÑANZA		496,00	0,00	0,00	0,00	0,00	0,00	1.417,89	0,00	0,00	0,00	0,00	1.417,89	1.913,89	285,86%
06.31.06.95 - PREHISTORIA		2.331,78	0,00	0,00	0,00	0,00	0,00	4.516,62	0,00	0,00	0,00	0,00	4.516,62	6.848,40	193,70%
C.Económica: 2 / C.Funcional: E - ENSEÑANZA		1.835,78	0,00	0,00	0,00	0,00	0,00	2.553,09	0,00	0,00	0,00	0,00	2.553,09	4.388,87	139,07%
C.Económica: 606.00.50 / C.Funcional: E - ENSEÑANZA		496,00	0,00	0,00	0,00	0,00	0,00	1.963,53	0,00	0,00	0,00	0,00	1.963,53	2.459,53	395,87%
06.32 - ANTROPOLOGÍA, GEOGRAFÍA E HISTORIA		**17.086,50**	**0,00**	**0,00**	**0,00**	**7.463,41**	**7.545,41**	**79.522,34**	**0,00**	**0,00**	**4.642,12**	**0,00**	**84.082,46**	**101.168,96**	**492,10%**
06.32.00.00 - ANTROPOLOGÍA, GEOGRAFÍA E HISTORIA		4.311,58	0,00	0,00	0,00	6.853,55	6.853,55	40.293,53	0,00	0,00	4.582,12	0,00	44.875,65	49.187,23	1040,82%
C.Económica: 2 / C.Funcional: E - ENSEÑANZA		4.311,58	0,00	0,00	0,00	0,00	6.853,55	40.276,10	0,00	0,00	4.582,12	0,00	38.004,67	42.316,25	881,46%
C.Económica: 60 / C.Funcional: E - ENSEÑANZA		0,00	0,00	0,00	0,00	6.853,55	0,00	17,43	0,00	0,00	0,00	0,00	6.870,98	6.870,98	
06.32.00.10 - ANÁLISIS GEOGRÁFICO REGIONAL		2.177,86	0,00	0,00	0,00	0,00	0,00	8.050,59	0,00	0,00	0,00	0,00	8.050,59	10.228,45	369,66%
C.Económica: 2 / C.Funcional: E - ENSEÑANZA		1.557,86	0,00	0,00	0,00	0,00	0,00	5.819,38	0,00	0,00	0,00	0,00	5.819,38	7.377,24	373,55%
C.Económica: 606.00.50 / C.Funcional: E - ENSEÑANZA		620,00	0,00	0,00	0,00	0,00	0,00	2.231,21	0,00	0,00	0,00	0,00	2.231,21	2.851,21	359,87%
06.32.00.30 - ANTROPOLOGÍA SOCIAL		2.707,94	0,00	0,00	0,00	0,00	82,00	3.745,72	0,00	0,00	60,00	0,00	3.723,72	6.431,66	137,51%
C.Económica: 2 / C.Funcional: E - ENSEÑANZA		2.273,94	0,00	0,00	0,00	0,00	82,00	3.306,17	0,00	0,00	60,00	0,00	3.284,17	5.558,11	144,43%
C.Económica: 60 / C.Funcional: E - ENSEÑANZA		0,00	0,00	0,00	0,00	0,00	0,00	5,55	0,00	0,00	0,00	0,00	5,55	5,55	
C.Económica: 606.00.50 / C.Funcional: E - ENSEÑANZA		434,00	0,00	0,00	0,00	0,00	0,00	434,00	0,00	0,00	0,00	0,00	434,00	868,00	100,00%
06.32.04.30 - GEOGRAFÍA FÍSICA		1.089,26	0,00	0,00	0,00	0,00	0,00	2.197,31	0,00	0,00	0,00	0,00	2.197,31	3.286,57	201,73%
C.Económica: 2 / C.Funcional: E - ENSEÑANZA		841,26	0,00	0,00	0,00	0,00	0,00	616,30	0,00	0,00	0,00	0,00	616,30	1.457,56	73,26%
C.Económica: 606.00.50 / C.Funcional: E - ENSEÑANZA		248,00	0,00	0,00	0,00	0,00	0,00	1.581,01	0,00	0,00	0,00	0,00	1.581,01	1.829,01	637,50%
06.32.04.35 - GEOGRAFÍA HUMANA		784,99	0,00	0,00	0,00	450,52	450,52	3.428,84	0,00	0,00	0,00	0,00	3.428,84	4.213,83	436,80%
C.Económica: 2 / C.Funcional: E - ENSEÑANZA		660,99	0,00	0,00	0,00	0,00	450,52	2.902,46	0,00	0,00	0,00	0,00	2.451,94	3.112,93	370,95%
C.Económica: 60 / C.Funcional: E - ENSEÑANZA		0,00	0,00	0,00	0,00	450,52	0,00	0,00	0,00	0,00	0,00	0,00	450,52	450,52	
C.Económica: 606.00.50 / C.Funcional: E - ENSEÑANZA		124,00	0,00	0,00	0,00	0,00	0,00	526,38	0,00	0,00	0,00	0,00	526,38	650,38	424,50%
06.32.04.45 - HISTORIA ANTIGUA		2.362,47	0,00	0,00	0,00	159,34	159,34	7.986,76	0,00	0,00	0,00	0,00	7.986,76	10.349,23	338,07%
C.Económica: 2 / C.Funcional: E - ENSEÑANZA		1.866,47	0,00	0,00	0,00	0,00	159,34	7.986,76	0,00	0,00	0,00	0,00	7.827,42	9.693,89	419,37%
C.Económica: 60 / C.Funcional: E - ENSEÑANZA		0,00	0,00	0,00	0,00	159,34	0,00	0,00	0,00	0,00	0,00	0,00	159,34	159,34	
C.Económica: 606.00.50 / C.Funcional: E - ENSEÑANZA		496,00	0,00	0,00	0,00	0,00	0,00	0,00	0,00	0,00	0,00	0,00	0,00	496,00	0,00%
06.32.04.50 - HISTORIA CONTEMPORÁNEA		1.490,67	0,00	0,00	0,00	0,00	0,00	4.008,98	0,00	0,00	0,00	0,00	4.008,98	5.499,65	268,94%
C.Económica: 2 / C.Funcional: E - ENSEÑANZA		1.118,67	0,00	0,00	0,00	0,00	0,00	1.650,98	0,00	0,00	0,00	0,00	1.650,98	2.769,65	147,58%
C.Económica: 60 / C.Funcional: E - ENSEÑANZA		0,00	0,00	0,00	0,00	0,00	0,00	46,81	0,00	0,00	0,00	0,00	46,81	46,81	
C.Económica: 606.00.50 / C.Funcional: E - ENSEÑANZA		372,00	0,00	0,00	0,00	0,00	0,00	2.311,19	0,00	0,00	0,00	0,00	2.311,19	2.683,19	621,29%
06.32.04.90 - HISTORIA MODERNA		2.161,73	0,00	0,00	0,00	0,00	0,00	9.810,61	0,00	0,00	0,00	0,00	9.810,61	11.972,34	453,83%
C.Económica: 2 / C.Funcional: E - ENSEÑANZA		1.975,73	0,00	0,00	0,00	0,00	0,00	8.258,62	0,00	0,00	0,00	0,00	8.258,62	10.234,35	418,00%
C.Económica: 606.00.50 / C.Funcional: E - ENSEÑANZA		186,00	0,00	0,00	0,00	0,00	0,00	1.551,99	0,00	0,00	0,00	0,00	1.551,99	1.737,99	834,40%
06.33 - INGENIERIA ELECTRONICA Y AUTOMATICA		**24.254,22**	**0,00**	**0,00**	**0,00**	**13.961,98**	**19.007,87**	**27.355,70**	**162,00**	**0,00**	**25.988,94**	**0,00**	**48.460,75**	**72.714,97**	**199,80%**
06.33.00.00 - INGENIERIA ELECTRONICA Y AUTOMATICA		5.290,69	0,00	0,00	0,00	9.474,05	14.519,94	18.240,80	162,00	0,00	25.988,94	0,00	39.345,85	44.636,54	743,68%
C.Económica: 2 / C.Funcional: E - ENSEÑANZA		5.290,69	0,00	0,00	0,00	5.706,65	14.519,94	17.426,25	162,00	0,00	13.073,58	0,00	21.848,54	27.139,23	412,96%
C.Económica: 48 / C.Funcional: E - ENSEÑANZA		0,00	0,00	0,00	0,00	600,00	0,00	600,00	0,00	0,00	0,00	0,00	1.200,00	1.200,00	

ujaen.es

ANEXO I.3. MODIFICACIONES DE CRÉDITO SEGÚN ESTRUCTURA ORGÁNICA, ECONÓMICA Y FUNCIONAL. EJERCICIO ECONÓMICO 2024

- En euros -

COD.	DESCRIPCIÓN	CTO.INICIAL	Modificaciones										TOTAL Modificaciones	CRÉDITO FINAL	Modificación s/ Crédito Inicial
			Créditos Extraordinarios	Suplementos de Crédito	Ampliaciones de Crédito	Transferencias de crédito		Incorporaciones Remanentes Cto.	Créditos Gene-rados por Ingresos	Bajas por Anula-ción y Rectificación	Redistribuciones de Crédito	Anticipos de Crédito			
						Positivas	Negativas								
		(1)	(2)	(3)	(4)	(5)	(6)	(7)	(8)	(9)	(10)	(11)	(12) = (2+3+4+5 -6+7+8+9+10+11)	(13) = (1)+(12)	(14) = (12)/(1)
C.Económica: 60 / C.Funcional: E - ENSEÑANZA		0,00	0,00	0,00	0,00	3.167,40	0,00	214,55	0,00	0,00	0,00	0,00	3.381,95	3.381,95	
C.Económica: 60 / C.Funcional: EQD - EQUIPAMIENTO DOCENTE		0,00	0,00	0,00	0,00	0,00	0,00	0,00	0,00	0,00	12.915,36	0,00	12.915,36	12.915,36	
06.33.05.20 - INGENIERIA DE SISTEMAS Y AUTOMATICA		5.903,41	0,00	0,00	0,00	0,00	1.426,98	3.586,07	0,00	0,00	-154,60	0,00	2.004,49	7.907,90	33,95%
C.Económica: 2 / C.Funcional: E - ENSEÑANZA		4.663,41	0,00	0,00	0,00	0,00	1.208,82	3.499,88	0,00	0,00	-154,60	0,00	2.136,46	6.799,87	45,81%
C.Económica: 60 / C.Funcional: E - ENSEÑANZA		0,00	0,00	0,00	0,00	0,00	11,49	86,19	0,00	0,00	0,00	0,00	74,70	74,70	
C.Económica: 606.00.50 / C.Funcional: E - ENSEÑANZA		1.240,00	0,00	0,00	0,00	0,00	206,67	0,00	0,00	0,00	0,00	0,00	-206,67	1.033,33	-16,67%
06.33.07.85 - TECNOLOGIA ELECTRONICA		13.060,12	0,00	0,00	0,00	0,00	2.722,20	4.993,27	0,00	0,00	-286,69	0,00	1.984,38	15.044,50	15,19%
C.Económica: 2 / C.Funcional: E - ENSEÑANZA		10.456,12	0,00	0,00	0,00	0,00	2.234,34	4.589,32	0,00	0,00	-274,41	0,00	2.080,57	12.536,69	19,90%
C.Económica: 60 / C.Funcional: E - ENSEÑANZA		0,00	0,00	0,00	0,00	0,00	4,73	35,45	0,00	0,00	0,00	0,00	30,72	30,72	
C.Económica: 606.00.50 / C.Funcional: E - ENSEÑANZA		2.604,00	0,00	0,00	0,00	0,00	483,13	368,50	0,00	0,00	-12,28	0,00	-126,91	2.477,09	-4,87%
06.33.10.00 - SECCION DEPARTAMENTAL DE INGENIERIA ELECTRONICA Y AUTOMATICA		0,00	0,00	0,00	0,00	4.487,93	338,75	535,56	0,00	0,00	441,29	0,00	5.126,03	5.126,03	
C.Económica: 2 / C.Funcional: E - ENSEÑANZA		0,00	0,00	0,00	0,00	3.459,38	322,53	535,56	0,00	0,00	429,01	0,00	4.101,42	4.101,42	
C.Económica: 60 / C.Funcional: E - ENSEÑANZA		0,00	0,00	0,00	0,00	338,75	16,22	0,00	0,00	0,00	0,00	0,00	322,53	322,53	
C.Económica: 606.00.50 / C.Funcional: E - ENSEÑANZA		0,00	0,00	0,00	0,00	689,80	0,00	0,00	0,00	0,00	12,28	0,00	702,08	702,08	
06.34 - INGENIERIA DE TELECOMUNICACIONES		**22.023,02**	**0,00**	**0,00**	**0,00**	**7.007,74**	**7.417,41**	**22.471,58**	**0,00**	**0,00**	**18.790,21**	**0,00**	**40.852,12**	**62.875,14**	**185,50%**
06.34.00.00 - INGENIERIA DE TELECOMUNICACIONES		5.039,79	0,00	0,00	0,00	2.068,66	1.321,33	8.639,34	0,00	0,00	14.555,50	0,00	23.942,17	28.981,96	475,06%
C.Económica: 2 / C.Funcional: E - ENSEÑANZA		5.039,79	0,00	0,00	0,00	1.350,00	1.321,33	7.952,78	0,00	0,00	-528,42	0,00	7.453,03	12.492,82	147,88%
C.Económica: 48 / C.Funcional: E - ENSEÑANZA		0,00	0,00	0,00	0,00	600,00	0,00	613,33	0,00	0,00	0,00	0,00	1.213,33	1.213,33	
C.Económica: 60 / C.Funcional: E - ENSEÑANZA		0,00	0,00	0,00	0,00	118,66	0,00	63,37	0,00	0,00	0,00	0,00	182,03	182,03	
C.Económica: 60 / C.Funcional: EQD - EQUIPAMIENTO DOCENTE		0,00	0,00	0,00	0,00	0,00	0,00	0,00	0,00	0,00	15.083,92	0,00	15.083,92	15.083,92	
C.Económica: 606.00.50 / C.Funcional: E - ENSEÑANZA		0,00	0,00	0,00	0,00	0,00	0,00	9,86	0,00	0,00	0,00	0,00	9,86	9,86	
06.34.05.60 - INGENIERIA TELEMATICA		7.067,24	0,00	0,00	0,00	510,00	510,00	5.957,15	0,00	0,00	2.117,35	0,00	8.074,50	15.141,74	114,25%
C.Económica: 2 / C.Funcional: E - ENSEÑANZA		5.455,24	0,00	0,00	0,00	0,00	510,00	5.332,60	0,00	0,00	2.117,35	0,00	6.939,95	12.395,19	127,22%
C.Económica: 60 / C.Funcional: E - ENSEÑANZA		0,00	0,00	0,00	0,00	510,00	0,00	111,05	0,00	0,00	0,00	0,00	621,05	621,05	
C.Económica: 606.00.50 / C.Funcional: E - ENSEÑANZA		1.612,00	0,00	0,00	0,00	0,00	0,00	513,50	0,00	0,00	0,00	0,00	513,50	2.125,50	31,85%
06.34.08.00 - TEORIA DE LA SEÑAL Y COMUNICACION		9.915,99	0,00	0,00	0,00	4.429,08	5.586,08	7.875,09	0,00	0,00	2.117,36	0,00	8.835,45	18.751,44	89,10%
C.Económica: 2 / C.Funcional: E - ENSEÑANZA		8.427,99	0,00	0,00	0,00	0,00	5.586,08	7.772,83	0,00	0,00	2.117,36	0,00	4.304,11	12.732,10	51,07%
C.Económica: 60 / C.Funcional: E - ENSEÑANZA		0,00	0,00	0,00	0,00	4.429,08	0,00	100,26	0,00	0,00	0,00	0,00	4.529,34	4.529,34	
C.Económica: 606.00.50 / C.Funcional: E - ENSEÑANZA		1.488,00	0,00	0,00	0,00	0,00	0,00	2,00	0,00	0,00	0,00	0,00	2,00	1.490,00	0,13%
06.35 - ENFERMERIA		**50.244,05**	**0,00**	**0,00**	**0,00**	**41.093,91**	**34.781,16**	**99.099,10**	**0,00**	**0,00**	**27.340,50**	**0,00**	**132.752,35**	**182.996,40**	**264,22%**
06.35.00.00 - ENFERMERIA		9.507,90	0,00	0,00	0,00	34.147,84	3.600,82	7.609,30	0,00	0,00	31.737,38	0,00	69.893,70	79.401,60	735,11%
C.Económica: 2 / C.Funcional: E - ENSEÑANZA		9.507,90	0,00	0,00	0,00	4.712,75	3.600,82	7.461,46	0,00	0,00	13.064,52	0,00	21.637,91	31.145,81	227,58%
C.Económica: 48 / C.Funcional: E - ENSEÑANZA		0,00	0,00	0,00	0,00	255,83	0,00	0,00	0,00	0,00	0,00	0,00	255,83	255,83	
C.Económica: 60 / C.Funcional: E - ENSEÑANZA		0,00	0,00	0,00	0,00	29.179,26	0,00	147,84	0,00	0,00	0,00	0,00	29.327,10	29.327,10	
C.Económica: 60 / C.Funcional: EQD - EQUIPAMIENTO DOCENTE		0,00	0,00	0,00	0,00	0,00	0,00	0,00	0,00	0,00	18.672,86	0,00	18.672,86	18.672,86	
06.35.02.55 - ENFERMERIA		40.736,15	0,00	0,00	0,00	6.946,07	31.180,34	91.489,80	0,00	0,00	-4.396,88	0,00	62.858,65	103.594,80	154,31%
C.Económica: 2 / C.Funcional: E - ENSEÑANZA		35.900,15	0,00	0,00	0,00	1.600,00	31.180,34	90.965,99	0,00	0,00	-4.396,88	0,00	56.988,77	92.888,92	158,74%
C.Económica: 60 / C.Funcional: E - ENSEÑANZA		0,00	0,00	0,00	0,00	5.346,07	0,00	523,81	0,00	0,00	0,00	0,00	5.869,88	5.869,88	
C.Económica: 606.00.50 / C.Funcional: E - ENSEÑANZA		4.836,00	0,00	0,00	0,00	0,00	0,00	0,00	0,00	0,00	0,00	0,00	0,00	4.836,00	0,00%
06.36 - ORGANIZACIÓN DE EMPRESAS, MARKETING Y SOCIOLOGÍA		**40.308,98**	**0,00**	**0,00**	**0,00**	**18.449,81**	**2.664,91**	**166.886,04**	**51,60**	**0,00**	**15.980,53**	**0,00**	**198.703,07**	**239.012,05**	**492,95%**
06.36.00.00 - ORGANIZACIÓN DE EMPRESAS, MARKETING Y SOCIOLOGÍA		7.444,82	0,00	0,00	0,00	16.711,98	737,08	39.593,04	51,60	0,00	-4.504,97	0,00	51.114,57	58.559,39	686,58%
C.Económica: 2 / C.Funcional: E - ENSEÑANZA		7.444,82	0,00	0,00	0,00	16.711,98	737,08	38.419,71	51,60	0,00	-6.970,97	0,00	47.475,24	54.920,06	637,69%
C.Económica: 48 / C.Funcional: E - ENSEÑANZA		0,00	0,00	0,00	0,00	0,00	0,00	679,37	0,00	0,00	0,00	0,00	679,37	679,37	
C.Económica: 60 / C.Funcional: E - ENSEÑANZA		0,00	0,00	0,00	0,00	0,00	0,00	493,96	0,00	0,00	0,00	0,00	493,96	493,96	
C.Económica: 60 / C.Funcional: EQD - EQUIPAMIENTO DOCENTE		0,00	0,00	0,00	0,00	0,00	0,00	0,00	0,00	0,00	2.466,00	0,00	2.466,00	2.466,00	
06.36.00.95 - COMERCIALIZACIÓN E INVESTIGACIÓN DE MERCADOS		7.829,06	0,00	0,00	0,00	364,48	364,48	21.440,22	0,00	0,00	5.305,50	0,00	26.745,72	34.574,78	341,62%
C.Económica: 2 / C.Funcional: E - ENSEÑANZA		6.155,06	0,00	0,00	0,00	0,00	364,48	19.385,00	0,00	0,00	5.305,50	0,00	24.326,02	30.481,08	395,22%
C.Económica: 60 / C.Funcional: E - ENSEÑANZA		0,00	0,00	0,00	0,00	364,48	0,00	179,70	0,00	0,00	0,00	0,00	544,18	544,18	
C.Económica: 606.00.50 / C.Funcional: E - ENSEÑANZA		1.674,00	0,00	0,00	0,00	0,00	0,00	1.875,52	0,00	0,00	0,00	0,00	1.875,52	3.549,52	112,04%
06.36.06.50 - ORGANIZACIÓN DE EMPRESAS		19.659,91	0,00	0,00	0,00	1.373,35	1.563,35	92.114,69	0,00	0,00	12.580,00	0,00	104.504,69	124.164,60	531,56%
C.Económica: 2 / C.Funcional: E - ENSEÑANZA		15.071,91	0,00	0,00	0,00	0,00	1.563,35	87.713,30	0,00	0,00	12.580,00	0,00	98.729,95	113.801,86	655,06%
C.Económica: 60 / C.Funcional: E - ENSEÑANZA		0,00	0,00	0,00	0,00	1.373,35	0,00	74,26	0,00	0,00	0,00	0,00	1.447,61	1.447,61	
C.Económica: 606.00.50 / C.Funcional: E - ENSEÑANZA		4.588,00	0,00	0,00	0,00	0,00	0,00	4.327,13	0,00	0,00	0,00	0,00	4.327,13	8.915,13	94,31%
06.36.07.75 - SOCIOLOGÍA		5.375,19	0,00	0,00	0,00	0,00	0,00	13.738,09	0,00	0,00	2.600,00	0,00	16.338,09	21.713,28	303,95%
C.Económica: 2 / C.Funcional: E - ENSEÑANZA		4.507,19	0,00	0,00	0,00	0,00	0,00	12.649,81	0,00	0,00	2.600,00	0,00	15.249,81	19.757,00	338,34%
C.Económica: 60 / C.Funcional: E - ENSEÑANZA		0,00	0,00	0,00	0,00	0,00	0,00	87,51	0,00	0,00	0,00	0,00	87,51	87,51	
C.Económica: 606.00.50 / C.Funcional: E - ENSEÑANZA		868,00	0,00	0,00	0,00	0,00	0,00	1.000,77	0,00	0,00	0,00	0,00	1.000,77	1.868,77	115,30%
06.37 - ECONOMÍA FINANCIERA Y CONTABILIDAD		**18.176,60**	**0,00**	**0,00**	**0,00**	**2.060,26**	**1.054,33**	**77.927,80**	**416,49**	**0,00**	**5.400,63**	**0,00**	**84.750,85**	**102.927,45**	**466,26%**
06.37.00.00 - ECONOMÍA FINANCIERA Y CONTABILIDAD		4.443,19	0,00	0,00	0,00	2.022,05	1.016,12	40.851,29	416,49	0,00	5.400,63	0,00	47.674,34	52.117,53	1072,98%
C.Económica: 2 / C.Funcional: E - ENSEÑANZA		4.443,19	0,00	0,00	0,00	1.005,93	1.016,12	40.764,40	416,49	0,00	4.416,17	0,00	45.586,87	50.030,06	1025,99%
C.Económica: 60 / C.Funcional: E - ENSEÑANZA		0,00	0,00	0,00	0,00	1.016,12	0,00	86,89	0,00	0,00	0,00	0,00	1.103,01	1.103,01	
C.Económica: 60 / C.Funcional: EQD - EQUIPAMIENTO DOCENTE		0,00	0,00	0,00	0,00	0,00	0,00	0,00	0,00	0,00	984,46	0,00	984,46	984,46	
06.37.02.30 - ECONOMÍA FINANCIERA Y CONTABILIDAD		13.733,41	0,00	0,00	0,00	38,21	38,21	37.076,51	0,00	0,00	0,00	0,00	37.076,51	50.809,92	269,97%
C.Económica: 2 / C.Funcional: E - ENSEÑANZA		10.943,41	0,00	0,00	0,00	0,00	38,21	33.597,59	0,00	0,00	0,00	0,00	33.559,38	44.502,79	306,66%
C.Económica: 60 / C.Funcional: E - ENSEÑANZA		0,00	0,00	0,00	0,00	38,21	0,00	13,49	0,00	0,00	0,00	0,00	51,70	51,70	

ANEXO I.3. MODIFICACIONES DE CRÉDITO SEGÚN ESTRUCTURA ORGÁNICA, ECONÓMICA Y FUNCIONAL. EJERCICIO ECONÓMICO 2024

- En euros -

COD.	DESCRIPCIÓN	CTO.INICIAL (1)	Modificaciones: Créditos Extraordinarios (2)	Suplementos de Crédito (3)	Ampliaciones de Crédito (4)	Transferencias de crédito: Positivas (5)	Transferencias de crédito: Negativas (6)	Incorporaciones Remanentes Cto. (7)	Créditos Generados por Ingresos (8)	Bajas por Anulación y Rectificación (9)	Redistribuciones de Crédito (10)	Anticipos de Crédito (11)	TOTAL Modificaciones (12) = (2+3+4+5-6+7+8+9+10+11)	CRÉDITO FINAL (13) = (1)+(12)	Modificación s/ Crédito Inicial (14) = (12)/(1)
	C.Económica: 606.00.50 / C.Funcional: E - ENSEÑANZA	2.790,00	0,00	0,00	0,00	0,00	0,00	3.465,43	0,00	0,00	0,00	0,00	3.465,43	6.255,43	124,21%
06.38 - DERECHO PÚBLICO Y DERECHO PRIVADO ESPECIAL		**20.632,70**	**0,00**	**0,00**	**0,00**	**5.063,00**	**7.019,63**	**170.210,75**	**0,00**	**0,00**	**10.755,86**	**0,00**	**179.009,98**	**199.642,68**	**867,60%**
06.38.00.00 - DERECHO PÚBLICO Y DERECHO PRIVADO ESPECIAL		4.868,00	0,00	0,00	0,00	0,00	1.956,63	117.380,45	0,00	0,00	-17.611,73	0,00	97.812,09	102.680,09	2009,29%
C.Económica: 2 / C.Funcional: E - ENSEÑANZA		4.868,00	0,00	0,00	0,00	0,00	1.956,63	117.311,90	0,00	0,00	-17.611,73	0,00	97.743,54	102.611,54	2007,88%
C.Económica: 60 / C.Funcional: E - ENSEÑANZA		0,00	0,00	0,00	0,00	0,00	0,00	68,55	0,00	0,00	0,00	0,00	68,55	68,55	
06.38.00.70 - CIENCIA POLÍTICA Y DE LA ADMINISTRACIÓN		2.863,19	0,00	0,00	0,00	0,00	0,00	10.534,64	0,00	0,00	4.500,00	0,00	15.034,64	17.897,83	525,10%
C.Económica: 2 / C.Funcional: E - ENSEÑANZA		2.305,19	0,00	0,00	0,00	0,00	0,00	3.495,23	0,00	0,00	4.500,00	0,00	7.995,23	10.300,42	346,84%
C.Económica: 60 / C.Funcional: E - ENSEÑANZA		0,00	0,00	0,00	0,00	0,00	0,00	964,50	0,00	0,00	0,00	0,00	964,50	964,50	
C.Económica: 606.00.50 / C.Funcional: E - ENSEÑANZA		558,00	0,00	0,00	0,00	0,00	0,00	6.074,91	0,00	0,00	0,00	0,00	6.074,91	6.632,91	1088,69%
06.38.01.40 - DERECHO DEL TRABAJO Y SEGURIDAD SOCIAL		5.251,43	0,00	0,00	0,00	4.825,14	4.825,14	30.125,23	0,00	0,00	12.167,59	0,00	42.292,82	47.544,25	805,36%
C.Económica: 2 / C.Funcional: E - ENSEÑANZA		4.135,43	0,00	0,00	0,00	2.000,00	4.825,14	22.093,70	0,00	0,00	12.167,59	0,00	31.436,15	35.571,58	760,17%
C.Económica: 60 / C.Funcional: E - ENSEÑANZA		0,00	0,00	0,00	0,00	2.825,14	0,00	19,55	0,00	0,00	0,00	0,00	2.844,69	2.844,69	
C.Económica: 606.00.50 / C.Funcional: E - ENSEÑANZA		1.116,00	0,00	0,00	0,00	0,00	0,00	8.011,98	0,00	0,00	0,00	0,00	8.011,98	9.127,98	717,92%
06.38.01.55 - DERECHO INTERNACIONAL PRIVADO		1.655,21	0,00	0,00	0,00	0,00	0,00	3.784,41	0,00	0,00	2.500,00	0,00	6.284,41	7.939,62	379,67%
C.Económica: 2 / C.Funcional: E - ENSEÑANZA		1.407,21	0,00	0,00	0,00	0,00	0,00	298,99	0,00	0,00	2.500,00	0,00	2.798,99	4.206,20	198,90%
C.Económica: 606.00.50 / C.Funcional: E - ENSEÑANZA		248,00	0,00	0,00	0,00	0,00	0,00	3.485,42	0,00	0,00	0,00	0,00	3.485,42	3.733,42	1405,41%
06.38.01.65 - DERECHO MERCANTIL		3.967,44	0,00	0,00	0,00	0,00	0,00	3.264,61	0,00	0,00	5.000,00	0,00	8.264,61	12.232,05	208,31%
C.Económica: 2 / C.Funcional: E - ENSEÑANZA		3.409,44	0,00	0,00	0,00	0,00	0,00	3.264,61	0,00	0,00	5.000,00	0,00	8.264,61	11.674,05	242,40%
C.Económica: 606.00.50 / C.Funcional: E - ENSEÑANZA		558,00	0,00	0,00	0,00	0,00	0,00	0,00	0,00	0,00	0,00	0,00	0,00	558,00	0,00%
06.38.04.70 - HISTORIA DEL DERECHO Y DE LAS INSTITUCIONES		2.027,43	0,00	0,00	0,00	237,86	237,86	5.121,41	0,00	0,00	4.200,00	0,00	9.321,41	11.348,84	459,76%
C.Económica: 2 / C.Funcional: E - ENSEÑANZA		1.779,43	0,00	0,00	0,00	0,00	237,86	3.548,36	0,00	0,00	4.200,00	0,00	7.510,50	9.289,93	422,07%
C.Económica: 60 / C.Funcional: E - ENSEÑANZA		0,00	0,00	0,00	0,00	237,86	0,00	0,00	0,00	0,00	0,00	0,00	237,86	237,86	
C.Económica: 606.00.50 / C.Funcional: E - ENSEÑANZA		248,00	0,00	0,00	0,00	0,00	0,00	1.573,05	0,00	0,00	0,00	0,00	1.573,05	1.821,05	634,29%
06.39 - DERECHO PÚBLICO		**12.627,29**	**0,00**	**0,00**	**0,00**	**5.125,54**	**8.010,20**	**65.773,87**	**1.649,84**	**0,00**	**6.929,58**	**0,00**	**71.468,63**	**84.095,92**	**565,99%**
06.39.00.00 - DERECHO PÚBLICO		3.653,44	0,00	0,00	0,00	5.000,00	7.640,66	44.231,98	1.649,84	0,00	6.679,58	0,00	49.920,74	53.574,18	1366,40%
C.Económica: 2 / C.Funcional: E - ENSEÑANZA		3.653,44	0,00	0,00	0,00	5.000,00	7.640,66	44.122,68	1.649,84	0,00	6.179,79	0,00	49.311,65	52.965,09	1349,73%
C.Económica: 60 / C.Funcional: E - ENSEÑANZA		0,00	0,00	0,00	0,00	0,00	0,00	109,30	0,00	0,00	0,00	0,00	109,30	109,30	
C.Económica: 60 / C.Funcional: EQD - EQUIPAMIENTO DOCENTE		0,00	0,00	0,00	0,00	0,00	0,00	0,00	0,00	0,00	499,79	0,00	499,79	499,79	
06.39.01.25 - DERECHO ADMINISTRATIVO		3.985,26	0,00	0,00	0,00	125,54	125,54	7.624,05	0,00	0,00	250,00	0,00	7.874,05	11.859,31	197,58%
C.Económica: 2 / C.Funcional: E - ENSEÑANZA		3.055,26	0,00	0,00	0,00	0,00	125,54	5.100,89	0,00	0,00	250,00	0,00	5.225,35	8.280,61	171,03%
C.Económica: 60 / C.Funcional: E - ENSEÑANZA		0,00	0,00	0,00	0,00	125,54	0,00	1.346,24	0,00	0,00	0,00	0,00	1.471,78	1.471,78	
C.Económica: 606.00.50 / C.Funcional: E - ENSEÑANZA		930,00	0,00	0,00	0,00	0,00	0,00	1.176,92	0,00	0,00	0,00	0,00	1.176,92	2.106,92	126,55%
06.39.01.35 - DERECHO CONSTITUCIONAL		4.988,59	0,00	0,00	0,00	0,00	244,00	13.917,84	0,00	0,00	0,00	0,00	13.673,84	18.662,43	274,10%
C.Económica: 2 / C.Funcional: E - ENSEÑANZA		3.996,59	0,00	0,00	0,00	0,00	244,00	10.203,01	0,00	0,00	0,00	0,00	9.959,01	13.955,60	249,19%
C.Económica: 60 / C.Funcional: E - ENSEÑANZA		0,00	0,00	0,00	0,00	0,00	0,00	1.463,30	0,00	0,00	0,00	0,00	1.463,30	1.463,30	
C.Económica: 606.00.50 / C.Funcional: E - ENSEÑANZA		992,00	0,00	0,00	0,00	0,00	0,00	2.251,53	0,00	0,00	0,00	0,00	2.251,53	3.243,53	226,97%
06.40 - DERECHO PÚBLICO Y COMÚN EUROPEO		**11.793,75**	**0,00**	**0,00**	**0,00**	**3.388,43**	**3.097,41**	**10.205,34**	**0,00**	**0,00**	**3.435,76**	**0,00**	**13.932,12**	**25.725,87**	**118,13%**
06.40.00.00 - DERECHO PÚBLICO Y COMÚN EUROPEO		3.617,41	0,00	0,00	0,00	2.000,00	1.708,98	5.389,67	0,00	0,00	3.435,76	0,00	9.116,45	12.733,86	252,02%
C.Económica: 2 / C.Funcional: E - ENSEÑANZA		3.617,41	0,00	0,00	0,00	1.000,00	1.708,98	5.246,34	0,00	0,00	3.435,76	0,00	7.973,12	11.590,53	220,41%
C.Económica: 60 / C.Funcional: E - ENSEÑANZA		0,00	0,00	0,00	0,00	1.000,00	0,00	143,33	0,00	0,00	0,00	0,00	1.143,33	1.143,33	
06.40.01.45 - DERECHO ECLESIASTICO DEL ESTADO		1.147,67	0,00	0,00	0,00	0,00	0,00	1.138,88	0,00	0,00	0,00	0,00	1.138,88	2.286,55	99,23%
C.Económica: 2 / C.Funcional: E - ENSEÑANZA		1.023,67	0,00	0,00	0,00	0,00	0,00	312,77	0,00	0,00	0,00	0,00	312,77	1.336,44	30,55%
C.Económica: 60 / C.Funcional: E - ENSEÑANZA		0,00	0,00	0,00	0,00	0,00	0,00	26,83	0,00	0,00	0,00	0,00	26,83	26,83	
C.Económica: 606.00.50 / C.Funcional: E - ENSEÑANZA		124,00	0,00	0,00	0,00	0,00	0,00	799,28	0,00	0,00	0,00	0,00	799,28	923,28	644,58%
06.40.01.60 - DERECHO INTERNACIONAL PUBLICO Y RELACIONES INTERNACIONALES		2.610,24	0,00	0,00	0,00	0,00	0,00	578,31	0,00	0,00	0,00	0,00	578,31	3.188,55	22,16%
C.Económica: 2 / C.Funcional: E - ENSEÑANZA		2.176,24	0,00	0,00	0,00	0,00	0,00	13,02	0,00	0,00	0,00	0,00	13,02	2.189,26	0,60%
C.Económica: 60 / C.Funcional: E - ENSEÑANZA		0,00	0,00	0,00	0,00	0,00	0,00	7,29	0,00	0,00	0,00	0,00	7,29	7,29	
C.Económica: 606.00.50 / C.Funcional: E - ENSEÑANZA		434,00	0,00	0,00	0,00	0,00	0,00	558,00	0,00	0,00	0,00	0,00	558,00	992,00	128,57%
06.40.01.75 - DERECHO PROCESAL		2.756,22	0,00	0,00	0,00	520,00	520,00	1.547,29	0,00	0,00	0,00	0,00	1.547,29	4.303,51	56,14%
C.Económica: 2 / C.Funcional: E - ENSEÑANZA		2.260,22	0,00	0,00	0,00	0,00	520,00	1.529,07	0,00	0,00	0,00	0,00	1.009,07	3.269,29	44,64%
C.Económica: 60 / C.Funcional: E - ENSEÑANZA		0,00	0,00	0,00	0,00	520,00	0,00	4,11	0,00	0,00	0,00	0,00	524,11	524,11	
C.Económica: 606.00.50 / C.Funcional: E - ENSEÑANZA		496,00	0,00	0,00	0,00	0,00	0,00	14,11	0,00	0,00	0,00	0,00	14,11	510,11	2,84%
06.40.01.80 - DERECHO ROMANO		1.662,21	0,00	0,00	0,00	868,43	868,43	1.551,19	0,00	0,00	0,00	0,00	1.551,19	3.213,40	93,32%
C.Económica: 2 / C.Funcional: E - ENSEÑANZA		1.414,21	0,00	0,00	0,00	0,00	868,43	991,22	0,00	0,00	0,00	0,00	122,79	1.537,00	8,68%
C.Económica: 60 / C.Funcional: E - ENSEÑANZA		0,00	0,00	0,00	0,00	868,43	0,00	46,97	0,00	0,00	0,00	0,00	915,40	915,40	
C.Económica: 606.00.50 / C.Funcional: E - ENSEÑANZA		248,00	0,00	0,00	0,00	0,00	0,00	513,00	0,00	0,00	0,00	0,00	513,00	761,00	206,85%
06 - DEPARTAMENTOS UNIVERSITARIOS (Actvidades no estructurales)		**11.435.163,27**	**0,00**	**0,00**	**0,00**	**1.312.303,40**	**610.752,54**	**13.136.652,26**	**6.237.191,59**	**0,00**	**-2.337.809,78**	**-36.772,04**	**17.700.812,89**	**29.135.976,16**	**154,79%**
06 - DEPARTAMENTOS UNIVERSITARIOS		11.320.163,27	0,00	0,00	0,00	12.500,00	12.500,00	221.961,70	0,00	0,00	-5.678.410,47	18,18	-5.456.430,59	5.863.732,68	-48,20%
C.Económica: 2 / C.Funcional: A - ACTIVIDADES COMPLEMENTARIAS		0,00	0,00	0,00	0,00	2.500,00	0,00	0,00	0,00	0,00	-561,18	18,18	1.957,00	1.957,00	
C.Económica: 2 / C.Funcional: E - ENSEÑANZA		295.163,27	0,00	0,00	0,00	0,00	12.500,00	221.961,70	0,00	0,00	-272.203,20	0,00	-62.741,50	232.421,77	-21,26%
C.Económica: 2 / C.Funcional: EPC - CURSOS DE EXTENSION UNIVERSITARIA Y DE VERANO		8.000,00	0,00	0,00	0,00	0,00	0,00	0,00	0,00	0,00	0,00	0,00	0,00	8.000,00	0,00%
C.Económica: 2 / C.Funcional: EPE - FORMACION CONTINUA ESPECIFICA		90.000,00	0,00	0,00	0,00	0,00	0,00	0,00	0,00	0,00	-57.859,83	0,00	-57.859,83	32.140,17	-64,29%
C.Económica: 2 / C.Funcional: EPG - FORMACION CONTINUA GENÉRICA		32.000,00	0,00	0,00	0,00	0,00	0,00	0,00	0,00	0,00	-25.683,68	0,00	-25.683,68	6.316,32	-80,26%
C.Económica: 2 / C.Funcional: EPJ - JORNADAS, CONGRESOS Y SIMILARES		80.000,00	0,00	0,00	0,00	0,00	0,00	0,00	0,00	0,00	-79.651,30	0,00	-79.651,30	348,70	-99,56%

uaen.es

ANEXO I.3. MODIFICACIONES DE CRÉDITO SEGÚN ESTRUCTURA ORGÁNICA, ECONÓMICA Y FUNCIONAL. EJERCICIO ECONÓMICO 2024

- En euros -

COD.	DESCRIPCIÓN	CTO.INICIAL	Modificaciones										TOTAL	CRÉDITO	Modificación
			Créditos Extraordinarios	Suplementos de Crédito	Ampliaciones de Crédito	Transferencias de crédito		Incorporaciones Remanentes Cto.	Créditos Gene-rados por Ingresos	Bajas por Anula-ción y Rectificación	Redistribuciones de Crédito	Anticipos de Crédito	Modificaciones	FINAL	s/ Crédito Inicial
						Positivas	Negativas								
		(1)	(2)	(3)	(4)	(5)	(6)	(7)	(8)	(9)	(10)	(11)	(12) = (2+3+4+5 -6+7+8+9+10+11)	(13) = (1)+(12)	(14) = (12)/(1)
C.Económica: 2 / C.Funcional: EPP - TITULOS PROPIOS DE POSTGRADO		560.000,00	0,00	0,00	0,00	0,00	0,00	0,00	0,00	0,00	-405.004,57	0,00	-405.004,57	154.995,43	-72,32%
C.Económica: 2 / C.Funcional: I - INVESTIGACIÓN		0,00	0,00	0,00	0,00	10.000,00	0,00	0,00	0,00	0,00	-8.483,40	0,00	1.516,60	1.516,60	
C.Económica: 48 / C.Funcional: E - ENSEÑANZA		85.000,00	0,00	0,00	0,00	0,00	0,00	0,00	0,00	0,00	-52.599,51	0,00	-52.599,51	32.400,49	-61,88%
C.Económica: 640 / C.Funcional: IBP - PROYECTOS DE INVESTIGACIÓN		900.000,00	0,00	0,00	0,00	0,00	0,00	0,00	0,00	0,00	-667.280,61	0,00	-667.280,61	232.719,39	-74,14%
C.Económica: 640 / C.Funcional: IBPA - PROYECTOS DE INVESTIGACIÓN FINANCIADOS POR		200.000,00	0,00	0,00	0,00	0,00	0,00	0,00	0,00	0,00	-69.578,76	0,00	-69.578,76	130.421,24	-34,79%
C.Económica: 640 / C.Funcional: IBPN - PROYECTOS DE INVESTIGACIÓN FINANCIADOS POR		2.700.000,00	0,00	0,00	0,00	0,00	0,00	0,00	0,00	0,00	-999.254,31	0,00	-999.254,31	1.700.745,69	-37,01%
C.Económica: 642 / C.Funcional: IAC - CONTRATOS DE INVESTIGACIÓN		1.800.000,00	0,00	0,00	0,00	0,00	0,00	0,00	0,00	0,00	-1.475.002,27	0,00	-1.475.002,27	324.997,73	-81,94%
C.Económica: 643 / C.Funcional: IBP - PROYECTOS DE INVESTIGACIÓN		53.000,00	0,00	0,00	0,00	0,00	0,00	0,00	0,00	0,00	-19.063,09	0,00	-19.063,09	33.936,91	-35,97%
C.Económica: 643 / C.Funcional: IBPN - PROYECTOS DE INVESTIGACIÓN FINANCIADOS POR		97.000,00	0,00	0,00	0,00	0,00	0,00	0,00	0,00	0,00	-96.674,55	0,00	-96.674,55	325,45	-99,66%
C.Económica: 644 / C.Funcional: IFS - AYUDAS A LA INVESTIGACIÓN		1.200.000,00	0,00	0,00	0,00	0,00	0,00	0,00	0,00	0,00	-1.178.961,21	0,00	-1.178.961,21	21.038,79	-98,25%
C.Económica: 644 / C.Funcional: IFSA - AYUDAS A LA INVESTIGACIÓN FINANCIADOS POR PL		2.320.000,00	0,00	0,00	0,00	0,00	0,00	0,00	0,00	0,00	0,00	0,00	0,00	2.320.000,00	0,00%
C.Económica: 644 / C.Funcional: IFSN - AYUDAS A LA INVESTIGACIÓN FINANCIADOS POR PL		900.000,00	0,00	0,00	0,00	0,00	0,00	0,00	0,00	0,00	-270.549,00	0,00	-270.549,00	629.451,00	-30,06%
06.02.02.20.AQ - Biodiversidad faunística del Campus de Las Lagunillas (Universidad de Jaén)		0,00	0,00	0,00	0,00	0,00	0,00	2.000,00	0,00	0,00	0,00	0,00	2.000,00	2.000,00	
C.Económica: 2 / C.Funcional: EID3.4 - PLAN DE INNOVACIÓN Y MEJORA DOCENTE 2023/20		0,00	0,00	0,00	0,00	0,00	0,00	2.000,00	0,00	0,00	0,00	0,00	2.000,00	2.000,00	
06.03.00.00.ID - PROYECTO INNOVACIÓN DOCENTE: BIOLOGÍA EXPERIMENTAL		0,00	0,00	0,00	0,00	0,00	147,92	814,23	0,00	0,00	0,00	0,00	666,31	666,31	
C.Económica: 2 / C.Funcional: EID2.3 - PLAN DE INNOVACIÓN Y MEJORA DOCENTE 2022/20		0,00	0,00	0,00	0,00	0,00	147,92	807,64	0,00	0,00	0,00	0,00	659,72	659,72	
C.Económica: 60 / C.Funcional: EID2.3 - PLAN DE INNOVACIÓN Y MEJORA DOCENTE 2022/2		0,00	0,00	0,00	0,00	0,00	0,00	6,59	0,00	0,00	0,00	0,00	6,59	6,59	
06.03.00.50.AI - APRENDIZAJE COLABORATIVO INTERPROFESIONAL ENTRE LOS ESTUDIANTES		0,00	0,00	0,00	0,00	268,09	268,09	859,52	0,00	0,00	0,00	0,00	859,52	859,52	
C.Económica: 2 / C.Funcional: EID3.4 - PLAN DE INNOVACIÓN Y MEJORA DOCENTE 2023/20		0,00	0,00	0,00	0,00	0,00	268,09	591,43	0,00	0,00	0,00	0,00	323,34	323,34	
C.Económica: 48 / C.Funcional: EID3.4 - PLAN DE INNOVACIÓN Y MEJORA DOCENTE 2023/2		0,00	0,00	0,00	0,00	268,09	0,00	268,09	0,00	0,00	0,00	0,00	536,18	536,18	
06.03.04.20.AO - Diseño Experimental y Método Científico. Despertando Vocaciones		0,00	0,00	0,00	0,00	0,00	0,00	1.250,00	0,00	0,00	0,00	0,00	1.250,00	1.250,00	
C.Económica: 2 / C.Funcional: EID3.4 - PLAN DE INNOVACIÓN Y MEJORA DOCENTE 2023/20		0,00	0,00	0,00	0,00	0,00	0,00	1.250,00	0,00	0,00	0,00	0,00	1.250,00	1.250,00	
06.07.01.70.28 - LICENCIA DE KNOW HOW "CONOCIMIENTO DEL CAMPO DEL DERECHO PEN/		0,00	0,00	0,00	0,00	0,00	0,00	118,88	0,00	0,00	0,00	0,00	118,88	118,88	
C.Económica: 2 / C.Funcional: I - INVESTIGACIÓN		0,00	0,00	0,00	0,00	0,00	0,00	118,88	0,00	0,00	0,00	0,00	118,88	118,88	
06.08.02.05.AA - 3C4LIFE_Erasmus + KA3		0,00	0,00	0,00	0,00	0,00	0,00	140.394,49	40.895,70	0,00	0,00	0,00	181.290,19	181.290,19	
C.Económica: 645 / C.Funcional: AS - SUBVENCIONES ESPECÍFICAS		0,00	0,00	0,00	0,00	0,00	0,00	140.394,49	40.895,70	0,00	0,00	0,00	181.290,19	181.290,19	
06.08.02.05.AJ - El huerto universitario como espacio inclusivo para la educación en salud y s		0,00	0,00	0,00	0,00	0,00	0,00	0,00	0,00	0,00	1.650,00	0,00	1.650,00	1.650,00	
C.Económica: 2 / C.Funcional: EID4.5 - PLAN DE INNOVACIÓN Y MEJORA DOCENTE 2024/20		0,00	0,00	0,00	0,00	0,00	0,00	0,00	0,00	0,00	1.650,00	0,00	1.650,00	1.650,00	
06.08.02.10.AE - "HACIA UNA INTEGRACIÓN DE LA NEURODIVERSIDAD EN EDUCACIÓN INFAI		0,00	0,00	0,00	0,00	0,00	0,00	1.027,71	0,00	0,00	0,00	0,00	1.027,71	1.027,71	
C.Económica: 2 / C.Funcional: EID3.4 - PLAN DE INNOVACIÓN Y MEJORA DOCENTE 2023/20		0,00	0,00	0,00	0,00	0,00	0,00	1.027,71	0,00	0,00	0,00	0,00	1.027,71	1.027,71	
06.08.02.10.AH - Postgrados de estudios feministas y de género y actividades del ámbito univ		0,00	0,00	0,00	0,00	0,00	0,00	0,00	5.000,00	0,00	0,00	0,00	5.000,00	5.000,00	
C.Económica: 2 / C.Funcional: AGC - IGUALDAD, DIVERSIDAD Y RESPONSABILIDAD SOCIAL		0,00	0,00	0,00	0,00	0,00	0,00	0,00	5.000,00	0,00	0,00	0,00	5.000,00	5.000,00	
06.09.00.00.ID - PROYECTO INNOVACIÓN DOCENTE: DIDÁCTICA DE LA EXPRESIÓN MUSICAL,		0,00	0,00	0,00	0,00	2.578,09	2.578,09	5.732,49	1.266,90	0,00	0,00	0,00	6.999,39	6.999,39	
C.Económica: 2 / C.Funcional: EID2.3 - PLAN DE INNOVACIÓN Y MEJORA DOCENTE 2022/20		0,00	0,00	0,00	0,00	0,30	2.577,79	5.732,49	1.266,90	0,00	0,00	0,00	4.421,90	4.421,90	
C.Económica: 48 / C.Funcional: EID2.3 - PLAN DE INNOVACIÓN Y MEJORA DOCENTE 2022/2		0,00	0,00	0,00	0,00	2.577,79	0,30	0,00	0,00	0,00	0,00	0,00	2.577,49	2.577,49	
06.09.01.85.AA - Proyecto E.V.A. (Enseñanza Virtual Artística). Experimentación, análisis y pu		0,00	0,00	0,00	0,00	0,00	0,00	0,00	0,00	0,00	300,00	0,00	300,00	300,00	
C.Económica: 2 / C.Funcional: EID4.5 - PLAN DE INNOVACIÓN Y MEJORA DOCENTE 2024/20		0,00	0,00	0,00	0,00	0,00	0,00	0,00	0,00	0,00	300,00	0,00	300,00	300,00	
06.09.01.87.AC - SUBV. ESP. ERASMUS + SPORT ACTIVITIES FOR PEOPLE WITH DOWN¿S SYND		0,00	0,00	0,00	0,00	0,00	0,00	4.778,24	0,00	0,00	0,00	0,00	4.778,24	4.778,24	
C.Económica: 645 / C.Funcional: AS - SUBVENCIONES ESPECÍFICAS		0,00	0,00	0,00	0,00	0,00	0,00	4.778,24	0,00	0,00	0,00	0,00	4.778,24	4.778,24	
06.09.01.87.AH - KNOWHOW EBC ID53		0,00	0,00	0,00	0,00	0,00	0,00	24,07	0,00	0,00	0,00	0,00	24,07	24,07	
C.Económica: 2 / C.Funcional: I - INVESTIGACIÓN		0,00	0,00	0,00	0,00	0,00	0,00	24,07	0,00	0,00	0,00	0,00	24,07	24,07	
06.09.01.87.AO - Acción 1 POATCEE 2023. Beca de Formación de Postgrado 12M		0,00	0,00	0,00	0,00	0,00	5.926,18	7.067,82	0,00	0,00	-500,00	0,00	641,64	641,64	
C.Económica: 2 / C.Funcional: IFT1 - APOYO ACTIVIDADES TRANSFERENCIA DEL CONOCIMIE		0,00	0,00	0,00	0,00	0,00	0,00	500,00	0,00	0,00	-500,00	0,00	0,00	0,00	
C.Económica: 48 / C.Funcional: IFT1 - APOYO ACTIVIDADES TRANSFERENCIA DEL CONOCIMI		0,00	0,00	0,00	0,00	0,00	5.926,18	6.567,82	0,00	0,00	0,00	0,00	641,64	641,64	
06.09.01.87.AP - Actividad física y Formación del Profesorado. Prácticas didácticas en el cont		0,00	0,00	0,00	0,00	0,00	0,00	1.000,00	0,00	0,00	0,00	0,00	1.000,00	1.000,00	
C.Económica: 2 / C.Funcional: EID3.4 - PLAN DE INNOVACIÓN Y MEJORA DOCENTE 2023/20		0,00	0,00	0,00	0,00	0,00	0,00	1.000,00	0,00	0,00	0,00	0,00	1.000,00	1.000,00	
06.09.01.87.AR - ACTIVATE. Uso de dispositivos inteligentes para la promoción de la actividac		0,00	0,00	0,00	0,00	0,00	0,00	1.560,23	0,00	0,00	0,00	0,00	1.560,23	1.560,23	
C.Económica: 2 / C.Funcional: EID3.4 - PLAN DE INNOVACIÓN Y MEJORA DOCENTE 2023/20		0,00	0,00	0,00	0,00	0,00	0,00	1.560,23	0,00	0,00	0,00	0,00	1.560,23	1.560,23	
06.09.01.87.AS - La autorregulación como medio para aprender a aprender		0,00	0,00	0,00	0,00	0,00	0,00	1.500,00	0,00	0,00	0,00	0,00	1.500,00	1.500,00	
C.Económica: 2 / C.Funcional: EID3.4 - PLAN DE INNOVACIÓN Y MEJORA DOCENTE 2023/20		0,00	0,00	0,00	0,00	0,00	0,00	1.500,00	0,00	0,00	0,00	0,00	1.500,00	1.500,00	
06.09.01.87.BN - EFPlus. Empleo de nuevas tecnologías (Edpuzzle y Agile) para la generación		0,00	0,00	0,00	0,00	0,00	0,00	0,00	0,00	0,00	1.125,00	0,00	1.125,00	1.125,00	
C.Económica: 2 / C.Funcional: EID4.5 - PLAN DE INNOVACIÓN Y MEJORA DOCENTE 2024/20		0,00	0,00	0,00	0,00	0,00	0,00	0,00	0,00	0,00	1.125,00	0,00	1.125,00	1.125,00	
06.09.01.87.BO - Creación de Situaciones de Aprendizaje para la Vida, mediante el modelo de		0,00	0,00	0,00	0,00	0,00	0,00	0,00	0,00	0,00	1.872,94	0,00	1.872,94	1.872,94	
C.Económica: 2 / C.Funcional: EID4.5 - PLAN DE INNOVACIÓN Y MEJORA DOCENTE 2024/20		0,00	0,00	0,00	0,00	0,00	0,00	0,00	0,00	0,00	1.872,94	0,00	1.872,94	1.872,94	
06.09.01.89.AB - OTRA ESCUELA ES POSIBLE		0,00	0,00	0,00	0,00	0,00	0,00	1.445,43	0,00	0,00	0,00	0,00	1.445,43	1.445,43	
C.Económica: 645 / C.Funcional: AS - SUBVENCIONES ESPECÍFICAS		0,00	0,00	0,00	0,00	0,00	0,00	1.445,43	0,00	0,00	0,00	0,00	1.445,43	1.445,43	
06.09.01.93.AD - TAG MUSEUM		0,00	0,00	0,00	0,00	0,00	0,00	22,63	4,68	0,00	0,00	0,00	27,31	27,31	
C.Económica: 2 / C.Funcional: I - INVESTIGACIÓN		0,00	0,00	0,00	0,00	0,00	0,00	22,63	4,68	0,00	0,00	0,00	27,31	27,31	
06.09.01.93.AI - Acción 8 POAT 2022. PlanT_2022_Acc8_002. Juego del museo para toda la fa		0,00	0,00	0,00	0,00	0,00	0,00	2.934,00	0,00	0,00	-2.934,00	0,00	0,00	0,00	
C.Económica: 2 / C.Funcional: IFT1 - APOYO ACTIVIDADES TRANSFERENCIA DEL CONOCIMIE		0,00	0,00	0,00	0,00	0,00	0,00	2.934,00	0,00	0,00	-2.934,00	0,00	0,00	0,00	
06.09.01.93.AQ - Innovando la Educación Artística para convivir con la Inteligencia Artificial:		0,00	0,00	0,00	0,00	0,00	0,00	0,00	0,00	0,00	700,00	0,00	700,00	700,00	
C.Económica: 2 / C.Funcional: EID4.5 - PLAN DE INNOVACIÓN Y MEJORA DOCENTE 2024/20		0,00	0,00	0,00	0,00	0,00	0,00	0,00	0,00	0,00	700,00	0,00	700,00	700,00	
06.10.00.00.ID - PROYECTO INNOVACIÓN DOCENTE: ECONOMÍA		0,00	0,00	0,00	0,00	810,00	810,00	2.695,00	0,00	0,00	0,00	0,00	2.695,00	2.695,00	
C.Económica: 2 / C.Funcional: EID2.3 - PLAN DE INNOVACIÓN Y MEJORA DOCENTE 2022/20		0,00	0,00	0,00	0,00	0,00	810,00	2.695,00	0,00	0,00	0,00	0,00	1.885,00	1.885,00	
C.Económica: 48 / C.Funcional: EID2.3 - PLAN DE INNOVACIÓN Y MEJORA DOCENTE 2022/2		0,00	0,00	0,00	0,00	810,00	0,00	0,00	0,00	0,00	0,00	0,00	810,00	810,00	

ANEXO I.3. MODIFICACIONES DE CRÉDITO SEGÚN ESTRUCTURA ORGÁNICA, ECONÓMICA Y FUNCIONAL. EJERCICIO ECONÓMICO 2024

- En euros -

COD.	DESCRIPCIÓN	CTO.INICIAL	Modificaciones										TOTAL Modificaciones	CRÉDITO FINAL	Modificación s/ Crédito Inicial
			Créditos Extraordinarios	Suplementos de Crédito	Ampliaciones de Crédito	Transferencias de crédito		Incorporaciones Remanentes Cto.	Créditos Gene-rados por Ingresos	Bajas por Anula-ción y Rectificación	Redistribuciones de Crédito	Anticipos de Crédito			
						Positivas	Negativas								
		(1)	(2)	(3)	(4)	(5)	(6)	(7)	(8)	(9)	(10)	(11)	(12) = (2+3+4+5 -6+7+8+9+10+11)	(13) = (1)+(12)	(14) = (12)/(1)
06.10.02.25.34 - REVISTA DE ESTUDIOS EMPRESARIALES		0,00	0,00	0,00	0,00	2.000,00	0,00	4.124,72	0,00	0,00	0,00	0,00	6.124,72	6.124,72	
C.Económica: 645 / C.Funcional: AS - SUBVENCIONES ESPECÍFICAS		0,00	0,00	0,00	0,00	2.000,00	0,00	4.124,72	0,00	0,00	0,00	0,00	6.124,72	6.124,72	
06.10.02.25.A2 - LICENCIA DE KNOW HOW "CONOCIMIENTO Y TECNOLOGÍAS EN EL CAMPO I		0,00	0,00	0,00	0,00	0,00	0,00	146,30	0,00	0,00	0,00	0,00	146,30	146,30	
C.Económica: 2 / C.Funcional: I - INVESTIGACIÓN		0,00	0,00	0,00	0,00	0,00	0,00	146,30	0,00	0,00	0,00	0,00	146,30	146,30	
06.10.02.25.A9 - SUBV.ESP.CEICE. "AULAS DE INTERNACIONALIZACION". CATEDRAS ANDALUZ		0,00	0,00	0,00	0,00	0,00	0,00	0,00	10.000,00	0,00	0,00	0,00	10.000,00	10.000,00	
C.Económica: 645 / C.Funcional: AS - SUBVENCIONES ESPECÍFICAS		0,00	0,00	0,00	0,00	0,00	0,00	0,00	10.000,00	0,00	0,00	0,00	10.000,00	10.000,00	
06.10.02.25.AM - Cumplimiento fiscal y compromiso social de los alumnos en el ámbito de la		0,00	0,00	0,00	0,00	0,00	0,00	1.049,65	0,00	0,00	0,00	0,00	1.049,65	1.049,65	
C.Económica: 2 / C.Funcional: EID3.4 - PLAN DE INNOVACIÓN Y MEJORA DOCENTE 2023/20		0,00	0,00	0,00	0,00	0,00	0,00	1.049,65	0,00	0,00	0,00	0,00	1.049,65	1.049,65	
06.10.02.25.AN - La WebQuest: estrategia constructiva en el aprendizaje en "Internacionaliza		0,00	0,00	0,00	0,00	0,00	0,00	614,42	0,00	0,00	0,00	0,00	614,42	614,42	
C.Económica: 2 / C.Funcional: EID3.4 - PLAN DE INNOVACIÓN Y MEJORA DOCENTE 2023/20		0,00	0,00	0,00	0,00	0,00	0,00	614,42	0,00	0,00	0,00	0,00	614,42	614,42	
06.10.02.25.AO - Mejora de la competencia digital docente mediante el Aprendizaje Basado		0,00	0,00	0,00	0,00	0,00	0,00	771,30	0,00	0,00	0,00	0,00	771,30	771,30	
C.Económica: 2 / C.Funcional: EID3.4 - PLAN DE INNOVACIÓN Y MEJORA DOCENTE 2023/20		0,00	0,00	0,00	0,00	0,00	0,00	771,30	0,00	0,00	0,00	0,00	771,30	771,30	
06.10.02.25.AX - Aplicación de la metodología del aprendizaje basado en proyectos a las disc		0,00	0,00	0,00	0,00	0,00	0,00	0,00	0,00	0,00	1.000,00	0,00	1.000,00	1.000,00	
C.Económica: 2 / C.Funcional: EID4.5 - PLAN DE INNOVACIÓN Y MEJORA DOCENTE 2024/20		0,00	0,00	0,00	0,00	0,00	0,00	0,00	0,00	0,00	1.000,00	0,00	1.000,00	1.000,00	
06.10.02.25.AY - El pensamiento de diseño en la resolución de problemas para la planificació		0,00	0,00	0,00	0,00	0,00	0,00	0,00	0,00	0,00	1.930,00	0,00	1.930,00	1.930,00	
C.Económica: 2 / C.Funcional: EID4.5 - PLAN DE INNOVACIÓN Y MEJORA DOCENTE 2024/20		0,00	0,00	0,00	0,00	0,00	0,00	0,00	0,00	0,00	1.930,00	0,00	1.930,00	1.930,00	
06.10.04.80.AI - ROLAOVE: Arte, olivar y AOVE como propuesta educativa de gamificación		0,00	0,00	0,00	0,00	0,00	0,00	0,00	0,00	0,00	2.300,00	0,00	2.300,00	2.300,00	
C.Económica: 2 / C.Funcional: EID4.5 - PLAN DE INNOVACIÓN Y MEJORA DOCENTE 2024/20		0,00	0,00	0,00	0,00	0,00	0,00	0,00	0,00	0,00	2.300,00	0,00	2.300,00	2.300,00	
06.12.00.00.ID - PROYECTO INNOVACIÓN DOCENTE: ESTADÍSTICA E INVESTIGACIÓN OPERATI		0,00	0,00	0,00	0,00	0,00	0,00	153,28	0,00	0,00	0,00	0,00	153,28	153,28	
C.Económica: 2 / C.Funcional: EID2.3 - PLAN DE INNOVACIÓN Y MEJORA DOCENTE 2022/20		0,00	0,00	0,00	0,00	0,00	0,00	153,28	0,00	0,00	0,00	0,00	153,28	153,28	
06.12.02.65.36 - SUBV. ESP. ANALISIS DE INSERCIÓN Y DEMANDA LABORAL		0,00	0,00	0,00	0,00	0,00	0,00	31.803,97	0,00	0,00	0,00	0,00	31.803,97	31.803,97	
C.Económica: 645 / C.Funcional: AS - SUBVENCIONES ESPECÍFICAS		0,00	0,00	0,00	0,00	0,00	0,00	31.803,97	0,00	0,00	0,00	0,00	31.803,97	31.803,97	
06.12.02.65.AG - Diseño e implementación de estrategias de gamificación bilingües en el ám		0,00	0,00	0,00	0,00	660,18	660,18	2.295,00	0,00	0,00	0,00	0,00	2.295,00	2.295,00	
C.Económica: 2 / C.Funcional: EID3.4 - PLAN DE INNOVACIÓN Y MEJORA DOCENTE 2023/20		0,00	0,00	0,00	0,00	0,00	660,18	2.295,00	0,00	0,00	0,00	0,00	1.634,82	1.634,82	
C.Económica: 48 / C.Funcional: EID3.4 - PLAN DE INNOVACIÓN Y MEJORA DOCENTE 2023/2		0,00	0,00	0,00	0,00	660,18	0,00	0,00	0,00	0,00	0,00	0,00	660,18	660,18	
06.12.02.65.AN - Aprendizaje de la Estadística jugando: Escape Room una herramienta innov		0,00	0,00	0,00	0,00	0,00	0,00	0,00	0,00	0,00	1.900,00	0,00	1.900,00	1.900,00	
C.Económica: 2 / C.Funcional: EID4.5 - PLAN DE INNOVACIÓN Y MEJORA DOCENTE 2024/20		0,00	0,00	0,00	0,00	0,00	0,00	0,00	0,00	0,00	1.900,00	0,00	1.900,00	1.900,00	
06.13.00.00.ID - PROYECTO INNOVACIÓN DOCENTE: INGENIERÍA GRÁFICA, DISEÑO Y PROYEC		0,00	0,00	0,00	0,00	1.025,81	1.025,81	2.372,19	0,00	0,00	0,00	0,00	2.372,19	2.372,19	
C.Económica: 2 / C.Funcional: EID2.3 - PLAN DE INNOVACIÓN Y MEJORA DOCENTE 2022/20		0,00	0,00	0,00	0,00	1.025,81	0,00	1.341,90	0,00	0,00	0,00	0,00	2.367,71	2.367,71	
C.Económica: 48 / C.Funcional: EID2.3 - PLAN DE INNOVACIÓN Y MEJORA DOCENTE 2022/2		0,00	0,00	0,00	0,00	0,00	0,00	4,48	0,00	0,00	0,00	0,00	4,48	4,48	
C.Económica: 60 / C.Funcional: EID2.3 - PLAN DE INNOVACIÓN Y MEJORA DOCENTE 2022/2		0,00	0,00	0,00	0,00	0,00	1.025,81	1.025,81	0,00	0,00	0,00	0,00	0,00	0,00	
06.13.03.05.AD - Acción 3 POAT 2022. PlanT_2022_Acc3_002.Asistencia a la feria Metal Mad		0,00	0,00	0,00	0,00	0,00	323,32	323,32	0,00	0,00	0,00	0,00	0,00	0,00	
C.Económica: 2 / C.Funcional: IFT1 - APOYO ACTIVIDADES TRANSFERENCIA DEL CONOCIMIE		0,00	0,00	0,00	0,00	0,00	323,32	323,32	0,00	0,00	0,00	0,00	0,00	0,00	
06.13.03.05.AG - Metal Madrid 2022		0,00	0,00	0,00	0,00	0,00	0,00	159,00	0,00	0,00	0,00	0,00	159,00	159,00	
C.Económica: 2 / C.Funcional: IFT1 - APOYO ACTIVIDADES TRANSFERENCIA DEL CONOCIMIE		0,00	0,00	0,00	0,00	0,00	0,00	159,00	0,00	0,00	0,00	0,00	159,00	159,00	
06.13.03.05.AO - Uso de tecnologías digitales e inmersivas en la mejora de la visión y represe		0,00	0,00	0,00	0,00	0,00	0,00	0,00	0,00	0,00	700,00	0,00	700,00	700,00	
C.Económica: 2 / C.Funcional: EID4.5 - PLAN DE INNOVACIÓN Y MEJORA DOCENTE 2024/20		0,00	0,00	0,00	0,00	0,00	0,00	0,00	0,00	0,00	700,00	0,00	700,00	700,00	
06.14.00.00.ID - PROYECTO INNOVACIÓN DOCENTE: FILOLOGÍA ESPAÑOLA		0,00	0,00	0,00	0,00	0,00	0,00	1.623,77	0,00	0,00	0,00	0,00	1.623,77	1.623,77	
C.Económica: 2 / C.Funcional: EID2.3 - PLAN DE INNOVACIÓN Y MEJORA DOCENTE 2022/20		0,00	0,00	0,00	0,00	0,00	0,00	1.623,77	0,00	0,00	0,00	0,00	1.623,77	1.623,77	
06.14.05.67.AE - Innovación docente en el aula: cultura e inclusión		0,00	0,00	0,00	0,00	0,00	0,00	1.500,00	0,00	0,00	0,00	0,00	1.500,00	1.500,00	
C.Económica: 2 / C.Funcional: EID3.4 - PLAN DE INNOVACIÓN Y MEJORA DOCENTE 2023/20		0,00	0,00	0,00	0,00	0,00	0,00	1.500,00	0,00	0,00	0,00	0,00	1.500,00	1.500,00	
06.15.00.00.ID - PROYECTO INNOVACIÓN DOCENTE: FILOLOGÍA INGLESA		0,00	0,00	0,00	0,00	0,00	0,00	1.550,00	0,00	0,00	0,00	0,00	1.550,00	1.550,00	
C.Económica: 2 / C.Funcional: EID2.3 - PLAN DE INNOVACIÓN Y MEJORA DOCENTE 2022/20		0,00	0,00	0,00	0,00	0,00	0,00	1.550,00	0,00	0,00	0,00	0,00	1.550,00	1.550,00	
06.15.03.45.AE - KA2 Supporting Academics to Become INTERNATIONAL EDUCATORS through		0,00	0,00	0,00	0,00	0,00	0,00	16.971,41	0,00	0,00	0,00	0,00	16.971,41	16.971,41	
C.Económica: 645 / C.Funcional: AS - SUBVENCIONES ESPECÍFICAS		0,00	0,00	0,00	0,00	0,00	0,00	16.971,41	0,00	0,00	0,00	0,00	16.971,41	16.971,41	
06.15.03.45.AH - Subvención para Congreso Internacional de Enseñanza Bilingüe - JAÉN 2022		0,00	0,00	0,00	0,00	0,00	0,00	78,70	0,00	0,00	0,00	0,00	78,70	78,70	
C.Económica: 645 / C.Funcional: AS - SUBVENCIONES ESPECÍFICAS		0,00	0,00	0,00	0,00	0,00	0,00	78,70	0,00	0,00	0,00	0,00	78,70	78,70	
06.15.03.45.AM - One Stop CLIL Europe Referencia: KA220-SCH-05539825		0,00	0,00	0,00	0,00	0,00	0,00	15.427,96	27.800,00	0,00	0,00	0,00	43.227,96	43.227,96	
C.Económica: 645 / C.Funcional: AS - SUBVENCIONES ESPECÍFICAS		0,00	0,00	0,00	0,00	0,00	0,00	15.427,96	27.800,00	0,00	0,00	0,00	43.227,96	43.227,96	
06.15.03.45.B3 - SUBV. CONVENIO SEPIE "ATENCION A LA DIVERSIDAD EN LA ENSEÑANZA BI		0,00	0,00	0,00	0,00	0,00	0,00	121,20	0,00	0,00	0,00	0,00	121,20	121,20	
C.Económica: 645 / C.Funcional: AS - SUBVENCIONES ESPECÍFICAS		0,00	0,00	0,00	0,00	0,00	0,00	121,20	0,00	0,00	0,00	0,00	121,20	121,20	
06.17.00.00.ID - PROYECTO INNOVACIÓN DOCENTE: GEOLOGÍA		0,00	0,00	0,00	0,00	0,00	0,00	926,03	0,00	0,00	0,00	0,00	926,03	926,03	
C.Económica: 2 / C.Funcional: EID2.3 - PLAN DE INNOVACIÓN Y MEJORA DOCENTE 2022/20		0,00	0,00	0,00	0,00	0,00	0,00	926,03	0,00	0,00	0,00	0,00	926,03	926,03	
06.17.01.20.AE - OLIMPIADA ESPAÑOLA DE GEOLOGIA		0,00	0,00	0,00	0,00	0,00	0,00	500,00	0,00	0,00	0,00	0,00	500,00	500,00	
C.Económica: 645 / C.Funcional: AS - SUBVENCIONES ESPECÍFICAS		0,00	0,00	0,00	0,00	0,00	0,00	500,00	0,00	0,00	0,00	0,00	500,00	500,00	
06.17.04.27.AE - Acción 1 POATCEE 2023. Beca de Formación de Grado 12M		0,00	0,00	0,00	0,00	0,00	0,00	5.509,73	0,00	0,00	39,18	0,00	5.548,91	5.548,91	
C.Económica: 2 / C.Funcional: IFT1 - APOYO ACTIVIDADES TRANSFERENCIA DEL CONOCIMIE		0,00	0,00	0,00	0,00	0,00	0,00	500,00	0,00	0,00	0,00	0,00	500,00	500,00	
C.Económica: 48 / C.Funcional: IFT1 - APOYO ACTIVIDADES TRANSFERENCIA DEL CONOCIMI		0,00	0,00	0,00	0,00	0,00	0,00	5.009,73	0,00	0,00	39,18	0,00	5.048,91	5.048,91	
06.18.00.00.ID - PROYECTO INNOVACIÓN DOCENTE: INFORMÁTICA		0,00	0,00	0,00	0,00	850,00	850,00	4.161,83	0,00	0,00	0,00	0,00	4.161,83	4.161,83	
C.Económica: 2 / C.Funcional: EID2.3 - PLAN DE INNOVACIÓN Y MEJORA DOCENTE 2022/20		0,00	0,00	0,00	0,00	0,00	850,00	4.030,00	0,00	0,00	0,00	0,00	3.180,00	3.180,00	
C.Económica: 48 / C.Funcional: EID2.3 - PLAN DE INNOVACIÓN Y MEJORA DOCENTE 2022/2		0,00	0,00	0,00	0,00	850,00	0,00	131,83	0,00	0,00	0,00	0,00	981,83	981,83	
06.18.00.75.AJ - Feedback en la incorporación de recursos tecnológicos diseñados ad hoc en		0,00	0,00	0,00	0,00	0,00	0,00	0,00	0,00	0,00	1.625,00	0,00	1.625,00	1.625,00	
C.Económica: 2 / C.Funcional: EID4.5 - PLAN DE INNOVACIÓN Y MEJORA DOCENTE 2024/20		0,00	0,00	0,00	0,00	0,00	0,00	0,00	0,00	0,00	1.625,00	0,00	1.625,00	1.625,00	
06.18.00.75.AK - Análisis de estrategias de calificación para reducir los sesgos asociados a los		0,00	0,00	0,00	0,00	0,00	0,00	0,00	0,00	0,00	1.600,00	0,00	1.600,00	1.600,00	
C.Económica: 2 / C.Funcional: EID4.5 - PLAN DE INNOVACIÓN Y MEJORA DOCENTE 2024/20		0,00	0,00	0,00	0,00	0,00	0,00	0,00	0,00	0,00	1.600,00	0,00	1.600,00	1.600,00	

ujaen.es

ANEXO I.3. MODIFICACIONES DE CRÉDITO SEGÚN ESTRUCTURA ORGÁNICA, ECONÓMICA Y FUNCIONAL. EJERCICIO ECONÓMICO 2024

- En euros -

COD.	DESCRIPCIÓN	CTO.INICIAL	Modificaciones										TOTAL	CRÉDITO	Modificación
			Créditos Extraordinarios	Suplementos de Crédito	Ampliaciones de Crédito	Transferencias de crédito		Incorporaciones Remanentes Cto.	Créditos Gene-rados por Ingresos	Bajas por Anula-ción y Rectificación	Redistribuciones de Crédito	Anticipos de Crédito	Modificaciones	FINAL	s/ Crédito Inicial
						Positivas	Negativas								
		(1)	(2)	(3)	(4)	(5)	(6)	(7)	(8)	(9)	(10)	(11)	(12) = (2+3+4+5 -6+7+8+9+10+11)	(13) = (1)+(12)	(14) = (12)/(1)
06.18.00.75.AM - Programa de apoyo a las EBC_456		0,00	0,00	0,00	0,00	0,00	0,00	0,00	0,00	0,00	5.705,00	0,00	5.705,00	5.705,00	
C.Económica: 2 / C.Funcional: IFT1 - APOYO ACTIVIDADES TRANSFERENCIA DEL CONOCIMIE		0,00	0,00	0,00	0,00	0,00	0,00	0,00	0,00	0,00	5.705,00	0,00	5.705,00	5.705,00	
06.18.05.70.BG - TutorBot: Tutorización de asignaturas utilizando tecnologías del lenguaje ba		0,00	0,00	0,00	0,00	0,00	0,00	2.295,00	0,00	0,00	0,00	0,00	2.295,00	2.295,00	
C.Económica: 2 / C.Funcional: EID3.4 - PLAN DE INNOVACIÓN Y MEJORA DOCENTE 2023/20		0,00	0,00	0,00	0,00	0,00	0,00	2.295,00	0,00	0,00	0,00	0,00	2.295,00	2.295,00	
06.18.05.70.BH - git-init-UJA: desarrollo de itinerarios formativos sobre herramientas para co		0,00	0,00	0,00	0,00	0,00	0,00	1.795,00	0,00	0,00	0,00	0,00	1.795,00	1.795,00	
C.Económica: 2 / C.Funcional: EID3.4 - PLAN DE INNOVACIÓN Y MEJORA DOCENTE 2023/20		0,00	0,00	0,00	0,00	0,00	0,00	1.795,00	0,00	0,00	0,00	0,00	1.795,00	1.795,00	
06.18.05.70.BQ - Acción 7 POATCEE 2023. PlanT_Acc7_007. Fase semilla EBC408		0,00	0,00	0,00	0,00	0,00	0,00	4.500,00	0,00	0,00	0,00	0,00	4.500,00	4.500,00	
C.Económica: 2 / C.Funcional: IFT1 - APOYO ACTIVIDADES TRANSFERENCIA DEL CONOCIMIE		0,00	0,00	0,00	0,00	0,00	0,00	4.500,00	0,00	0,00	0,00	0,00	4.500,00	4.500,00	
06.18.05.70.CL - Uso de técnicas de gamificación para motivar a los estudiantes en el aprend		0,00	0,00	0,00	0,00	0,00	0,00	0,00	0,00	0,00	1.975,00	0,00	1.975,00	1.975,00	
C.Económica: 2 / C.Funcional: EID4.5 - PLAN DE INNOVACIÓN Y MEJORA DOCENTE 2024/20		0,00	0,00	0,00	0,00	0,00	0,00	0,00	0,00	0,00	1.975,00	0,00	1.975,00	1.975,00	
06.18.05.70.CM - PRO-ACTIVO: Aprendizaje Activo aplicado a asignaturas de Programación e		0,00	0,00	0,00	0,00	0,00	0,00	0,00	0,00	0,00	2.020,00	0,00	2.020,00	2.020,00	
C.Económica: 2 / C.Funcional: EID4.5 - PLAN DE INNOVACIÓN Y MEJORA DOCENTE 2024/20		0,00	0,00	0,00	0,00	0,00	0,00	0,00	0,00	0,00	2.020,00	0,00	2.020,00	2.020,00	
06.18.05.70.CQ - Programa de apoyo a las EBC_408		0,00	0,00	0,00	0,00	0,00	0,00	0,00	0,00	0,00	1.500,00	0,00	1.500,00	1.500,00	
C.Económica: 2 / C.Funcional: IFT1 - APOYO ACTIVIDADES TRANSFERENCIA DEL CONOCIMIE		0,00	0,00	0,00	0,00	0,00	0,00	0,00	0,00	0,00	1.500,00	0,00	1.500,00	1.500,00	
06.18.05.70.H8 - LICENCIA PATENTE: "CONOCIM. Y METODOLOGÍAS PARA EL DSLLO. DE SOLL		0,00	0,00	0,00	0,00	0,00	0,00	147,22	0,00	0,00	0,00	0,00	147,22	147,22	
C.Económica: 2 / C.Funcional: I - INVESTIGACIÓN		0,00	0,00	0,00	0,00	0,00	0,00	147,22	0,00	0,00	0,00	0,00	147,22	147,22	
06.20.05.35.AL - Acción 1_POAT 2022. PlanT_2022_Acc1_005. Estudio técnico e implantaciór		0,00	0,00	0,00	0,00	0,00	7.184,00	7.184,00	0,00	0,00	0,00	0,00	0,00	0,00	
C.Económica: 2 / C.Funcional: IFT1 - APOYO ACTIVIDADES TRANSFERENCIA DEL CONOCIMIE		0,00	0,00	0,00	0,00	0,00	500,00	500,00	0,00	0,00	0,00	0,00	0,00	0,00	
C.Económica: 48 / C.Funcional: IFT1 - APOYO ACTIVIDADES TRANSFERENCIA DEL CONOCIMI		0,00	0,00	0,00	0,00	0,00	6.684,00	6.684,00	0,00	0,00	0,00	0,00	0,00	0,00	
06.20.05.35.AS - Acción 1 POATCEE 2023. Beca de Formación de Postgrado 12M		0,00	0,00	0,00	0,00	42,08	0,00	7.067,82	0,00	0,00	0,00	0,00	7.109,90	7.109,90	
C.Económica: 2 / C.Funcional: IFT1 - APOYO ACTIVIDADES TRANSFERENCIA DEL CONOCIMIE		0,00	0,00	0,00	0,00	0,00	0,00	500,00	0,00	0,00	0,00	0,00	500,00	500,00	
C.Económica: 48 / C.Funcional: IFT1 - APOYO ACTIVIDADES TRANSFERENCIA DEL CONOCIMI		0,00	0,00	0,00	0,00	42,08	0,00	6.567,82	0,00	0,00	0,00	0,00	6.609,90	6.609,90	
06.20.05.35.AU - Creación e implantación de actividades interactivas con H5P para Instalacio		0,00	0,00	0,00	0,00	804,27	804,27	1.545,00	0,00	0,00	0,00	0,00	1.545,00	1.545,00	
C.Económica: 2 / C.Funcional: EID3.4 - PLAN DE INNOVACIÓN Y MEJORA DOCENTE 2023/20		0,00	0,00	0,00	0,00	0,00	804,27	1.545,00	0,00	0,00	0,00	0,00	740,73	740,73	
C.Económica: 48 / C.Funcional: EID3.4 - PLAN DE INNOVACIÓN Y MEJORA DOCENTE 2023/2		0,00	0,00	0,00	0,00	804,27	0,00	0,00	0,00	0,00	0,00	0,00	804,27	804,27	
06.20.05.35.AZ - Hacia el uso de medidas remotas en laboratorios de ingeniería eléctrica mec		0,00	0,00	0,00	0,00	0,00	0,00	0,00	0,00	0,00	1.500,00	0,00	1.500,00	1.500,00	
C.Económica: 2 / C.Funcional: EID4.5 - PLAN DE INNOVACIÓN Y MEJORA DOCENTE 2024/20		0,00	0,00	0,00	0,00	0,00	0,00	0,00	0,00	0,00	1.500,00	0,00	1.500,00	1.500,00	
06.20.05.35.BA - Programa de apoyo a las EBC_457		0,00	0,00	0,00	0,00	0,00	0,00	0,00	0,00	0,00	5.600,00	0,00	5.600,00	5.600,00	
C.Económica: 2 / C.Funcional: IFT1 - APOYO ACTIVIDADES TRANSFERENCIA DEL CONOCIMIE		0,00	0,00	0,00	0,00	0,00	0,00	0,00	0,00	0,00	5.600,00	0,00	5.600,00	5.600,00	
06.21.00.00.ID - PROYECTO INNOVACIÓN DOCENTE: INGENIERÍA MECÁNICA Y MINERA		0,00	0,00	0,00	0,00	101,99	101,99	187,88	0,00	0,00	0,00	0,00	187,88	187,88	
C.Económica: 2 / C.Funcional: EID2.3 - PLAN DE INNOVACIÓN Y MEJORA DOCENTE 2022/20		0,00	0,00	0,00	0,00	0,00	101,99	101,99	0,00	0,00	0,00	0,00	0,00	0,00	
C.Económica: 48 / C.Funcional: EID2.3 - PLAN DE INNOVACIÓN Y MEJORA DOCENTE 2022/2		0,00	0,00	0,00	0,00	101,99	0,00	85,89	0,00	0,00	0,00	0,00	187,88	187,88	
06.21.02.95.AF - MATERIAL VIDEOGRÁFICO DE LAS PRÁCTICAS DE LABORATORIO DOCENTE D		0,00	0,00	0,00	0,00	0,00	0,00	1.280,80	0,00	0,00	0,00	0,00	1.280,80	1.280,80	
C.Económica: 2 / C.Funcional: EID3.4 - PLAN DE INNOVACIÓN Y MEJORA DOCENTE 2023/20		0,00	0,00	0,00	0,00	0,00	0,00	1.280,80	0,00	0,00	0,00	0,00	1.280,80	1.280,80	
06.21.05.10.AC - Metodología docente para la aplicación de nuevas tecnologías en el análisis		0,00	0,00	0,00	0,00	0,00	0,00	1.750,00	0,00	0,00	0,00	0,00	1.750,00	1.750,00	
C.Económica: 2 / C.Funcional: EID3.4 - PLAN DE INNOVACIÓN Y MEJORA DOCENTE 2023/20		0,00	0,00	0,00	0,00	0,00	0,00	1.750,00	0,00	0,00	0,00	0,00	1.750,00	1.750,00	
06.21.05.45.40 - LICENCIA DE PATENTE "SISTEMAS DE APLICACIÓN DE PRODUCTOS FITOSANI		0,00	0,00	0,00	0,00	0,00	0,00	1.912,91	360,00	0,00	0,00	0,00	2.272,91	2.272,91	
C.Económica: 2 / C.Funcional: I - INVESTIGACIÓN		0,00	0,00	0,00	0,00	0,00	0,00	1.912,91	360,00	0,00	0,00	0,00	2.272,91	2.272,91	
06.21.05.45.AK - LICENCIA ID344_KW ID54 MECHAUP S.L.		0,00	0,00	0,00	0,00	0,00	0,00	683,02	0,00	0,00	0,00	0,00	683,02	683,02	
C.Económica: 2 / C.Funcional: I - INVESTIGACIÓN		0,00	0,00	0,00	0,00	0,00	0,00	683,02	0,00	0,00	0,00	0,00	683,02	683,02	
06.21.05.45.AR - Acreditación actividades transferencia del conocimiento		0,00	0,00	0,00	0,00	0,00	0,00	5.000,00	0,00	0,00	-11,00	0,00	4.989,00	4.989,00	
C.Económica: 2 / C.Funcional: IFT1 - APOYO ACTIVIDADES TRANSFERENCIA DEL CONOCIMIE		0,00	0,00	0,00	0,00	0,00	0,00	5.000,00	0,00	0,00	-11,00	0,00	4.989,00	4.989,00	
06.21.05.45.AZ - Desarrollo de aplicaciones de software libre para la resolución interactiva de		0,00	0,00	0,00	0,00	0,00	0,00	0,00	0,00	0,00	2.325,00	0,00	2.325,00	2.325,00	
C.Económica: 2 / C.Funcional: EID4.5 - PLAN DE INNOVACIÓN Y MEJORA DOCENTE 2024/20		0,00	0,00	0,00	0,00	0,00	0,00	0,00	0,00	0,00	2.325,00	0,00	2.325,00	2.325,00	
06.21.05.90.18 - LICENCIA DE PATENTE "DISPOSITIVO PARA LA MEDICION DE LA VISCOSIDAD		0,00	0,00	0,00	0,00	0,00	0,00	580,00	0,00	0,00	0,00	0,00	580,00	580,00	
C.Económica: 2 / C.Funcional: I - INVESTIGACIÓN		0,00	0,00	0,00	0,00	0,00	0,00	580,00	0,00	0,00	0,00	0,00	580,00	580,00	
06.21.06.00.AF - Licencia explotacion patente IPR179/ID217:Dispositivo para reducir la resist		0,00	0,00	0,00	0,00	0,00	0,00	180,00	0,00	0,00	0,00	0,00	180,00	180,00	
C.Económica: 2 / C.Funcional: I - INVESTIGACIÓN		0,00	0,00	0,00	0,00	0,00	0,00	180,00	0,00	0,00	0,00	0,00	180,00	180,00	
06.21.06.00.AM - Acción 5 POAT 2023. PlanT_2023_Acción5_006. Sesión Especial y Foro Emp		0,00	0,00	0,00	0,00	0,00	0,00	1.500,00	0,00	0,00	0,00	0,00	1.500,00	1.500,00	
C.Económica: 2 / C.Funcional: IFT1 - APOYO ACTIVIDADES TRANSFERENCIA DEL CONOCIMIE		0,00	0,00	0,00	0,00	0,00	0,00	1.500,00	0,00	0,00	0,00	0,00	1.500,00	1.500,00	
06.21.06.05.AG - MEJORA Y AMPLIACIÓN DE LA WEB WIPACE PARA EL DESARROLLO DE TÉCN		0,00	0,00	0,00	0,00	1.072,36	1.072,36	1.614,93	0,00	0,00	0,00	0,00	1.614,93	1.614,93	
C.Económica: 2 / C.Funcional: EID3.4 - PLAN DE INNOVACIÓN Y MEJORA DOCENTE 2023/20		0,00	0,00	0,00	0,00	0,00	1.072,36	1.614,93	0,00	0,00	0,00	0,00	542,57	542,57	
C.Económica: 48 / C.Funcional: EID3.4 - PLAN DE INNOVACIÓN Y MEJORA DOCENTE 2023/2		0,00	0,00	0,00	0,00	1.072,36	0,00	0,00	0,00	0,00	0,00	0,00	1.072,36	1.072,36	
06.22.00.00.ID - PROYECTO INNOVACIÓN DOCENTE: INGENIERÍA QUÍMICA, AMBIENTAL Y DE		0,00	0,00	0,00	0,00	1.277,68	1.276,56	3.461,87	0,00	0,00	0,00	0,00	3.462,99	3.462,99	
C.Económica: 2 / C.Funcional: E - ENSEÑANZA		0,00	0,00	0,00	0,00	0,00	0,00	0,00	0,00	0,00	0,00	0,00	0,00	0,00	
C.Económica: 2 / C.Funcional: EID2.3 - PLAN DE INNOVACIÓN Y MEJORA DOCENTE 2022/20		0,00	0,00	0,00	0,00	741,50	536,18	2.715,69	0,00	0,00	0,00	0,00	2.921,01	2.921,01	
C.Económica: 48 / C.Funcional: EID2.3 - PLAN DE INNOVACIÓN Y MEJORA DOCENTE 2022/2		0,00	0,00	0,00	0,00	536,18	740,38	746,18	0,00	0,00	0,00	0,00	541,98	541,98	
06.22.00.65.AS - Conocimiento y metodologías en el campo de la ciencia de materiales e inge		0,00	0,00	0,00	0,00	0,00	0,00	196,41	0,00	0,00	0,00	0,00	196,41	196,41	
C.Económica: 2 / C.Funcional: I - INVESTIGACIÓN		0,00	0,00	0,00	0,00	0,00	0,00	196,41	0,00	0,00	0,00	0,00	196,41	196,41	
06.22.00.65.BG - EMINReM_Master Programme in Eco-Mining and Innovative Natural Resou		0,00	0,00	0,00	0,00	0,00	0,00	0,00	15.155,35	0,00	0,00	0,00	15.155,35	15.155,35	
C.Económica: 645 / C.Funcional: AS - SUBVENCIONES ESPECÍFICAS		0,00	0,00	0,00	0,00	0,00	0,00	0,00	15.155,35	0,00	0,00	0,00	15.155,35	15.155,35	
06.22.00.65.BI - Teachers Upskilling for WELL-being in multicultural classroom		0,00	0,00	0,00	0,00	0,00	0,00	0,00	7.896,00	0,00	0,00	0,00	7.896,00	7.896,00	
C.Económica: 645 / C.Funcional: AS - SUBVENCIONES ESPECÍFICAS		0,00	0,00	0,00	0,00	0,00	0,00	0,00	7.896,00	0,00	0,00	0,00	7.896,00	7.896,00	
06.22.00.65.BM - El aprendizaje en alternancia como herramienta motivacional y aproximaci		0,00	0,00	0,00	0,00	0,00	0,00	0,00	0,00	0,00	2.325,00	0,00	2.325,00	2.325,00	
C.Económica: 2 / C.Funcional: EID4.5 - PLAN DE INNOVACIÓN Y MEJORA DOCENTE 2024/20		0,00	0,00	0,00	0,00	0,00	0,00	0,00	0,00	0,00	2.325,00	0,00	2.325,00	2.325,00	

ANEXO I.3. MODIFICACIONES DE CRÉDITO SEGÚN ESTRUCTURA ORGÁNICA, ECONÓMICA Y FUNCIONAL. EJERCICIO ECONÓMICO 2024

- En euros -

COD.	DESCRIPCIÓN	CTO.INICIAL	Modificaciones										TOTAL	CRÉDITO	Modificación
			Créditos	Suplementos	Ampliaciones	Transferencias de crédito		Incorporaciones	Créditos Gene-	Bajas por Anula-	Redistribuciones	Anticipos	Modificaciones	FINAL	s/ Crédito Inicial
			Extraordinarios	de Crédito	de Crédito	Positivas	Negativas	Remanentes Cto.	rados por Ingresos	ción y Rectificación	de Crédito	de Crédito	(12) = (2+3+4+5		
		(1)	(2)	(3)	(4)	(5)	(6)	(7)	(8)	(9)	(10)	(11)	-6+7+8+9+10+11)	(13) = (1)+(12)	(14) = (12)/(1)
06.22.05.55.51 - SUBV. ESPECIFICA CONVENIO COI UJA . GASTOS DE LOS BECARIOS		0,00	0,00	0,00	0,00	0,00	198,59	81.472,05	22.726,54	0,00	0,00	-69.000,00	35.000,00	35.000,00	
C.Económica: 645 / C.Funcional: AS - SUBVENCIONES ESPECÍFICAS		0,00	0,00	0,00	0,00	0,00	198,59	81.472,05	22.726,54	0,00	0,00	-69.000,00	35.000,00	35.000,00	
06.22.05.55.BN - Aprendizaje Basado en Proyectos e Infografía CANVAS: un Enfoque conjuntc		0,00	0,00	0,00	0,00	0,00	0,00	0,00	0,00	0,00	1.840,00	0,00	1.840,00	1.840,00	
C.Económica: 2 / C.Funcional: EID4.5 - PLAN DE INNOVACIÓN Y MEJORA DOCENTE 2024/20		0,00	0,00	0,00	0,00	0,00	0,00	0,00	0,00	0,00	1.840,00	0,00	1.840,00	1.840,00	
06.22.05.55.BQ - Programa de apoyo a las EBC_459		0,00	0,00	0,00	0,00	0,00	0,00	0,00	0,00	0,00	5.500,00	0,00	5.500,00	5.500,00	
C.Económica: 2 / C.Funcional: IFT1 - APOYO ACTIVIDADES TRANSFERENCIA DEL CONOCIMIE		0,00	0,00	0,00	0,00	0,00	0,00	0,00	0,00	0,00	5.500,00	0,00	5.500,00	5.500,00	
06.22.07.90.AB - ESCAPE LABORATORY		0,00	0,00	0,00	0,00	1.802,62	1.802,62	2.295,00	0,00	0,00	0,00	0,00	2.295,00	2.295,00	
C.Económica: 2 / C.Funcional: EID3.4 - PLAN DE INNOVACIÓN Y MEJORA DOCENTE 2023/20		0,00	0,00	0,00	0,00	144,09	1.658,53	2.295,00	0,00	0,00	0,00	0,00	780,56	780,56	
C.Económica: 48 / C.Funcional: EID3.4 - PLAN DE INNOVACIÓN Y MEJORA DOCENTE 2023/2		0,00	0,00	0,00	0,00	804,27	144,09	0,00	0,00	0,00	0,00	0,00	660,18	660,18	
C.Económica: 60 / C.Funcional: EID3.4 - PLAN DE INNOVACIÓN Y MEJORA DOCENTE 2023/2		0,00	0,00	0,00	0,00	854,26	0,00	0,00	0,00	0,00	0,00	0,00	854,26	854,26	
06.22.07.90.AE - Programa de protección y comercialización de los resultados de investigacić		0,00	0,00	0,00	0,00	0,00	0,00	0,00	0,00	0,00	10.000,00	0,00	10.000,00	10.000,00	
C.Económica: 2 / C.Funcional: IFT1 - APOYO ACTIVIDADES TRANSFERENCIA DEL CONOCIMIE		0,00	0,00	0,00	0,00	0,00	0,00	0,00	0,00	0,00	10.000,00	0,00	10.000,00	10.000,00	
06.24.00.00.ID - PROYECTO INNOVACIÓN DOCENTE: MATEMÁTICAS		0,00	0,00	0,00	0,00	0,00	0,00	169,42	0,00	0,00	0,00	0,00	169,42	169,42	
C.Económica: 2 / C.Funcional: EID2.3 - PLAN DE INNOVACIÓN Y MEJORA DOCENTE 2022/20		0,00	0,00	0,00	0,00	0,00	0,00	169,42	0,00	0,00	0,00	0,00	169,42	169,42	
06.24.00.05.AA - Recursos audiovisuales para el aprendizaje de las matemáticas		0,00	0,00	0,00	0,00	810,00	810,00	1.545,00	0,00	0,00	0,00	0,00	1.545,00	1.545,00	
C.Económica: 2 / C.Funcional: EID3.4 - PLAN DE INNOVACIÓN Y MEJORA DOCENTE 2023/20		0,00	0,00	0,00	0,00	0,00	810,00	1.545,00	0,00	0,00	0,00	0,00	735,00	735,00	
C.Económica: 48 / C.Funcional: EID3.4 - PLAN DE INNOVACIÓN Y MEJORA DOCENTE 2023/2		0,00	0,00	0,00	0,00	810,00	0,00	0,00	0,00	0,00	0,00	0,00	810,00	810,00	
06.24.05.95.14 - SUVB. REVISTA JAEN JOURNAL ON APPROXIMATION		0,00	0,00	0,00	0,00	0,00	0,00	13.173,97	0,00	0,00	0,00	0,00	13.173,97	13.173,97	
C.Económica: 645 / C.Funcional: AS - SUBVENCIONES ESPECÍFICAS		0,00	0,00	0,00	0,00	0,00	0,00	13.173,97	0,00	0,00	0,00	0,00	13.173,97	13.173,97	
06.25.00.00.ID - PROYECTO INNOVACIÓN DOCENTE: PEDAGOGÍA		0,00	0,00	0,00	0,00	0,00	0,00	950,00	0,00	0,00	0,00	0,00	950,00	950,00	
C.Económica: 2 / C.Funcional: EID2.3 - PLAN DE INNOVACIÓN Y MEJORA DOCENTE 2022/20		0,00	0,00	0,00	0,00	0,00	0,00	950,00	0,00	0,00	0,00	0,00	950,00	950,00	
06.25.02.15.AI - Generación de recursos interactivos para la formación de futuros profesores		0,00	0,00	0,00	0,00	0,00	0,00	1.000,00	0,00	0,00	0,00	0,00	1.000,00	1.000,00	
C.Económica: 2 / C.Funcional: EID3.4 - PLAN DE INNOVACIÓN Y MEJORA DOCENTE 2023/20		0,00	0,00	0,00	0,00	0,00	0,00	1.000,00	0,00	0,00	0,00	0,00	1.000,00	1.000,00	
06.25.02.15.AJ - Metodologías colaborativas para la transformación social y el desarrollo sost		0,00	0,00	0,00	0,00	0,00	0,00	1.000,00	0,00	0,00	0,00	0,00	1.000,00	1.000,00	
C.Económica: 2 / C.Funcional: EID3.4 - PLAN DE INNOVACIÓN Y MEJORA DOCENTE 2023/20		0,00	0,00	0,00	0,00	0,00	0,00	1.000,00	0,00	0,00	0,00	0,00	1.000,00	1.000,00	
06.25.02.15.AK - Elaboración de materiales neurodidácticos de utilidad para el docente: buer		0,00	0,00	0,00	0,00	0,00	0,00	1.500,00	0,00	0,00	0,00	0,00	1.500,00	1.500,00	
C.Económica: 2 / C.Funcional: EID3.4 - PLAN DE INNOVACIÓN Y MEJORA DOCENTE 2023/20		0,00	0,00	0,00	0,00	0,00	0,00	1.500,00	0,00	0,00	0,00	0,00	1.500,00	1.500,00	
06.25.02.15.AL - LEAN Y AGILE LEARNING: UNA METODOLOGÍA DE INNOVACIÓN DOCENTE P/		0,00	0,00	0,00	0,00	0,00	0,00	1.750,00	0,00	0,00	0,00	0,00	1.750,00	1.750,00	
C.Económica: 2 / C.Funcional: EID3.4 - PLAN DE INNOVACIÓN Y MEJORA DOCENTE 2023/20		0,00	0,00	0,00	0,00	0,00	0,00	1.750,00	0,00	0,00	0,00	0,00	1.750,00	1.750,00	
06.25.02.15.AY - Evaluación auténtica y sostenibilización curricular: una apuesta para la mejo		0,00	0,00	0,00	0,00	0,00	0,00	0,00	0,00	0,00	1.500,00	0,00	1.500,00	1.500,00	
C.Económica: 2 / C.Funcional: EID4.5 - PLAN DE INNOVACIÓN Y MEJORA DOCENTE 2024/20		0,00	0,00	0,00	0,00	0,00	0,00	0,00	0,00	0,00	1.500,00	0,00	1.500,00	1.500,00	
06.25.02.15.AZ - Orientación y tutoría en la Universidad de Jaén. Explorando el camino hacia		0,00	0,00	0,00	0,00	660,18	660,18	0,00	0,00	0,00	700,00	0,00	700,00	700,00	
C.Económica: 2 / C.Funcional: EID4.5 - PLAN DE INNOVACIÓN Y MEJORA DOCENTE 2024/20		0,00	0,00	0,00	0,00	0,00	660,18	0,00	0,00	0,00	700,00	0,00	39,82	39,82	
C.Económica: 48 / C.Funcional: EID4.5 - PLAN DE INNOVACIÓN Y MEJORA DOCENTE 2024/2		0,00	0,00	0,00	0,00	660,18	0,00	0,00	0,00	0,00	0,00	0,00	660,18	660,18	
06.25.02.15.BA - Metodologías Innovadoras en Educación Primaria		0,00	0,00	0,00	0,00	0,00	0,00	0,00	0,00	0,00	1.500,00	0,00	1.500,00	1.500,00	
C.Económica: 2 / C.Funcional: EID4.5 - PLAN DE INNOVACIÓN Y MEJORA DOCENTE 2024/20		0,00	0,00	0,00	0,00	0,00	0,00	0,00	0,00	0,00	1.500,00	0,00	1.500,00	1.500,00	
06.26.00.00.ID - PROYECTO INNOVACIÓN DOCENTE: PSICOLOGÍA		0,00	0,00	0,00	0,00	1.278,48	1.278,48	3.263,46	0,00	0,00	0,00	0,00	3.263,46	3.263,46	
C.Económica: 2 / C.Funcional: EID2.3 - PLAN DE INNOVACIÓN Y MEJORA DOCENTE 2022/20		0,00	0,00	0,00	0,00	279,48	999,00	2.442,00	0,00	0,00	0,00	0,00	1.722,48	1.722,48	
C.Económica: 48 / C.Funcional: EID2.3 - PLAN DE INNOVACIÓN Y MEJORA DOCENTE 2022/2		0,00	0,00	0,00	0,00	0,00	279,48	821,46	0,00	0,00	0,00	0,00	541,98	541,98	
C.Económica: 60 / C.Funcional: EID2.3 - PLAN DE INNOVACIÓN Y MEJORA DOCENTE 2022/2		0,00	0,00	0,00	0,00	999,00	0,00	0,00	0,00	0,00	0,00	0,00	999,00	999,00	
06.26.06.80.AB - SUBV. ESP. ERASMUS +.¿Setting the ground for a multi-level approach on de		0,00	0,00	0,00	0,00	0,00	0,00	8.927,22	8.436,50	0,00	-12.719,72	0,00	4.644,00	4.644,00	
C.Económica: 645 / C.Funcional: AS - SUBVENCIONES ESPECÍFICAS		0,00	0,00	0,00	0,00	0,00	0,00	8.927,22	8.436,50	0,00	-12.719,72	0,00	4.644,00	4.644,00	
06.26.06.80.AG - Acción 1_POAT 2022. PlanT_2022_Acc1_004. Transferencia del conocimient		0,00	0,00	0,00	0,00	0,00	352,29	769,00	0,00	0,00	-416,71	0,00	0,00	0,00	
C.Económica: 2 / C.Funcional: IFT1 - APOYO ACTIVIDADES TRANSFERENCIA DEL CONOCIMIE		0,00	0,00	0,00	0,00	0,00	0,00	416,71	0,00	0,00	-416,71	0,00	0,00	0,00	
C.Económica: 48 / C.Funcional: IFT1 - APOYO ACTIVIDADES TRANSFERENCIA DEL CONOCIMI		0,00	0,00	0,00	0,00	0,00	352,29	352,29	0,00	0,00	0,00	0,00	0,00	0,00	
06.26.06.80.AK - Acción 8 POAT 2022. PlanT_2022_Acc8_003. Software as a service, wearable		0,00	0,00	0,00	0,00	759,53	0,00	38,59	0,00	0,00	-798,12	0,00	0,00	0,00	
C.Económica: 2 / C.Funcional: IFT1 - APOYO ACTIVIDADES TRANSFERENCIA DEL CONOCIMIE		0,00	0,00	0,00	0,00	759,53	0,00	38,59	0,00	0,00	-798,12	0,00	0,00	0,00	
06.26.06.80.AP - CONVENIO COLABORACION_INICIATIVA PROCARE_CONSEJERIA EDUC Y F.P.		0,00	0,00	0,00	0,00	0,00	0,00	2.089,67	0,00	0,00	0,00	0,00	2.089,67	2.089,67	
C.Económica: 645 / C.Funcional: AS - SUBVENCIONES ESPECÍFICAS		0,00	0,00	0,00	0,00	0,00	0,00	2.089,67	0,00	0,00	0,00	0,00	2.089,67	2.089,67	
06.26.06.80.BF - Acción 8.2 IPR453 (PROCORE)		0,00	0,00	0,00	0,00	0,00	0,00	0,00	0,00	0,00	4.000,00	0,00	4.000,00	4.000,00	
C.Económica: 2 / C.Funcional: IFT1 - APOYO ACTIVIDADES TRANSFERENCIA DEL CONOCIMIE		0,00	0,00	0,00	0,00	0,00	0,00	0,00	0,00	0,00	4.000,00	0,00	4.000,00	4.000,00	
06.26.07.35.AJ - LOS EFECTOS EDUCATIVOS Y PSICOLÓGICOS DEL USO EXCESIVO DE LAS TIC E		0,00	0,00	0,00	0,00	0,00	0,00	1.000,00	0,00	0,00	0,00	0,00	1.000,00	1.000,00	
C.Económica: 2 / C.Funcional: EID3.4 - PLAN DE INNOVACIÓN Y MEJORA DOCENTE 2023/20		0,00	0,00	0,00	0,00	0,00	0,00	1.000,00	0,00	0,00	0,00	0,00	1.000,00	1.000,00	
06.26.07.35.AO - Si breve, sonoro y en movimiento, dos veces bueno. elaboración de infograf		0,00	0,00	0,00	0,00	0,00	0,00	0,00	0,00	0,00	1.845,60	0,00	1.845,60	1.845,60	
C.Económica: 2 / C.Funcional: EID4.5 - PLAN DE INNOVACIÓN Y MEJORA DOCENTE 2024/20		0,00	0,00	0,00	0,00	0,00	0,00	0,00	0,00	0,00	1.845,60	0,00	1.845,60	1.845,60	
06.26.07.40.45 - SUBV. ESPECIFICA M. PILAR BERRIOS MARTOS		0,00	0,00	0,00	0,00	0,00	0,00	3.858,77	0,00	0,00	0,00	0,00	3.858,77	3.858,77	
C.Económica: 645 / C.Funcional: AS - SUBVENCIONES ESPECÍFICAS		0,00	0,00	0,00	0,00	0,00	0,00	3.858,77	0,00	0,00	0,00	0,00	3.858,77	3.858,77	
06.26.08.13.AS - Acción 1 POATCEE 2023. Beca de Formación de Postgrado 12M		0,00	0,00	0,00	0,00	0,00	0,00	8.384,00	0,00	0,00	0,00	0,00	8.384,00	8.384,00	
C.Económica: 2 / C.Funcional: IFT1 - APOYO ACTIVIDADES TRANSFERENCIA DEL CONOCIMIE		0,00	0,00	0,00	0,00	0,00	0,00	500,00	0,00	0,00	0,00	0,00	500,00	500,00	
C.Económica: 48 / C.Funcional: IFT1 - APOYO ACTIVIDADES TRANSFERENCIA DEL CONOCIMI		0,00	0,00	0,00	0,00	0,00	0,00	7.884,00	0,00	0,00	0,00	0,00	7.884,00	7.884,00	
06.26.08.13.BG - Proyecto Reto- Uja Inclusión		0,00	0,00	0,00	0,00	0,00	0,00	0,00	0,00	0,00	1.875,00	0,00	1.875,00	1.875,00	
C.Económica: 2 / C.Funcional: EID4.5 - PLAN DE INNOVACIÓN Y MEJORA DOCENTE 2024/20		0,00	0,00	0,00	0,00	0,00	0,00	0,00	0,00	0,00	1.875,00	0,00	1.875,00	1.875,00	
06.26.08.13.BH - Sistematización de la práctica profesional para generar conocimiento. Enseí		0,00	0,00	0,00	0,00	0,00	0,00	0,00	0,00	0,00	300,00	0,00	300,00	300,00	
C.Económica: 2 / C.Funcional: EID4.5 - PLAN DE INNOVACIÓN Y MEJORA DOCENTE 2024/20		0,00	0,00	0,00	0,00	0,00	0,00	0,00	0,00	0,00	300,00	0,00	300,00	300,00	
06.27.00.00.ID - PROYECTO INNOVACIÓN DOCENTE: QUÍMICA FÍSICA Y ANALÍTICA		0,00	0,00	0,00	0,00	0,00	0,00	467,19	0,00	0,00	0,00	0,00	467,19	467,19	

ujaen.es

ANEXO I.3. MODIFICACIONES DE CRÉDITO SEGÚN ESTRUCTURA ORGÁNICA, ECONÓMICA Y FUNCIONAL. EJERCICIO ECONÓMICO 2024

- En euros -

COD.	DESCRIPCIÓN	CTO.INICIAL	Modificaciones										TOTAL	CRÉDITO	Modificación
			Créditos Extraordinarios	Suplementos de Crédito	Ampliaciones de Crédito	Transferencias de crédito		Incorporaciones Remanentes Cto.	Créditos Gene-rados por Ingresos	Bajas por Anula-ción y Rectificación	Redistribuciones de Crédito	Anticipos de Crédito	Modificaciones	FINAL	s/ Crédito Inicial
						Positivas	Negativas								
		(1)	(2)	(3)	(4)	(5)	(6)	(7)	(8)	(9)	(10)	(11)	(12) = (2+3+4+5 -6+7+8+9+10+11)	(13) = (1)+(12)	(14) = (12)/(1)
C.Económica: 2 / C.Funcional: EID2.3 - PLAN DE INNOVACIÓN Y MEJORA DOCENTE 2022/20		0,00	0,00	0,00	0,00	0,00	0,00	467,19	0,00	0,00	0,00	0,00	467,19	467,19	
06.27.07.55.AH - Enseñanza ¿ aprendizaje de conceptos químicos empleando aula invertida y		0,00	0,00	0,00	0,00	0,00	0,00	0,00	0,00	0,00	2.000,00	0,00	2.000,00	2.000,00	
C.Económica: 2 / C.Funcional: EID4.5 - PLAN DE INNOVACIÓN Y MEJORA DOCENTE 2024/20		0,00	0,00	0,00	0,00	0,00	0,00	0,00	0,00	0,00	2.000,00	0,00	2.000,00	2.000,00	
06.28.07.60.39 - CONVENIO DE COLABORACIÓN UJA - UNVERSIDADES DE COLOMBIA - AUIP F		0,00	0,00	0,00	0,00	0,00	0,00	53,04	0,00	0,00	0,00	0,00	53,04	53,04	
C.Económica: 2 / C.Funcional: E - ENSEÑANZA		0,00	0,00	0,00	0,00	0,00	0,00	53,04	0,00	0,00	0,00	0,00	53,04	53,04	
06.28.07.65.AR - Integrando el uso de Inteligencia Artificial en el Laboratorio de Química Org		0,00	0,00	0,00	0,00	0,00	0,00	0,00	0,00	0,00	1.500,00	0,00	1.500,00	1.500,00	
C.Económica: 2 / C.Funcional: EID4.5 - PLAN DE INNOVACIÓN Y MEJORA DOCENTE 2024/20		0,00	0,00	0,00	0,00	0,00	0,00	0,00	0,00	0,00	1.500,00	0,00	1.500,00	1.500,00	
06.28.07.65.AS - Aprendizaje mediante la resolución integral de un caso en la industria de po		0,00	0,00	0,00	0,00	0,00	0,00	0,00	0,00	0,00	700,00	0,00	700,00	700,00	
C.Económica: 2 / C.Funcional: EID4.5 - PLAN DE INNOVACIÓN Y MEJORA DOCENTE 2024/20		0,00	0,00	0,00	0,00	0,00	0,00	0,00	0,00	0,00	700,00	0,00	700,00	700,00	
06.30.00.00.ID - PROYECTO INNOVACIÓN DOCENTE: CIENCIAS DE LA SALUD		0,00	0,00	0,00	0,00	0,00	0,00	1.335,25	0,00	0,00	0,00	0,00	1.335,25	1.335,25	
C.Económica: 2 / C.Funcional: EID2.3 - PLAN DE INNOVACIÓN Y MEJORA DOCENTE 2022/20		0,00	0,00	0,00	0,00	0,00	0,00	1.335,25	0,00	0,00	0,00	0,00	1.335,25	1.335,25	
06.30.00.27.AH - Uso de la aplicación Complete Anatomy en el Grado de Medicina		0,00	0,00	0,00	0,00	1.199,99	1.199,99	0,00	0,00	0,00	1.200,00	0,00	1.200,00	1.200,00	
C.Económica: 2 / C.Funcional: EID4.5 - PLAN DE INNOVACIÓN Y MEJORA DOCENTE 2024/20		0,00	0,00	0,00	0,00	0,00	1.199,99	0,00	0,00	0,00	1.200,00	0,00	0,01	0,01	
C.Económica: 60 / C.Funcional: EID4.5 - PLAN DE INNOVACIÓN Y MEJORA DOCENTE 2024/2		0,00	0,00	0,00	0,00	1.199,99	0,00	0,00	0,00	0,00	0,00	0,00	1.199,99	1.199,99	
06.30.04.10.AA - Audiolibro como una estrategia innovadora en el método de enseñanza y ap		0,00	0,00	0,00	0,00	0,00	0,00	795,00	0,00	0,00	0,00	0,00	795,00	795,00	
C.Económica: 2 / C.Funcional: EID3.4 - PLAN DE INNOVACIÓN Y MEJORA DOCENTE 2023/20		0,00	0,00	0,00	0,00	0,00	0,00	795,00	0,00	0,00	0,00	0,00	795,00	795,00	
06.30.04.13.AU - Acción 8 POATCEE 2022. PlanT_2023_Acc8_001. Software de rehabilitación		0,00	0,00	0,00	0,00	0,00	0,00	10.000,00	0,00	0,00	0,00	0,00	10.000,00	10.000,00	
C.Económica: 2 / C.Funcional: IFT1 - APOYO ACTIVIDADES TRANSFERENCIA DEL CONOCIMIE		0,00	0,00	0,00	0,00	0,00	0,00	10.000,00	0,00	0,00	0,00	0,00	10.000,00	10.000,00	
06.30.06.30.69 - SUBV. DE LA SOCIEDAD ESPAÑOLA DE MICROBIOLOGÍA PARA ORGANIZAR E		0,00	0,00	0,00	0,00	0,00	0,00	2.500,00	0,00	0,00	0,00	0,00	2.500,00	2.500,00	
C.Económica: 645 / C.Funcional: AS - SUBVENCIONES ESPECÍFICAS		0,00	0,00	0,00	0,00	0,00	0,00	2.500,00	0,00	0,00	0,00	0,00	2.500,00	2.500,00	
06.30.06.30.AE - SUBV. ESP. CURSO "APLICACION DE METODOS BIOLOGICOS EN EL CONTROL		0,00	0,00	0,00	0,00	0,00	0,00	1.896,36	818,00	0,00	0,00	3.000,00	5.714,36	5.714,36	
C.Económica: 645 / C.Funcional: AS - SUBVENCIONES ESPECÍFICAS		0,00	0,00	0,00	0,00	0,00	0,00	1.896,36	818,00	0,00	0,00	3.000,00	5.714,36	5.714,36	
06.30.06.30.AQ - Integración del desarrollo sostenible y las políticas de la Unión Europea aso		0,00	0,00	0,00	0,00	0,00	0,00	1.250,00	0,00	0,00	0,00	0,00	1.250,00	1.250,00	
C.Económica: 2 / C.Funcional: EID3.4 - PLAN DE INNOVACIÓN Y MEJORA DOCENTE 2023/20		0,00	0,00	0,00	0,00	0,00	0,00	1.250,00	0,00	0,00	0,00	0,00	1.250,00	1.250,00	
06.30.06.30.AW - Elaboración de material didáctico e innovador para la docencia de Microbio		0,00	0,00	0,00	0,00	0,00	0,00	0,00	0,00	0,00	1.200,00	0,00	1.200,00	1.200,00	
C.Económica: 2 / C.Funcional: EID4.5 - PLAN DE INNOVACIÓN Y MEJORA DOCENTE 2024/20		0,00	0,00	0,00	0,00	0,00	0,00	0,00	0,00	0,00	1.200,00	0,00	1.200,00	1.200,00	
06.31.00.33.AA - Acción 1 POATCEE 2023. Beca de Formación de Grado 6M		0,00	0,00	0,00	0,00	0,00	281,64	3.842,00	0,00	0,00	-500,00	0,00	3.060,36	3.060,36	
C.Económica: 2 / C.Funcional: IFT1 - APOYO ACTIVIDADES TRANSFERENCIA DEL CONOCIMIE		0,00	0,00	0,00	0,00	0,00	0,00	500,00	0,00	0,00	-500,00	0,00	0,00	0,00	
C.Económica: 48 / C.Funcional: IFT1 - APOYO ACTIVIDADES TRANSFERENCIA DEL CONOCIMI		0,00	0,00	0,00	0,00	0,00	281,64	3.342,00	0,00	0,00	0,00	0,00	3.060,36	3.060,36	
06.31.04.65.AU - La incorporación laboral de profesionales de la Historia del Arte en equipos		0,00	0,00	0,00	0,00	0,00	0,00	0,00	0,00	0,00	2.139,40	0,00	2.139,40	2.139,40	
C.Económica: 2 / C.Funcional: EID4.5 - PLAN DE INNOVACIÓN Y MEJORA DOCENTE 2024/20		0,00	0,00	0,00	0,00	0,00	0,00	0,00	0,00	0,00	2.139,40	0,00	2.139,40	2.139,40	
06.31.04.65.AV - El inventario de bienes muebles como herramienta de innovación docente e		0,00	0,00	0,00	0,00	0,00	0,00	0,00	0,00	0,00	2.500,00	0,00	2.500,00	2.500,00	
C.Económica: 2 / C.Funcional: EID4.5 - PLAN DE INNOVACIÓN Y MEJORA DOCENTE 2024/20		0,00	0,00	0,00	0,00	0,00	0,00	0,00	0,00	0,00	2.500,00	0,00	2.500,00	2.500,00	
06.31.04.85.AR - Donación para la financiación de proyectos del Área de Historia Medieval		0,00	0,00	0,00	0,00	2.437,50	0,00	109.000,00	0,00	0,00	0,00	0,00	111.437,50	111.437,50	
C.Económica: 645 / C.Funcional: AS - SUBVENCIONES ESPECÍFICAS		0,00	0,00	0,00	0,00	2.437,50	0,00	109.000,00	0,00	0,00	0,00	0,00	111.437,50	111.437,50	
06.31.06.95.AC - REC(onectando con la Prehistoria). El audiovisual como herramienta de apre		0,00	0,00	0,00	0,00	2,90	2,90	1.758,82	0,00	0,00	0,00	0,00	1.758,82	1.758,82	
C.Económica: 2 / C.Funcional: EID3.4 - PLAN DE INNOVACIÓN Y MEJORA DOCENTE 2023/20		0,00	0,00	0,00	0,00	0,00	2,90	1.490,73	0,00	0,00	0,00	0,00	1.487,83	1.487,83	
C.Económica: 48 / C.Funcional: EID3.4 - PLAN DE INNOVACIÓN Y MEJORA DOCENTE 2023/2		0,00	0,00	0,00	0,00	2,90	0,00	268,09	0,00	0,00	0,00	0,00	270,99	270,99	
06.32.04.45.AQ - Estrategias motivacionales y de aprendizaje: visitas a las salinas giennenses		0,00	0,00	0,00	0,00	119,00	0,00	455,00	0,00	0,00	0,00	0,00	574,00	574,00	
C.Económica: 2 / C.Funcional: EID3.4 - PLAN DE INNOVACIÓN Y MEJORA DOCENTE 2023/20		0,00	0,00	0,00	0,00	119,00	0,00	455,00	0,00	0,00	0,00	0,00	574,00	574,00	
06.32.04.45.AY - Acc5.2 First international Workshop on Egyptian at the University of Jaén		0,00	0,00	0,00	0,00	0,00	0,00	0,00	0,00	0,00	1.500,00	0,00	1.500,00	1.500,00	
C.Económica: 2 / C.Funcional: IFT1 - APOYO ACTIVIDADES TRANSFERENCIA DEL CONOCIMIE		0,00	0,00	0,00	0,00	0,00	0,00	0,00	0,00	0,00	1.500,00	0,00	1.500,00	1.500,00	
06.32.04.90.AL - Acción 1 POATCEE 2023. Beca de Formación de Grado 12M		0,00	0,00	0,00	0,00	0,00	0,00	7.184,00	0,00	0,00	0,00	0,00	7.184,00	7.184,00	
C.Económica: 2 / C.Funcional: IFT1 - APOYO ACTIVIDADES TRANSFERENCIA DEL CONOCIMIE		0,00	0,00	0,00	0,00	0,00	0,00	500,00	0,00	0,00	0,00	0,00	500,00	500,00	
C.Económica: 48 / C.Funcional: IFT1 - APOYO ACTIVIDADES TRANSFERENCIA DEL CONOCIMI		0,00	0,00	0,00	0,00	0,00	0,00	6.684,00	0,00	0,00	0,00	0,00	6.684,00	6.684,00	
06.32.04.90.AV - De la universidad a los museos: una experiencia desde la Historia Moderna		0,00	0,00	0,00	0,00	0,00	0,00	0,00	0,00	0,00	700,00	0,00	700,00	700,00	
C.Económica: 2 / C.Funcional: EID4.5 - PLAN DE INNOVACIÓN Y MEJORA DOCENTE 2024/20		0,00	0,00	0,00	0,00	0,00	0,00	0,00	0,00	0,00	700,00	0,00	700,00	700,00	
06.33.00.00.ID - PROYECTO INNOVACIÓN DOCENTE: INGENIERÍA ELECTRÓNICA Y AUTOMÁTIC		0,00	0,00	0,00	0,00	0,00	0,00	1.187,24	0,00	0,00	0,00	0,00	1.187,24	1.187,24	
C.Económica: 2 / C.Funcional: EID2.3 - PLAN DE INNOVACIÓN Y MEJORA DOCENTE 2022/20		0,00	0,00	0,00	0,00	0,00	0,00	1.142,05	0,00	0,00	0,00	0,00	1.142,05	1.142,05	
C.Económica: 48 / C.Funcional: EID2.3 - PLAN DE INNOVACIÓN Y MEJORA DOCENTE 2022/2		0,00	0,00	0,00	0,00	0,00	0,00	45,19	0,00	0,00	0,00	0,00	45,19	45,19	
06.33.05.20.62 - LICENCIA DE PATENTE "SISTEMA DE ILUMINACIÓN ACTIVO BINARIO"		0,00	0,00	0,00	0,00	0,00	0,00	2.325,00	0,00	0,00	0,00	0,00	2.325,00	2.325,00	
C.Económica: 2 / C.Funcional: I - INVESTIGACIÓN		0,00	0,00	0,00	0,00	0,00	0,00	2.325,00	0,00	0,00	0,00	0,00	2.325,00	2.325,00	
06.33.05.20.67 - LICENCIA PATENTE: "SISTEMA DE INSPECCION DE DEFECTOS EN LENTES DE F		0,00	0,00	0,00	0,00	0,00	0,00	1.042,89	486,00	0,00	0,00	0,00	1.528,89	1.528,89	
C.Económica: 2 / C.Funcional: I - INVESTIGACIÓN		0,00	0,00	0,00	0,00	0,00	0,00	1.042,89	486,00	0,00	0,00	0,00	1.528,89	1.528,89	
06.33.05.20.AX - PROJECT NEXTGENG CONTRACT NO2022 1 RO01 KA220 HED 000088365		0,00	0,00	0,00	0,00	0,00	0,00	46.247,57	0,00	0,00	0,00	0,00	46.247,57	46.247,57	
C.Económica: 645 / C.Funcional: AS - SUBVENCIONES ESPECÍFICAS		0,00	0,00	0,00	0,00	0,00	0,00	46.247,57	0,00	0,00	0,00	0,00	46.247,57	46.247,57	
06.33.05.20.BB - Internet de las Cosas en las prácticas de laboratorio y Trabajos de Fin de Gra		0,00	0,00	0,00	0,00	670,24	670,24	2.030,66	0,00	0,00	0,00	0,00	2.030,66	2.030,66	
C.Económica: 2 / C.Funcional: EID3.4 - PLAN DE INNOVACIÓN Y MEJORA DOCENTE 2023/20		0,00	0,00	0,00	0,00	0,00	670,24	2.025,95	0,00	0,00	0,00	0,00	1.355,71	1.355,71	
C.Económica: 48 / C.Funcional: EID3.4 - PLAN DE INNOVACIÓN Y MEJORA DOCENTE 2023/2		0,00	0,00	0,00	0,00	670,24	0,00	0,00	0,00	0,00	0,00	0,00	670,24	670,24	
C.Económica: 60 / C.Funcional: EID3.4 - PLAN DE INNOVACIÓN Y MEJORA DOCENTE 2023/2		0,00	0,00	0,00	0,00	0,00	0,00	4,71	0,00	0,00	0,00	0,00	4,71	4,71	
06.33.07.85.AM - Acción 1_POAT 2022. PlanT_2022_Acc1_002. Desarrollo del prototipo de co		0,00	0,00	0,00	0,00	0,00	2.049,53	2.049,53	0,00	0,00	0,00	0,00	0,00	0,00	
C.Económica: 2 / C.Funcional: IFT1 - APOYO ACTIVIDADES TRANSFERENCIA DEL CONOCIMIE		0,00	0,00	0,00	0,00	0,00	64,04	64,04	0,00	0,00	0,00	0,00	0,00	0,00	
C.Económica: 48 / C.Funcional: IFT1 - APOYO ACTIVIDADES TRANSFERENCIA DEL CONOCIMI		0,00	0,00	0,00	0,00	0,00	1.985,49	1.985,49	0,00	0,00	0,00	0,00	0,00	0,00	
06.33.07.85.AR - Acción 1 POATCEE 2023. Beca de Formación de Postgrado 12M		0,00	0,00	0,00	0,00	0,00	0,00	8.384,00	0,00	0,00	0,00	0,00	8.384,00	8.384,00	
C.Económica: 2 / C.Funcional: IFT1 - APOYO ACTIVIDADES TRANSFERENCIA DEL CONOCIMIE		0,00	0,00	0,00	0,00	0,00	0,00	500,00	0,00	0,00	0,00	0,00	500,00	500,00	

ANEXO I.3. MODIFICACIONES DE CRÉDITO SEGÚN ESTRUCTURA ORGÁNICA, ECONÓMICA Y FUNCIONAL. EJERCICIO ECONÓMICO 2024

- En euros -

COD.	DESCRIPCIÓN	CTO.INICIAL	Modificaciones										TOTAL	CRÉDITO	Modificación
			Créditos Extraordinarios	Suplementos de Crédito	Ampliaciones de Crédito	Transferencias de crédito		Incorporaciones Remanentes Cto.	Créditos Gene-rados por Ingresos	Bajas por Anula-ción y Rectificación	Redistribuciones de Crédito	Anticipos de Crédito	Modificaciones	FINAL	s/ Crédito Inicial
						Positivas	Negativas								
		(1)	(2)	(3)	(4)	(5)	(6)	(7)	(8)	(9)	(10)	(11)	(12) = (2+3+4+5 -6+7+8+9+10+11)	(13) = (1)+(12)	(14) = (12)/(1)
C.Económica: 48 / C.Funcional: IFT1 - APOYO ACTIVIDADES TRANSFERENCIA DEL CONOCIMI		0,00	0,00	0,00	0,00	0,00	0,00	7.884,00	0,00	0,00	0,00	0,00	7.884,00	7.884,00	
06.33.07.85.AT - Canal de vídeos en inglés y herramienta de evaluación online para el aprenc		0,00	0,00	0,00	0,00	0,00	0,00	1.091,83	0,00	0,00	0,00	0,00	1.091,83	1.091,83	
C.Económica: 2 / C.Funcional: EID3.4 - PLAN DE INNOVACIÓN Y MEJORA DOCENTE 2023/20		0,00	0,00	0,00	0,00	0,00	0,00	1.091,83	0,00	0,00	0,00	0,00	1.091,83	1.091,83	
06.33.07.85.AU - B-learning en el aprendizaje de la ingeniería. Simulación y experimentación		0,00	0,00	0,00	0,00	948,36	948,36	2.295,00	0,00	0,00	0,00	0,00	2.295,00	2.295,00	
C.Económica: 2 / C.Funcional: EID3.4 - PLAN DE INNOVACIÓN Y MEJORA DOCENTE 2023/20		0,00	0,00	0,00	0,00	144,09	804,27	2.295,00	0,00	0,00	0,00	0,00	1.634,82	1.634,82	
C.Económica: 48 / C.Funcional: EID3.4 - PLAN DE INNOVACIÓN Y MEJORA DOCENTE 2023/2		0,00	0,00	0,00	0,00	804,27	144,09	0,00	0,00	0,00	0,00	0,00	660,18	660,18	
06.34.00.00.ID - PROYECTO INNOVACIÓN DOCENTE: INGENIERÍA DE TELECOMUNICACIÓN		0,00	0,00	0,00	0,00	355,23	355,23	418,00	0,00	0,00	0,00	0,00	418,00	418,00	
C.Económica: 2 / C.Funcional: EID2.3 - PLAN DE INNOVACIÓN Y MEJORA DOCENTE 2022/20		0,00	0,00	0,00	0,00	0,00	355,23	388,15	0,00	0,00	0,00	0,00	32,92	32,92	
C.Económica: 60 / C.Funcional: EID2.3 - PLAN DE INNOVACIÓN Y MEJORA DOCENTE 2022/2		0,00	0,00	0,00	0,00	355,23	0,00	29,85	0,00	0,00	0,00	0,00	385,08	385,08	
06.34.05.60.AO - ¿Autoactívate¿ - Incentivación del aprendizaje activo para el aprovechamie		0,00	0,00	0,00	0,00	0,00	0,00	0,00	0,00	0,00	1.500,00	0,00	1.500,00	1.500,00	
C.Económica: 2 / C.Funcional: EID4.5 - PLAN DE INNOVACIÓN Y MEJORA DOCENTE 2024/20		0,00	0,00	0,00	0,00	0,00	0,00	0,00	0,00	0,00	1.500,00	0,00	1.500,00	1.500,00	
06.34.05.60.AP - Herramientas IA generativas para autoaprendizaje de materiales innovadore		0,00	0,00	0,00	0,00	0,00	0,00	0,00	0,00	0,00	1.500,00	0,00	1.500,00	1.500,00	
C.Económica: 2 / C.Funcional: EID4.5 - PLAN DE INNOVACIÓN Y MEJORA DOCENTE 2024/20		0,00	0,00	0,00	0,00	0,00	0,00	0,00	0,00	0,00	1.500,00	0,00	1.500,00	1.500,00	
06.35.02.55.AD - Uso y efectividad de la simulación clínica avanzada y con Realidad Virtual in		0,00	0,00	0,00	0,00	0,00	0,00	2.000,00	0,00	0,00	0,00	0,00	2.000,00	2.000,00	
C.Económica: 2 / C.Funcional: EID3.4 - PLAN DE INNOVACIÓN Y MEJORA DOCENTE 2023/20		0,00	0,00	0,00	0,00	0,00	0,00	2.000,00	0,00	0,00	0,00	0,00	2.000,00	2.000,00	
06.35.02.55.AE - Screencasts y autoevaluación en Enfermería. INNOVACOMUNITARIA II		0,00	0,00	0,00	0,00	0,00	0,00	500,00	0,00	0,00	0,00	0,00	500,00	500,00	
C.Económica: 2 / C.Funcional: EID3.4 - PLAN DE INNOVACIÓN Y MEJORA DOCENTE 2023/20		0,00	0,00	0,00	0,00	0,00	0,00	500,00	0,00	0,00	0,00	0,00	500,00	500,00	
06.35.02.55.AF - SIMULACION CLINICA AVANZADA		0,00	0,00	0,00	0,00	0,00	0,00	1.500,00	0,00	0,00	0,00	0,00	1.500,00	1.500,00	
C.Económica: 2 / C.Funcional: EID3.4 - PLAN DE INNOVACIÓN Y MEJORA DOCENTE 2023/20		0,00	0,00	0,00	0,00	0,00	0,00	1.500,00	0,00	0,00	0,00	0,00	1.500,00	1.500,00	
06.35.02.55.AO - La Radio Universitaria como recurso para la formación en Educación para la		0,00	0,00	0,00	0,00	0,00	0,00	0,00	0,00	0,00	1.439,99	0,00	1.439,99	1.439,99	
C.Económica: 2 / C.Funcional: EID4.5 - PLAN DE INNOVACIÓN Y MEJORA DOCENTE 2024/20		0,00	0,00	0,00	0,00	0,00	0,00	0,00	0,00	0,00	1.439,99	0,00	1.439,99	1.439,99	
06.35.02.55.AP - Simulación, valoración e identificación de hemorragias exanguinantes en re		0,00	0,00	0,00	0,00	0,00	0,00	0,00	0,00	0,00	2.500,00	0,00	2.500,00	2.500,00	
C.Económica: 2 / C.Funcional: EID4.5 - PLAN DE INNOVACIÓN Y MEJORA DOCENTE 2024/20		0,00	0,00	0,00	0,00	0,00	0,00	0,00	0,00	0,00	2.500,00	0,00	2.500,00	2.500,00	
06.36.00.95.AE - English as a Medium of Instruction (EMI) en la Universidad de Jaén y la Akita		0,00	0,00	0,00	0,00	0,00	0,00	2.045,00	0,00	0,00	0,00	0,00	2.045,00	2.045,00	
C.Económica: 2 / C.Funcional: EID3.4 - PLAN DE INNOVACIÓN Y MEJORA DOCENTE 2023/20		0,00	0,00	0,00	0,00	0,00	0,00	2.045,00	0,00	0,00	0,00	0,00	2.045,00	2.045,00	
06.36.00.95.AG - Programa de apoyo a las EBC_458		0,00	0,00	0,00	0,00	0,00	0,00	0,00	0,00	0,00	6.000,00	0,00	6.000,00	6.000,00	
C.Económica: 2 / C.Funcional: IFT1 - APOYO ACTIVIDADES TRANSFERENCIA DEL CONOCIMIE		0,00	0,00	0,00	0,00	0,00	0,00	0,00	0,00	0,00	6.000,00	0,00	6.000,00	6.000,00	
06.36.06.50.93 - LICENCIA DE KNOW HOW "CONOCIMIENTO EN MATERIA DE SOLUCIONES EN		0,00	0,00	0,00	0,00	0,00	0,00	1.801,54	0,00	0,00	0,00	0,00	1.801,54	1.801,54	
C.Económica: 2 / C.Funcional: I - INVESTIGACIÓN		0,00	0,00	0,00	0,00	0,00	0,00	1.801,54	0,00	0,00	0,00	0,00	1.801,54	1.801,54	
06.36.06.50.AQ - OPORTUNIDADES EMPRESARIALES DESDE EL ÁMBITO DOCENTE		0,00	0,00	0,00	0,00	0,00	0,00	1.500,00	0,00	0,00	0,00	0,00	1.500,00	1.500,00	
C.Económica: 2 / C.Funcional: EID3.4 - PLAN DE INNOVACIÓN Y MEJORA DOCENTE 2023/20		0,00	0,00	0,00	0,00	0,00	0,00	1.500,00	0,00	0,00	0,00	0,00	1.500,00	1.500,00	
06.36.06.50.AR - El juego como herramienta de aprendizaje en el aula: Breakout-Edu y Escap		0,00	0,00	0,00	0,00	0,00	0,00	1.500,81	0,00	0,00	0,00	0,00	1.500,81	1.500,81	
C.Económica: 2 / C.Funcional: EID3.4 - PLAN DE INNOVACIÓN Y MEJORA DOCENTE 2023/20		0,00	0,00	0,00	0,00	0,00	0,00	1.500,81	0,00	0,00	0,00	0,00	1.500,81	1.500,81	
06.36.06.50.AS - LECCIÓN PRÁCTICA AUDIOVISUAL I. LA EMPRESA FAMILIAR ANDALUZA: SUC		0,00	0,00	0,00	0,00	900,00	900,00	2.045,00	0,00	0,00	0,00	0,00	2.045,00	2.045,00	
C.Económica: 2 / C.Funcional: EID3.4 - PLAN DE INNOVACIÓN Y MEJORA DOCENTE 2023/20		0,00	0,00	0,00	0,00	0,00	900,00	2.045,00	0,00	0,00	0,00	0,00	1.145,00	1.145,00	
C.Económica: 48 / C.Funcional: EID3.4 - PLAN DE INNOVACIÓN Y MEJORA DOCENTE 2023/2		0,00	0,00	0,00	0,00	900,00	0,00	0,00	0,00	0,00	0,00	0,00	900,00	900,00	
06.36.06.50.AT - ESTUDIANTES Y ORGANIZACIONES UNIDOS POR LA RESPONSABILIDAD SOCIA		0,00	0,00	0,00	0,00	0,00	0,00	1.500,00	0,00	0,00	0,00	0,00	1.500,00	1.500,00	
C.Económica: 2 / C.Funcional: EID3.4 - PLAN DE INNOVACIÓN Y MEJORA DOCENTE 2023/20		0,00	0,00	0,00	0,00	0,00	0,00	1.500,00	0,00	0,00	0,00	0,00	1.500,00	1.500,00	
06.36.06.50.BK - Estrategias de aprendizaje y autoeficacia en la actitud emprendedora de los		0,00	0,00	0,00	0,00	0,00	0,00	0,00	0,00	0,00	1.000,00	0,00	1.000,00	1.000,00	
C.Económica: 2 / C.Funcional: EID4.5 - PLAN DE INNOVACIÓN Y MEJORA DOCENTE 2024/20		0,00	0,00	0,00	0,00	0,00	0,00	0,00	0,00	0,00	1.000,00	0,00	1.000,00	1.000,00	
06.36.06.50.BL - Lost in Conversation: the game		0,00	0,00	0,00	0,00	0,00	0,00	0,00	0,00	0,00	2.300,00	0,00	2.300,00	2.300,00	
C.Económica: 2 / C.Funcional: EID4.5 - PLAN DE INNOVACIÓN Y MEJORA DOCENTE 2024/20		0,00	0,00	0,00	0,00	0,00	0,00	0,00	0,00	0,00	2.300,00	0,00	2.300,00	2.300,00	
06.36.06.50.BO - Programa de apoyo a las EBC_455		0,00	0,00	0,00	0,00	0,00	0,00	0,00	0,00	0,00	2.057,00	0,00	2.057,00	2.057,00	
C.Económica: 2 / C.Funcional: IFT1 - APOYO ACTIVIDADES TRANSFERENCIA DEL CONOCIMIE		0,00	0,00	0,00	0,00	0,00	0,00	0,00	0,00	0,00	2.057,00	0,00	2.057,00	2.057,00	
06.37.00.00.ID - PROYECTO INNOVACIÓN DOCENTE: ECONOMÍA FINANCIERA Y CONTABILIDA		0,00	0,00	0,00	0,00	0,00	0,00	700,00	0,00	0,00	0,00	0,00	700,00	700,00	
C.Económica: 2 / C.Funcional: EID2.3 - PLAN DE INNOVACIÓN Y MEJORA DOCENTE 2022/20		0,00	0,00	0,00	0,00	0,00	0,00	700,00	0,00	0,00	0,00	0,00	700,00	700,00	
06.37.02.30.AO - Inclusión de la Educación para el Desarrollo Sostenible (Eds) en Materias Fir		0,00	0,00	0,00	0,00	0,00	0,00	0,00	0,00	0,00	300,00	0,00	300,00	300,00	
C.Económica: 2 / C.Funcional: EID4.5 - PLAN DE INNOVACIÓN Y MEJORA DOCENTE 2024/20		0,00	0,00	0,00	0,00	0,00	0,00	0,00	0,00	0,00	300,00	0,00	300,00	300,00	
06.38.00.00.ID - PROYECTO INNOVACIÓN DOCENTE: DERECHO PÚBLICO Y DERECHO PRIVADO		0,00	0,00	0,00	0,00	0,00	0,00	2.109,20	0,00	0,00	0,00	0,00	2.109,20	2.109,20	
C.Económica: 2 / C.Funcional: EID2.3 - PLAN DE INNOVACIÓN Y MEJORA DOCENTE 2022/20		0,00	0,00	0,00	0,00	0,00	0,00	2.001,48	0,00	0,00	0,00	0,00	2.001,48	2.001,48	
C.Económica: 48 / C.Funcional: EID2.3 - PLAN DE INNOVACIÓN Y MEJORA DOCENTE 2022/2		0,00	0,00	0,00	0,00	0,00	0,00	107,72	0,00	0,00	0,00	0,00	107,72	107,72	
06.38.01.65.64 - LICENCIA PATENTE: "CONOCIM. DEL CAMPO DEL DCHO MERCANTIL APLICAD		0,00	0,00	0,00	0,00	0,00	0,00	48,52	0,00	0,00	0,00	0,00	48,52	48,52	
C.Económica: 2 / C.Funcional: I - INVESTIGACIÓN		0,00	0,00	0,00	0,00	0,00	0,00	48,52	0,00	0,00	0,00	0,00	48,52	48,52	
06.38.01.65.79 - LICENCIA DE KNOW HOW "CONOCIMIENTO EN MATERIA DE DERECHO MER		0,00	0,00	0,00	0,00	0,00	0,00	123,78	0,00	0,00	0,00	0,00	123,78	123,78	
C.Económica: 2 / C.Funcional: I - INVESTIGACIÓN		0,00	0,00	0,00	0,00	0,00	0,00	123,78	0,00	0,00	0,00	0,00	123,78	123,78	
06.38.01.65.AK - Adaptación al Project Learning en Derecho mercantil		0,00	0,00	0,00	0,00	0,00	0,00	0,00	0,00	0,00	300,00	0,00	300,00	300,00	
C.Económica: 2 / C.Funcional: EID4.5 - PLAN DE INNOVACIÓN Y MEJORA DOCENTE 2024/20		0,00	0,00	0,00	0,00	0,00	0,00	0,00	0,00	0,00	300,00	0,00	300,00	300,00	
06.38.04.70.AI - Encuentros Ex en la educación, Seminario divulgación nueva ley Arq. en Espa		0,00	0,00	0,00	0,00	0,00	0,00	2.500,00	0,00	0,00	-2.500,00	0,00	0,00	0,00	
C.Económica: 2 / C.Funcional: IFT1 - APOYO ACTIVIDADES TRANSFERENCIA DEL CONOCIMIE		0,00	0,00	0,00	0,00	0,00	0,00	2.500,00	0,00	0,00	-2.500,00	0,00	0,00	0,00	
06.38.04.70.AM - INVESTIGACIÓN E INNOVACIÓN EN LAS PRÁCTICAS DOCENTES BAJO LOS PA		0,00	0,00	0,00	0,00	533,28	533,28	1.508,82	0,00	0,00	0,00	0,00	1.508,82	1.508,82	
C.Económica: 2 / C.Funcional: EID3.4 - PLAN DE INNOVACIÓN Y MEJORA DOCENTE 2023/20		0,00	0,00	0,00	0,00	265,19	268,09	1.240,73	0,00	0,00	0,00	0,00	1.237,83	1.237,83	
C.Económica: 48 / C.Funcional: EID3.4 - PLAN DE INNOVACIÓN Y MEJORA DOCENTE 2023/2		0,00	0,00	0,00	0,00	268,09	265,19	268,09	0,00	0,00	0,00	0,00	270,99	270,99	
06.40.01.60.AB - El uso de tecnologías de realidad virtual (RV) para reproducir las institucione		0,00	0,00	0,00	0,00	810,00	810,00	2.045,00	0,00	0,00	0,00	0,00	2.045,00	2.045,00	
C.Económica: 2 / C.Funcional: EID3.4 - PLAN DE INNOVACIÓN Y MEJORA DOCENTE 2023/20		0,00	0,00	0,00	0,00	0,00	810,00	2.045,00	0,00	0,00	0,00	0,00	1.235,00	1.235,00	
C.Económica: 48 / C.Funcional: EID3.4 - PLAN DE INNOVACIÓN Y MEJORA DOCENTE 2023/2		0,00	0,00	0,00	0,00	810,00	0,00	0,00	0,00	0,00	0,00	0,00	810,00	810,00	

ujaen.es

ANEXO I.3. MODIFICACIONES DE CRÉDITO SEGÚN ESTRUCTURA ORGÁNICA, ECONÓMICA Y FUNCIONAL. EJERCICIO ECONÓMICO 2024

- En euros -

COD.	DESCRIPCIÓN	CTO.INICIAL	Modificaciones										TOTAL Modificaciones	CRÉDITO FINAL	Modificación s/ Crédito Inicial
			Créditos Extraordinarios	Suplementos de Crédito	Ampliaciones de Crédito	Transferencias de crédito		Incorporaciones Remanentes Cto.	Créditos Gene-rados por Ingresos	Bajas por Anula-ción y Rectificación	Redistribuciones de Crédito	Anticipos de Crédito			
						Positivas	Negativas								
		(1)	(2)	(3)	(4)	(5)	(6)	(7)	(8)	(9)	(10)	(11)	(12) = (2+3+4+5 -6+7+8+9+10+11)	(13) = (1)+(12)	(14) = (12)/(1)
06.40.01.75.AA - LA ENSEÑANZA DE TÉCNICAS DE INTERROGATORIO Y EL ROLE-PLAYING CON		0,00	0,00	0,00	0,00	0,00	0,00	1.795,00	0,00	0,00	0,00	0,00	1.795,00	1.795,00	
C.Económica: 2 / C.Funcional: EID3.4 - PLAN DE INNOVACIÓN Y MEJORA DOCENTE 2023/20		0,00	0,00	0,00	0,00	0,00	0,00	1.795,00	0,00	0,00	0,00	0,00	1.795,00	1.795,00	
06.AD - DESPLAZAMIENTO ADSCRIPCIÓN DOCENCIA		15.000,00	0,00	0,00	0,00	3.200,00	0,00	0,00	0,00	0,00	2.700,00	0,00	5.900,00	20.900,00	39,33%
C.Económica: 2 / C.Funcional: E - ENSEÑANZA		15.000,00	0,00	0,00	0,00	3.200,00	0,00	0,00	0,00	0,00	2.700,00	0,00	5.900,00	20.900,00	39,33%
06.PD - PRÁCTICAS DOCENTES FUERA DEL AULA FINANCIADAS POR SERVICIO GENERALES		100.000,00	0,00	0,00	0,00	10.000,00	0,00	0,00	0,00	0,00	12.500,00	0,00	22.500,00	122.500,00	22,50%
C.Económica: 2 / C.Funcional: E - ENSEÑANZA		100.000,00	0,00	0,00	0,00	10.000,00	0,00	0,00	0,00	0,00	12.500,00	0,00	22.500,00	122.500,00	22,50%
06.XX.XX.XX.XX - DEPARTAMENTOS UNIVERSITARIOS		0,00	0,00	0,00	0,00	1.261.825,54	562.370,44	12.238.382,98	6.096.345,92	0,00	3.244.691,13	29.209,78	22.308.084,91	22.308.084,91	
C.Económica: 2 / C.Funcional: EPC - CURSOS DE EXTENSION UNIVERSITARIA Y DE VERANO		0,00	0,00	0,00	0,00	3.600,00	0,00	7.166,10	0,00	0,00	0,00	0,00	10.766,10	10.766,10	
C.Económica: 2 / C.Funcional: EPE - FORMACION CONTINUA ESPECIFICA		0,00	0,00	0,00	0,00	4.395,68	4.291,04	84.577,95	50.956,99	0,00	55.159,83	0,00	190.799,41	190.799,41	
C.Económica: 2 / C.Funcional: EPG - FORMACION CONTINUA GENÉRICA		0,00	0,00	0,00	0,00	74.740,35	10.721,73	58.849,13	450,00	0,00	18.094,08	0,00	141.411,83	141.411,83	
C.Económica: 2 / C.Funcional: EPJ - JORNADAS, CONGRESOS Y SIMILARES		0,00	0,00	0,00	0,00	23.719,32	24.685,48	93.683,03	33.397,78	0,00	23.671,80	0,00	149.786,45	149.786,45	
C.Económica: 2 / C.Funcional: EPP - TITULOS PROPIOS DE POSTGRADO		0,00	0,00	0,00	0,00	15.413,80	74.975,27	848.576,62	172.734,50	0,00	390.240,83	1.166,68	1.353.157,16	1.353.157,16	
C.Económica: 2 / C.Funcional: IFJ - JORNADAS CONGRESOS Y SIMILARES		0,00	0,00	0,00	0,00	12.900,00	0,00	5.301,70	945,00	0,00	0,00	0,00	19.146,70	19.146,70	
C.Económica: 48 / C.Funcional: EPE - FORMACION CONTINUA ESPECIFICA		0,00	0,00	0,00	0,00	0,00	0,00	998,32	0,00	0,00	0,00	0,00	998,32	998,32	
C.Económica: 48 / C.Funcional: EPJ - JORNADAS, CONGRESOS Y SIMILARES		0,00	0,00	0,00	0,00	15.387,37	0,00	0,00	0,00	0,00	0,00	0,00	15.387,37	15.387,37	
C.Económica: 48 / C.Funcional: EPP - TITULOS PROPIOS DE POSTGRADO		0,00	0,00	0,00	0,00	840,00	387,80	387,80	0,00	0,00	0,00	0,00	840,00	840,00	
C.Económica: 60 / C.Funcional: EPE - FORMACION CONTINUA ESPECIFICA		0,00	0,00	0,00	0,00	1.157,79	44,06	620,36	0,00	0,00	0,00	0,00	1.734,09	1.734,09	
C.Económica: 60 / C.Funcional: EPG - FORMACION CONTINUA GENÉRICA		0,00	0,00	0,00	0,00	711,33	89,38	136,00	0,00	0,00	0,00	0,00	757,95	757,95	
C.Económica: 60 / C.Funcional: EPJ - JORNADAS, CONGRESOS Y SIMILARES		0,00	0,00	0,00	0,00	6.068,87	0,00	963,17	0,00	0,00	0,00	0,00	7.032,04	7.032,04	
C.Económica: 60 / C.Funcional: EPP - TITULOS PROPIOS DE POSTGRADO		0,00	0,00	0,00	0,00	15.283,67	456,10	345,62	0,00	0,00	0,00	0,00	15.173,19	15.173,19	
C.Económica: 640 / C.Funcional: IBP - PROYECTOS DE INVESTIGACIÓN		0,00	0,00	0,00	0,00	17.501,80	160.715,80	5.348.943,78	1.356.433,22	0,00	442.741,32	12.639,00	7.017.543,32	7.017.543,32	
C.Económica: 640 / C.Funcional: IBPA - PROYECTOS DE INVESTIGACIÓN FINANCIADOS POR		0,00	0,00	0,00	0,00	0,00	0,00	0,00	384.240,91	0,00	19.798,69	0,00	404.039,60	404.039,60	
C.Económica: 640 / C.Funcional: IBPI - PROYECTOS DE INVESTIGACIÓN INTERNACIONALES		0,00	0,00	0,00	0,00	0,00	10.741,49	0,00	752.111,91	0,00	0,00	0,00	741.370,42	741.370,42	
C.Económica: 640 / C.Funcional: IBPL - PROYECTOS DE INVESTIGACIÓN FINANCIADOS POR E		0,00	0,00	0,00	0,00	0,00	0,00	0,00	88.000,00	0,00	0,00	0,00	88.000,00	88.000,00	
C.Económica: 640 / C.Funcional: IBPM - PROYECTOS DE INVESTIGACIÓN FINANCIADOS POR		0,00	0,00	0,00	0,00	1.800,00	1.800,00	0,00	116.603,06	0,00	0,00	0,00	116.603,06	116.603,06	
C.Económica: 640 / C.Funcional: IBPN - PROYECTOS DE INVESTIGACIÓN FINANCIADOS POR		0,00	0,00	0,00	0,00	0,00	0,00	0,00	787.270,00	0,00	806.222,55	0,00	1.593.492,55	1.593.492,55	
C.Económica: 640 / C.Funcional: IBPO - PROYECTOS DE INVESTIGACIÓN FINANCIADOS POR		0,00	0,00	0,00	0,00	2.080,00	0,00	0,00	11.773,58	0,00	0,00	0,00	13.853,58	13.853,58	
C.Económica: 640 / C.Funcional: IBPP - PROYECTOS DE INVESTIGACIÓN PLAN PROPIO		0,00	0,00	0,00	0,00	0,00	0,00	0,00	921.541,07	0,00	0,00	0,00	921.541,07	921.541,07	
C.Económica: 641 / C.Funcional: IBG - GRUPOS DE INVESTIGACIÓN		0,00	0,00	0,00	0,00	415.548,38	16.795,34	2.448.848,67	6.464,86	0,00	-5.920,00	0,00	2.848.146,57	2.848.146,57	
C.Económica: 641 / C.Funcional: IBG3.4 - ACCIÓN 1 PAIUJA 2023 - 2024		0,00	0,00	0,00	0,00	17.147,18	4.934,20	311.618,89	0,00	0,00	0,00	0,00	323.831,87	323.831,87	
C.Económica: 642 / C.Funcional: IAC - CONTRATOS DE INVESTIGACIÓN		0,00	0,00	0,00	0,00	43.807,57	177.338,91	2.324.546,66	306.286,41	0,00	1.309.401,31	15.404,10	3.822.107,14	3.822.107,14	
C.Económica: 642 / C.Funcional: IAI - CONTRATOS DE INVESTIGACIÓN INTERNOS		0,00	0,00	0,00	0,00	0,00	1.736,47	9.661,81	0,00	0,00	0,00	0,00	7.925,34	7.925,34	
C.Económica: 643 / C.Funcional: IBP - PROYECTOS DE INVESTIGACIÓN		0,00	0,00	0,00	0,00	148.343,20	7.298,20	0,00	79.290,15	0,00	276.868,26	0,00	497.203,41	497.203,41	
C.Económica: 643 / C.Funcional: IBPA - PROYECTOS DE INVESTIGACIÓN FINANCIADOS POR		0,00	0,00	0,00	0,00	0,00	0,00	0,00	682,73	0,00	0,00	0,00	682,73	682,73	
C.Económica: 643 / C.Funcional: IBPI - PROYECTOS DE INVESTIGACIÓN INTERNACIONALES		0,00	0,00	0,00	0,00	10.741,49	0,00	0,00	67.550,34	0,00	0,00	0,00	78.291,83	78.291,83	
C.Económica: 643 / C.Funcional: IBPM - PROYECTOS DE INVESTIGACIÓN FINANCIADOS POR		0,00	0,00	0,00	0,00	2.850,00	0,00	0,00	0,00	0,00	0,00	0,00	2.850,00	2.850,00	
C.Económica: 643 / C.Funcional: IBPN - PROYECTOS DE INVESTIGACIÓN FINANCIADOS POR		0,00	0,00	0,00	0,00	0,00	0,00	0,00	112.795,38	0,00	86.390,70	0,00	199.186,08	199.186,08	
C.Económica: 643 / C.Funcional: IFS - AYUDAS A LA INVESTIGACIÓN		0,00	0,00	0,00	0,00	0,00	0,00	0,00	10.587,38	0,00	0,00	0,00	10.587,38	10.587,38	
C.Económica: 643 / C.Funcional: IFSI - AYUDAS A LA INVESTIGACIÓN INTERNACIONALES		0,00	0,00	0,00	0,00	0,00	0,00	0,00	5.070,00	0,00	0,00	0,00	5.070,00	5.070,00	
C.Económica: 644 / C.Funcional: IFS - AYUDAS A LA INVESTIGACIÓN		0,00	0,00	0,00	0,00	17.323,74	63.359,17	693.157,37	199.747,23	0,00	15.485,76	0,00	862.354,93	862.354,93	
C.Económica: 644 / C.Funcional: IFSA - AYUDAS A LA INVESTIGACIÓN FINANCIADOS POR PL		0,00	0,00	0,00	0,00	2.000,00	2.000,00	0,00	17.625,00	0,00	0,00	0,00	17.625,00	17.625,00	
C.Económica: 644 / C.Funcional: IFSI - AYUDAS A LA INVESTIGACIÓN INTERNACIONALES		0,00	0,00	0,00	0,00	3.000,00	0,00	0,00	109.288,42	0,00	0,00	0,00	112.288,42	112.288,42	
C.Económica: 644 / C.Funcional: IFSN - AYUDAS A LA INVESTIGACIÓN FINANCIADOS POR PL		0,00	0,00	0,00	0,00	140.000,00	0,00	0,00	0,00	0,00	0,00	0,00	140.000,00	140.000,00	
C.Económica: 644 / C.Funcional: IFSO - AYUDAS A LA INVESTIGACIÓN FINANCIADOS POR OT		0,00	0,00	0,00	0,00	0,00	0,00	0,00	4.500,00	0,00	0,00	0,00	4.500,00	4.500,00	
C.Económica: 644 / C.Funcional: IFSP - AYUDAS A LA INVESTIGACIÓN PLAN PROPIO		0,00	0,00	0,00	0,00	265.464,00	0,00	0,00	500.000,00	0,00	-193.464,00	0,00	572.000,00	572.000,00	
07 - CÁTEDRAS UNIVERSITARIAS		**0,00**	**0,00**	**0,00**	**0,00**	**17.834,49**	**23.796,99**	**143.332,55**	**270.684,00**	**0,00**	**-1.878,35**	**0,00**	**406.175,70**	**406.175,70**	
07.00.65.02 - C.U. MIGUEL PÉREZ LUQUE EN TECNOLOGÍAS INDUSTRIALES APLICADAS A LA IN		0,00	0,00	0,00	0,00	0,00	0,00	785,78	3.334,00	0,00	0,00	0,00	4.119,78	4.119,78	
C.Económica: 2 / C.Funcional: E - ENSEÑANZA		0,00	0,00	0,00	0,00	0,00	0,00	785,78	3.334,00	0,00	0,00	0,00	4.119,78	4.119,78	
07.00.65.03 - C.U. EPC GROUPE PARA LA FORMACIÓN Y EL DESARROLLO DE TECNOLOGÍAS M		0,00	0,00	0,00	0,00	1.313,67	1.313,67	7.434,67	10.000,00	0,00	0,00	0,00	17.434,67	17.434,67	
C.Económica: 2 / C.Funcional: E - ENSEÑANZA		0,00	0,00	0,00	0,00	0,00	1.313,67	7.403,09	10.000,00	0,00	0,00	0,00	16.089,42	16.089,42	
C.Económica: 60 / C.Funcional: E - ENSEÑANZA		0,00	0,00	0,00	0,00	1.313,67	0,00	31,58	0,00	0,00	0,00	0,00	1.345,25	1.345,25	
07.00.95.01 - C.U. CAJA RURAL DE JAEN JOSE LUIS GARCIA-LOMAS HERNANDEZ, DE ECONOM		0,00	0,00	0,00	0,00	1.620,00	1.620,00	6.979,78	25.000,00	0,00	0,00	0,00	31.979,78	31.979,78	
C.Económica: 2 / C.Funcional: E - ENSEÑANZA		0,00	0,00	0,00	0,00	0,00	1.620,00	5.979,78	25.000,00	0,00	0,00	0,00	29.359,78	29.359,78	
C.Económica: 48 / C.Funcional: E - ENSEÑANZA		0,00	0,00	0,00	0,00	1.620,00	0,00	1.000,00	0,00	0,00	0,00	0,00	2.620,00	2.620,00	
07.01.40.01 - A.U. "JOSÉ VIDA SORIA"		0,00	0,00	0,00	0,00	2.040,24	2.040,24	7.000,00	7.000,00	0,00	0,00	0,00	14.000,00	14.000,00	
C.Económica: 2 / C.Funcional: E - ENSEÑANZA		0,00	0,00	0,00	0,00	0,00	2.040,24	7.000,00	7.000,00	0,00	0,00	0,00	11.959,76	11.959,76	
C.Económica: 48 / C.Funcional: E - ENSEÑANZA		0,00	0,00	0,00	0,00	2.040,24	0,00	0,00	0,00	0,00	0,00	0,00	2.040,24	2.040,24	
07.01.60.01 - C.U. ASTROANDALUS EN ESTUDIOS AEROESPACIALES Y ASTRONOMICOS		0,00	0,00	0,00	0,00	0,00	2.000,00	3.234,13	4.000,00	0,00	0,00	0,00	5.234,13	5.234,13	
C.Económica: 2 / C.Funcional: E - ENSEÑANZA		0,00	0,00	0,00	0,00	0,00	2.000,00	3.234,13	4.000,00	0,00	0,00	0,00	5.234,13	5.234,13	
07.01.60.01.AA - IX Encuentro Inter. Red Latinoamericana y Caribe Espacio (ReLaCa-Espacio)		0,00	0,00	0,00	0,00	2.000,00	0,00	0,00	3.000,00	0,00	-94,46	0,00	4.905,54	4.905,54	
C.Económica: 2 / C.Funcional: EPJ - JORNADAS, CONGRESOS Y SIMILARES		0,00	0,00	0,00	0,00	2.000,00	0,00	0,00	3.000,00	0,00	-94,46	0,00	4.905,54	4.905,54	
07.01.65.03 - C.U. COAG-CREA de derecho agroalimentario y del dominio público hidráulico		0,00	0,00	0,00	0,00	0,00	0,00	0,00	14.500,00	0,00	0,00	0,00	14.500,00	14.500,00	
C.Económica: 2 / C.Funcional: E - ENSEÑANZA		0,00	0,00	0,00	0,00	0,00	0,00	0,00	14.500,00	0,00	0,00	0,00	14.500,00	14.500,00	
07.02.06.01 - C.U. ANDRES DE VANDELVIRA		0,00	0,00	0,00	0,00	0,00	5.000,00	0,00	5.000,00	0,00	0,00	0,00	0,00	0,00	
C.Económica: 2 / C.Funcional: E - ENSEÑANZA		0,00	0,00	0,00	0,00	0,00	5.000,00	0,00	5.000,00	0,00	0,00	0,00	0,00	0,00	

ANEXO I.3. MODIFICACIONES DE CRÉDITO SEGÚN ESTRUCTURA ORGÁNICA, ECONÓMICA Y FUNCIONAL. EJERCICIO ECONÓMICO 2024

- En euros -

COD.	DESCRIPCIÓN	CTO.INICIAL	Modificaciones										TOTAL	CRÉDITO	Modificación
			Créditos Extraordinarios	Suplementos de Crédito	Ampliaciones de Crédito	Transferencias de crédito		Incorporaciones Remanentes Cto.	Créditos Gene-rados por Ingresos	Bajas por Anula-ción y Rectificación	Redistribuciones de Crédito	Anticipos de Crédito	Modificaciones	FINAL	s/ Crédito Inicial
						Positivas	Negativas								
		(1)	(2)	(3)	(4)	(5)	(6)	(7)	(8)	(9)	(10)	(11)	(12) = (2+3+4+5 -6+7+8+9+10+11)	(13) = (1)+(12)	(14) = (12)/(1)
07.02.25.03 - C.U. DE TURISMO DE INTERIOR DE LA UNIVERSIDAD DE JAEN		0,00	0,00	0,00	0,00	0,00	0,00	560,03	40.000,00	0,00	0,00	0,00	40.560,03	40.560,03	
C.Económica: 2 / C.Funcional: E - ENSEÑANZA		0,00	0,00	0,00	0,00	0,00	0,00	560,03	40.000,00	0,00	0,00	0,00	40.560,03	40.560,03	
07.02.25.03.AA - SUBVENCIÓN DE JUNTA ANDALUCÍA A LA C.U. DE TURISMO DE INTERIOR DE		0,00	0,00	0,00	0,00	0,00	0,00	1.790,81	30.000,00	0,00	-1.783,89	0,00	30.006,92	30.006,92	
C.Económica: 645 / C.Funcional: AS - SUBVENCIONES ESPECÍFICAS		0,00	0,00	0,00	0,00	0,00	0,00	1.790,81	30.000,00	0,00	-1.783,89	0,00	30.006,92	30.006,92	
07.02.25.04 - C.U. VIALTERRA-SOLPRIGA DE SISTEMAS DE INFORMACIÓN ECONÓMICA		0,00	0,00	0,00	0,00	0,00	0,00	1.158,42	0,00	0,00	0,00	0,00	1.158,42	1.158,42	
C.Económica: 2 / C.Funcional: E - ENSEÑANZA		0,00	0,00	0,00	0,00	0,00	0,00	1.158,42	0,00	0,00	0,00	0,00	1.158,42	1.158,42	
07.03.08.01 - C.U. ARQUEÓLOGO MANUEL DE GÓNGORA. EMPRESA FAMILIAR CALDERÓN		0,00	0,00	0,00	0,00	0,00	0,00	3.556,84	0,00	0,00	0,00	0,00	3.556,84	3.556,84	
C.Económica: 2 / C.Funcional: E - ENSEÑANZA		0,00	0,00	0,00	0,00	0,00	0,00	3.556,84	0,00	0,00	0,00	0,00	3.556,84	3.556,84	
07.04.45.01 - C.U. "CATEDRA DBJ CALDERON DE EGIPTOLOGIA"		0,00	0,00	0,00	0,00	0,00	0,00	812,58	1.850,00	0,00	0,00	0,00	2.662,58	2.662,58	
C.Económica: 2 / C.Funcional: E - ENSEÑANZA		0,00	0,00	0,00	0,00	0,00	0,00	812,58	1.850,00	0,00	0,00	0,00	2.662,58	2.662,58	
07.04.80.01 - C.U. PIERALISI DE ESTUDIOS ECONÓMICOS E HISTÓRICOS DE LA EMPRESA OLEÍ		0,00	0,00	0,00	0,00	0,00	462,50	0,00	10.000,00	0,00	-700,00	0,00	8.837,50	8.837,50	
C.Económica: 2 / C.Funcional: E - ENSEÑANZA		0,00	0,00	0,00	0,00	0,00	462,50	0,00	10.000,00	0,00	-700,00	0,00	8.837,50	8.837,50	
07.05.45.01 - C.U. SAPA		0,00	0,00	0,00	0,00	0,00	0,00	0,00	12.000,00	0,00	0,00	0,00	12.000,00	12.000,00	
C.Económica: 2 / C.Funcional: E - ENSEÑANZA		0,00	0,00	0,00	0,00	0,00	0,00	0,00	12.000,00	0,00	0,00	0,00	12.000,00	12.000,00	
07.05.70.01 - C.U. Isdefe/CETEDEX-UJA		0,00	0,00	0,00	0,00	9.800,58	9.800,58	47.412,00	50.000,00	0,00	0,00	0,00	97.412,00	97.412,00	
C.Económica: 2 / C.Funcional: E - ENSEÑANZA		0,00	0,00	0,00	0,00	0,00	9.800,58	46.948,18	50.000,00	0,00	0,00	0,00	87.147,60	87.147,60	
C.Económica: 48 / C.Funcional: E - ENSEÑANZA		0,00	0,00	0,00	0,00	7.020,13	0,00	463,82	0,00	0,00	0,00	0,00	7.483,95	7.483,95	
C.Económica: 60 / C.Funcional: E - ENSEÑANZA		0,00	0,00	0,00	0,00	2.780,45	0,00	0,00	0,00	0,00	0,00	0,00	2.780,45	2.780,45	
07.06.50.01 - C.U. DE EMPRESA FAMILIAR		0,00	0,00	0,00	0,00	1.060,00	1.560,00	53.882,78	5.000,00	0,00	0,00	0,00	58.382,78	58.382,78	
C.Económica: 2 / C.Funcional: E - ENSEÑANZA		0,00	0,00	0,00	0,00	0,00	1.560,00	52.445,50	5.000,00	0,00	0,00	0,00	55.885,50	55.885,50	
C.Económica: 48 / C.Funcional: E - ENSEÑANZA		0,00	0,00	0,00	0,00	1.060,00	0,00	0,00	0,00	0,00	0,00	0,00	1.060,00	1.060,00	
C.Económica: 60 / C.Funcional: E - ENSEÑANZA		0,00	0,00	0,00	0,00	0,00	0,00	744,74	0,00	0,00	0,00	0,00	744,74	744,74	
C.Económica: 649 / C.Funcional: I - INVESTIGACIÓN		0,00	0,00	0,00	0,00	0,00	0,00	692,54	0,00	0,00	0,00	0,00	692,54	692,54	
07.06.50.03 - C.U. DE EMPRENDIMIENTO "FULGENCIO MESEGUER" DE LA UJA		0,00	0,00	0,00	0,00	0,00	0,00	8.684,83	0,00	0,00	0,00	0,00	8.684,83	8.684,83	
C.Económica: 2 / C.Funcional: E - ENSEÑANZA		0,00	0,00	0,00	0,00	0,00	0,00	8.684,83	0,00	0,00	0,00	0,00	8.684,83	8.684,83	
07.06.50.04 - C.U. EN ECONOMIA SOCIAL		0,00	0,00	0,00	0,00	0,00	0,00	0,00	40.000,00	0,00	700,00	0,00	40.700,00	40.700,00	
C.Económica: 2 / C.Funcional: E - ENSEÑANZA		0,00	0,00	0,00	0,00	0,00	0,00	0,00	40.000,00	0,00	700,00	0,00	40.700,00	40.700,00	
07.06.50.04.AB - Curso de formación universitaria "Toma de decisiones basadas en costes en		0,00	0,00	0,00	0,00	0,00	0,00	0,00	0,00	0,00	0,00	0,00	0,00	0,00	
C.Económica: 2 / C.Funcional: EPG - FORMACION CONTINUA GENÉRICA		0,00	0,00	0,00	0,00	0,00	0,00	0,00	0,00	0,00	0,00	0,00	0,00	0,00	
07.07.85.02 - C.U. ELAND DE ENERGIAS RENOVABLES		0,00	0,00	0,00	0,00	0,00	0,00	39,90	0,00	0,00	0,00	0,00	39,90	39,90	
C.Económica: 60 / C.Funcional: E - ENSEÑANZA		0,00	0,00	0,00	0,00	0,00	0,00	39,90	0,00	0,00	0,00	0,00	39,90	39,90	
07.08.00.01 - C.U. Evolutio-UJA para el desarrollo de Tecnologías Digitales		0,00	0,00	0,00	0,00	0,00	0,00	0,00	10.000,00	0,00	0,00	0,00	10.000,00	10.000,00	
C.Económica: 2 / C.Funcional: E - ENSEÑANZA		0,00	0,00	0,00	0,00	0,00	0,00	0,00	10.000,00	0,00	0,00	0,00	10.000,00	10.000,00	
Total Universidad de Jaén		**131.772.000,00**	**0,00**	**0,00**	**4.323.633,25**	**7.757.829,83**	**7.757.829,83**	**45.503.124,00**	**14.019.416,11**	**993.000,00**	**0,00**	**0,00**	**62.853.173,36**	**194.625.173,36**	**47,70%**

ANEXO I.4. ESTADO DE EJECUCIÓN DE LAS PREVISIONES PRESUPUESTARIAS SEGÚN ESTRUCTURA ECONÓMICA Y ORGÁNICA. EJERCICIO ECONÓMICO 2024

-En euros-

Clasificación Económica	- Clasificación Orgánica	Previsiones Presupuestarias			Derechos Reconocidos	Derechos Anulados y Cancelados	Derechos Reconocidos Netos	Recaudación Neta	Dchos. Rec. Pdtes.de Cobro a 31/12/2024
		Iniciales (1)	Modificaciones (2)	Definitivos (3)=(1)+(2)	(4)	(5)	(6=4-5)	(7)	(8)=(6-7)
303.00 - TASAS ACADÉMICAS POR SERVICIOS AD	03.13 - CENTRO DE ESTUDIOS AVANZADOS EN LENGUAS N	0,00	76,84	76,84	76,84	0,00	76,84	76,84	0,00
303.00 - TASAS ACADÉMICAS POR SERVICIOS AD	04.08 - SERVICIO DE DEPORTES	0,00	0,00	0,00	12.787,00	0,00	12.787,00	12.787,00	0,00
303.00 - TASAS ACADÉMICAS POR SERVICIOS AD	04.16 - OPERACIONES GENERALES	1.260.000,00	0,00	1.260.000,00	1.283.509,89	59.413,90	1.224.095,99	1.224.095,99	0,00
Total 303.00 - TASAS ACADÉMICAS POR SERVICIOS ADMINISTRATIVOS		**1.260.000,00**	76,84	**1.260.076,84**	**1.296.373,73**	**59.413,90**	**1.236.959,83**	**1.236.959,83**	**0,00**
303.01 - TASAS ACADEMICAS POR SERVICIOS DE	04.16 - OPERACIONES GENERALES	110.000,00	0,00	110.000,00	107.997,82	0,00	107.997,82	107.997,82	0,00
Total 303.01 - TASAS ACADEMICAS POR SERVICIOS DE CENTROS ADSCRITOS Y VINCULADOS DE ENSEÑAN		**110.000,00**	0,00	**110.000,00**	**107.997,82**	**0,00**	**107.997,82**	**107.997,82**	**0,00**
Total 303 - TASAS ACADÉMICAS		**1.370.000,00**	76,84	**1.370.076,84**	**1.404.371,55**	**59.413,90**	**1.344.957,65**	**1.344.957,65**	**0,00**
Total 30 - TASAS		**1.370.000,00**	76,84	**1.370.076,84**	**1.404.371,55**	**59.413,90**	**1.344.957,65**	**1.344.957,65**	**0,00**
312.00 - SERVICIOS ACADEMICOS DE GRADO CEN	04.16 - OPERACIONES GENERALES	3.834.000,00	0,00	3.834.000,00	4.202.925,71	274.846,03	3.928.079,68	3.360.974,12	567.105,56
Total 312.00 - SERVICIOS ACADEMICOS DE GRADO CENTROS PROPIOS		**3.834.000,00**	0,00	**3.834.000,00**	**4.202.925,71**	**274.846,03**	**3.928.079,68**	**3.360.974,12**	**567.105,56**
312.01 - SERVICIOS ACADEMICOS DE DOCTORAD	04.16 - OPERACIONES GENERALES	52.000,00	0,00	52.000,00	62.282,58	240,00	62.042,58	62.042,58	0,00
Total 312.01 - SERVICIOS ACADEMICOS DE DOCTORADO EN CENTROS PROPIOS		**52.000,00**	0,00	**52.000,00**	**62.282,58**	**240,00**	**62.042,58**	**62.042,58**	**0,00**
312.02.00 - COMPENSACION MATR. BECARIOS G	04.16 - OPERACIONES GENERALES	2.779.000,00	0,00	2.779.000,00	3.015.117,40	0,00	3.015.117,40	1.880.183,61	1.134.933,79
312.02.01 - COMPENSACION MATR. BECARIOS N	04.16 - OPERACIONES GENERALES	416.000,00	0,00	416.000,00	384.807,08	0,00	384.807,08	239.960,13	144.846,95
312.02.02 - COMPENSACION MATR. BECARIOS D	04.16 - OPERACIONES GENERALES	3.000,00	0,00	3.000,00	1.477,35	0,00	1.477,35	921,26	556,09
Total 312.02 - COMPENSACION MATRICULAS BECARIOS. MINISTERIO DE EDUCACIÓN		**3.198.000,00**	0,00	**3.198.000,00**	**3.401.401,83**	**0,00**	**3.401.401,83**	**2.121.065,00**	**1.280.336,83**
312.03.00 - COMPENSACION MATR. FAMILIAS N	04.16 - OPERACIONES GENERALES	594.000,00	0,00	594.000,00	656.516,74	0,00	656.516,74	0,00	656.516,74
312.03.01 - COMPENSACION MATR. FAMILIAS N	04.16 - OPERACIONES GENERALES	56.000,00	0,00	56.000,00	60.320,20	0,00	60.320,20	0,00	60.320,20
312.03.02 - COMPENSACION MATR. FAMILIAS N	04.16 - OPERACIONES GENERALES	1.000,00	0,00	1.000,00	851,03	0,00	851,03	0,00	851,03
Total 312.03 - COMPENSACION MATRICULAS FAMILIAS NUMEROSAS MRIO. EDUCACIÓN		**651.000,00**	0,00	**651.000,00**	**717.687,97**	**0,00**	**717.687,97**	**0,00**	**717.687,97**
312.04.00 - COMPENSACION MATRICULAS PERS	04.16 - OPERACIONES GENERALES	49.000,00	0,00	49.000,00	62.244,80	0,00	62.244,80	1.943,48	60.301,32
312.04.01 - COMPENSACION MATRICULAS PERS	04.16 - OPERACIONES GENERALES	13.000,00	0,00	13.000,00	11.614,71	0,00	11.614,71	109,59	11.505,12
312.04.02 - COMPENSACION MATRICULAS PERS	04.16 - OPERACIONES GENERALES	3.000,00	0,00	3.000,00	2.170,80	0,00	2.170,80	0,00	2.170,80
Total 312.04 - COMPENSACION MATRICULAS PERSONAL PROPIO UJA		**65.000,00**	0,00	**65.000,00**	**76.030,31**	**0,00**	**76.030,31**	**2.053,07**	**73.977,24**
312.06 - SERVICIOS ACADEMICOS DE POSTGRAD	04.16 - OPERACIONES GENERALES	726.000,00	0,00	726.000,00	842.905,61	88.008,42	754.897,19	754.897,19	0,00
Total 312.06 - SERVICIOS ACADEMICOS DE POSTGRADO MASTER OFICIAL		**726.000,00**	0,00	**726.000,00**	**842.905,61**	**88.008,42**	**754.897,19**	**754.897,19**	**0,00**
312.08.00 - BONIFICACIÓN JUNTA DE ANDALUCÍ	04.16 - OPERACIONES GENERALES	1.906.000,00	0,00	1.906.000,00	2.025.609,75	0,00	2.025.609,75	1.441.462,74	584.147,01
312.08.01 - BONIFICACIÓN JUNTA DE ANDALUCÍ	04.16 - OPERACIONES GENERALES	361.000,00	0,00	361.000,00	335.965,98	0,00	335.965,98	239.079,83	96.886,15
Total 312.08 - BONIFICACIÓN JUNTA DE ANDALUCÍA 99% PRECIOS PÚBLICOS		**2.267.000,00**	0,00	**2.267.000,00**	**2.361.575,73**	**0,00**	**2.361.575,73**	**1.680.542,57**	**681.033,16**
312.99.00 - OTRAS BONIFICACIONES UJA MATRI	04.16 - OPERACIONES GENERALES	631.000,00	0,00	631.000,00	690.495,20	0,00	690.495,20	690.495,20	0,00
312.99.01 - OTRAS BONIFICACIONES UJA MASTE	04.16 - OPERACIONES GENERALES	90.000,00	0,00	90.000,00	80.777,09	0,00	80.777,09	80.777,09	0,00
312.99.02 - OTRAS BONIFICACIONES UJA DOCTO	04.16 - OPERACIONES GENERALES	3.000,00	0,00	3.000,00	7.698,69	0,00	7.698,69	7.698,69	0,00
Total 312.99 - OTROS		**724.000,00**	0,00	**724.000,00**	**778.970,98**	**0,00**	**778.970,98**	**778.970,98**	**0,00**
Total 312 - SERVICIOS ACADÉMICOS POR ENSEÑANZAS REGLADAS		**11.517.000,00**	0,00	**11.517.000,00**	**12.443.780,72**	**363.094,45**	**12.080.686,27**	**8.760.545,51**	**3.320.140,76**
Total 31 - PRECIOS PÚBLICOS		**11.517.000,00**	0,00	**11.517.000,00**	**12.443.780,72**	**363.094,45**	**12.080.686,27**	**8.760.545,51**	**3.320.140,76**
320.00.00 - ESTUDIOS DE EXTENSION UNIVERSIT	02.06.S1 - AULA ABIERTA	0,00	0,00	0,00	0,00	201,60	-201,60	-201,60	0,00
320.00.00 - ESTUDIOS DE EXTENSION UNIVERSIT	06 - DEPARTAMENTOS UNIVERSITARIOS	8.000,00	0,00	8.000,00	0,00	0,00	0,00	0,00	0,00
320.00.50 - RETENCIONES A FAVOR UNIV. ESTUD	02.06.S1 - AULA ABIERTA	0,00	0,00	0,00	0,00	22,40	-22,40	-22,40	0,00
320.00.50 - RETENCIONES A FAVOR UNIV. ESTUD	06 - DEPARTAMENTOS UNIVERSITARIOS	1.000,00	0,00	1.000,00	0,00	0,00	0,00	0,00	0,00
320.00.60 - FONDO DE BECAS PARA ENSEÑANZA	06 - DEPARTAMENTOS UNIVERSITARIOS	1.000,00	0,00	1.000,00	0,00	0,00	0,00	0,00	0,00
Total 320.00 - ESTUDIOS DE EXTENSION UNIVERSITARIA		**10.000,00**	0,00	**10.000,00**	**0,00**	**224,00**	**-224,00**	**-224,00**	**0,00**
320.02 - CURSOS DEL SAFYD	04.08 - SERVICIO DE DEPORTES	150.000,00	0,00	150.000,00	139.570,53	0,00	139.570,53	139.570,53	0,00
Total 320.02 - CURSOS DEL SAFYD		**150.000,00**	0,00	**150.000,00**	**139.570,53**	**0,00**	**139.570,53**	**139.570,53**	**0,00**
320.03.00 - CURSOS DE POSTGRADO	03.13.AA - DIPLOMA DE POSTGRADO "LANGUAGE TEST DE	11.563,74	0,00	11.563,74	11.563,74	0,00	11.563,74	11.563,74	0,00
320.03.00 - CURSOS DE POSTGRADO	03.13.AD - Diploma de Postgrado en Language Test Design	3.200,00	0,00	3.200,00	3.200,00	0,00	3.200,00	3.200,00	0,00
320.03.00 - CURSOS DE POSTGRADO	06 - DEPARTAMENTOS UNIVERSITARIOS	154.995,43	0,00	154.995,43	0,00	0,00	0,00	0,00	0,00
320.03.00 - CURSOS DE POSTGRADO	06.09.01.87.BD - Investigación aplicada a los ámbitos Educa	1.152,00	0,00	1.152,00	1.152,00	0,00	1.152,00	1.152,00	0,00
320.03.00 - CURSOS DE POSTGRADO	06.09.01.87.BM - Diploma de Experto/a en Investigación a	1.536,00	0,00	1.536,00	1.536,00	0,00	1.536,00	1.536,00	0,00
320.03.00 - CURSOS DE POSTGRADO	06.10.04.15.AE - BIOECONOMÍA, EDUCACIÓN Y EMPLEO F	960,00	0,00	960,00	960,00	0,00	960,00	960,00	0,00
320.03.00 - CURSOS DE POSTGRADO	06.13.03.05.AK - Máster de Formación Permanente en dis	17.960,00	0,00	17.960,00	17.960,00	0,00	17.960,00	17.960,00	0,00
320.03.00 - CURSOS DE POSTGRADO	06.19.05.05.BI - DIPLOMA DE ESPECIALIZACIÓN INTERNAC	49.360,00	0,00	49.360,00	49.360,00	0,00	49.360,00	49.360,00	0,00
320.03.00 - CURSOS DE POSTGRADO	06.22.05.55.BM - Diploma de Especialización en TÍTULO UN	55.823,62	0,00	55.823,62	55.823,62	0,00	55.823,62	55.823,62	0,00
320.03.00 - CURSOS DE POSTGRADO	06.26.07.35.AH - Atención infantil temprana	3.800,00	0,00	3.800,00	3.800,00	0,00	3.800,00	3.800,00	0,00
320.03.00 - CURSOS DE POSTGRADO	06.26.07.35.AN - Máster de Formación Permanente en Ate	19.177,33	0,00	19.177,33	19.177,33	0,00	19.177,33	19.177,33	0,00
320.03.00 - CURSOS DE POSTGRADO	06.26.08.13.BA - Máster de Formación Permanente en Acc	15.120,00	0,00	15.120,00	15.120,00	0,00	15.120,00	15.120,00	0,00
320.03.00 - CURSOS DE POSTGRADO	06.30.04.13.AP - Fisioterapia Manual Avanzada (9ªed)	23.520,00	0,00	23.520,00	23.520,00	0,00	23.520,00	23.520,00	0,00
320.03.00 - CURSOS DE POSTGRADO	06.30.04.13.AQ - MÁSTER EN FISIOTERAPIA NEUROMUSCU	8.360,00	0,00	8.360,00	8.360,00	0,00	8.360,00	8.360,00	0,00
320.03.00 - CURSOS DE POSTGRADO	06.30.04.13.AS - "Máster de Formación Permanente en Ab	8.568,00	0,00	8.568,00	8.568,00	0,00	8.568,00	8.568,00	0,00
320.03.00 - CURSOS DE POSTGRADO	06.30.04.13.AX - Máster de Formacion Permanente en Fisi	15.263,20	0,00	15.263,20	15.263,20	0,00	15.263,20	15.263,20	0,00
320.03.00 - CURSOS DE POSTGRADO	06.30.04.13.AY - Máster de Formación Permanente en Fisi	31.287,36	0,00	31.287,36	31.287,36	0,00	31.287,36	31.287,36	0,00
320.03.00 - CURSOS DE POSTGRADO	06.35.02.55.AJ - EL MANEJO AVANZADO DE HERIDAS CRÓN	29.300,00	0,00	29.300,00	29.300,00	0,00	29.300,00	29.300,00	0,00
320.03.00 - CURSOS DE POSTGRADO	06.36.06.50.BC - ADMINISTRACION DE EMPRESAS OLEICO	21.933,32	0,00	21.933,32	21.933,32	0,00	21.933,32	21.933,32	0,00
320.03.00 - CURSOS DE POSTGRADO	06.39.01.25.AO - Microcredencial en Legislación administra	4.080,00	0,00	4.080,00	4.080,00	0,00	4.080,00	4.080,00	0,00
320.03.00 - CURSOS DE POSTGRADO	06.39.01.35.AX - Máster de Formación Permanente en DEI	21.840,00	0,00	21.840,00	21.840,00	0,00	21.840,00	21.840,00	0,00
320.03.00 - CURSOS DE POSTGRADO	06.39.01.35.AY - Máster de FP en DERECHO Y GÉNERO: DI	16.000,00	0,00	16.000,00	16.000,00	0,00	16.000,00	16.000,00	0,00
320.03.00 - CURSOS DE POSTGRADO	06.39.01.35.BC - CONTROL JUDICIAL DE LA RESPONSABILID	10.800,00	0,00	10.800,00	10.800,00	0,00	10.800,00	10.800,00	0,00
320.03.00 - CURSOS DE POSTGRADO	06.39.01.35.BE - DERECHO PENAL Y GARANTÍAS CONSTITU	16.480,00	0,00	16.480,00	16.480,00	0,00	16.480,00	16.480,00	0,00
320.03.00 - CURSOS DE POSTGRADO	06.39.01.35.BF - DERECHO Y GÉNERO: DIMENSIONES JURÍ	17.920,00	0,00	17.920,00	17.920,00	0,00	17.920,00	17.920,00	0,00
320.03.50 - RETENCIONES A FAVOR UNIV. CURSO	03.13.AA - DIPLOMA DE POSTGRADO "LANGUAGE TEST DE	427,86	0,00	427,86	1.284,86	0,00	1.284,86	1.284,86	0,00
320.03.50 - RETENCIONES A FAVOR UNIV. CURSO	03.13.AD - Diploma de Postgrado en Language Test Design	133,32	0,00	133,32	400,00	0,00	400,00	400,00	0,00
320.03.50 - RETENCIONES A FAVOR UNIV. CURSO	06 - DEPARTAMENTOS UNIVERSITARIOS	52.943,17	0,00	52.943,17	0,00	0,00	0,00	0,00	0,00
320.03.50 - RETENCIONES A FAVOR UNIV. CURSO	06.09.01.87.BD - Investigación aplicada a los ámbitos Educa	47,95	0,00	47,95	144,00	0,00	144,00	144,00	0,00
320.03.50 - RETENCIONES A FAVOR UNIV. CURSO	06.09.01.87.BM - Diploma de Experto/a en Investigación a	64,00	0,00	64,00	192,00	0,00	192,00	192,00	0,00
320.03.50 - RETENCIONES A FAVOR UNIV. CURSO	06.10.04.15.AE - BIOECONOMÍA, EDUCACIÓN Y EMPLEO F	39,96	0,00	39,96	120,00	0,00	120,00	120,00	0,00
320.03.50 - RETENCIONES A FAVOR UNIV. CURSO	06.13.03.05.AK - Máster de Formación Permanente en dis	748,25	0,00	748,25	2.245,00	0,00	2.245,00	2.245,00	0,00
320.03.50 - RETENCIONES A FAVOR UNIV. CURSO	06.19.05.05.BI - DIPLOMA DE ESPECIALIZACIÓN INTERNAC	2.056,23	0,00	2.056,23	6.170,00	0,00	6.170,00	6.170,00	0,00
320.03.50 - RETENCIONES A FAVOR UNIV. CURSO	06.22.05.55.BM - Diploma de Especialización en TÍTULO UN	2.323,65	0,00	2.323,65	6.977,95	0,00	6.977,95	6.977,95	0,00
320.03.50 - RETENCIONES A FAVOR UNIV. CURSO	06.26.07.35.AH - Atención infantil temprana	158,31	0,00	158,31	475,00	0,00	475,00	475,00	0,00
320.03.50 - RETENCIONES A FAVOR UNIV. CURSO	06.26.07.35.AN - Máster de Formación Permanente en Ate	798,24	0,00	798,24	2.397,17	0,00	2.397,17	2.397,17	0,00
320.03.50 - RETENCIONES A FAVOR UNIV. CURSO	06.26.08.13.BA - Máster de Formación Permanente en Acc	630,00	0,00	630,00	1.890,00	0,00	1.890,00	1.890,00	0,00
320.03.50 - RETENCIONES A FAVOR UNIV. CURSO	06.30.04.13.AP - Fisioterapia Manual Avanzada (9ªed)	830,00	0,00	830,00	2.940,00	0,00	2.940,00	2.940,00	0,00
320.03.50 - RETENCIONES A FAVOR UNIV. CURSO	06.30.04.13.AQ - MÁSTER EN FISIOTERAPIA NEUROMUSCU	348,30	0,00	348,30	1.045,00	0,00	1.045,00	1.045,00	0,00
320.03.50 - RETENCIONES A FAVOR UNIV. CURSO	06.30.04.13.AS - "Máster de Formación Permanente en Ab	356,96	0,00	356,96	1.071,00	0,00	1.071,00	1.071,00	0,00

ANEXO I.4. ESTADO DE EJECUCIÓN DE LAS PREVISIONES PRESUPUESTARIAS SEGÚN ESTRUCTURA ECONÓMICA Y ORGÁNICA. EJERCICIO ECONÓMICO 2024

-En euros-

Clasificación Económica - Clasificación Orgánica		Previsiones Presupuestarias			Derechos Reconocidos	Derechos Anulados y Cancelados	Derechos Reconocidos Netos	Recaudación Neta	Dchos. Rec. Pdtes.de Cobro a 31/12/2024
		Iniciales (1)	Modificaciones (2)	Definitivos (3)=(1)+(2)	(4)	(5)	(6=4-5)	(7)	(8)=(6-7)
320.03.50 - RETENCIONES A FAVOR UNIV. CURSO	06.30.04.13.AX - Máster de Formacion Permanente en Fisi	572,37	0,00	572,37	1.907,90	0,00	1.907,90	1.907,90	0,00
320.03.50 - RETENCIONES A FAVOR UNIV. CURSO	06.30.04.13.AY - Máster de Formación Permanente en Fisi	1.302,34	0,00	1.302,34	3.910,92	0,00	3.910,92	3.910,92	0,00
320.03.50 - RETENCIONES A FAVOR UNIV. CURSO	06.35.02.55.AJ - EL MANEJO AVANZADO DE HERIDAS CRÓN	1.219,66	0,00	1.219,66	3.662,50	0,00	3.662,50	3.662,50	0,00
320.03.50 - RETENCIONES A FAVOR UNIV. CURSO	06.36.06.50.BC - ADMINISTRACION DE EMPRESAS OLEICOI	1.370,81	0,00	1.370,81	2.741,61	0,00	2.741,61	2.741,61	0,00
320.03.50 - RETENCIONES A FAVOR UNIV. CURSO	06.39.01.25.AO - Microcredencial en Legislación administra	170,00	0,00	170,00	510,00	0,00	510,00	510,00	0,00
320.03.50 - RETENCIONES A FAVOR UNIV. CURSO	06.39.01.35.AX - Máster de Formación Permanente en DEI	909,54	0,00	909,54	2.730,00	0,00	2.730,00	2.730,00	0,00
320.03.50 - RETENCIONES A FAVOR UNIV. CURSO	06.39.01.35.AY - Máster de FP en DERECHO Y GÉNERO: DII	666,00	0,00	666,00	2.000,00	0,00	2.000,00	2.000,00	0,00
320.03.50 - RETENCIONES A FAVOR UNIV. CURSO	06.39.01.35.BC - CONTROL JUDICIAL DE LA RESPONSABILID	450,00	0,00	450,00	1.350,00	0,00	1.350,00	1.350,00	0,00
320.03.50 - RETENCIONES A FAVOR UNIV. CURSO	06.39.01.35.BE - DERECHO PENAL Y GARANTÍAS CONSTITU	686,41	0,00	686,41	2.060,00	0,00	2.060,00	2.060,00	0,00
320.03.50 - RETENCIONES A FAVOR UNIV. CURSO	06.39.01.35.BF - DERECHO Y GÉNERO: DIMENSIONES JURÍ	746,67	0,00	746,67	2.240,00	0,00	2.240,00	2.240,00	0,00
320.03.60 - FONDO DE BECAS PARA ENSEÑANZA	03.13.AD - Diploma de Postgrado en Language Test Design	400,00	0,00	400,00	400,00	0,00	400,00	400,00	0,00
320.03.60 - FONDO DE BECAS PARA ENSEÑANZA	06 - DEPARTAMENTOS UNIVERSITARIOS	20.819,95	0,00	20.819,95	0,00	0,00	0,00	0,00	0,00
320.03.60 - FONDO DE BECAS PARA ENSEÑANZA	06.09.01.87.BD - Investigación aplicada a los ámbitos Educ	144,00	0,00	144,00	144,00	0,00	144,00	144,00	0,00
320.03.60 - FONDO DE BECAS PARA ENSEÑANZA	06.09.01.87.BM - Diploma de Experto/a en Investigación a	192,00	0,00	192,00	192,00	0,00	192,00	192,00	0,00
320.03.60 - FONDO DE BECAS PARA ENSEÑANZA	06.10.04.15.AE - BIOECONOMÍA, EDUCACIÓN Y EMPLEO F	120,00	0,00	120,00	120,00	0,00	120,00	120,00	0,00
320.03.60 - FONDO DE BECAS PARA ENSEÑANZA	06.13.03.05.AK - Máster de Formación Permanente en dis	2.245,00	0,00	2.245,00	2.245,00	0,00	2.245,00	2.245,00	0,00
320.03.60 - FONDO DE BECAS PARA ENSEÑANZA	06.19.05.05.BI - DIPLOMA DE ESPECIALIZACIÓN INTERNAC	6.170,00	0,00	6.170,00	6.170,00	0,00	6.170,00	6.170,00	0,00
320.03.60 - FONDO DE BECAS PARA ENSEÑANZA	06.22.05.55.BM - Diploma de Especialización en TÍTULO UI	6.977,95	0,00	6.977,95	6.977,95	0,00	6.977,95	6.977,95	0,00
320.03.60 - FONDO DE BECAS PARA ENSEÑANZA	06.26.07.35.AH - Atención infantil temprana	475,00	0,00	475,00	475,00	0,00	475,00	475,00	0,00
320.03.60 - FONDO DE BECAS PARA ENSEÑANZA	06.26.07.35.AN - Máster de Formación Permanente en Ate	2.397,17	0,00	2.397,17	2.397,17	0,00	2.397,17	2.397,17	0,00
320.03.60 - FONDO DE BECAS PARA ENSEÑANZA	06.26.08.13.BA - Máster de Formación Permanente en Acc	1.890,00	0,00	1.890,00	1.890,00	0,00	1.890,00	1.890,00	0,00
320.03.60 - FONDO DE BECAS PARA ENSEÑANZA	06.30.04.13.AP - Fisioterapia Manual Avanzada (9ªed)	2.940,00	0,00	2.940,00	2.940,00	0,00	2.940,00	2.940,00	0,00
320.03.60 - FONDO DE BECAS PARA ENSEÑANZA	06.30.04.13.AQ - MÁSTER EN FISIOTERAPIA NEUROMUSCU	1.045,00	0,00	1.045,00	1.045,00	0,00	1.045,00	1.045,00	0,00
320.03.60 - FONDO DE BECAS PARA ENSEÑANZA	06.30.04.13.AS - "Máster de Formación Permanente en Ab	1.071,00	0,00	1.071,00	1.071,00	0,00	1.071,00	1.071,00	0,00
320.03.60 - FONDO DE BECAS PARA ENSEÑANZA	06.30.04.13.AX - Máster de Formacion Permanente en Fisi	1.907,90	0,00	1.907,90	1.907,90	0,00	1.907,90	1.907,90	0,00
320.03.60 - FONDO DE BECAS PARA ENSEÑANZA	06.30.04.13.AY - Máster de Formación Permanente en Fisi	3.910,92	0,00	3.910,92	3.910,92	0,00	3.910,92	3.910,92	0,00
320.03.60 - FONDO DE BECAS PARA ENSEÑANZA	06.35.02.55.AJ - EL MANEJO AVANZADO DE HERIDAS CRÓN	3.662,50	0,00	3.662,50	3.662,50	0,00	3.662,50	3.662,50	0,00
320.03.60 - FONDO DE BECAS PARA ENSEÑANZA	06.36.06.50.BC - ADMINISTRACION DE EMPRESAS OLEICOI	2.741,61	0,00	2.741,61	2.741,72	0,00	2.741,72	2.741,72	0,00
320.03.60 - FONDO DE BECAS PARA ENSEÑANZA	06.39.01.25.AO - Microcredencial en Legislación administra	510,00	0,00	510,00	510,00	0,00	510,00	510,00	0,00
320.03.60 - FONDO DE BECAS PARA ENSEÑANZA	06.39.01.35.AX - Máster de Formación Permanente en DEI	2.730,00	0,00	2.730,00	2.730,00	0,00	2.730,00	2.730,00	0,00
320.03.60 - FONDO DE BECAS PARA ENSEÑANZA	06.39.01.35.AY - Máster de FP en DERECHO Y GÉNERO: DII	2.000,00	0,00	2.000,00	2.000,00	0,00	2.000,00	2.000,00	0,00
320.03.60 - FONDO DE BECAS PARA ENSEÑANZA	06.39.01.35.BC - CONTROL JUDICIAL DE LA RESPONSABILID	1.350,00	0,00	1.350,00	1.350,00	0,00	1.350,00	1.350,00	0,00
320.03.60 - FONDO DE BECAS PARA ENSEÑANZA	06.39.01.35.BE - DERECHO PENAL Y GARANTÍAS CONSTITU	2.060,00	0,00	2.060,00	2.060,00	0,00	2.060,00	2.060,00	0,00
320.03.60 - FONDO DE BECAS PARA ENSEÑANZA	06.39.01.35.BF - DERECHO Y GÉNERO: DIMENSIONES JURÍ	2.240,00	0,00	2.240,00	2.240,00	0,00	2.240,00	2.240,00	0,00
Total 320.03 - CURSOS DE POSTGRADO		**700.000,00**	0,00	**700.000,00**	**504.649,64**	**0,00**	**504.649,64**	**504.649,64**	**0,00**
320.04.00 - CURSOS DE FORMACION CONTINUA	02.09.AA - Novela, cine histórico y emociones	440,00	0,00	440,00	440,00	0,00	440,00	440,00	0,00
320.04.00 - CURSOS DE FORMACION CONTINUA	02.09.AB - Gastronomía, Sostenibilidad y Desarrollo Territo	4.600,00	0,00	4.600,00	4.600,00	0,00	4.600,00	4.600,00	0,00
320.04.00 - CURSOS DE FORMACION CONTINUA	03.02.AC - Gestión Contable y Financiera con MS Excel (5ª	1.992,00	0,00	1.992,00	1.992,00	0,00	1.992,00	1.992,00	0,00
320.04.00 - CURSOS DE FORMACION CONTINUA	03.02.AF - INTRODUCCIÓN A LA PROGRAMACIÓN CON PYT	312,80	0,00	312,80	312,80	0,00	312,80	312,80	0,00
320.04.00 - CURSOS DE FORMACION CONTINUA	03.02.AG - GESTIÓN Y MANIPULACIÓN DE BASES DE DATO	244,80	0,00	244,80	244,80	0,00	244,80	244,80	0,00
320.04.00 - CURSOS DE FORMACION CONTINUA	04.16 - OPERACIONES GENERALES	0,00	0,00	0,00	16.426,60	0,00	16.426,60	16.426,60	0,00
320.04.00 - CURSOS DE FORMACION CONTINUA	06 - DEPARTAMENTOS UNIVERSITARIOS	6.316,32	0,00	6.316,32	0,00	0,00	0,00	0,00	0,00
320.04.00 - CURSOS DE FORMACION CONTINUA	06.09.01.87.BQ - Curso en Aproximación Didáctica a la Esg	72,00	0,00	72,00	72,00	0,00	72,00	72,00	0,00
320.04.00 - CURSOS DE FORMACION CONTINUA	06.09.01.87.BT - Curso en Maestros en acción: Experiencia	5.210,08	0,00	5.210,08	5.210,08	0,00	5.210,08	5.210,08	0,00
320.04.00 - CURSOS DE FORMACION CONTINUA	06.09.01.87.BV - Curso en Nuevos enfoques de la actividad	124,00	0,00	124,00	124,00	0,00	124,00	124,00	0,00
320.04.00 - CURSOS DE FORMACION CONTINUA	06.21.05.10.AD - Aplicaciones Informáticas en Proyectos d	1.120,00	0,00	1.120,00	1.120,00	0,00	1.120,00	1.120,00	0,00
320.04.00 - CURSOS DE FORMACION CONTINUA	06.22.05.55.BG - VII CURSO DE FORMACIÓN EN PROCESO	7.200,00	0,00	7.200,00	7.200,00	0,00	7.200,00	7.200,00	0,00
320.04.00 - CURSOS DE FORMACION CONTINUA	06.30.00.90.AB - Curso en Curso de formación básica en ec	672,00	0,00	672,00	672,00	0,00	672,00	672,00	0,00
320.04.00 - CURSOS DE FORMACION CONTINUA	06.36.06.50.BF - Comunicación Estratégica y Corporativa d	3.696,00	0,00	3.696,00	3.696,00	0,00	3.696,00	3.696,00	0,00
320.04.50 - RETENCIONES A FAVOR UNIV. CURSO	02.09.AA - Novela, cine histórico y emociones	0,00	0,00	0,00	55,00	0,00	55,00	55,00	0,00
320.04.50 - RETENCIONES A FAVOR UNIV. CURSO	02.09.AB - Gastronomía, Sostenibilidad y Desarrollo Territo	0,00	0,00	0,00	575,00	0,00	575,00	575,00	0,00
320.04.50 - RETENCIONES A FAVOR UNIV. CURSO	03.02.AC - Gestión Contable y Financiera con MS Excel (5ª	83,00	0,00	83,00	249,00	0,00	249,00	249,00	0,00
320.04.50 - RETENCIONES A FAVOR UNIV. CURSO	03.02.AF - INTRODUCCIÓN A LA PROGRAMACIÓN CON PYT	13,02	0,00	13,02	39,10	0,00	39,10	39,10	0,00
320.04.50 - RETENCIONES A FAVOR UNIV. CURSO	03.02.AG - GESTIÓN Y MANIPULACIÓN DE BASES DE DATO	10,19	0,00	10,19	30,60	0,00	30,60	30,60	0,00
320.04.50 - RETENCIONES A FAVOR UNIV. CURSO	04.16 - OPERACIONES GENERALES	0,00	0,00	0,00	1.825,18	0,00	1.825,18	1.825,18	0,00
320.04.50 - RETENCIONES A FAVOR UNIV. CURSO	06 - DEPARTAMENTOS UNIVERSITARIOS	3.140,14	0,00	3.140,14	0,00	0,00	0,00	0,00	0,00
320.04.50 - RETENCIONES A FAVOR UNIV. CURSO	06.09.01.87.BQ - Curso en Aproximación Didáctica a la Esg	3,00	0,00	3,00	9,00	0,00	9,00	9,00	0,00
320.04.50 - RETENCIONES A FAVOR UNIV. CURSO	06.09.01.87.BT - Curso en Maestros en acción: Experiencia	216,87	0,00	216,87	651,26	0,00	651,26	651,26	0,00
320.04.50 - RETENCIONES A FAVOR UNIV. CURSO	06.09.01.87.BV - Curso en Nuevos enfoques de la actividad	5,16	0,00	5,16	15,50	0,00	15,50	15,50	0,00
320.04.50 - RETENCIONES A FAVOR UNIV. CURSO	06.21.05.10.AD - Aplicaciones Informáticas en Proyectos d	46,62	0,00	46,62	140,00	0,00	140,00	140,00	0,00
320.04.50 - RETENCIONES A FAVOR UNIV. CURSO	06.22.05.55.BG - VII CURSO DE FORMACIÓN EN PROCESO	300,00	0,00	300,00	900,00	0,00	900,00	900,00	0,00
320.04.50 - RETENCIONES A FAVOR UNIV. CURSO	06.30.00.90.AB - Curso en Curso de formación básica en ec	28,00	0,00	28,00	84,00	0,00	84,00	84,00	0,00
320.04.50 - RETENCIONES A FAVOR UNIV. CURSO	06.36.06.50.BF - Comunicación Estratégica y Corporativa d	154,00	0,00	154,00	462,00	0,00	462,00	462,00	0,00
320.04.60 - FONDO DE BECAS PARA ENSEÑANZA	02.09.AA - Novela, cine histórico y emociones	55,00	0,00	55,00	55,00	0,00	55,00	55,00	0,00
320.04.60 - FONDO DE BECAS PARA ENSEÑANZA	02.09.AB - Gastronomía, Sostenibilidad y Desarrollo Territo	575,00	0,00	575,00	575,00	0,00	575,00	575,00	0,00
320.04.60 - FONDO DE BECAS PARA ENSEÑANZA	03.02.AC - Gestión Contable y Financiera con MS Excel (5ª	249,00	0,00	249,00	249,00	0,00	249,00	249,00	0,00
320.04.60 - FONDO DE BECAS PARA ENSEÑANZA	03.02.AF - INTRODUCCIÓN A LA PROGRAMACIÓN CON PYT	39,10	0,00	39,10	39,10	0,00	39,10	39,10	0,00
320.04.60 - FONDO DE BECAS PARA ENSEÑANZA	03.02.AG - GESTIÓN Y MANIPULACIÓN DE BASES DE DATO	30,60	0,00	30,60	30,60	0,00	30,60	30,60	0,00
320.04.60 - FONDO DE BECAS PARA ENSEÑANZA	06 - DEPARTAMENTOS UNIVERSITARIOS	789,54	0,00	789,54	0,00	0,00	0,00	0,00	0,00
320.04.60 - FONDO DE BECAS PARA ENSEÑANZA	06.09.01.87.BQ - Curso en Aproximación Didáctica a la Esg	9,00	0,00	9,00	9,00	0,00	9,00	9,00	0,00
320.04.60 - FONDO DE BECAS PARA ENSEÑANZA	06.09.01.87.BT - Curso en Maestros en acción: Experiencia	651,26	0,00	651,26	651,26	0,00	651,26	651,26	0,00
320.04.60 - FONDO DE BECAS PARA ENSEÑANZA	06.09.01.87.BV - Curso en Nuevos enfoques de la actividad	15,50	0,00	15,50	15,50	0,00	15,50	15,50	0,00
320.04.60 - FONDO DE BECAS PARA ENSEÑANZA	06.21.05.10.AD - Aplicaciones Informáticas en Proyectos d	140,00	0,00	140,00	140,00	0,00	140,00	140,00	0,00
320.04.60 - FONDO DE BECAS PARA ENSEÑANZA	06.22.05.55.BG - VII CURSO DE FORMACIÓN EN PROCESO	900,00	0,00	900,00	900,00	0,00	900,00	900,00	0,00
320.04.60 - FONDO DE BECAS PARA ENSEÑANZA	06.30.00.90.AB - Curso en Curso de formación básica en ec	84,00	0,00	84,00	84,00	0,00	84,00	84,00	0,00
320.04.60 - FONDO DE BECAS PARA ENSEÑANZA	06.36.06.50.BF - Comunicación Estratégica y Corporativa d	462,00	0,00	462,00	462,00	0,00	462,00	462,00	0,00
Total 320.04 - CURSOS DE FORMACION CONTINUA		**40.000,00**	0,00	**40.000,00**	**50.356,38**	**0,00**	**50.356,38**	**50.356,38**	**0,00**
320.08.00 - INSCRIPCIONES A JORNADAS, CONGI	02.04.AP - ASAMBLEA ACUA 2024	900,00	0,00	900,00	900,00	0,00	900,00	607,86	292,14
320.08.00 - INSCRIPCIONES A JORNADAS, CONGI	03.10.BG - V Congreso Internacional sobre Aceites de Oliva	1.309,50	0,00	1.309,50	1.309,50	0,00	1.309,50	1.309,50	0,00
320.08.00 - INSCRIPCIONES A JORNADAS, CONGI	03.11.AV - CONGRESO 5CIAB	42.570,00	76.113,00	118.683,00	118.683,00	0,00	118.683,00	118.683,00	0,00
320.08.00 - INSCRIPCIONES A JORNADAS, CONGI	04.07.AA - Asamblea Anual de directores de Bibliotecas RE	11.200,00	0,00	11.200,00	11.300,00	100,00	11.200,00	11.200,00	0,00
320.08.00 - INSCRIPCIONES A JORNADAS, CONGI	04.16 - OPERACIONES GENERALES	0,00	0,00	0,00	3.199,05	0,00	3.199,05	3.199,05	0,00
320.08.00 - INSCRIPCIONES A JORNADAS, CONGI	06 - DEPARTAMENTOS UNIVERSITARIOS	348,70	0,00	348,70	0,00	0,00	0,00	0,00	0,00

ANEXO I.4. ESTADO DE EJECUCIÓN DE LAS PREVISIONES PRESUPUESTARIAS SEGÚN ESTRUCTURA ECONÓMICA Y ORGÁNICA. EJERCICIO ECONÓMICO 2024

-En euros-

Clasificación Económica	Clasificación Orgánica	Previsiones Presupuestarias			Derechos Reconocidos	Derechos Anulados y Cancelados	Derechos Reconocidos Netos	Recaudación Neta	Dchos. Rec. Pdtes.de Cobro a 31/12/2024
		Iniciales (1)	Modificaciones (2)	Definitivos (3)=(1)+(2)	(4)	(5)	(6=4-5)	(7)	(8)=(6-7)
320.08.00 - INSCRIPCIONES A JORNADAS, CONGI	06.05.01.50.AJ - IV Congreso internac. innovación docente	4.105,80	0,00	4.105,80	4.105,80	0,00	4.105,80	4.105,80	0,00
320.08.00 - INSCRIPCIONES A JORNADAS, CONGI	06.05.01.50.AL - Jornadas sobre Problemática financiera y	432,00	0,00	432,00	432,00	0,00	432,00	432,00	0,00
320.08.00 - INSCRIPCIONES A JORNADAS, CONGI	06.05.01.50.AM - V Congr. intern. innovac. doc en CCSSJJ y	0,00	810,00	810,00	810,00	0,00	810,00	810,00	0,00
320.08.00 - INSCRIPCIONES A JORNADAS, CONGI	06.09.01.87.BC - La revisión sistemática y el meta-análisis:	128,00	0,00	128,00	128,00	0,00	128,00	128,00	0,00
320.08.00 - INSCRIPCIONES A JORNADAS, CONGI	06.10.04.80.AG - I Congreso Internacional "El valor del agu	0,00	360,00	360,00	360,00	0,00	360,00	360,00	0,00
320.08.00 - INSCRIPCIONES A JORNADAS, CONGI	06.24.05.95.17 - II JAEN CONFERENCE ON APROXIMATION	0,00	945,00	945,00	945,00	0,00	945,00	945,00	0,00
320.08.00 - INSCRIPCIONES A JORNADAS, CONGI	06.27.07.55.AE - Congreso VI QuimBioQuim	6.410,00	0,00	6.410,00	6.410,00	0,00	6.410,00	6.410,00	0,00
320.08.00 - INSCRIPCIONES A JORNADAS, CONGI	06.30.04.13.AZ - III Congreso Internacional en Investigació	56,00	3.204,00	3.260,00	3.260,00	0,00	3.260,00	3.260,00	0,00
320.08.00 - INSCRIPCIONES A JORNADAS, CONGI	06.36.06.50.BB - Congreso Dirección de Operaciones	7.965,00	0,00	7.965,00	8.122,50	157,50	7.965,00	7.965,00	0,00
320.08.00 - INSCRIPCIONES A JORNADAS, CONGI	06.37.02.30.AP - Workshop on Accounting and Manageme	184,50	11.254,50	11.439,00	11.439,00	0,00	11.439,00	11.439,00	0,00
320.08.00 - INSCRIPCIONES A JORNADAS, CONGI	06.38.01.65.AJ - XXII Congreso Nacional de la Asociacion Sa	2.902,50	0,00	2.902,50	2.902,50	0,00	2.902,50	2.902,50	0,00
320.08.00 - INSCRIPCIONES A JORNADAS, CONGI	06.40.01.60.AF - Congreso Internacional Memoria Democr	1.488,00	0,00	1.488,00	1.488,00	0,00	1.488,00	1.488,00	0,00
320.08.50 - RETENCIONES A FAVOR UNIV. INSCR	02.04.AP - ASAMBLEA ACUA 2024	0,00	0,00	0,00	100,00	0,00	100,00	67,54	32,46
320.08.50 - RETENCIONES A FAVOR UNIV. INSCR	03.10.BG - V Congreso Internacional sobre Aceites de Oliva	48,45	0,00	48,45	145,50	0,00	145,50	145,50	0,00
320.08.50 - RETENCIONES A FAVOR UNIV. INSCR	03.11.AV - CONGRESO 5CIAB	1.575,69	2.815,80	4.391,49	13.187,00	0,00	13.187,00	13.187,00	0,00
320.08.50 - RETENCIONES A FAVOR UNIV. INSCR	04.16 - OPERACIONES GENERALES	0,00	0,00	0,00	355,45	0,00	355,45	355,45	0,00
320.08.50 - RETENCIONES A FAVOR UNIV. INSCR	06 - DEPARTAMENTOS UNIVERSITARIOS	7.730,07	0,00	7.730,07	0,00	0,00	0,00	0,00	0,00
320.08.50 - RETENCIONES A FAVOR UNIV. INSCR	06.05.01.50.AJ - IV Congreso internac. innovación docente	150,92	0,00	150,92	453,20	0,00	453,20	453,20	0,00
320.08.50 - RETENCIONES A FAVOR UNIV. INSCR	06.05.01.50.AL - Jornadas sobre Problemática financiera y	16,00	0,00	16,00	48,00	0,00	48,00	48,00	0,00
320.08.50 - RETENCIONES A FAVOR UNIV. INSCR	06.05.01.50.AM - V Congr. intern. innovac. doc en CCSSJJ y	0,00	29,97	29,97	90,00	0,00	90,00	90,00	0,00
320.08.50 - RETENCIONES A FAVOR UNIV. INSCR	06.09.01.87.BC - La revisión sistemática y el meta-análisis:	5,33	0,00	5,33	16,00	0,00	16,00	16,00	0,00
320.08.50 - RETENCIONES A FAVOR UNIV. INSCR	06.10.04.80.AG - I Congreso Internacional "El valor del agu	0,00	13,32	13,32	40,00	0,00	40,00	40,00	0,00
320.08.50 - RETENCIONES A FAVOR UNIV. INSCR	06.24.05.95.17 - II JAEN CONFERENCE ON APROXIMATION	0,00	0,00	0,00	105,00	0,00	105,00	105,00	0,00
320.08.50 - RETENCIONES A FAVOR UNIV. INSCR	06.30.04.13.AZ - III Congreso Internacional en Investigació	2,34	133,38	135,72	407,50	0,00	407,50	407,50	0,00
320.08.50 - RETENCIONES A FAVOR UNIV. INSCR	06.36.06.50.BB - Congreso Dirección de Operaciones	294,97	0,00	294,97	902,50	17,50	885,00	885,00	0,00
320.08.50 - RETENCIONES A FAVOR UNIV. INSCR	06.37.02.30.AP - Workshop on Accounting and Manageme	6,83	416,49	423,32	1.271,00	0,00	1.271,00	1.271,00	0,00
320.08.50 - RETENCIONES A FAVOR UNIV. INSCR	06.38.01.65.AJ - XXII Congreso Nacional de la Asociacion Sa	107,40	0,00	107,40	322,50	0,00	322,50	322,50	0,00
320.08.50 - RETENCIONES A FAVOR UNIV. INSCR	06.40.01.60.AF - Congreso Internacional Memoria Democr	62,00	0,00	62,00	186,00	0,00	186,00	186,00	0,00
320.08.60 - FONDO DE BECAS PARA ENSEÑANZA	06 - DEPARTAMENTOS UNIVERSITARIOS	9.791,00	0,00	9.791,00	0,00	0,00	0,00	0,00	0,00
320.08.60 - FONDO DE BECAS PARA ENSEÑANZA	06.09.01.87.BC - La revisión sistemática y el meta-análisis:	16,00	0,00	16,00	16,00	0,00	16,00	16,00	0,00
320.08.60 - FONDO DE BECAS PARA ENSEÑANZA	06.30.04.13.AZ - III Congreso Internacional en Investigació	7,00	400,50	407,50	407,50	0,00	407,50	407,50	0,00
320.08.60 - FONDO DE BECAS PARA ENSEÑANZA	06.40.01.60.AF - Congreso Internacional Memoria Democr	186,00	0,00	186,00	186,00	0,00	186,00	186,00	0,00
Total 320.08 - INSCRIPCIONES A JORNADAS, CONGRESOS Y SIMILARES		**100.000,00**	96.495,96	**196.495,96**	**194.033,50**	**275,00**	**193.758,50**	**193.433,90**	**324,60**
320.99.00 - OTROS CURSOS Y SEMINARIOS	03.13 - CENTRO DE ESTUDIOS AVANZADOS EN LENGUAS M	99.000,00	0,00	99.000,00	102.358,17	11.932,20	90.425,97	90.425,97	0,00
320.99.50 - RETENCIONES A FAVOR UNIV. OTRO	03.13 - CENTRO DE ESTUDIOS AVANZADOS EN LENGUAS M	11.000,00	0,00	11.000,00	11.373,13	1.325,80	10.047,33	10.047,33	0,00
Total 320.99 - OTROS CURSOS Y SEMINARIOS		**110.000,00**	0,00	**110.000,00**	**113.731,30**	**13.258,00**	**100.473,30**	**100.473,30**	**0,00**
Total 320 - DERECHOS MATRICULA CURSOS Y SEMINARIOS E. PROPIA		**1.110.000,00**	96.495,96	**1.206.495,96**	**1.002.341,35**	**13.757,00**	**988.584,35**	**988.259,75**	**324,60**
322.00 - DERECHOS DE EXAMEN SELECCION DE P	04.16 - OPERACIONES GENERALES	0,00	0,00	0,00	450,00	0,00	450,00	450,00	0,00
Total 322.00 - DERECHOS DE EXAMEN SELECCION DE PDI FUNCIONARIO		**0,00**	0,00	**0,00**	**450,00**	**0,00**	**450,00**	**450,00**	**0,00**
322.01 - DERECHOS DE EXAMEN SELECCION DE P	04.16 - OPERACIONES GENERALES	0,00	0,00	0,00	1.150,00	150,00	1.000,00	1.000,00	0,00
Total 322.01 - DERECHOS DE EXAMEN SELECCION DE PDI LABORAL		**0,00**	0,00	**0,00**	**1.150,00**	**150,00**	**1.000,00**	**1.000,00**	**0,00**
322.02 - DERECHOS DE EXAMEN SELECCION DE P	04.16 - OPERACIONES GENERALES	0,00	0,00	0,00	16.704,00	0,00	16.704,00	16.704,00	0,00
Total 322.02 - DERECHOS DE EXAMEN SELECCION DE PAS FUNCIONARIO		**0,00**	0,00	**0,00**	**16.704,00**	**0,00**	**16.704,00**	**16.704,00**	**0,00**
322.03 - DERECHOS DE EXAMEN SELECCION DE P	04.16 - OPERACIONES GENERALES	0,00	0,00	0,00	8.130,00	140,00	7.990,00	7.990,00	0,00
Total 322.03 - DERECHOS DE EXAMEN SELECCION DE PAS LABORAL		**0,00**	0,00	**0,00**	**8.130,00**	**140,00**	**7.990,00**	**7.990,00**	**0,00**
322.04 - DERECHOS DE EXAMEN SELECCION DE O	04.16 - OPERACIONES GENERALES	0,00	0,00	0,00	200,00	30,00	170,00	170,00	0,00
Total 322.04 - DERECHOS DE EXAMEN SELECCION DE OTRO PERSONAL		**0,00**	0,00	**0,00**	**200,00**	**30,00**	**170,00**	**170,00**	**0,00**
Total 322 - DERECHOS DE EXAMEN Y SELECCIÓN DE PERSONAL		**0,00**	0,00	**0,00**	**26.634,00**	**320,00**	**26.314,00**	**26.314,00**	**0,00**
323.00.00 - CONTRATOS	03.08.CA - Estudio arqueobotánico del yacimiento de Suel	2.000,00	0,00	2.000,00	2.000,00	0,00	2.000,00	2.000,00	0,00
323.00.00 - CONTRATOS	03.08.CC - Estudio arqueobotánico de la Cueva del Lomo d	1.000,00	0,00	1.000,00	1.000,00	0,00	1.000,00	1.000,00	0,00
323.00.00 - CONTRATOS	03.08.CD - Estudios arqueobotánicos de yacimientos de la	3.696,30	0,00	3.696,30	3.696,30	0,00	3.696,30	3.696,30	0,00
323.00.00 - CONTRATOS	03.08.CE - Asesoramiento técnico para prospección geofísi	0,00	0,00	0,00	4.834,71	0,00	4.834,71	0,00	4.834,71
323.00.00 - CONTRATOS	03.08.CK - Obtención de muestras y estudio de indicadores	3.321,75	0,00	3.321,75	3.321,75	0,00	3.321,75	3.321,75	0,00
323.00.00 - CONTRATOS	03.10.AJ - Tecnologías innovadoras para la valorización de	9.000,00	0,00	9.000,00	9.000,00	0,00	9.000,00	9.000,00	0,00
323.00.00 - CONTRATOS	03.10.AT - GO AOVE-TRADICIONAL. Certificación Blockchai	22.313,70	0,00	22.313,70	22.313,70	0,00	22.313,70	22.313,70	0,00
323.00.00 - CONTRATOS	03.10.AX - Feasibility and environmental perfomance of in	5.489,40	0,00	5.489,40	5.489,40	0,00	5.489,40	5.489,40	0,00
323.00.00 - CONTRATOS	03.10.BF - Expediente 436/2023. Lote 2: Servicio de asister	17.625,27	0,00	17.625,27	17.625,27	0,00	17.625,27	17.625,27	0,00
323.00.00 - CONTRATOS	03.12.AL - Paquete de trabajo: extractor de información pa	80.301,16	0,00	80.301,16	80.301,16	0,00	80.301,16	80.301,16	0,00
323.00.00 - CONTRATOS	03.12.AM - Contrato menor para la realización de un Proce	4.165,00	0,00	4.165,00	4.165,00	0,00	4.165,00	4.165,00	0,00
323.00.00 - CONTRATOS	03.12.AO - Asesoría científica para la aplicación de técnicas	19.875,00	0,00	19.875,00	21.750,00	0,00	21.750,00	19.875,00	1.875,00
323.00.00 - CONTRATOS	03.12.AU - ENTRENAMIENTO DE MODELOS DEL LENGUAJE	0,00	0,00	0,00	1.632,93	0,00	1.632,93	0,00	1.632,93
323.00.00 - CONTRATOS	06 - DEPARTAMENTOS UNIVERSITARIOS	324.997,40	0,00	324.997,40	0,00	0,00	0,00	0,00	0,00
323.00.00 - CONTRATOS	06.02.00.63.48 - CONT. EXPERIENCIAS DE CONSERVACION	1.800,00	0,00	1.800,00	3.690,00	0,00	3.690,00	1.800,00	1.890,00
323.00.00 - CONTRATOS	06.02.00.63.AG - Reforestación con turma (Terfezia spp.) e	3.172,00	0,00	3.172,00	3.172,00	0,00	3.172,00	3.172,00	0,00
323.00.00 - CONTRATOS	06.02.00.63.AI - Asesoramiento científico-técnico para aco	3.161,16	0,00	3.161,16	3.161,16	0,00	3.161,16	3.161,16	0,00
323.00.00 - CONTRATOS	06.02.00.63.AJ - Seguimiento del estado de conservación e	864,00	0,00	864,00	864,00	0,00	864,00	864,00	0,00
323.00.00 - CONTRATOS	06.02.02.20.AV - Asesoramiento científico a Secanos Vivos	0,00	0,00	0,00	9.013,37	0,00	9.013,37	0,00	9.013,37
323.00.00 - CONTRATOS	06.02.02.20.AW - ASSISTANCE FOR SOIL ANALYSES WITHIN	967,03	0,00	967,03	967,03	0,00	967,03	967,03	0,00
323.00.00 - CONTRATOS	06.02.02.20.AX - Asesoramiento científico-técnico para la e	1.770,51	0,00	1.770,51	1.770,51	0,00	1.770,51	1.770,51	0,00
323.00.00 - CONTRATOS	06.02.02.20.AY - Contrato Individual con Experto Técnico a	90,00	0,00	90,00	90,00	0,00	90,00	90,00	0,00
323.00.00 - CONTRATOS	06.02.02.20.BD - Asesoramiento científico-técnico en evalu	4.510,80	0,00	4.510,80	4.510,80	0,00	4.510,80	4.510,80	0,00
323.00.00 - CONTRATOS	06.02.02.20.BH - Contrato con SEO/BirdLife para elaboraci	0,00	0,00	0,00	9.569,99	0,00	9.569,99	0,00	9.569,99
323.00.00 - CONTRATOS	06.02.02.20.BI - Asesoramiento científico-técnico a SEO/Bi	0,00	0,00	0,00	4.290,00	0,00	4.290,00	0,00	4.290,00
323.00.00 - CONTRATOS	06.03.00.50.AS - Ensayos de moléculas anti-miRNA en rato	15.890,45	0,00	15.890,45	15.890,45	0,00	15.890,45	15.890,45	0,00
323.00.00 - CONTRATOS	06.03.00.60.AH - Efecto del aditivo Polifam® sobre el crecir	794,37	0,00	794,37	794,37	0,00	794,37	794,37	0,00
323.00.00 - CONTRATOS	06.03.00.60.AI - Determinación de la concentración de trit	315,00	0,00	315,00	315,00	0,00	315,00	315,00	0,00
323.00.00 - CONTRATOS	06.03.00.60.AJ - Determinación de la concentración de trit	225,00	0,00	225,00	225,00	0,00	225,00	225,00	0,00
323.00.00 - CONTRATOS	06.03.04.20.AX - Informe sobre Identificación genética de	483,47	0,00	483,47	483,47	0,00	483,47	483,47	0,00
323.00.00 - CONTRATOS	06.05.01.50.AF - Asesoramiento of counsel sobre implicaci	1.190,72	0,00	1.190,72	1.190,72	0,00	1.190,72	1.190,72	0,00
323.00.00 - CONTRATOS	06.05.01.50.AK - Asesoramiento of counsel sobre interposi	2.520,00	0,00	2.520,00	2.520,00	0,00	2.520,00	2.520,00	0,00
323.00.00 - CONTRATOS	06.07.01.70.AC - Asesoramiento técnico-jurídico en expedi	3.937,50	0,00	3.937,50	3.937,50	0,00	3.937,50	3.937,50	0,00
323.00.00 - CONTRATOS	06.07.01.70.AG - Asesoramiento técnico-jurídico en exped	2.975,21	0,00	2.975,21	2.975,21	0,00	2.975,21	2.975,21	0,00
323.00.00 - CONTRATOS	06.07.01.70.AH - Asesoramiento jurídico en denuncia de e	483,47	0,00	483,47	483,47	0,00	483,47	483,47	0,00

ANEXO I.4. ESTADO DE EJECUCIÓN DE LAS PREVISIONES PRESUPUESTARIAS SEGÚN ESTRUCTURA ECONÓMICA Y ORGÁNICA. EJERCICIO ECONÓMICO 2024

-En euros-

Clasificación Económica	Clasificación Orgánica	Previsiones Presupuestarias			Derechos Reconocidos	Derechos Anulados y Cancelados	Derechos Reconocidos Netos	Recaudación Neta	Dchos. Rec. Pdtes.de Cobro a 31/12/2024
		Iniciales (1)	Modificaciones (2)	Definitivos (3)=(1)+(2)	(4)	(5)	(6=4-5)	(7)	(8)=(6-7)
323.00.00 - CONTRATOS	06.07.01.70.AI - Expediente técnico-jurídico en expediente	0,00	0,00	0,00	2.231,41	0,00	2.231,41	0,00	2.231,41
323.00.00 - CONTRATOS	06.09.01.89.AI - Dirección, organización y coordinación art	0,00	0,00	0,00	1.115,70	0,00	1.115,70	0,00	1.115,70
323.00.00 - CONTRATOS	06.09.02.45.AC - Análisis de los ambientes de aprendizaje I	446,28	0,00	446,28	446,28	0,00	446,28	446,28	0,00
323.00.00 - CONTRATOS	06.09.06.35.AD - Dirección, organización y coordinación ar	0,00	0,00	0,00	5.206,61	0,00	5.206,61	0,00	5.206,61
323.00.00 - CONTRATOS	06.09.06.35.AE - Labores de dirección, organización y coor	0,00	0,00	0,00	3.719,01	0,00	3.719,01	0,00	3.719,01
323.00.00 - CONTRATOS	06.10.02.25.68 - CONT. ANALISIS, REVISION Y DIAGNOSTIC	12.798,00	0,00	12.798,00	12.798,00	0,00	12.798,00	12.798,00	0,00
323.00.00 - CONTRATOS	06.10.02.25.AA - CONT. INV, DISEÑO E IMPLEMENTAC DE S	14.556,39	0,00	14.556,39	14.556,39	0,00	14.556,39	14.556,39	0,00
323.00.00 - CONTRATOS	06.10.02.25.AU - Expte. 105/2024: Contrato menor de serv	12.942,14	0,00	12.942,14	12.942,14	0,00	12.942,14	12.942,14	0,00
323.00.00 - CONTRATOS	06.10.02.25.AV - Contrato menor servicios 1030/2024: Ser	10.845,00	0,00	10.845,00	10.845,00	0,00	10.845,00	10.845,00	0,00
323.00.00 - CONTRATOS	06.10.02.25.AW - Número de Expediente 4610/2024:Contr	9.765,00	0,00	9.765,00	9.765,00	0,00	9.765,00	9.765,00	0,00
323.00.00 - CONTRATOS	06.10.04.80.AF - Investigación histórica y económica sobre	23.429,76	0,00	23.429,76	23.429,76	0,00	23.429,76	23.429,76	0,00
323.00.00 - CONTRATOS	06.10.04.80.AJ - ESTUDIOS HISTÓRICOS Y ECONÓMICOS PA	23.745,87	0,00	23.745,87	23.745,87	0,00	23.745,87	23.745,87	0,00
323.00.00 - CONTRATOS	06.13.03.05.AI - Puesta en valor del Castillo de Albanchez c	2.227,50	0,00	2.227,50	2.227,50	0,00	2.227,50	2.227,50	0,00
323.00.00 - CONTRATOS	06.13.07.20.AD - Análisis de la operación de una Instalación	1.350,00	0,00	1.350,00	1.350,00	0,00	1.350,00	1.350,00	0,00
323.00.00 - CONTRATOS	06.13.07.20.AJ - PRY079/22: Sistema energético andaluz y	4.016,52	0,00	4.016,52	4.016,52	0,00	4.016,52	4.016,52	0,00
323.00.00 - CONTRATOS	06.13.07.20.AN - Análisis preliminar del efecto de la pendie	6.694,22	0,00	6.694,22	11.975,20	0,00	11.975,20	6.694,22	5.280,98
323.00.00 - CONTRATOS	06.15.03.45.AQ - Review of the Bilingual Education Progra	10.125,00	0,00	10.125,00	10.125,00	0,00	10.125,00	10.125,00	0,00
323.00.00 - CONTRATOS	06.18.00.35.AM - Contrato Individual con Experto para la F	387,00	0,00	387,00	495,00	0,00	495,00	387,00	108,00
323.00.00 - CONTRATOS	06.18.00.75.AE - Contrato Individual con Experto Técnico a	585,00	0,00	585,00	2.565,00	0,00	2.565,00	585,00	1.980,00
323.00.00 - CONTRATOS	06.18.00.75.AF - Contrato Individual con Experto para la Pr	2.646,00	0,00	2.646,00	3.051,00	0,00	3.051,00	2.646,00	405,00
323.00.00 - CONTRATOS	06.18.00.75.AG - Informe pericial en el juzgado de instruc	371,90	0,00	371,90	1.000,00	0,00	1.000,00	371,90	628,10
323.00.00 - CONTRATOS	06.18.05.70.AT - Métodos de predicción de la vida útil del	9.000,00	0,00	9.000,00	9.000,00	0,00	9.000,00	9.000,00	0,00
323.00.00 - CONTRATOS	06.18.05.70.AX - ONCOPLES: clasificación automática de es	24.300,00	0,00	24.300,00	24.300,00	0,00	24.300,00	24.300,00	0,00
323.00.00 - CONTRATOS	06.18.05.70.BD - Consultoría en Ciberseguridad	5.400,00	0,00	5.400,00	5.400,00	0,00	5.400,00	5.400,00	0,00
323.00.00 - CONTRATOS	06.18.05.70.BO - Prestación de servicios de carácter científ	3.267,90	0,00	3.267,90	3.267,90	0,00	3.267,90	3.267,90	0,00
323.00.00 - CONTRATOS	06.18.05.70.BU - Contrato Individual con Experto Técnico a	9.287,10	0,00	9.287,10	9.287,10	0,00	9.287,10	9.287,10	0,00
323.00.00 - CONTRATOS	06.18.05.70.BV - Evaluación de un proyecto. Expediente 31	900,00	0,00	900,00	900,00	0,00	900,00	900,00	0,00
323.00.00 - CONTRATOS	06.18.05.70.BW - Prestación de servicios de carácter cienti	34.301,00	0,00	34.301,00	51.291,00	970,00	50.321,00	34.301,00	16.020,00
323.00.00 - CONTRATOS	06.18.05.70.CB - Optimización y automatización de proces	31.500,00	0,00	31.500,00	76.500,00	4.500,00	72.000,00	31.500,00	40.500,00
323.00.00 - CONTRATOS	06.18.05.70.CH - Consultoría en ciberseguridad	14.400,00	0,00	14.400,00	14.400,00	0,00	14.400,00	14.400,00	0,00
323.00.00 - CONTRATOS	06.18.05.70.CI - Sistema Inteligente para la detección de ol	16.200,00	0,00	16.200,00	16.200,00	0,00	16.200,00	16.200,00	0,00
323.00.00 - CONTRATOS	06.18.05.70.CJ - Contrato Individual con Experto para la Pr	0,00	0,00	0,00	936,00	0,00	936,00	0,00	936,00
323.00.00 - CONTRATOS	06.18.05.70.CR - Evaluación de un proyecto. Expediente 30	0,00	0,00	0,00	720,00	0,00	720,00	0,00	720,00
323.00.00 - CONTRATOS	06.18.05.70.K8 - CONT. SERVICIOS DE AUDITORIA EN SEGU	8.910,00	0,00	8.910,00	8.910,00	0,00	8.910,00	8.910,00	0,00
323.00.00 - CONTRATOS	06.19.05.05.BL - colaboración científico técnica para llevar	3.510,00	0,00	3.510,00	3.510,00	0,00	3.510,00	3.510,00	0,00
323.00.00 - CONTRATOS	06.19.05.05.BN - Investigación, análisis y asesoramiento pa	1.350,00	0,00	1.350,00	1.350,00	0,00	1.350,00	1.350,00	0,00
323.00.00 - CONTRATOS	06.19.05.05.BO - Asesoramiento científico-técnico para la	1.620,00	0,00	1.620,00	1.620,00	0,00	1.620,00	1.620,00	0,00
323.00.00 - CONTRATOS	06.19.05.05.BP - Investigación, análisis y asesoramiento pa	1.800,00	0,00	1.800,00	1.800,00	0,00	1.800,00	1.800,00	0,00
323.00.00 - CONTRATOS	06.19.05.05.BR - Investigación, análisis y asesoramiento pa	450,00	0,00	450,00	450,00	0,00	450,00	450,00	0,00
323.00.00 - CONTRATOS	06.19.05.05.BS - 2024_PRO-UJA. Colaboración en proyecto	8.100,00	0,00	8.100,00	8.100,00	0,00	8.100,00	8.100,00	0,00
323.00.00 - CONTRATOS	06.19.05.05.BV - 2024_GESINGEUJA. Asesoramiento técnic	900,00	0,00	900,00	900,00	0,00	900,00	900,00	0,00
323.00.00 - CONTRATOS	06.19.05.05.BW - Investigación, análisis y asesoramiento p	450,00	0,00	450,00	450,00	0,00	450,00	450,00	0,00
323.00.00 - CONTRATOS	06.19.05.05.BX - Investigación, análisis y asesoramiento pa	900,00	0,00	900,00	900,00	0,00	900,00	900,00	0,00
323.00.00 - CONTRATOS	06.19.05.05.N8 - CONT. ASESORAMIENTO TECNICO PARA I	58.579,66	-0,40	58.579,26	67.030,33	800,06	66.230,27	58.579,66	7.650,61
323.00.00 - CONTRATOS	06.19.05.05.R1 - CONT. VENAUJA_2020_WIND. ASESORAM	14.976,19	0,00	14.976,19	16.726,33	750,06	15.976,27	14.976,19	1.000,08
323.00.00 - CONTRATOS	06.21.05.15.AG - Valoración de actividades de manufactura	2.880,00	0,00	2.880,00	2.880,00	0,00	2.880,00	2.880,00	0,00
323.00.00 - CONTRATOS	06.21.05.45.AH - Testing methodology for development of	315,00	0,00	315,00	315,00	0,00	315,00	315,00	0,00
323.00.00 - CONTRATOS	06.21.05.45.AM - Experimental evaluation of structural dy	1.512,00	0,00	1.512,00	1.512,00	0,00	1.512,00	1.512,00	0,00
323.00.00 - CONTRATOS	06.21.05.45.AN - Structural Health Management and mech	2.894,40	0,00	2.894,40	2.894,40	0,00	2.894,40	2.894,40	0,00
323.00.00 - CONTRATOS	06.21.05.45.AP - Experimental analysis and modification of	252,00	0,00	252,00	252,00	0,00	252,00	252,00	0,00
323.00.00 - CONTRATOS	06.21.05.45.AS - Aplicación de la tecnología DIC a ensayos	13.500,00	0,00	13.500,00	20.700,00	0,00	20.700,00	13.500,00	7.200,00
323.00.00 - CONTRATOS	06.21.05.45.AU - Development and application of new met	0,00	0,00	0,00	10.240,20	0,00	10.240,20	0,00	10.240,20
323.00.00 - CONTRATOS	06.21.05.45.AW - Mechanical analysis and validation of aut	527,40	0,00	527,40	2.552,40	0,00	2.552,40	527,40	2.025,00
323.00.00 - CONTRATOS	06.21.05.45.AX - Integrity and mechanical analysys railway	0,00	0,00	0,00	4.360,05	0,00	4.360,05	0,00	4.360,05
323.00.00 - CONTRATOS	06.21.05.45.AY - Mechanical integrity analysis and improve	1.264,50	0,00	1.264,50	1.768,50	0,00	1.768,50	1.264,50	504,00
323.00.00 - CONTRATOS	06.21.05.45.BA - Definition of new methodologies form te	27.000,00	0,00	27.000,00	27.000,00	0,00	27.000,00	27.000,00	0,00
323.00.00 - CONTRATOS	06.21.05.45.BB - Development of thermo-mechanical testi	27.000,00	0,00	27.000,00	27.000,00	0,00	27.000,00	27.000,00	0,00
323.00.00 - CONTRATOS	06.21.06.00.AG - Caracterización de la pérdida de carga en	1.260,00	0,00	1.260,00	1.260,00	0,00	1.260,00	1.260,00	0,00
323.00.00 - CONTRATOS	06.21.06.00.AH - Caracterización de la pérdida de carga de	810,00	0,00	810,00	810,00	0,00	810,00	810,00	0,00
323.00.00 - CONTRATOS	06.21.06.05.AI - Proyecto Culmia Estepona F1	6.862,50	0,00	6.862,50	6.862,50	0,00	6.862,50	6.862,50	0,00
323.00.00 - CONTRATOS	06.21.06.05.AJ - Asesoramiento técnico mediante informe	400,00	0,00	400,00	400,00	0,00	400,00	400,00	0,00
323.00.00 - CONTRATOS	06.21.06.05.AK - Asistencia estratégica y técnica para infor	300,00	0,00	300,00	600,00	0,00	600,00	300,00	300,00
323.00.00 - CONTRATOS	06.21.06.05.AL - Prestación de servicios de carácter científi	1.290,60	0,00	1.290,60	1.290,60	0,00	1.290,60	1.290,60	0,00
323.00.00 - CONTRATOS	06.21.06.05.AN - Análisis del contacto entre cable y bita m	0,00	0,00	0,00	2.880,00	0,00	2.880,00	0,00	2.880,00
323.00.00 - CONTRATOS	06.22.00.65.67 - CONT. INFORME DE EVALUACION DE PRO	1.305,00	0,00	1.305,00	3.060,00	180,00	2.880,00	1.305,00	1.575,00
323.00.00 - CONTRATOS	06.22.00.65.AG - CONT. EOCENE - Economía circular en la i	14.400,00	0,00	14.400,00	25.920,00	11.520,00	14.400,00	14.400,00	0,00
323.00.00 - CONTRATOS	06.22.00.65.AO - Valorización de Glicerol con Microrreactc	162.000,00	0,00	162.000,00	162.000,00	0,00	162.000,00	162.000,00	0,00
323.00.00 - CONTRATOS	06.22.00.65.AY - Determinación de la conductividad térmic	1.134,00	0,00	1.134,00	1.134,00	0,00	1.134,00	1.134,00	0,00
323.00.00 - CONTRATOS	06.22.00.65.BA - Determinación de la conductividad térmic	819,00	0,00	819,00	819,00	0,00	819,00	819,00	0,00
323.00.00 - CONTRATOS	06.22.00.65.BB - Prestación de servicios de carácter científ	1.351,80	0,00	1.351,80	1.646,10	294,30	1.351,80	1.351,80	0,00
323.00.00 - CONTRATOS	06.22.00.65.BC - Ensayos para el estudio del deterioro de r	2.231,40	0,00	2.231,40	2.231,40	0,00	2.231,40	2.231,40	0,00
323.00.00 - CONTRATOS	06.22.00.65.BE - Caracterización físico-química de material	5.625,00	0,00	5.625,00	11.250,00	5.625,00	5.625,00	5.625,00	0,00
323.00.00 - CONTRATOS	06.22.00.65.BF - Prestación de servicios de carácter científ	837,00	0,00	837,00	837,00	0,00	837,00	837,00	0,00
323.00.00 - CONTRATOS	06.22.00.65.BH - Prestación de servicios de carácter científ	0,00	0,00	0,00	315,00	0,00	315,00	0,00	315,00
323.00.00 - CONTRATOS	06.22.05.55.AN - DESARROLLO DE UN PROCESO DE UPGRA	54.000,00	0,00	54.000,00	54.000,00	0,00	54.000,00	54.000,00	0,00
323.00.00 - CONTRATOS	06.22.05.55.BB - Prestación de servicios de carácter científ	4.860,00	0,00	4.860,00	4.860,00	0,00	4.860,00	4.860,00	0,00
323.00.00 - CONTRATOS	06.22.05.55.BH - Prestación de servicios de carácter científ	1.710,00	0,00	1.710,00	1.710,00	0,00	1.710,00	1.710,00	0,00
323.00.00 - CONTRATOS	06.22.05.55.BJ - Aprovechamiento de residuos agrícolas de	5.350,00	0,00	5.350,00	5.350,00	0,00	5.350,00	5.350,00	0,00
323.00.00 - CONTRATOS	06.22.05.55.BL - Prestación de servicios de carácter científ	675,00	0,00	675,00	675,00	0,00	675,00	675,00	0,00
323.00.00 - CONTRATOS	06.23.02.85.AC - Manuscritos árabes, cultura e historia de	130,17	0,00	130,17	130,17	0,00	130,17	130,17	0,00
323.00.00 - CONTRATOS	06.26.06.20.AA - CONT. PROYECTO DIGIFIED	862,82	0,00	862,82	862,82	0,00	862,82	862,82	0,00
323.00.00 - CONTRATOS	06.26.06.80.AY - IMPLEMENTACIÓN DEL PROTOCOLO PRO	575,50	0,00	575,50	575,50	0,00	575,50	575,50	0,00
323.00.00 - CONTRATOS	06.26.06.80.AZ - Contrato menor que tiene objeto el proye	12.005,90	0,00	12.005,90	13.339,88	0,00	13.339,88	12.005,90	1.333,98

ANEXO I.4. ESTADO DE EJECUCIÓN DE LAS PREVISIONES PRESUPUESTARIAS SEGÚN ESTRUCTURA ECONÓMICA Y ORGÁNICA. EJERCICIO ECONÓMICO 2024

-En euros-

Clasificación Económica	Clasificación Orgánica	Previsiones Presupuestarias			Derechos Reconocidos	Derechos Anulados y Cancelados	Derechos Reconocidos Netos	Recaudación Neta	Dchos. Rec. Pdtes.de Cobro a 31/12/2024
		Iniciales (1)	Modificaciones (2)	Definitivos (3)=(1)+(2)	(4)	(5)	(6=4-5)	(7)	(8)=(6-7)
323.00.00 - CONTRATOS	06.26.06.80.BB - Implementación del protocolo PROCARE	2.589,75	0,00	2.589,75	2.589,75	0,00	2.589,75	2.589,75	0,00
323.00.00 - CONTRATOS	06.26.06.80.BE - Expediente: 652/2024: Contrato de servic	6.072,75	0,00	6.072,75	6.072,75	0,00	6.072,75	6.072,75	0,00
323.00.00 - CONTRATOS	06.26.07.35.AL - Variables que generan resultados resilient	630,00	0,00	630,00	630,00	0,00	630,00	630,00	0,00
323.00.00 - CONTRATOS	06.26.08.13.BD - CONTR 2024/0000494374 :PROCESO DE F	13.384,71	0,00	13.384,71	13.384,71	0,00	13.384,71	13.384,71	0,00
323.00.00 - CONTRATOS	06.26.08.13.BE - Expediente nº: 715/2024:Elaboración del	11.157,00	0,00	11.157,00	11.157,00	0,00	11.157,00	11.157,00	0,00
323.00.00 - CONTRATOS	06.26.08.13.BJ - Artículo basado en los resultados del proy	0,00	0,00	0,00	2.231,41	0,00	2.231,41	0,00	2.231,41
323.00.00 - CONTRATOS	06.27.07.50.AT - Estudio Técnico de materiales y técnicas c	0,00	0,00	0,00	892,57	0,00	892,57	0,00	892,57
323.00.00 - CONTRATOS	06.27.07.50.AU - Prestación de servicios de carácter científ	3.888,00	0,00	3.888,00	4.761,00	0,00	4.761,00	3.888,00	873,00
323.00.00 - CONTRATOS	06.27.07.50.AV - Prestación de servicios de carácter científ	540,00	0,00	540,00	540,00	0,00	540,00	540,00	0,00
323.00.00 - CONTRATOS	06.27.07.50.AW - Análisis químico de diversos elementos p	2.136,60	0,00	2.136,60	2.136,60	0,00	2.136,60	2.136,60	0,00
323.00.00 - CONTRATOS	06.27.07.50.AY - Estudio Técnico de materiales y técnicas c	2.220,25	0,00	2.220,25	2.220,25	0,00	2.220,25	2.220,25	0,00
323.00.00 - CONTRATOS	06.28.07.60.AH - Diseñar un protocolo integral que posibili	7.437,60	0,00	7.437,60	8.925,20	1.487,60	7.437,60	7.437,60	0,00
323.00.00 - CONTRATOS	06.28.07.60.AI - Contrato Individual con Experto para la Pr	1.188,00	0,00	1.188,00	1.188,00	0,00	1.188,00	1.188,00	0,00
323.00.00 - CONTRATOS	06.28.07.65.63 - CONT. SINTESIS, AISLAMIENTO E IDENTIFI	1.057,50	0,00	1.057,50	1.057,50	0,00	1.057,50	1.057,50	0,00
323.00.00 - CONTRATOS	06.28.07.65.66 - CONT. EVALUATION OF PHEROMONE REL	21.082,00	0,00	21.082,00	51.871,00	0,00	51.871,00	21.082,00	30.789,00
323.00.00 - CONTRATOS	06.28.07.65.AD - Análisis químicos, estudios metodológicos	29.700,00	0,00	29.700,00	29.700,00	0,00	29.700,00	29.700,00	0,00
323.00.00 - CONTRATOS	06.28.07.65.AI - Suministro de 3 tipologías de viales tras re	967,50	0,00	967,50	967,50	0,00	967,50	967,50	0,00
323.00.00 - CONTRATOS	06.28.07.65.AO - Control analítico a través de técnicas espe	0,00	0,00	0,00	432,00	0,00	432,00	0,00	432,00
323.00.00 - CONTRATOS	06.28.07.65.AT - Análisis de muestras de leonarditas media	0,00	0,00	0,00	395,00	0,00	395,00	0,00	395,00
323.00.00 - CONTRATOS	06.28.07.65.AU - Caracterización estructural mediante RM	1.790,00	0,00	1.790,00	1.790,00	0,00	1.790,00	1.790,00	0,00
323.00.00 - CONTRATOS	06.30.04.10.AC - Determinación y control de variables para	450,00	0,00	450,00	450,00	0,00	450,00	450,00	0,00
323.00.00 - CONTRATOS	06.31.04.65.AN - Elaboración de los informes histórico-arti	735,62	0,00	735,62	735,62	0,00	735,62	735,62	0,00
323.00.00 - CONTRATOS	06.31.04.65.AW - Contratación menor del servicio de "Fase	11.157,02	0,00	11.157,02	11.157,02	0,00	11.157,02	11.157,02	0,00
323.00.00 - CONTRATOS	06.31.04.65.AX - Informe histórico-artístico de la Casa Con	0,00	0,00	0,00	527,78	277,78	250,00	0,00	250,00
323.00.00 - CONTRATOS	06.31.04.85.AP - Intervención Arqueológica preventiva me	3.294,00	0,00	3.294,00	3.294,00	0,00	3.294,00	3.294,00	0,00
323.00.00 - CONTRATOS	06.31.04.85.AX - ACTIVIDADES ARQUEOLÓGICAS EN EL CO	11.700,00	0,00	11.700,00	11.700,00	0,00	11.700,00	11.700,00	0,00
323.00.00 - CONTRATOS	06.31.04.85.BA - Expte. CONTR 2024 196397:SEGUIMIENTO	1.107,25	0,00	1.107,25	2.214,25	1.107,00	1.107,25	1.107,25	0,00
323.00.00 - CONTRATOS	06.31.04.85.BB - INCUBADORA DE ALTA TECNOLOGÍA PAR	22.500,00	0,00	22.500,00	40.500,00	0,00	40.500,00	22.500,00	18.000,00
323.00.00 - CONTRATOS	06.31.04.85.BD - Nº: CONTR 2024 918040:CONTRATACIÓN	13.014,00	0,00	13.014,00	16.672,50	3.658,50	13.014,00	13.014,00	0,00
323.00.00 - CONTRATOS	06.32.04.90.AU - Asesoramiento sobre contenido histórico	185,95	0,00	185,95	185,95	0,00	185,95	185,95	0,00
323.00.00 - CONTRATOS	06.33.05.20.AW - IMPROPIOS: Innovación y diseño de solu	69.385,49	0,00	69.385,49	69.385,49	0,00	69.385,49	69.385,49	0,00
323.00.00 - CONTRATOS	06.33.05.20.AY - ZERO DEFECTOS: DESARROLLO DE SOLUC	21.060,00	0,00	21.060,00	21.060,00	0,00	21.060,00	21.060,00	0,00
323.00.00 - CONTRATOS	06.33.05.20.BC - Optimización del desempeño de sensores	26.553,74	0,00	26.553,74	26.553,74	0,00	26.553,74	26.553,74	0,00
323.00.00 - CONTRATOS	06.33.05.20.BD - Prestación de servicios de carácter científ	900,00	0,00	900,00	900,00	0,00	900,00	900,00	0,00
323.00.00 - CONTRATOS	06.33.05.20.BF - CONT. Optimización del desempeño de se	7.438,01	0,00	7.438,01	7.438,01	0,00	7.438,01	7.438,01	0,00
323.00.00 - CONTRATOS	06.33.07.85.AX - SolAGRO+. Análisis funcional avanzado pr	11.520,00	0,00	11.520,00	11.520,00	0,00	11.520,00	11.520,00	0,00
323.00.00 - CONTRATOS	06.33.07.85.AY - Desarrollo y caracterización experimental	24.300,00	0,00	24.300,00	24.300,00	0,00	24.300,00	24.300,00	0,00
323.00.00 - CONTRATOS	06.33.07.85.AZ - Asistencia técnica para el desarrollo de ur	9.000,00	0,00	9.000,00	9.000,00	0,00	9.000,00	9.000,00	0,00
323.00.00 - CONTRATOS	06.33.07.85.BC - ACTUALIZACIÓN Y FORMACIÓN RESPECTO	1.350,00	0,00	1.350,00	1.350,00	0,00	1.350,00	1.350,00	0,00
323.00.00 - CONTRATOS	06.33.07.85.BD - Expediente 37/2022:Contrato de servicio	17.640,00	0,00	17.640,00	17.640,00	0,00	17.640,00	17.640,00	0,00
323.00.00 - CONTRATOS	06.33.07.85.BG - Asistencia Científico-Técnica de apoyo al	972,00	0,00	972,00	972,00	0,00	972,00	972,00	0,00
323.00.00 - CONTRATOS	06.33.07.85.BK - ALMAfot+: Desarrollo de una metodologí	5.400,00	0,00	5.400,00	5.400,00	0,00	5.400,00	5.400,00	0,00
323.00.00 - CONTRATOS	06.34.08.00.AH - Software de análisis de sostenibilidad en	0,00	0,00	0,00	1.487,83	0,00	1.487,83	0,00	1.487,83
323.00.00 - CONTRATOS	06.34.08.00.AJ - Investigación en Modelos de Autoconfigur	43.346,53	0,00	43.346,53	43.346,53	0,00	43.346,53	43.346,53	0,00
323.00.00 - CONTRATOS	06.36.06.50.AC - Asistencia técnica al Project Manager en "	1.400,00	0,00	1.400,00	1.400,00	0,00	1.400,00	1.400,00	0,00
323.00.00 - CONTRATOS	06.36.06.50.BD - Diseño, planificación y ejecución de plane	9.700,00	0,00	9.700,00	9.700,00	0,00	9.700,00	9.700,00	0,00
323.00.00 - CONTRATOS	06.36.06.50.BE - Overall Project Manager Consultancy and	25.144,42	0,00	25.144,42	25.144,42	0,00	25.144,42	25.144,42	0,00
323.00.00 - CONTRATOS	06.36.06.50.BM - Generate an in-depth map of the TNE lar	2.224,82	0,00	2.224,82	2.224,82	0,00	2.224,82	2.224,82	0,00
323.00.00 - CONTRATOS	06.36.07.75.AF - Asesoramiento técnico-científico en inves	2.053,94	0,00	2.053,94	2.053,94	0,00	2.053,94	2.053,94	0,00
323.00.00 - CONTRATOS	06.36.07.75.AG - Elaboración de Memoria de Síntesis y Co	0,00	0,00	0,00	3.202,51	0,00	3.202,51	0,00	3.202,51
323.00.00 - CONTRATOS	06.37.02.30.AM - Informe de clasificación de riesgo financi	540,00	0,00	540,00	540,00	0,00	540,00	540,00	0,00
323.00.00 - CONTRATOS	06.37.02.30.AN - Trabajos de consultoría y asesoramiento	23.137,56	0,00	23.137,56	23.137,56	0,00	23.137,56	23.137,56	0,00
323.00.00 - CONTRATOS	06.38.01.40.AN - Estudios Interuniversitarios en pensiones	14.876,03	0,00	14.876,03	14.876,03	0,00	14.876,03	14.876,03	0,00
323.00.00 - CONTRATOS	06.38.01.40.AP - Estudio sobre Prevención de Riesgos Labo	14.580,00	0,00	14.580,00	14.580,00	0,00	14.580,00	14.580,00	0,00
323.00.00 - CONTRATOS	06.38.01.65.74 - CONT. SERVICIO DE ASESORAMIENTO INT	405,00	0,00	405,00	405,00	0,00	405,00	405,00	0,00
323.00.00 - CONTRATOS	06.38.01.65.AI - CATEDRA 2024 - Consultoría, asesoramien	0,00	0,00	0,00	9.000,00	0,00	9.000,00	0,00	9.000,00
323.00.00 - CONTRATOS	06.38.04.70.AK - PRY066/22: El origen de la autonomía and	5.176,86	0,00	5.176,86	5.176,86	0,00	5.176,86	5.176,86	0,00
323.00.00 - CONTRATOS	06.39.01.25.AF - Contrato de asesoramiento en materia in	8.000,01	0,00	8.000,01	8.000,01	0,00	8.000,01	8.000,01	0,00
323.00.50 - RETENCIONES A FAVOR UNIV. POR C	03.08.CA - Estudio arqueobotánico del yacimiento de Suel	74,07	0,00	74,07	222,22	0,00	222,22	222,22	0,00
323.00.50 - RETENCIONES A FAVOR UNIV. POR C	03.08.CC - Estudio arqueobotánico de la Cueva del Lomo d	37,03	0,00	37,03	111,11	0,00	111,11	111,11	0,00
323.00.50 - RETENCIONES A FAVOR UNIV. POR C	03.08.CD - Estudios arqueobotánicos de yacimientos de la	136,89	0,00	136,89	410,70	0,00	410,70	410,70	0,00
323.00.50 - RETENCIONES A FAVOR UNIV. POR C	03.08.CE - Asesoramiento técnico para prospección geofísi	0,00	0,00	0,00	537,19	0,00	537,19	0,00	537,19
323.00.50 - RETENCIONES A FAVOR UNIV. POR C	03.08.CK - Obtención de muestras y estudio de indicadores	123,01	0,00	123,01	369,08	0,00	369,08	369,08	0,00
323.00.50 - RETENCIONES A FAVOR UNIV. POR C	03.10.AJ - Tecnologías innovadoras para la valorización de	333,30	0,00	333,30	1.000,00	0,00	1.000,00	1.000,00	0,00
323.00.50 - RETENCIONES A FAVOR UNIV. POR C	03.10.AT - GO AOVE-TRADICIONAL. Certificación Blockchai	826,35	0,00	826,35	2.479,30	0,00	2.479,30	2.479,30	0,00
323.00.50 - RETENCIONES A FAVOR UNIV. POR C	03.10.AX - Feasibility and environmental perfomance of in	203,29	0,00	203,29	609,93	0,00	609,93	609,93	0,00
323.00.50 - RETENCIONES A FAVOR UNIV. POR C	03.10.BF - Expediente 436/2023. Lote 2: Servicio de asister	654,95	0,00	654,95	1.965,03	0,00	1.965,03	1.965,03	0,00
323.00.50 - RETENCIONES A FAVOR UNIV. POR C	03.12.AL - Paquete de trabajo: extractor de información pa	2.973,82	0,00	2.973,82	8.922,35	0,00	8.922,35	8.922,35	0,00
323.00.50 - RETENCIONES A FAVOR UNIV. POR C	03.12.AM - Contrato menor para la realización de un Proce	154,24	0,00	154,24	462,78	0,00	462,78	462,78	0,00
323.00.50 - RETENCIONES A FAVOR UNIV. POR C	03.12.AO - Asesoría científica para la aplicación de técnicas	736,04	0,00	736,04	2.416,66	0,00	2.416,66	2.208,33	208,33
323.00.50 - RETENCIONES A FAVOR UNIV. POR C	03.12.AU - ENTRENAMIENTO DE MODELOS DEL LENGUAJE	0,00	0,00	0,00	181,44	0,00	181,44	0,00	181,44
323.00.50 - RETENCIONES A FAVOR UNIV. POR C	06 - DEPARTAMENTOS UNIVERSITARIOS	145.366,20	0,00	145.366,20	0,00	0,00	0,00	0,00	0,00
323.00.50 - RETENCIONES A FAVOR UNIV. POR C	06.02.00.63.48 - CONT. EXPERIENCIAS DE CONSERVACION	66,66	0,00	66,66	410,00	0,00	410,00	200,00	210,00
323.00.50 - RETENCIONES A FAVOR UNIV. POR C	06.02.00.63.AG - Reforestación con turma (Terfezia spp.) e	117,47	0,00	117,47	352,44	0,00	352,44	352,44	0,00
323.00.50 - RETENCIONES A FAVOR UNIV. POR C	06.02.00.63.AI - Asesoramiento científico-técnico para aco	117,07	0,00	117,07	351,24	0,00	351,24	351,24	0,00
323.00.50 - RETENCIONES A FAVOR UNIV. POR C	06.02.00.63.AJ - Seguimiento del estado de conservación e	32,00	0,00	32,00	96,00	0,00	96,00	96,00	0,00
323.00.50 - RETENCIONES A FAVOR UNIV. POR C	06.02.02.20.AV - Asesoramiento científico a Secanos Vivos	0,00	0,00	0,00	1.001,49	0,00	1.001,49	0,00	1.001,49
323.00.50 - RETENCIONES A FAVOR UNIV. POR C	06.02.02.20.AW - ASSISTANCE FOR SOIL ANALYSES WITHIN	35,82	0,00	35,82	107,45	0,00	107,45	107,45	0,00
323.00.50 - RETENCIONES A FAVOR UNIV. POR C	06.02.02.20.AX - Asesoramiento científico-técnico para la e	65,57	0,00	65,57	196,72	0,00	196,72	196,72	0,00
323.00.50 - RETENCIONES A FAVOR UNIV. POR C	06.02.02.20.AY - Contrato Individual con Experto Técnico a	3,33	0,00	3,33	10,00	0,00	10,00	10,00	0,00
323.00.50 - RETENCIONES A FAVOR UNIV. POR C	06.02.02.20.BD - Asesoramiento científico-técnico en evalu	167,04	0,00	167,04	501,20	0,00	501,20	501,20	0,00
323.00.50 - RETENCIONES A FAVOR UNIV. POR C	06.02.02.20.BH - Contrato con SEO/BirdLife para elaboraci	0,00	0,00	0,00	1.063,34	0,00	1.063,34	0,00	1.063,34
323.00.50 - RETENCIONES A FAVOR UNIV. POR C	06.02.02.20.BI - Asesoramiento científico-técnico a SEO/Bi	0,00	0,00	0,00	476,67	0,00	476,67	0,00	476,67

ANEXO I.4. ESTADO DE EJECUCIÓN DE LAS PREVISIONES PRESUPUESTARIAS SEGÚN ESTRUCTURA ECONÓMICA Y ORGÁNICA. EJERCICIO ECONÓMICO 2024

-En euros-

Clasificación Económica - Clasificación Orgánica		Previsiones Presupuestarias			Derechos Reconocidos	Derechos Anulados y Cancelados	Derechos Reconocidos Netos	Recaudación Neta	Dchos. Rec. Pdtes.de Cobro a 31/12/2024
		Iniciales (1)	Modificaciones (2)	Definitivos (3)=(1)+(2)	(4)	(5)	(6=4-5)	(7)	(8)=(6-7)
323.00.50 - RETENCIONES A FAVOR UNIV. POR C	06.03.00.50.AS - Ensayos de moléculas anti-miRNA en rato	588,48	0,00	588,48	1.765,61	0,00	1.765,61	1.765,61	0,00
323.00.50 - RETENCIONES A FAVOR UNIV. POR C	06.03.00.60.AH - Efecto del aditivo Polifam® sobre el crecir	29,43	0,00	29,43	88,27	0,00	88,27	88,27	0,00
323.00.50 - RETENCIONES A FAVOR UNIV. POR C	06.03.00.60.AI - Determinación de la concentración de trit	11,67	0,00	11,67	35,00	0,00	35,00	35,00	0,00
323.00.50 - RETENCIONES A FAVOR UNIV. POR C	06.03.00.60.AJ - Determinación de la concentración de trit	8,33	0,00	8,33	25,00	0,00	25,00	25,00	0,00
323.00.50 - RETENCIONES A FAVOR UNIV. POR C	06.03.04.20.AX - Informe sobre Identificación genética de	17,90	0,00	17,90	53,72	0,00	53,72	53,72	0,00
323.00.50 - RETENCIONES A FAVOR UNIV. POR C	06.05.01.50.AF - Asesoramiento of counsel sobre implicaci	44,08	0,00	44,08	132,28	0,00	132,28	132,28	0,00
323.00.50 - RETENCIONES A FAVOR UNIV. POR C	06.05.01.50.AK - Asesoramiento of counsel sobre interposi	93,36	0,00	93,36	280,00	0,00	280,00	280,00	0,00
323.00.50 - RETENCIONES A FAVOR UNIV. POR C	06.07.01.70.AC - Asesoramiento técnico-jurídico en expedi	145,82	0,00	145,82	437,50	0,00	437,50	437,50	0,00
323.00.50 - RETENCIONES A FAVOR UNIV. POR C	06.07.01.70.AG - Asesoramiento técnico-jurídico en exped	110,18	0,00	110,18	330,58	0,00	330,58	330,58	0,00
323.00.50 - RETENCIONES A FAVOR UNIV. POR C	06.07.01.70.AH - Asesoramiento jurídico en denuncia de e	17,90	0,00	17,90	53,72	0,00	53,72	53,72	0,00
323.00.50 - RETENCIONES A FAVOR UNIV. POR C	06.07.01.70.AI - Expediente técnico-jurídico en expediente	0,00	0,00	0,00	247,93	0,00	247,93	0,00	247,93
323.00.50 - RETENCIONES A FAVOR UNIV. POR C	06.09.01.89.AI - Dirección, organización y coordinación art	0,00	0,00	0,00	123,97	0,00	123,97	0,00	123,97
323.00.50 - RETENCIONES A FAVOR UNIV. POR C	06.09.02.45.AC - Análisis de los ambientes de aprendizaje	16,53	0,00	16,53	49,59	0,00	49,59	49,59	0,00
323.00.50 - RETENCIONES A FAVOR UNIV. POR C	06.09.06.35.AD - Dirección, organización y coordinación ar	0,00	0,00	0,00	578,51	0,00	578,51	0,00	578,51
323.00.50 - RETENCIONES A FAVOR UNIV. POR C	06.09.06.35.AE - Labores de dirección, organización y coor	0,00	0,00	0,00	413,22	0,00	413,22	0,00	413,22
323.00.50 - RETENCIONES A FAVOR UNIV. POR C	06.10.02.25.68 - CONT. ANALISIS, REVISION Y DIAGNOSTIC	473,95	0,00	473,95	1.422,00	0,00	1.422,00	1.422,00	0,00
323.00.50 - RETENCIONES A FAVOR UNIV. POR C	06.10.02.25.AA - CONT. INV, DISEÑO E IMPLEMENTAC DE S	536,07	0,00	536,07	1.617,36	0,00	1.617,36	1.617,36	0,00
323.00.50 - RETENCIONES A FAVOR UNIV. POR C	06.10.02.25.AU - Expte. 105/2024: Contrato menor de serv	479,29	0,00	479,29	1.438,02	0,00	1.438,02	1.438,02	0,00
323.00.50 - RETENCIONES A FAVOR UNIV. POR C	06.10.02.25.AV - Contrato menor servicios 1030/2024: Ser	401,63	0,00	401,63	1.205,00	0,00	1.205,00	1.205,00	0,00
323.00.50 - RETENCIONES A FAVOR UNIV. POR C	06.10.02.25.AW - Número de Expediente 4610/2024:Contr	361,63	0,00	361,63	1.085,00	0,00	1.085,00	1.085,00	0,00
323.00.50 - RETENCIONES A FAVOR UNIV. POR C	06.10.04.80.AF - Investigación histórica y económica sobre	867,68	0,00	867,68	2.603,30	0,00	2.603,30	2.603,30	0,00
323.00.50 - RETENCIONES A FAVOR UNIV. POR C	06.10.04.80.AJ - ESTUDIOS HISTÓRICOS Y ECONÓMICOS PA	879,39	0,00	879,39	2.638,43	0,00	2.638,43	2.638,43	0,00
323.00.50 - RETENCIONES A FAVOR UNIV. POR C	06.13.03.05.AI - Puesta en valor del Castillo de Albanchez d	82,49	0,00	82,49	247,50	0,00	247,50	247,50	0,00
323.00.50 - RETENCIONES A FAVOR UNIV. POR C	06.13.07.20.AD - Análisis de la operación de una Instalación	50,00	0,00	50,00	150,00	0,00	150,00	150,00	0,00
323.00.50 - RETENCIONES A FAVOR UNIV. POR C	06.13.07.20.AJ - PRY079/22: Sistema energético andaluz y	148,74	0,00	148,74	446,28	0,00	446,28	446,28	0,00
323.00.50 - RETENCIONES A FAVOR UNIV. POR C	06.13.07.20.AN - Análisis preliminar del efecto de la pendie	247,91	0,00	247,91	1.330,58	0,00	1.330,58	743,80	586,78
323.00.50 - RETENCIONES A FAVOR UNIV. POR C	06.15.03.45.AQ - Review of the Bilingual Education Progra	374,97	0,00	374,97	1.125,00	0,00	1.125,00	1.125,00	0,00
323.00.50 - RETENCIONES A FAVOR UNIV. POR C	06.18.00.35.AM - Contrato Individual con Experto para la F	14,33	0,00	14,33	55,00	0,00	55,00	43,00	12,00
323.00.50 - RETENCIONES A FAVOR UNIV. POR C	06.18.00.75.AE - Contrato Individual con Experto Técnico a	21,66	0,00	21,66	285,00	0,00	285,00	65,00	220,00
323.00.50 - RETENCIONES A FAVOR UNIV. POR C	06.18.00.75.AF - Contrato Individual con Experto para la Pr	98,00	0,00	98,00	339,00	0,00	339,00	294,00	45,00
323.00.50 - RETENCIONES A FAVOR UNIV. POR C	06.18.00.75.AG - Informe pericial en el juzgado de instruc	13,77	0,00	13,77	111,11	0,00	111,11	41,32	69,79
323.00.50 - RETENCIONES A FAVOR UNIV. POR C	06.18.05.70.AT - Métodos de predicción de la vida útil del	333,30	0,00	333,30	1.000,00	0,00	1.000,00	1.000,00	0,00
323.00.50 - RETENCIONES A FAVOR UNIV. POR C	06.18.05.70.AX - ONCOPLES: clasificación automática de es	899,91	0,00	899,91	2.700,00	0,00	2.700,00	2.700,00	0,00
323.00.50 - RETENCIONES A FAVOR UNIV. POR C	06.18.05.70.BD - Consultoría en Ciberseguridad	199,98	0,00	199,98	600,00	0,00	600,00	600,00	0,00
323.00.50 - RETENCIONES A FAVOR UNIV. POR C	06.18.05.70.BO - Prestación de servicios de carácter científ	121,02	0,00	121,02	363,10	0,00	363,10	363,10	0,00
323.00.50 - RETENCIONES A FAVOR UNIV. POR C	06.18.05.70.BU - Contrato Individual con Experto Técnico a	343,93	0,00	343,93	1.031,90	0,00	1.031,90	1.031,90	0,00
323.00.50 - RETENCIONES A FAVOR UNIV. POR C	06.18.05.70.BV - Evaluación de un proyecto. Expediente 31	33,33	0,00	33,33	100,00	0,00	100,00	100,00	0,00
323.00.50 - RETENCIONES A FAVOR UNIV. POR C	06.18.05.70.BW - Prestación de servicios de carácter cienti	1.286,21	0,00	1.286,21	5.699,00	60,00	5.639,00	3.859,00	1.780,00
323.00.50 - RETENCIONES A FAVOR UNIV. POR C	06.18.05.70.CB - Optimización y automatización de proces	1.166,55	0,00	1.166,55	8.500,00	500,00	8.000,00	3.500,00	4.500,00
323.00.50 - RETENCIONES A FAVOR UNIV. POR C	06.18.05.70.CH - Consultoría en ciberseguridad	533,28	0,00	533,28	1.600,00	0,00	1.600,00	1.600,00	0,00
323.00.50 - RETENCIONES A FAVOR UNIV. POR C	06.18.05.70.CI - Sistema Inteligente para la detección de ol	599,94	0,00	599,94	1.800,00	0,00	1.800,00	1.800,00	0,00
323.00.50 - RETENCIONES A FAVOR UNIV. POR C	06.18.05.70.CJ - Contrato Individual con Experto para la Pr	0,00	0,00	0,00	104,00	0,00	104,00	0,00	104,00
323.00.50 - RETENCIONES A FAVOR UNIV. POR C	06.18.05.70.CR - Evaluación de un proyecto. Expediente 30	0,00	0,00	0,00	80,00	0,00	80,00	0,00	80,00
323.00.50 - RETENCIONES A FAVOR UNIV. POR C	06.18.05.70.K8 - CONT. SERVICIOS DE AUDITORIA EN SEGU	329,97	0,00	329,97	990,00	0,00	990,00	990,00	0,00
323.00.50 - RETENCIONES A FAVOR UNIV. POR C	06.19.05.05.BL - colaboración científico técnica para llevar	129,99	0,00	129,99	390,00	0,00	390,00	390,00	0,00
323.00.50 - RETENCIONES A FAVOR UNIV. POR C	06.19.05.05.BN - Investigación, análisis y asesoramiento pa	50,00	0,00	50,00	150,00	0,00	150,00	150,00	0,00
323.00.50 - RETENCIONES A FAVOR UNIV. POR C	06.19.05.05.BO - Asesoramiento científico-técnico para la	59,99	0,00	59,99	180,00	0,00	180,00	180,00	0,00
323.00.50 - RETENCIONES A FAVOR UNIV. POR C	06.19.05.05.BP - Investigación, análisis y asesoramiento pa	66,67	0,00	66,67	200,00	0,00	200,00	200,00	0,00
323.00.50 - RETENCIONES A FAVOR UNIV. POR C	06.19.05.05.BR - Investigación, análisis y asesoramiento pa	16,67	0,00	16,67	50,00	0,00	50,00	50,00	0,00
323.00.50 - RETENCIONES A FAVOR UNIV. POR C	06.19.05.05.BS - 2024_PRO-UJA. Colaboración en proyecto	299,97	0,00	299,97	900,00	0,00	900,00	900,00	0,00
323.00.50 - RETENCIONES A FAVOR UNIV. POR C	06.19.05.05.BV - 2024_GESINGEUJA. Asesoramiento técnic	33,33	0,00	33,33	100,00	0,00	100,00	100,00	0,00
323.00.50 - RETENCIONES A FAVOR UNIV. POR C	06.19.05.05.BW - Investigación, análisis y asesoramiento p	16,67	0,00	16,67	50,00	0,00	50,00	50,00	0,00
323.00.50 - RETENCIONES A FAVOR UNIV. POR C	06.19.05.05.BX - Investigación, análisis y asesoramiento pa	33,33	0,00	33,33	100,00	0,00	100,00	100,00	0,00
323.00.50 - RETENCIONES A FAVOR UNIV. POR C	06.19.05.05.N8 - CONT. ASESORAMIENTO TECNICO PARA	2.169,52	0,00	2.169,52	7.447,85	88,90	7.358,95	6.508,88	850,07
323.00.50 - RETENCIONES A FAVOR UNIV. POR C	06.19.05.05.R1 - CONT. VENAUJA_2020_WIND. ASESORAM	554,65	0,00	554,65	1.858,49	83,34	1.775,15	1.664,03	111,12
323.00.50 - RETENCIONES A FAVOR UNIV. POR C	06.21.05.15.AG - Valoración de actividades de manufactura	106,66	0,00	106,66	320,00	0,00	320,00	320,00	0,00
323.00.50 - RETENCIONES A FAVOR UNIV. POR C	06.21.05.45.AH - Testing methodology for development of	11,67	0,00	11,67	35,00	0,00	35,00	35,00	0,00
323.00.50 - RETENCIONES A FAVOR UNIV. POR C	06.21.05.45.AM - Experimental evaluation of structural dy	56,00	0,00	56,00	168,00	0,00	168,00	168,00	0,00
323.00.50 - RETENCIONES A FAVOR UNIV. POR C	06.21.05.45.AN - Structural Health Management and mech	107,19	0,00	107,19	321,60	0,00	321,60	321,60	0,00
323.00.50 - RETENCIONES A FAVOR UNIV. POR C	06.21.05.45.AP - Experimental analysis and modification of	9,33	0,00	9,33	28,00	0,00	28,00	28,00	0,00
323.00.50 - RETENCIONES A FAVOR UNIV. POR C	06.21.05.45.AS - Aplicación de la tecnología DIC a ensayos	499,95	0,00	499,95	2.300,00	0,00	2.300,00	1.500,00	800,00
323.00.50 - RETENCIONES A FAVOR UNIV. POR C	06.21.05.45.AU - Development and application of new met	0,00	0,00	0,00	1.137,80	0,00	1.137,80	0,00	1.137,80
323.00.50 - RETENCIONES A FAVOR UNIV. POR C	06.21.05.45.AW - Mechanical analysis and validation of aut	19,54	0,00	19,54	283,60	0,00	283,60	58,60	225,00
323.00.50 - RETENCIONES A FAVOR UNIV. POR C	06.21.05.45.AX - Integrity and mechanical analysys railway	0,00	0,00	0,00	484,45	0,00	484,45	0,00	484,45
323.00.50 - RETENCIONES A FAVOR UNIV. POR C	06.21.05.45.AY - Mechanical integrity analysis and improve	46,83	0,00	46,83	196,50	0,00	196,50	140,50	56,00
323.00.50 - RETENCIONES A FAVOR UNIV. POR C	06.21.05.45.BA - Definition of new methodologies form te	999,90	0,00	999,90	3.000,00	0,00	3.000,00	3.000,00	0,00
323.00.50 - RETENCIONES A FAVOR UNIV. POR C	06.21.05.45.BB - Development of thermo-mechanical testi	999,90	0,00	999,90	3.000,00	0,00	3.000,00	3.000,00	0,00
323.00.50 - RETENCIONES A FAVOR UNIV. POR C	06.21.06.00.AG - Caracterización de la pérdida de carga en	46,66	0,00	46,66	140,00	0,00	140,00	140,00	0,00
323.00.50 - RETENCIONES A FAVOR UNIV. POR C	06.21.06.00.AH - Caracterización de la pérdida de carga de	30,00	0,00	30,00	90,00	0,00	90,00	90,00	0,00
323.00.50 - RETENCIONES A FAVOR UNIV. POR C	06.21.06.05.AI - Proyecto Culmia Estepona F1	254,14	0,00	254,14	762,50	0,00	762,50	762,50	0,00
323.00.50 - RETENCIONES A FAVOR UNIV. POR C	06.21.06.05.AJ - Asesoramiento técnico mediante informe	14,81	0,00	14,81	44,44	0,00	44,44	44,44	0,00
323.00.50 - RETENCIONES A FAVOR UNIV. POR C	06.21.06.05.AK - Asistencia estratégica y técnica para infor	11,11	0,00	11,11	66,66	0,00	66,66	33,33	33,33
323.00.50 - RETENCIONES A FAVOR UNIV. POR C	06.21.06.05.AL - Prestación de servicios de carácter científ	47,79	0,00	47,79	143,40	0,00	143,40	143,40	0,00
323.00.50 - RETENCIONES A FAVOR UNIV. POR C	06.21.06.05.AN - Análisis del contacto entre cable y bita m	0,00	0,00	0,00	320,00	0,00	320,00	0,00	320,00
323.00.50 - RETENCIONES A FAVOR UNIV. POR C	06.22.00.65.67 - CONT. INFORME DE EVALUACION DE PRO	48,33	0,00	48,33	340,00	20,00	320,00	145,00	175,00
323.00.50 - RETENCIONES A FAVOR UNIV. POR C	06.22.00.65.AG - CONT. EOCENE - Economía circular en la i	533,28	0,00	533,28	2.880,00	1.280,00	1.600,00	1.600,00	0,00
323.00.50 - RETENCIONES A FAVOR UNIV. POR C	06.22.00.65.AO - Valorización de Glicerol con Microrreacto	5.999,40	0,00	5.999,40	18.000,00	0,00	18.000,00	18.000,00	0,00
323.00.50 - RETENCIONES A FAVOR UNIV. POR C	06.22.00.65.AY - Determinación de la conductividad térmic	42,00	0,00	42,00	126,00	0,00	126,00	126,00	0,00
323.00.50 - RETENCIONES A FAVOR UNIV. POR C	06.22.00.65.BA - Determinación de la conductividad térmic	30,33	0,00	30,33	91,00	0,00	91,00	91,00	0,00
323.00.50 - RETENCIONES A FAVOR UNIV. POR C	06.22.00.65.BB - Prestación de servicios de carácter científ	50,06	0,00	50,06	182,90	32,70	150,20	150,20	0,00
323.00.50 - RETENCIONES A FAVOR UNIV. POR C	06.22.00.65.BC - Ensayos para el estudio del deterioro de r	82,64	0,00	82,64	247,94	0,00	247,94	247,94	0,00
323.00.50 - RETENCIONES A FAVOR UNIV. POR C	06.22.00.65.BE - Caracterización físico-química de material	208,31	0,00	208,31	1.250,00	625,00	625,00	625,00	0,00
323.00.50 - RETENCIONES A FAVOR UNIV. POR C	06.22.00.65.BF - Prestación de servicios de carácter científ	31,00	0,00	31,00	93,00	0,00	93,00	93,00	0,00

ANEXO I.4. ESTADO DE EJECUCIÓN DE LAS PREVISIONES PRESUPUESTARIAS SEGÚN ESTRUCTURA ECONÓMICA Y ORGÁNICA. EJERCICIO ECONÓMICO 2024

-En euros-

Clasificación Económica - Clasificación Orgánica		Previsiones Presupuestarias			Derechos Reconocidos	Derechos Anulados y Cancelados	Derechos Reconocidos Netos	Recaudación Neta	Dchos. Rec. Pdtes.de Cobro a 31/12/2024
		Iniciales (1)	Modificaciones (2)	Definitivos (3)=(1)+(2)	(4)	(5)	(6=4-5)	(7)	(8)=(6-7)
323.00.50 - RETENCIONES A FAVOR UNIV. POR C	06.22.00.65.BH - Prestación de servicios de carácter científ	0,00	0,00	0,00	35,00	0,00	35,00	0,00	35,00
323.00.50 - RETENCIONES A FAVOR UNIV. POR C	06.22.05.55.AN - DESARROLLO DE UN PROCESO DE UPGRA	1.999,80	0,00	1.999,80	6.000,00	0,00	6.000,00	6.000,00	0,00
323.00.50 - RETENCIONES A FAVOR UNIV. POR C	06.22.05.55.BB - Prestación de servicios de carácter científ	179,99	0,00	179,99	540,00	0,00	540,00	540,00	0,00
323.00.50 - RETENCIONES A FAVOR UNIV. POR C	06.22.05.55.BH - Prestación de servicios de carácter científ	63,34	0,00	63,34	190,00	0,00	190,00	190,00	0,00
323.00.50 - RETENCIONES A FAVOR UNIV. POR C	06.22.05.55.BJ - Aprovechamiento de residuos agrícolas de	198,13	0,00	198,13	594,44	0,00	594,44	594,44	0,00
323.00.50 - RETENCIONES A FAVOR UNIV. POR C	06.22.05.55.BL - Prestación de servicios de carácter científi	25,00	0,00	25,00	75,00	0,00	75,00	75,00	0,00
323.00.50 - RETENCIONES A FAVOR UNIV. POR C	06.23.02.85.AC - Manuscritos árabes, cultura e historia de	4,82	0,00	4,82	14,46	0,00	14,46	14,46	0,00
323.00.50 - RETENCIONES A FAVOR UNIV. POR C	06.26.06.20.AA - CONT. PROYECTO DIGIFIED	31,96	0,00	31,96	95,86	0,00	95,86	95,86	0,00
323.00.50 - RETENCIONES A FAVOR UNIV. POR C	06.26.06.80.AY - IMPLEMENTACIÓN DEL PROTOCOLO PRO	21,31	0,00	21,31	63,94	0,00	63,94	63,94	0,00
323.00.50 - RETENCIONES A FAVOR UNIV. POR C	06.26.06.80.AZ - Contrato menor que tiene objeto el proye	444,62	0,00	444,62	1.482,20	0,00	1.482,20	1.333,98	148,22
323.00.50 - RETENCIONES A FAVOR UNIV. POR C	06.26.06.80.BB - Implementación del protocolo PROCARE	95,91	0,00	95,91	287,75	0,00	287,75	287,75	0,00
323.00.50 - RETENCIONES A FAVOR UNIV. POR C	06.26.06.80.BE - Expediente: 652/2024: Contrato de servic	224,89	0,00	224,89	674,75	0,00	674,75	674,75	0,00
323.00.50 - RETENCIONES A FAVOR UNIV. POR C	06.26.07.35.AL - Variables que generan resultados resilient	23,33	0,00	23,33	70,00	0,00	70,00	70,00	0,00
323.00.50 - RETENCIONES A FAVOR UNIV. POR C	06.26.08.13.BD - CONTR 2024/0000494374 :PROCESO DE F	495,68	0,00	495,68	1.487,19	0,00	1.487,19	1.487,19	0,00
323.00.50 - RETENCIONES A FAVOR UNIV. POR C	06.26.08.13.BE - Expediente nº: 715/2024:Elaboración del	413,18	0,00	413,18	1.239,66	0,00	1.239,66	1.239,66	0,00
323.00.50 - RETENCIONES A FAVOR UNIV. POR C	06.26.08.13.BJ - Artículo basado en los resultados del proy	0,00	0,00	0,00	247,93	0,00	247,93	0,00	247,93
323.00.50 - RETENCIONES A FAVOR UNIV. POR C	06.27.07.50.AT - Estudio Técnico de materiales y técnicas c	0,00	0,00	0,00	99,17	0,00	99,17	0,00	99,17
323.00.50 - RETENCIONES A FAVOR UNIV. POR C	06.27.07.50.AU - Prestación de servicios de carácter científ	144,01	0,00	144,01	529,00	0,00	529,00	432,00	97,00
323.00.50 - RETENCIONES A FAVOR UNIV. POR C	06.27.07.50.AV - Prestación de servicios de carácter científ	20,00	0,00	20,00	60,00	0,00	60,00	60,00	0,00
323.00.50 - RETENCIONES A FAVOR UNIV. POR C	06.27.07.50.AW - Análisis químico de diversos elementos p	79,13	0,00	79,13	237,40	0,00	237,40	237,40	0,00
323.00.50 - RETENCIONES A FAVOR UNIV. POR C	06.27.07.50.AY - Estudio Técnico de materiales y técnicas c	82,22	0,00	82,22	246,69	0,00	246,69	246,69	0,00
323.00.50 - RETENCIONES A FAVOR UNIV. POR C	06.28.07.60.AH - Diseñar un protocolo integral que posibili	275,44	0,00	275,44	991,69	165,29	826,40	826,40	0,00
323.00.50 - RETENCIONES A FAVOR UNIV. POR C	06.28.07.60.AI - Contrato Individual con Experto para la Pr	38,00	0,00	38,00	132,00	0,00	132,00	132,00	0,00
323.00.50 - RETENCIONES A FAVOR UNIV. POR C	06.28.07.65.63 - CONT. SINTESIS, AISLAMIENTO E IDENTIFI	39,16	0,00	39,16	117,50	0,00	117,50	117,50	0,00
323.00.50 - RETENCIONES A FAVOR UNIV. POR C	06.28.07.65.66 - CONT. EVALUATION OF PHEROMONE REL	780,74	0,00	780,74	5.763,44	0,00	5.763,44	2.342,44	3.421,00
323.00.50 - RETENCIONES A FAVOR UNIV. POR C	06.28.07.65.AD - Análisis químicos, estudios metodológico	1.099,89	0,00	1.099,89	3.300,00	0,00	3.300,00	3.300,00	0,00
323.00.50 - RETENCIONES A FAVOR UNIV. POR C	06.28.07.65.AI - Suministro de 3 tipologías de viales tras re	35,83	0,00	35,83	107,50	0,00	107,50	107,50	0,00
323.00.50 - RETENCIONES A FAVOR UNIV. POR C	06.28.07.65.AO - Control analítico a través de técnicas espe	0,00	0,00	0,00	48,00	0,00	48,00	0,00	48,00
323.00.50 - RETENCIONES A FAVOR UNIV. POR C	06.28.07.65.AT - Análisis de muestras de leonarditas media	0,00	0,00	0,00	43,89	0,00	43,89	0,00	43,89
323.00.50 - RETENCIONES A FAVOR UNIV. POR C	06.28.07.65.AU - Caracterización estructural mediante RM	66,29	0,00	66,29	198,89	0,00	198,89	198,89	0,00
323.00.50 - RETENCIONES A FAVOR UNIV. POR C	06.30.04.10.AC - Determinación y control de variables para	16,67	0,00	16,67	50,00	0,00	50,00	50,00	0,00
323.00.50 - RETENCIONES A FAVOR UNIV. POR C	06.31.04.65.AN - Elaboración de los informes histórico-arti	27,24	0,00	27,24	81,74	0,00	81,74	81,74	0,00
323.00.50 - RETENCIONES A FAVOR UNIV. POR C	06.31.04.65.AW - Contratación menor del servicio de "Fase	413,18	0,00	413,18	1.239,67	0,00	1.239,67	1.239,67	0,00
323.00.50 - RETENCIONES A FAVOR UNIV. POR C	06.31.04.65.AX - Informe histórico-artístico de la Casa Con	0,00	0,00	0,00	27,78	0,00	27,78	0,00	27,78
323.00.50 - RETENCIONES A FAVOR UNIV. POR C	06.31.04.85.AP - Intervención Arqueológica preventiva me	121,99	0,00	121,99	366,00	0,00	366,00	366,00	0,00
323.00.50 - RETENCIONES A FAVOR UNIV. POR C	06.31.04.85.AX - ACTIVIDADES ARQUEOLÓGICAS EN EL CO	433,30	0,00	433,30	1.300,00	0,00	1.300,00	1.300,00	0,00
323.00.50 - RETENCIONES A FAVOR UNIV. POR C	06.31.04.85.BA - Expte. CONTR 2024 196397:SEGUIMIENT	41,01	0,00	41,01	246,03	123,00	123,03	123,03	0,00
323.00.50 - RETENCIONES A FAVOR UNIV. POR C	06.31.04.85.BB - INCUBADORA DE ALTA TECNOLOGÍA PAR	833,25	0,00	833,25	4.500,00	0,00	4.500,00	2.500,00	2.000,00
323.00.50 - RETENCIONES A FAVOR UNIV. POR C	06.31.04.85.BD - Nº: CONTR 2024 918040:CONTRATACIÓN	481,96	0,00	481,96	1.852,50	406,50	1.446,00	1.446,00	0,00
323.00.50 - RETENCIONES A FAVOR UNIV. POR C	06.32.04.90.AU - Asesoramiento sobre contenido histórico	6,89	0,00	6,89	20,66	0,00	20,66	20,66	0,00
323.00.50 - RETENCIONES A FAVOR UNIV. POR C	06.33.05.20.AW - IMPROPIOS: Innovación y diseño de solu	2.569,57	0,00	2.569,57	7.709,50	0,00	7.709,50	7.709,50	0,00
323.00.50 - RETENCIONES A FAVOR UNIV. POR C	06.33.05.20.AY - ZERO DEFECTOS: DESARROLLO DE SOLUC	779,92	0,00	779,92	2.340,00	0,00	2.340,00	2.340,00	0,00
323.00.50 - RETENCIONES A FAVOR UNIV. POR C	06.33.05.20.BC - Optimización del desempeño de sensores	983,37	0,00	983,37	2.950,40	0,00	2.950,40	2.950,40	0,00
323.00.50 - RETENCIONES A FAVOR UNIV. POR C	06.33.05.20.BD - Prestación de servicios de carácter científ	33,34	0,00	33,34	100,00	0,00	100,00	100,00	0,00
323.00.50 - RETENCIONES A FAVOR UNIV. POR C	06.33.05.20.BF - CONT. Optimización del desempeño de se	275,46	0,00	275,46	826,45	0,00	826,45	826,45	0,00
323.00.50 - RETENCIONES A FAVOR UNIV. POR C	06.33.07.85.AX - SolAGRO+. Análisis funcional avanzado pr	426,63	0,00	426,63	1.280,00	0,00	1.280,00	1.280,00	0,00
323.00.50 - RETENCIONES A FAVOR UNIV. POR C	06.33.07.85.AY - Desarrollo y caracterización experimental	899,92	0,00	899,92	2.700,00	0,00	2.700,00	2.700,00	0,00
323.00.50 - RETENCIONES A FAVOR UNIV. POR C	06.33.07.85.AZ - Asistencia técnica para el desarrollo de ur	333,31	0,00	333,31	1.000,00	0,00	1.000,00	1.000,00	0,00
323.00.50 - RETENCIONES A FAVOR UNIV. POR C	06.33.07.85.BC - ACTUALIZACIÓN Y FORMACIÓN RESPECT	50,00	0,00	50,00	150,00	0,00	150,00	150,00	0,00
323.00.50 - RETENCIONES A FAVOR UNIV. POR C	06.33.07.85.BD - Expediente 37/2022:Contrato de servicio	653,29	0,00	653,29	1.960,00	0,00	1.960,00	1.960,00	0,00
323.00.50 - RETENCIONES A FAVOR UNIV. POR C	06.33.07.85.BG - Asistencia Científico-Técnica de apoyo al	36,00	0,00	36,00	108,00	0,00	108,00	108,00	0,00
323.00.50 - RETENCIONES A FAVOR UNIV. POR C	06.33.07.85.BK - ALMAfot+: Desarrollo de una metodologí	199,98	0,00	199,98	600,00	0,00	600,00	600,00	0,00
323.00.50 - RETENCIONES A FAVOR UNIV. POR C	06.34.08.00.AH - Software de análisis de sostenibilidad en	0,00	0,00	0,00	165,31	0,00	165,31	0,00	165,31
323.00.50 - RETENCIONES A FAVOR UNIV. POR C	06.34.08.00.AJ - Investigación en Modelos de Autoconfigur	1.605,27	0,00	1.605,27	4.816,28	0,00	4.816,28	4.816,28	0,00
323.00.50 - RETENCIONES A FAVOR UNIV. POR C	06.36.06.50.AC - Asistencia técnica al Project Manager en	51,85	0,00	51,85	155,56	0,00	155,56	155,56	0,00
323.00.50 - RETENCIONES A FAVOR UNIV. POR C	06.36.06.50.BD - Diseño, planificación y ejecución de plane	359,22	0,00	359,22	1.077,78	0,00	1.077,78	1.077,78	0,00
323.00.50 - RETENCIONES A FAVOR UNIV. POR C	06.36.06.50.BE - Overall Project Manager Consultancy and	931,18	0,00	931,18	2.793,82	0,00	2.793,82	2.793,82	0,00
323.00.50 - RETENCIONES A FAVOR UNIV. POR C	06.36.06.50.BM - Generate an in-depth map of the TNE lar	82,39	0,00	82,39	247,20	0,00	247,20	247,20	0,00
323.00.50 - RETENCIONES A FAVOR UNIV. POR C	06.36.07.75.AF - Asesoramiento técnico-científico en inves	76,06	0,00	76,06	228,21	0,00	228,21	228,21	0,00
323.00.50 - RETENCIONES A FAVOR UNIV. POR C	06.36.07.75.AG - Elaboración de Memoria de Síntesis y Co	0,00	0,00	0,00	355,83	0,00	355,83	0,00	355,83
323.00.50 - RETENCIONES A FAVOR UNIV. POR C	06.37.02.30.AM - Informe de clasificación de riesgo financi	20,00	0,00	20,00	60,00	0,00	60,00	60,00	0,00
323.00.50 - RETENCIONES A FAVOR UNIV. POR C	06.37.02.30.AN - Trabajos de consultoría y asesoramiento	856,89	0,00	856,89	2.570,85	0,00	2.570,85	2.570,85	0,00
323.00.50 - RETENCIONES A FAVOR UNIV. POR C	06.38.01.40.AN - Estudios Interuniversitarios en pensiones	550,91	0,00	550,91	1.652,90	0,00	1.652,90	1.652,90	0,00
323.00.50 - RETENCIONES A FAVOR UNIV. POR C	06.38.01.40.AP - Estudio sobre Prevención de Riesgos Labo	539,95	0,00	539,95	1.620,00	0,00	1.620,00	1.620,00	0,00
323.00.50 - RETENCIONES A FAVOR UNIV. POR C	06.38.01.65.74 - CONT. SERVICIO DE ASESORAMIENTO INT	15,00	0,00	15,00	45,00	0,00	45,00	45,00	0,00
323.00.50 - RETENCIONES A FAVOR UNIV. POR C	06.38.01.65.AI - CATEDRA 2024 - Consultoría, asesoramien	0,00	0,00	0,00	1.000,00	0,00	1.000,00	0,00	1.000,00
323.00.50 - RETENCIONES A FAVOR UNIV. POR C	06.38.04.70.AK - PRY066/22: El origen de la autonomía and	191,71	0,00	191,71	575,20	0,00	575,20	575,20	0,00
323.00.50 - RETENCIONES A FAVOR UNIV. POR C	06.39.01.25.AF - Contrato de asesoramiento en materia in	296,24	0,00	296,24	888,88	0,00	888,88	888,88	0,00
Total 323.00 - CONTRATOS		**2.000.000,00**	**-0,40**	**1.999.999,60**	**1.916.716,80**	**34.555,03**	**1.882.161,77**	**1.638.946,16**	**243.215,61**
323.01.00 - CURSOS DE ESPECIALIZACION	03.12.AS - Curso de Formación para la Edición de Revista C	2.700,00	0,00	2.700,00	2.700,00	0,00	2.700,00	2.700,00	0,00
323.01.00 - CURSOS DE ESPECIALIZACION	06 - DEPARTAMENTOS UNIVERSITARIOS	32.140,17	0,00	32.140,17	0,00	0,00	0,00	0,00	0,00
323.01.00 - CURSOS DE ESPECIALIZACION	06.09.01.87.BA - Formación en valores a través de los depo	99,00	0,00	99,00	99,00	0,00	99,00	99,00	0,00
323.01.00 - CURSOS DE ESPECIALIZACION	06.09.01.87.BH - FORMACIÓN EN VALORES A TRAVÉS DE L	292,00	0,00	292,00	292,00	0,00	292,00	292,00	0,00
323.01.00 - CURSOS DE ESPECIALIZACION	06.09.01.87.BI - FORMACIÓN EN VALORES A TRAVÉS DE LO	270,00	0,00	270,00	270,00	0,00	270,00	270,00	0,00
323.01.00 - CURSOS DE ESPECIALIZACION	06.09.01.87.BK - FORMACIÓN EN VALORES A TRAVÉS DE L	292,00	0,00	292,00	876,00	584,00	292,00	292,00	0,00
323.01.00 - CURSOS DE ESPECIALIZACION	06.09.01.87.BL - Formación en valores a través de los depo	318,04	0,00	318,04	636,08	318,04	318,04	318,04	0,00
323.01.00 - CURSOS DE ESPECIALIZACION	06.09.01.87.BP - CONTR-959123-2024:FORMACIÓN EN VA	318,04	0,00	318,04	636,08	318,04	318,04	318,04	0,00
323.01.00 - CURSOS DE ESPECIALIZACION	06.09.01.87.BS - FORMACIÓN "ACTIVIDADES ACUÁTICAS Y	562,00	0,00	562,00	562,00	0,00	562,00	562,00	0,00
323.01.00 - CURSOS DE ESPECIALIZACION	06.18.00.75.AH - ¿FORMACIÓN ESPECÍFICA EN IoT APLICAD	3.600,00	0,00	3.600,00	3.600,00	0,00	3.600,00	3.600,00	0,00
323.01.00 - CURSOS DE ESPECIALIZACION	06.18.00.75.AI - FORMACIÓN ESPECÍFICA EN IoT APLICADO	2.700,00	0,00	2.700,00	2.700,00	0,00	2.700,00	2.700,00	0,00
323.01.00 - CURSOS DE ESPECIALIZACION	06.18.05.70.CA - Short-term Training Courses	720,00	0,00	720,00	720,00	0,00	720,00	720,00	0,00
323.01.00 - CURSOS DE ESPECIALIZACION	06.19.05.05.BM - Jornada de Introducción a la Ingeniería e	360,00	0,00	360,00	360,00	0,00	360,00	360,00	0,00
323.01.00 - CURSOS DE ESPECIALIZACION	06.19.05.05.BZ - Participación en Jornadas Europeas de Pa	270,00	0,00	270,00	270,00	0,00	270,00	270,00	0,00

ANEXO I.4. ESTADO DE EJECUCIÓN DE LAS PREVISIONES PRESUPUESTARIAS SEGÚN ESTRUCTURA ECONÓMICA Y ORGÁNICA. EJERCICIO ECONÓMICO 2024

-En euros-

Clasificación Económica	- Clasificación Orgánica	Previsiones Presupuestarias			Derechos Reconocidos	Derechos Anulados y Cancelados	Derechos Reconocidos Netos	Recaudación Neta	Dchos. Rec. Pdtes.de Cobro a 31/12/2024
		Iniciales (1)	Modificaciones (2)	Definitivos (3)=(1)+(2)	(4)	(5)	(6=4-5)	(7)	(8)=(6-7)
323.01.00 - CURSOS DE ESPECIALIZACION	06.26.08.13.AZ - Contrato menor para curso de formación:	3.958,75	0,00	3.958,75	3.958,75	0,00	3.958,75	3.958,75	0,00
323.01.00 - CURSOS DE ESPECIALIZACION	06.30.04.13.AT - Dirección educativa en el campo de la salu	36.000,00	0,00	36.000,00	36.000,00	0,00	36.000,00	36.000,00	0,00
323.01.00 - CURSOS DE ESPECIALIZACION	06.36.06.50.BH - Curso "Aprender a emprender bajo el mo	0,00	0,00	0,00	2.100,00	0,00	2.100,00	0,00	2.100,00
323.01.00 - CURSOS DE ESPECIALIZACION	06.39.01.35.BJ - Curso para estudiantes del Tecnológico de	0,00	44.550,00	44.550,00	44.550,00	0,00	44.550,00	44.550,00	0,00
323.01.00 - CURSOS DE ESPECIALIZACION	06.40.01.60.AG - Capacitación para la implementación de r	5.400,00	0,00	5.400,00	5.400,00	0,00	5.400,00	5.400,00	0,00
323.01.52 - RETENCIONES A FAVOR UNIV. CURSO	03.12.AS - Curso de Formación para la Edición de Revista C	99,99	0,00	99,99	300,00	0,00	300,00	300,00	0,00
323.01.52 - RETENCIONES A FAVOR UNIV. CURSO	06 - DEPARTAMENTOS UNIVERSITARIOS	7.857,25	0,00	7.857,25	0,00	0,00	0,00	0,00	0,00
323.01.52 - RETENCIONES A FAVOR UNIV. CURSO	06.09.01.87.BA - Formación en valores a través de los depo	3,67	0,00	3,67	11,00	0,00	11,00	11,00	0,00
323.01.52 - RETENCIONES A FAVOR UNIV. CURSO	06.09.01.87.BH - FORMACIÓN EN VALORES A TRAVÉS DE L	10,81	0,00	10,81	32,44	0,00	32,44	32,44	0,00
323.01.52 - RETENCIONES A FAVOR UNIV. CURSO	06.09.01.87.BI - FORMACIÓN EN VALORES A TRAVÉS DE LO	10,00	0,00	10,00	30,00	0,00	30,00	30,00	0,00
323.01.52 - RETENCIONES A FAVOR UNIV. CURSO	06.09.01.87.BK - FORMACIÓN EN VALORES A TRAVÉS DE L	10,81	0,00	10,81	97,32	64,88	32,44	32,44	0,00
323.01.52 - RETENCIONES A FAVOR UNIV. CURSO	06.09.01.87.BL - Formación en valores a través de los depo	11,78	0,00	11,78	70,68	35,34	35,34	35,34	0,00
323.01.52 - RETENCIONES A FAVOR UNIV. CURSO	06.09.01.87.BP - CONTR-959123-2024:FORMACIÓN EN VA	11,78	0,00	11,78	70,68	35,34	35,34	35,34	0,00
323.01.52 - RETENCIONES A FAVOR UNIV. CURSO	06.09.01.87.BS - FORMACIÓN "ACTIVIDADES ACUÁTICAS Y	20,81	0,00	20,81	62,44	0,00	62,44	62,44	0,00
323.01.52 - RETENCIONES A FAVOR UNIV. CURSO	06.18.00.75.AH - ¿FORMACIÓN ESPECÍFICA EN IoT APLICAD	133,32	0,00	133,32	400,00	0,00	400,00	400,00	0,00
323.01.52 - RETENCIONES A FAVOR UNIV. CURSO	06.18.00.75.AI - FORMACIÓN ESPECÍFICA EN IoT APLICADO	100,00	0,00	100,00	300,00	0,00	300,00	300,00	0,00
323.01.52 - RETENCIONES A FAVOR UNIV. CURSO	06.18.05.70.CA - Short-term Training Courses	26,66	0,00	26,66	80,00	0,00	80,00	80,00	0,00
323.01.52 - RETENCIONES A FAVOR UNIV. CURSO	06.19.05.05.BM - Jornada de Introducción a la Ingeniería e	13,33	0,00	13,33	40,00	0,00	40,00	40,00	0,00
323.01.52 - RETENCIONES A FAVOR UNIV. CURSO	06.19.05.05.BZ - Participación en Jornadas Europeas de Pa	10,00	0,00	10,00	30,00	0,00	30,00	30,00	0,00
323.01.52 - RETENCIONES A FAVOR UNIV. CURSO	06.26.08.13.AZ - Contrato menor para curso de formación:	146,61	0,00	146,61	439,86	0,00	439,86	439,86	0,00
323.01.52 - RETENCIONES A FAVOR UNIV. CURSO	06.30.04.13.AT - Dirección educativa en el campo de la salu	1.333,20	0,00	1.333,20	4.000,00	0,00	4.000,00	4.000,00	0,00
323.01.52 - RETENCIONES A FAVOR UNIV. CURSO	06.36.06.50.BH - Curso "Aprender a emprender bajo el mo	0,00	0,00	0,00	233,33	0,00	233,33	0,00	233,33
323.01.52 - RETENCIONES A FAVOR UNIV. CURSO	06.39.01.35.BJ - Curso para estudiantes del Tecnológico de	0,00	1.649,84	1.649,84	4.950,00	0,00	4.950,00	4.950,00	0,00
323.01.52 - RETENCIONES A FAVOR UNIV. CURSO	06.40.01.60.AG - Capacitación para la implementación de r	199,98	0,00	199,98	600,00	0,00	600,00	600,00	0,00
Total 323.01 - CURSOS DE ESPECIALIZACION		**100.000,00**	46.199,84	**146.199,84**	**117.477,66**	**1.355,64**	**116.122,02**	**113.788,69**	**2.333,33**
Total 323 - CONTRATOS ARTICULO 60 L.O.S.U.		**2.100.000,00**	46.199,44	**2.146.199,44**	**2.034.194,46**	**35.910,67**	**1.998.283,79**	**1.752.734,85**	**245.548,94**
324.00 - SERVICIOS PRESTADOS POR EL CICT	04.15.C1 - CENTRO DE INSTRUMENTACIÓN CIENTÍFICO TÉC	0,00	102.859,32	102.859,32	111.440,67	5.570,99	105.869,68	102.191,55	3.678,13
Total 324.00 - SERVICIOS PRESTADOS POR EL CICT		**0,00**	102.859,32	**102.859,32**	**111.440,67**	**5.570,99**	**105.869,68**	**102.191,55**	**3.678,13**
324.02 - SERVICIOS PRESTADOS POR EL CPEA	04.15.C2 - CENTRO DE PRODUCCIÓN Y EXPERIMENTACIÓN	0,00	23.870,96	23.870,96	23.870,96	0,00	23.870,96	23.870,96	0,00
Total 324.02 - SERVICIOS PRESTADOS POR EL CPEA		**0,00**	23.870,96	**23.870,96**	**23.870,96**	**0,00**	**23.870,96**	**23.870,96**	**0,00**
Total 324 - SERVICIOS PRESTADOS POR LAS UNIDADES DE APOYO A LA INVESTIGACIÓN UJA		**0,00**	126.730,28	**126.730,28**	**135.311,63**	**5.570,99**	**129.740,64**	**126.062,51**	**3.678,13**
325.99 - OTROS	04.16 - OPERACIONES GENERALES	0,00	0,00	0,00	16.235,82	262,65	15.973,17	15.973,17	0,00
Total 325.99 - OTROS		**0,00**	0,00	**0,00**	**16.235,82**	**262,65**	**15.973,17**	**15.973,17**	**0,00**
Total 325 - DERECHOS ALOJAMIENTO, RESTAURACION, RESIDENCIA Y OTROS		**0,00**	0,00	**0,00**	**16.235,82**	**262,65**	**15.973,17**	**15.973,17**	**0,00**
329.02 - UTILIZACION DE VEHICULOS	03.05.AB - GESTIÓN VEHICULO UJA_TOYOTA LAND CRUISE	0,00	1.776,29	1.776,29	1.776,29	0,00	1.776,29	1.776,29	0,00
329.02 - UTILIZACION DE VEHICULOS	03.11 - CENTRO DE ESTUDIOS AVANZADOS EN CIENCIAS D	0,00	811,25	811,25	811,25	0,00	811,25	811,25	0,00
329.02 - UTILIZACION DE VEHICULOS	04.12.C2 - SOMVI: UNIDAD DE INSTALACIONES	0,00	3.705,50	3.705,50	3.705,50	0,00	3.705,50	3.705,50	0,00
Total 329.02 - UTILIZACION DE VEHICULOS		**0,00**	6.293,04	**6.293,04**	**6.293,04**	**0,00**	**6.293,04**	**6.293,04**	**0,00**
329.03 - PATROCINIO	02.09.AA - Novela, cine histórico y emociones	0,00	826,45	826,45	826,45	0,00	826,45	826,45	0,00
329.03 - PATROCINIO	02.09.AB - Gastronomía, Sostenibilidad y Desarrollo Territo	0,00	9.000,00	9.000,00	12.000,00	3.000,00	9.000,00	9.000,00	0,00
329.03 - PATROCINIO	02.16.AA - Open Researchers 2022-23. Noche Europea Inv	0,00	6.066,12	6.066,12	6.066,12	0,00	6.066,12	6.066,12	0,00
329.03 - PATROCINIO	03.04 - ESCUELA POLITÉCNICA SUPERIOR	0,00	500,00	500,00	500,00	0,00	500,00	500,00	0,00
329.03 - PATROCINIO	04.06.AA - XXIX Jornadas de la Conferencia de Archivos Un	0,00	6.700,00	6.700,00	6.700,00	0,00	6.700,00	6.700,00	0,00
329.03 - PATROCINIO	06.18.05.70.96 - GR. TIC209 SISTEMAS INTELIGENTES DE A	0,00	3.000,00	3.000,00	3.000,00	0,00	3.000,00	3.000,00	0,00
329.03 - PATROCINIO	06.27.07.55.AE - Congreso VI QuimBioQuim	0,00	1.254,79	1.254,79	1.873,79	135,00	1.738,79	1.338,79	400,00
Total 329.03 - PATROCINIO		**0,00**	27.347,36	**27.347,36**	**30.966,36**	**3.135,00**	**27.831,36**	**27.431,36**	**400,00**
329.99 - OTROS	02.06 - VICERRECTORADO DE CULTURA	0,00	0,00	0,00	2.000,00	2.000,00	0,00	0,00	0,00
329.99 - OTROS	02.06.AD - Taller de escritura creativa: el microrrelato	0,00	0,00	0,00	2.000,00	0,00	2.000,00	0,00	2.000,00
Total 329.99 - OTROS		**0,00**	0,00	**0,00**	**4.000,00**	**2.000,00**	**2.000,00**	**0,00**	**2.000,00**
Total 329 - OTROS INGRESOS PROCEDENTES DE PRESTACIONES DE SERVICIOS		**0,00**	33.640,40	**33.640,40**	**41.259,40**	**5.135,00**	**36.124,40**	**33.724,40**	**2.400,00**
Total 32 - OTROS INGRESOS PROCEDENTES DE PRESTACIONES DE SERVICIOS		**3.210.000,00**	303.066,08	**3.513.066,08**	**3.255.976,66**	**60.956,31**	**3.195.020,35**	**2.943.068,68**	**251.951,67**
330 - VENTA DE PUBLICACIONES PROPIAS	02.07 - UJA EDITORIAL	35.000,00	0,00	35.000,00	0,00	0,00	0,00	0,00	0,00
Total 330 - VENTA DE PUBLICACIONES PROPIAS		**35.000,00**	0,00	**35.000,00**	**0,00**	**0,00**	**0,00**	**0,00**	**0,00**
330.00 - VENTA DE LIBROS Y REVISTAS	02.07 - UJA EDITORIAL	0,00	0,00	0,00	33.426,86	440,90	32.985,96	17.660,13	15.325,83
Total 330.00 - VENTA DE LIBROS Y REVISTAS		**0,00**	0,00	**0,00**	**33.426,86**	**440,90**	**32.985,96**	**17.660,13**	**15.325,83**
Total 330 - VENTA DE PUBLICACIONES PROPIAS		**35.000,00**	0,00	**35.000,00**	**33.426,86**	**440,90**	**32.985,96**	**17.660,13**	**15.325,83**
Total 33 - VENTA DE BIENES		**35.000,00**	0,00	**35.000,00**	**33.426,86**	**440,90**	**32.985,96**	**17.660,13**	**15.325,83**
380.00 - DE EJERCICIOS CERRADOS	02.03 - VICERRECTORADO DE INVESTIGACIÓN Y TRANSFER	0,00	2.869,36	2.869,36	2.869,36	0,00	2.869,36	2.869,36	0,00
380.00 - DE EJERCICIOS CERRADOS	02.04 - VICERRECTORADO DE ESTUDIANTES Y EMPLEABILI	0,00	213,29	213,29	213,29	0,00	213,29	213,29	0,00
380.00 - DE EJERCICIOS CERRADOS	02.06.VI - VICERRECTORADO DE CULTURA	0,00	0,00	0,00	17,55	0,00	17,55	17,55	0,00
380.00 - DE EJERCICIOS CERRADOS	02.10 - VICERRECTORADO DE INTERNACIONALIZACIÓN	0,00	3.775,51	3.775,51	3.924,01	0,00	3.924,01	3.924,01	0,00
380.00 - DE EJERCICIOS CERRADOS	02.10.27 - MOVILIDAD PROGRAMA ERASMUS FINANCIADO	0,00	31.547,65	31.547,65	31.547,65	0,00	31.547,65	31.547,65	0,00
380.00 - DE EJERCICIOS CERRADOS	02.10.28 - MOVILIDAD PROGRAMA ERASMUS FINANCIADO	0,00	6.273,61	6.273,61	6.716,11	0,00	6.716,11	6.716,11	0,00
380.00 - DE EJERCICIOS CERRADOS	02.10.41 - SUBV. MOVILIDAD PROGRAMA ERASMUS + KA	0,00	312,00	312,00	312,00	0,00	312,00	312,00	0,00
380.00 - DE EJERCICIOS CERRADOS	02.11.16 - C.E.I. EN PATRIMONIO. PATRIMONIO CULTURAL	0,00	45.000,00	45.000,00	45.000,00	0,00	45.000,00	45.000,00	0,00
380.00 - DE EJERCICIOS CERRADOS	03.16.09 - PROGRAMA DE DOCTORADO EN QUÍMICA (R.D.	0,00	0,00	0,00	63,95	0,00	63,95	63,95	0,00
380.00 - DE EJERCICIOS CERRADOS	04.01 - SERVICIOS GENERALES	0,00	0,00	0,00	19.113,52	0,00	19.113,52	19.113,52	0,00
380.00 - DE EJERCICIOS CERRADOS	04.04.01 - SERVICIO DE PERSONAL	0,00	0,00	0,00	965,10	0,00	965,10	965,10	0,00
380.00 - DE EJERCICIOS CERRADOS	04.05.02 - SERVICIO DE CONTABILIDAD Y PRESUPUESTOS	0,00	0,00	0,00	42,59	0,00	42,59	42,59	0,00
380.00 - DE EJERCICIOS CERRADOS	04.07 - SERVICIO DE BIBLIOTECA	0,00	0,00	0,00	1.100,31	0,00	1.100,31	1.100,31	0,00
380.00 - DE EJERCICIOS CERRADOS	04.12.AH - EQUIPAMIENTO PARA LA IMPLANTACIÓN DEL G	0,00	3.421,19	3.421,19	5.618,52	0,00	5.618,52	5.618,52	0,00
380.00 - DE EJERCICIOS CERRADOS	04.12.C2 - SOMVI: UNIDAD DE INSTALACIONES	0,00	1.129,79	1.129,79	0,00	0,00	0,00	0,00	0,00
380.00 - DE EJERCICIOS CERRADOS	04.16 - OPERACIONES GENERALES	0,00	0,00	0,00	8.802,43	0,00	8.802,43	8.802,43	0,00
380.00 - DE EJERCICIOS CERRADOS	06.26.08.13 - TRABAJO SOCIAL Y SERVICIOS SOCIALES	0,00	165,00	165,00	165,00	0,00	165,00	165,00	0,00
380.00 - DE EJERCICIOS CERRADOS	06.27.07.55.97 - GR. FQM337 ESTRUCTURA Y DINAMICA D	0,00	22,56	22,56	22,56	0,00	22,56	22,56	0,00
380.00 - DE EJERCICIOS CERRADOS	06.39.01.35.44 - MASTER EN DERECHOS FUNDAMENTALES	0,00	0,00	0,00	29,12	0,00	29,12	29,12	0,00
380.00 - DE EJERCICIOS CERRADOS	06.39.01.35.AN - MÁSTER PROPIO: DERECHO DE GÉNERO:	0,00	799,50	799,50	799,50	0,00	799,50	799,50	0,00
Total 380.00 - DE EJERCICIOS CERRADOS		**0,00**	95.529,46	**95.529,46**	**127.322,57**	**0,00**	**127.322,57**	**127.322,57**	**0,00**
Total 380 - DE EJERCICIOS CERRADOS		**0,00**	95.529,46	**95.529,46**	**127.322,57**	**0,00**	**127.322,57**	**127.322,57**	**0,00**
381.00 - DEL PRESUPUESTO CORRIENTE	04.12.C2 - SOMVI: UNIDAD DE INSTALACIONES	0,00	0,00	0,00	2.111,98	0,00	2.111,98	1.129,79	982,19
Total 381.00 - DEL PRESUPUESTO CORRIENTE		**0,00**	0,00	**0,00**	**2.111,98**	**0,00**	**2.111,98**	**1.129,79**	**982,19**
Total 381 - DEL PRESUPUESTO CORRIENTE		**0,00**	0,00	**0,00**	**2.111,98**	**0,00**	**2.111,98**	**1.129,79**	**982,19**
Total 38 - REINTEGROS DE OPERACIONES CORRIENTES		**0,00**	95.529,46	**95.529,46**	**129.434,55**	**0,00**	**129.434,55**	**128.452,36**	**982,19**

ANEXO I.4. ESTADO DE EJECUCIÓN DE LAS PREVISIONES PRESUPUESTARIAS SEGÚN ESTRUCTURA ECONÓMICA Y ORGÁNICA. EJERCICIO ECONÓMICO 2024

-En euros-

Clasificación Económica	Clasificación Orgánica	Previsiones Presupuestarias			Derechos Reconocidos	Derechos Anulados y Cancelados	Derechos Reconocidos Netos	Recaudación Neta	Dchos. Rec. Pdtes.de Cobro a 31/12/2024
		Iniciales (1)	Modificaciones (2)	Definitivos (3)=(1)+(2)	(4)	(5)	(6=4-5)	(7)	(8)=(6-7)
392.00 - INTERESES DE DEMORA	04.16 - OPERACIONES GENERALES	0,00	0,00	0,00	352,47	0,00	352,47	352,47	0,00
Total 392.00 - INTERESES DE DEMORA		**0,00**	0,00	**0,00**	**352,47**	**0,00**	**352,47**	**352,47**	**0,00**
Total 392 - INTERESES DE DEMORA		**0,00**	0,00	**0,00**	**352,47**	**0,00**	**352,47**	**352,47**	**0,00**
399.01 - INGRESOS POR ACTUACIONES JUDICIAL	04.16 - OPERACIONES GENERALES	0,00	0,00	0,00	2.000,00	0,00	2.000,00	2.000,00	0,00
Total 399.01 - INGRESOS POR ACTUACIONES JUDICIALES		**0,00**	0,00	**0,00**	**2.000,00**	**0,00**	**2.000,00**	**2.000,00**	**0,00**
399.99 - OTROS INGRESOS	06.26.08.13.AV - Certificado de Formación Universitaria en	0,00	1.000,00	1.000,00	1.000,00	0,00	1.000,00	1.000,00	0,00
399.99.10 - INGRESOS POR CARGOS INTERNOS	02.07 - UJA EDITORIAL	0,00	14.300,50	14.300,50	14.300,50	0,00	14.300,50	14.300,50	0,00
399.99.10 - INGRESOS POR CARGOS INTERNOS	03.10 - Instituto Universitario de Investigación en Olivar y A	0,00	424,75	424,75	424,75	0,00	424,75	424,75	0,00
399.99.10 - INGRESOS POR CARGOS INTERNOS	03.13 - CENTRO DE ESTUDIOS AVANZADOS EN LENGUAS N	0,00	990,00	990,00	990,00	0,00	990,00	990,00	0,00
399.99.10 - INGRESOS POR CARGOS INTERNOS	04.01 - SERVICIOS GENERALES	0,00	0,00	0,00	4.092,38	0,00	4.092,38	4.092,38	0,00
399.99.10 - INGRESOS POR CARGOS INTERNOS	04.07 - SERVICIO DE BIBLIOTECA	0,00	1.143,34	1.143,34	1.143,34	0,00	1.143,34	1.143,34	0,00
399.99.10 - INGRESOS POR CARGOS INTERNOS	04.08 - SERVICIO DE DEPORTES	0,00	520,00	520,00	520,00	0,00	520,00	520,00	0,00
399.99.10 - INGRESOS POR CARGOS INTERNOS	04.10.AA - PLAN RENOVE PDI: EQUIPAMIENTO INFORMAT	0,00	101.624,56	101.624,56	101.624,56	0,00	101.624,56	101.624,56	0,00
399.99.10 - INGRESOS POR CARGOS INTERNOS	06.09.00.00 - DIDACTICA DE LA EXPRESION MUSICAL, PLAS	0,00	1.000,00	1.000,00	1.000,00	0,00	1.000,00	1.000,00	0,00
399.99.10 - INGRESOS POR CARGOS INTERNOS	06.09.01.87 - DIDATICA DE LA EXPRESION CORPORAL	0,00	50,00	50,00	50,00	0,00	50,00	50,00	0,00
399.99.10 - INGRESOS POR CARGOS INTERNOS	06.18.00.35.21 - CONT. COLABORACION EN EVALUACION D	0,00	500,00	500,00	500,00	0,00	500,00	500,00	0,00
399.99.10 - INGRESOS POR CARGOS INTERNOS	06.18.05.70.99 - GR. TIC144 INFORMATICA GRAFICA Y GEO	0,00	250,00	250,00	250,00	0,00	250,00	250,00	0,00
399.99.10 - INGRESOS POR CARGOS INTERNOS	06.19.05.05 - INGENIERIA CARTOGRAFICA, GEODESICA Y F	0,00	49,94	49,94	49,94	0,00	49,94	49,94	0,00
399.99.10 - INGRESOS POR CARGOS INTERNOS	06.19.05.05.BA - SANDO_CAMREY_2023. Modelización tric	0,00	3.600,00	3.600,00	3.600,00	0,00	3.600,00	3.600,00	0,00
399.99.10 - INGRESOS POR CARGOS INTERNOS	06.31.04.85.AY - CO-2023/001999 Actualización de los con	0,00	1.500,00	1.500,00	1.500,00	0,00	1.500,00	1.500,00	0,00
399.99.20 - INGRESOS POR VENTA DE ENERGIA E	04.16 - OPERACIONES GENERALES	75.000,00	0,00	75.000,00	56.923,23	3.511,99	53.411,24	53.411,24	0,00
399.99.30 - INGRESOS PROCEDENTES DE LA A.E.	04.16 - OPERACIONES GENERALES	0,00	0,00	0,00	159.449,77	0,00	159.449,77	159.449,77	0,00
399.99.99 - OTROS INGRESOS DIVERSOS	01.04 - CONSEJO SOCIAL	0,00	1.452,00	1.452,00	1.452,00	0,00	1.452,00	1.452,00	0,00
399.99.99 - OTROS INGRESOS DIVERSOS	02.04 - VICERRECTORADO DE ESTUDIANTES Y EMPLEABILI	0,00	6.558,35	6.558,35	6.598,35	40,00	6.558,35	6.558,35	0,00
399.99.99 - OTROS INGRESOS DIVERSOS	02.07 - UJA EDITORIAL	0,00	9.921,47	9.921,47	21.333,19	2.665,29	18.667,90	18.667,90	0,00
399.99.99 - OTROS INGRESOS DIVERSOS	02.10.AJ - Alianza de Universidades Europeas NEOLAIA_ER	0,00	7.314,19	7.314,19	7.314,19	0,00	7.314,19	7.314,19	0,00
399.99.99 - OTROS INGRESOS DIVERSOS	03.13 - CENTRO DE ESTUDIOS AVANZADOS EN LENGUAS N	0,00	9.101,00	9.101,00	9.101,00	0,00	9.101,00	9.101,00	0,00
399.99.99 - OTROS INGRESOS DIVERSOS	04.01 - SERVICIOS GENERALES	0,00	0,00	0,00	3.009,11	0,00	3.009,11	3.009,11	0,00
399.99.99 - OTROS INGRESOS DIVERSOS	04.07 - SERVICIO DE BIBLIOTECA	0,00	0,00	0,00	1.563,63	24,00	1.539,63	1.510,63	29,00
399.99.99 - OTROS INGRESOS DIVERSOS	04.08 - SERVICIO DE DEPORTES	0,00	0,00	0,00	237,00	0,00	237,00	237,00	0,00
399.99.99 - OTROS INGRESOS DIVERSOS	04.16 - OPERACIONES GENERALES	175.000,00	0,00	175.000,00	103.548,71	3.891,32	99.657,39	89.891,95	9.765,44
399.99.99 - OTROS INGRESOS DIVERSOS	06.08.02.10.10 - SEMINARIO "MUJER, CIENCIA Y SOCIEDAD	0,00	1.980,00	1.980,00	1.980,00	0,00	1.980,00	1.980,00	0,00
399.99.99 - OTROS INGRESOS DIVERSOS	06.09.00.00.ID - PROYECTO INNOVACIÓN DOCENTE: DIDÁC	0,00	1.266,90	1.266,90	1.266,90	0,00	1.266,90	1.266,90	0,00
399.99.99 - OTROS INGRESOS DIVERSOS	06.31.04.85.99 - GR. HUM357 PATRIMONIO ARQUEOLOGI	0,00	1.782,70	1.782,70	0,00	0,00	0,00	0,00	0,00
399.99.99 - OTROS INGRESOS DIVERSOS	06.32.04.45.AU - Convenio Fundación Gaselec-UJA vincula	0,00	137,58	137,58	137,58	0,00	137,58	137,58	0,00
399.99.99 - OTROS INGRESOS DIVERSOS	06.36.06.50.BJ - Curso en Cómo sacarle el máximo partido	0,00	450,00	450,00	450,00	0,00	450,00	450,00	0,00
Total 399.99 - OTROS INGRESOS		**250.000,00**	166.917,28	**416.917,28**	**505.410,13**	**10.132,60**	**495.277,53**	**485.483,09**	**9.794,44**
Total 399 - INGRESOS DIVERSOS		**250.000,00**	166.917,28	**416.917,28**	**507.410,13**	**10.132,60**	**497.277,53**	**487.483,09**	**9.794,44**
Total 39 - OTROS INGRESOS		**250.000,00**	166.917,28	**416.917,28**	**507.762,60**	**10.132,60**	**497.630,00**	**487.835,56**	**9.794,44**
Total 3 - TASAS, PRECIOS PÚBLICOS Y OTROS INGRESOS		**16.382.000,00**	565.589,66	**16.947.589,66**	**17.774.752,94**	**494.038,16**	**17.280.714,78**	**13.682.519,89**	**3.598.194,89**
401.04.00 - DEL M. DE CIENCIA, INNOVACION Y U	03.11.06 - PROY. MINECO 2017 CONV. 2016 - RETOS. NUEV	0,00	0,00	0,00	0,00	3,28	-3,28	-3,28	0,00
401.04.00 - DEL M. DE CIENCIA, INNOVACION Y U	06.03.04.20.78 - PROY. MINECO 2017 CONV. 2016 - EXCELI	0,00	0,00	0,00	0,00	2.101,29	-2.101,29	-2.101,29	0,00
401.04.00 - DEL M. DE CIENCIA, INNOVACION Y U	06.03.04.20.79 - PROY. MINECO 2017 CONV. 2016 - EXCELI	0,00	0,00	0,00	0,00	1.730,60	-1.730,60	-1.730,60	0,00
401.04.00 - DEL M. DE CIENCIA, INNOVACION Y U	06.18.05.70.F6 - PROY. MINECO 2015 CONV. 2014 - RETOS	0,00	0,00	0,00	77,82	0,00	77,82	77,82	0,00
401.04.00 - DEL M. DE CIENCIA, INNOVACION Y U	06.34.08.00.88 - PROY. MINECO 2016 CONV. 2015 - RETOS	0,00	0,00	0,00	0,00	0,09	-0,09	-0,09	0,00
401.04.00 - DEL M. DE CIENCIA, INNOVACION Y U	06.39.01.25.21 - PROY. MINECO 2017 CONV. 2016 - RETOS	0,00	0,00	0,00	0,00	25,10	-25,10	-25,10	0,00
401.04.00 - DEL M. DE CIENCIA, INNOVACION Y U	06.39.01.25.22 - PROY. MINECO 2016 CONV. 2017 - RETOS	0,00	0,00	0,00	0,00	25,25	-25,25	-25,25	0,00
401.04.06 - DEL M. DE CIENCIA, INNOVACION Y U	02.10.27 - MOVILIDAD PROGRAMA ERASMUS FINANCIADO	0,00	603.364,44	603.364,44	603.364,44	0,00	603.364,44	603.364,44	0,00
401.04.06 - DEL M. DE CIENCIA, INNOVACION Y U	02.10.AH - APOYO ORGANIZATIVO DEL CONVENIO ES01-KA	0,00	46.767,71	46.767,71	46.767,71	0,00	46.767,71	46.767,71	0,00
401.04.99 - DEL MINISTERIO DE CIENCIA, INNOV.	02.03 - VICERRECTORADO DE INVESTIGACIÓN Y TRANSFER	0,00	2.291,40	2.291,40	2.291,40	0,00	2.291,40	2.291,40	0,00
Total 401.04 - MINISTERIO DE CIENCIA E INNOVACION Y UNIVERSIDADES		**0,00**	652.423,55	**652.423,55**	**652.501,37**	**3.885,61**	**648.615,76**	**648.615,76**	**0,00**
401.11.03 - MINISTERIO PARA TRANSICION ECOL	02.04.AI - PROGRAMA CAMPUS RURAL 2024	0,00	76.837,01	76.837,01	76.837,01	7.627,13	69.209,88	69.209,88	0,00
Total 401.11 - MINISTERIO PARA TRANSICION ECOLOGICA Y EL RETO DEMOGRAFICO		**0,00**	76.837,01	**76.837,01**	**76.837,01**	**7.627,13**	**69.209,88**	**69.209,88**	**0,00**
Total 401 - DE OTROS MINISTERIOS		**0,00**	729.260,56	**729.260,56**	**729.338,38**	**11.512,74**	**717.825,64**	**717.825,64**	**0,00**
Total 40 - DE LA ADMINISTRACIÓN GENERAL DEL ESTADO		**0,00**	729.260,56	**729.260,56**	**729.338,38**	**11.512,74**	**717.825,64**	**717.825,64**	**0,00**
410.08.99 - DEL INSTITUTO CERVANTES PARA OT	03.13 - CENTRO DE ESTUDIOS AVANZADOS EN LENGUAS N	0,00	17.416,97	17.416,97	18.944,72	0,00	18.944,72	18.944,72	0,00
Total 410.08 - INSTITUTO CERVANTES		**0,00**	17.416,97	**17.416,97**	**18.944,72**	**0,00**	**18.944,72**	**18.944,72**	**0,00**
410.11.00 - DE LA AGENCIA ESTATAL DE INVESTI	03.10.AY - Caracterización funcional de las dianas celulares	0,00	0,00	0,00	312,00	0,00	312,00	312,00	0,00
410.11.00 - DE LA AGENCIA ESTATAL DE INVESTI	03.11.AU - PID2022-136471NB-C22 Papel de las rocas ultra	0,00	0,00	0,00	146,25	0,00	146,25	146,25	0,00
410.11.00 - DE LA AGENCIA ESTATAL DE INVESTI	03.18.AE - PID2022-140086NB-C22 papel microbiota de las	0,00	0,00	0,00	321,75	0,00	321,75	321,75	0,00
410.11.00 - DE LA AGENCIA ESTATAL DE INVESTI	06.02.02.20.83 - PROY. MINECO_Generación_2018. REDES	0,00	0,00	0,00	0,00	89,60	-89,60	-89,60	0,00
410.11.00 - DE LA AGENCIA ESTATAL DE INVESTI	06.02.02.20.84 - PROY. MINECO_Retos_2018. PAPEL MOD	0,00	0,00	0,00	0,00	1.784,74	-1.784,74	-1.784,74	0,00
410.11.00 - DE LA AGENCIA ESTATAL DE INVESTI	06.02.08.19.AM - PID2022-142661OB-I00 Compatibilidad d	0,00	0,00	0,00	343,20	0,00	343,20	343,20	0,00
410.11.00 - DE LA AGENCIA ESTATAL DE INVESTI	06.03.00.50.AM - PID2022-138163OB-C31 Origen embrion	0,00	0,00	0,00	312,00	0,00	312,00	312,00	0,00
410.11.00 - DE LA AGENCIA ESTATAL DE INVESTI	06.03.00.50.AN - PID2022-138163OB-C32 ANALISIS DEL PA	0,00	0,00	0,00	312,00	0,00	312,00	312,00	0,00
410.11.00 - DE LA AGENCIA ESTATAL DE INVESTI	06.09.01.87.63 - PROY. MINECO_Retos_2018. LA CLASE IN	0,00	0,00	0,00	0,00	42,58	-42,58	-42,58	0,00
410.11.00 - DE LA AGENCIA ESTATAL DE INVESTI	06.09.01.87.AW - PID2022-137432OB-I00 Actividad física y	0,00	0,00	0,00	103,35	0,00	103,35	103,35	0,00
410.11.00 - DE LA AGENCIA ESTATAL DE INVESTI	06.16.00.38.15 - PROY I+D+I. AEI. CONV 2019. Fuentes de a	0,00	0,00	0,00	0,00	41,74	-41,74	-41,74	0,00
410.11.00 - DE LA AGENCIA ESTATAL DE INVESTI	06.16.03.85.AD - PID2022-139813NB-I00 Riesgo de inestab	0,00	0,00	0,00	158,73	0,00	158,73	158,73	0,00
410.11.00 - DE LA AGENCIA ESTATAL DE INVESTI	06.17.01.20.43 - PROY. MINECO_Generación_2018. TRANS	0,00	0,00	0,00	0,00	61,99	-61,99	-61,99	0,00
410.11.00 - DE LA AGENCIA ESTATAL DE INVESTI	06.18.00.35.17 - PROY. MINECO_Retos_2018. SISTEMA IN	0,00	0,00	0,00	0,00	88,04	-88,04	-88,04	0,00
410.11.00 - DE LA AGENCIA ESTATAL DE INVESTI	06.18.05.70.J5 - PROY. MINECO_Retos_2018. ESTRATEGIA	0,00	0,00	0,00	0,00	141,36	-141,36	-141,36	0,00
410.11.00 - DE LA AGENCIA ESTATAL DE INVESTI	06.20.05.35.56 - PROY. MINECO_Retos_2018. REDES MVD	0,00	0,00	0,00	0,00	1.228,49	-1.228,49	-1.228,49	0,00
410.11.00 - DE LA AGENCIA ESTATAL DE INVESTI	06.21.05.45.AV - PID2022-141618OA-I00 Desarrollo de me	0,00	0,00	0,00	179,01	0,00	179,01	179,01	0,00
410.11.00 - DE LA AGENCIA ESTATAL DE INVESTI	06.21.06.00.AL - PID2022-136828NB-C42 Estudio de eyecci	0,00	0,00	0,00	87,75	0,00	87,75	87,75	0,00
410.11.00 - DE LA AGENCIA ESTATAL DE INVESTI	06.21.06.05.AC - MRR.C17.I3 Obtencion de Prototipos, Pro	0,00	0,00	0,00	0,00	943,31	-943,31	-943,31	0,00
410.11.00 - DE LA AGENCIA ESTATAL DE INVESTI	06.22.05.55.BA - PID2022-139100OB-I00 NEW GREEN MAT	0,00	0,00	0,00	331,50	0,00	331,50	331,50	0,00
410.11.00 - DE LA AGENCIA ESTATAL DE INVESTI	06.22.05.55.G3 - PROY I+D+I. AEI. CONV 2019. ¿Pueden los	0,00	0,00	0,00	0,00	56,13	-56,13	-56,13	0,00
410.11.00 - DE LA AGENCIA ESTATAL DE INVESTI	06.24.05.95.AE - PID2022-142559NB-I00 Superficies de cur	0,00	0,00	0,00	62,40	0,00	62,40	62,40	0,00
410.11.00 - DE LA AGENCIA ESTATAL DE INVESTI	06.24.05.95.AF - PID2022-138144NB-I00 Simetría y cohere	0,00	0,00	0,00	39,20	0,00	39,20	39,20	0,00
410.11.00 - DE LA AGENCIA ESTATAL DE INVESTI	06.26.06.80.A7 - PROY. MINECO_Retos_2018. MARCADOR	0,00	0,00	0,00	0,00	718,69	-718,69	-718,69	0,00
410.11.00 - DE LA AGENCIA ESTATAL DE INVESTI	06.28.07.60.AG - PID2022-142169OB-I00 Nanotecnología s	0,00	0,00	0,00	321,75	0,00	321,75	321,75	0,00
410.11.00 - DE LA AGENCIA ESTATAL DE INVESTI	06.28.07.65.61 - PROY. MINECO_Retos_2018. HETEROESTI	0,00	0,00	0,00	0,00	620,35	-620,35	-620,35	0,00

ANEXO I.4. ESTADO DE EJECUCIÓN DE LAS PREVISIONES PRESUPUESTARIAS SEGÚN ESTRUCTURA ECONÓMICA Y ORGÁNICA. EJERCICIO ECONÓMICO 2024

-En euros-

Clasificación Económica	Clasificación Orgánica	Previsiones Presupuestarias			Derechos Reconocidos	Derechos Anulados y Cancelados	Derechos Reconocidos Netos	Recaudación Neta	Dchos. Rec. Pdtes.de Cobro a 31/12/2024
		Iniciales (1)	Modificaciones (2)	Definitivos (3)=(1)+(2)	(4)	(5)	(6=4-5)	(7)	(8)=(6-7)
410.11.00 - DE LA AGENCIA ESTATAL DE INVESTI	06.28.07.65.62 - PROY. MINECO_Retos_2018. DESARROLL	0,00	0,00	0,00	0,00	377,18	-377,18	-377,18	0,00
410.11.00 - DE LA AGENCIA ESTATAL DE INVESTI	06.33.07.85.B6 - PROY. MINECO_Retos_2018. AHORRO EN	0,00	0,00	0,00	0,00	565,61	-565,61	-565,61	0,00
410.11.00 - DE LA AGENCIA ESTATAL DE INVESTI	06.34.05.60.S6 - PROY. MINECO_Retos_2018. BANCOS DE	0,00	0,00	0,00	0,00	44,02	-44,02	-44,02	0,00
410.11.00 - DE LA AGENCIA ESTATAL DE INVESTI	06.37.02.30.89 - PROY. MINECO_Generación_2018. CALID	0,00	0,00	0,00	0,00	2,65	-2,65	-2,65	0,00
410.11.00 - DE LA AGENCIA ESTATAL DE INVESTI	06.39.01.25.AH - PID2022-141071OB-C22 ENTIDADES LOC	0,00	0,00	0,00	56,59	0,00	56,59	56,59	0,00
Total 410.11 - DE LA AGENCIA ESTATAL DE INVESTIGACION		**0,00**	0,00	**0,00**	**3.087,48**	**6.806,48**	**-3.719,00**	**-3.719,00**	**0,00**
Total 410 - DE ORGANISMOS AUTÓNOMOS ESTATALES		**0,00**	17.416,97	**17.416,97**	**22.032,20**	**6.806,48**	**15.225,72**	**15.225,72**	**0,00**
411.00.99 - DEL IAM PARA OTRAS ACTIVIDADES	02.04.AB - UNIVERGEM 2023/2024	0,00	37.500,00	37.500,00	37.500,00	0,00	37.500,00	7.041,80	30.458,20
Total 411.00 - INSTITUTO ANDALUZ DE LA MUJER		**0,00**	37.500,00	**37.500,00**	**37.500,00**	**0,00**	**37.500,00**	**7.041,80**	**30.458,20**
Total 411 - DE ORGANISMOS AUTÓNOMOS DE LA JUNTA DE ANDALUCIA		**0,00**	37.500,00	**37.500,00**	**37.500,00**	**0,00**	**37.500,00**	**7.041,80**	**30.458,20**
Total 41 - DE ORGANISMOS AUTÓNOMOS ADMINISTRATIVOS		**0,00**	54.916,97	**54.916,97**	**59.532,20**	**6.806,48**	**52.725,72**	**22.267,52**	**30.458,20**
440.11.00 - DE AGENCIA DE MEDIO AMBIENTE Y	03.18.AB - LIFEWATCH - Proyecto INDALO	0,00	0,00	0,00	0,00	897,95	-897,95	-897,95	0,00
Total 440.11 - AGENCIA DE MEDIO AMBIENTE Y AGUA DE ANDALUCIA		**0,00**	0,00	**0,00**	**0,00**	**897,95**	**-897,95**	**-897,95**	**0,00**
Total 440 - DE SOCIEDADES MERCANTILES, ENTIDADES Y OTROS E. PÚBLICOS		**0,00**	0,00	**0,00**	**0,00**	**897,95**	**-897,95**	**-897,95**	**0,00**
441.00.99 - DE LA UNIA PARA OTRAS ACTIVIDAD	04.16 - OPERACIONES GENERALES	19.000,00	0,00	19.000,00	30.080,90	0,00	30.080,90	30.080,90	0,00
Total 441.00 - UNIVERSIDAD INTERNACIONAL DE ANDALUCIA		**19.000,00**	0,00	**19.000,00**	**30.080,90**	**0,00**	**30.080,90**	**30.080,90**	**0,00**
Total 441 - DE UNIVERSIDADES PUBLICAS		**19.000,00**	0,00	**19.000,00**	**30.080,90**	**0,00**	**30.080,90**	**30.080,90**	**0,00**
445.01.06 - DEL CONSORCIO CEIA3 PARA MOVIL	02.04.AG - Convocatoria ayudas CEIA3 para realización de	0,00	6.400,00	6.400,00	6.400,00	400,00	6.000,00	6.000,00	0,00
445.01.99 - DEL CONSORCIO CEIA3 PARA OTRAS	02.10.49 - SUBV. ESP. PROGRAMA ERASMUS + KA 103- 07	0,00	98,00	98,00	98,00	0,00	98,00	98,00	0,00
445.01.99 - DEL CONSORCIO CEIA3 PARA OTRAS	02.10.50 - SUBV. MOVILIDAD PROGRAMA ERASMUS + KA	0,00	70,00	70,00	70,00	0,00	70,00	70,00	0,00
445.01.99 - DEL CONSORCIO CEIA3 PARA OTRAS	02.10.AF - APOYO ORGANIZATIVO DEL CONVENIO 2022-1-	0,00	116,00	116,00	116,00	0,00	116,00	116,00	0,00
445.01.99 - DEL CONSORCIO CEIA3 PARA OTRAS	06.30.06.30.AE - SUBV. ESP. CURSO "APLICACION DE METO	0,00	818,00	818,00	818,00	0,00	818,00	818,00	0,00
Total 445.01 - CONSORCIO CEIA3		**0,00**	7.502,00	**7.502,00**	**7.502,00**	**400,00**	**7.102,00**	**7.102,00**	**0,00**
Total 445 - DE CONSORCIOS		**0,00**	7.502,00	**7.502,00**	**7.502,00**	**400,00**	**7.102,00**	**7.102,00**	**0,00**
Total 44 - DE EMPRESAS PUBLICAS Y OTROS ENTES PUBLICOS		**19.000,00**	7.502,00	**26.502,00**	**37.582,90**	**1.297,95**	**36.284,95**	**36.284,95**	**0,00**
450.00 - FINANCIACION A LA UJA CON CARGO AL	02.04 - VICERRECTORADO DE ESTUDIANTES Y EMPLEABILI	0,00	0,00	0,00	15.157,90	0,00	15.157,90	15.157,90	0,00
450.00 - FINANCIACION A LA UJA CON CARGO AL	02.10.28 - MOVILIDAD PROGRAMA ERASMUS FINANCIADO	390.000,00	4.294,28	394.294,28	394.294,28	0,00	394.294,28	394.294,28	0,00
450.00 - FINANCIACION A LA UJA CON CARGO AL	04.16 - OPERACIONES GENERALES	103.897.000,00	0,00	103.897.000,00	103.450.885,64	0,00	103.450.885,64	101.611.450,33	1.839.435,31
Total 450.00 - FINANCIACION A LA UJA CON CARGO AL MODELO DE FINANCIACION 2023-2027		**104.287.000,00**	4.294,28	**104.291.294,28**	**103.860.337,82**	**0,00**	**103.860.337,82**	**102.020.902,51**	**1.839.435,31**
450.09 - FINANCIACION A LA UJA PROGRAMA M	04.16 - OPERACIONES GENERALES	0,00	278.881,00	278.881,00	278.881,00	0,00	278.881,00	0,00	278.881,00
Total 450.09 - FINANCIACION A LA UJA PROGRAMA MARIA GOYRI		**0,00**	278.881,00	**278.881,00**	**278.881,00**	**0,00**	**278.881,00**	**0,00**	**278.881,00**
450.10 - DE LA CUII PARA INVESTIGACIÓN	06.26.06.80.AA - PROY I+D+I. PAIDI 2020. Selective preven	0,00	0,00	0,00	0,00	1.620,50	-1.620,50	-1.620,50	0,00
Total 450.10 - DE LA CUII PARA INVESTIGACIÓN		**0,00**	0,00	**0,00**	**0,00**	**1.620,50**	**-1.620,50**	**-1.620,50**	**0,00**
450.99 - DE LA CECEU PARA OTRAS ACTIVIDADES	04.16 - OPERACIONES GENERALES	0,00	0,00	0,00	12.909,98	0,00	12.909,98	0,00	12.909,98
Total 450.99 - DE LA CECEU PARA OTRAS ACTIVIDADES		**0,00**	0,00	**0,00**	**12.909,98**	**0,00**	**12.909,98**	**0,00**	**12.909,98**
Total 450 - DE LA CONSEJERÍA DE UNIVERSIDAD, INVESTIGACION E INNOVACION DE LA JUNTA DE ANDAL		**104.287.000,00**	283.175,28	**104.570.175,28**	**104.152.128,80**	**1.620,50**	**104.150.508,30**	**102.019.282,01**	**2.131.226,29**
451.06.05 - DE TURISMO, REGENERAC., JUSTICIA	07.02.25.03.AA - SUBVENCIÓN DE JUNTA ANDALUCÍA A LA	0,00	30.000,00	30.000,00	30.000,00	1.783,89	28.216,11	28.216,11	0,00
Total 451.06 - DE TURISMO Y COMERCIO		**0,00**	30.000,00	**30.000,00**	**30.000,00**	**1.783,89**	**28.216,11**	**28.216,11**	**0,00**
451.10.05 - DE IGUALDAD Y POLÍTICAS SOCIALES	02.06.S1 - AULA ABIERTA	0,00	20.000,00	20.000,00	20.000,00	0,00	20.000,00	20.000,00	0,00
Total 451.10 - DE IGUALDAD Y POLÍTICAS SOCIALES		**0,00**	20.000,00	**20.000,00**	**20.000,00**	**0,00**	**20.000,00**	**20.000,00**	**0,00**
451.11.00 - DE CULTURA Y PATRIMONIO HISTOR	06.08.02.10.AA - La represión franquista en los libros de te	0,00	0,00	0,00	0,00	1.624,72	-1.624,72	-1.624,72	0,00
Total 451.11 - DE CULTURA Y PATRIMONIO HISTORICO		**0,00**	0,00	**0,00**	**0,00**	**1.624,72**	**-1.624,72**	**-1.624,72**	**0,00**
451.17.99 - DE EMPLEO, EMPRESA Y TRABAJO A	07.06.50.04 - C.U. EN ECONOMIA SOCIAL	0,00	40.000,00	40.000,00	40.000,00	0,00	40.000,00	40.000,00	0,00
Total 451.17 - DE EMPLEO, EMPRESA Y TRABAJO AUTONOMO		**0,00**	40.000,00	**40.000,00**	**40.000,00**	**0,00**	**40.000,00**	**40.000,00**	**0,00**
451.18.99 - DE CONSEJERIA DE INCLUSION SOCIA	02.15.CR - Voluntariado 2024 (Programación Actuaciones	0,00	3.925,00	3.925,00	3.925,00	0,00	3.925,00	3.925,00	0,00
451.18.99 - DE CONSEJERIA DE INCLUSION SOCIA	04.08 - SERVICIO DE DEPORTES	0,00	0,00	0,00	6.670,01	0,00	6.670,01	0,00	6.670,01
Total 451.18 - DE CONSEJERIA DE INCLUSION SOCIAL, JUVENTUD, FAMILIAS E IGUALDAD		**0,00**	3.925,00	**3.925,00**	**10.595,01**	**0,00**	**10.595,01**	**3.925,00**	**6.670,01**
Total 451 - DE OTRAS CONSEJERIAS DE LA JUNTA DE ANDALUCIA		**0,00**	93.925,00	**93.925,00**	**100.595,01**	**3.408,61**	**97.186,40**	**90.516,39**	**6.670,01**
Total 45 - DE COMUNIDADES AUTÓNOMAS		**104.287.000,00**	377.100,28	**104.664.100,28**	**104.252.723,81**	**5.029,11**	**104.247.694,70**	**102.109.798,40**	**2.137.896,30**
460.00.02 - DE DIPUTACIÓN P. JAÉN PARA ENSEÑ	02.09.AB - Gastronomía, Sostenibilidad y Desarrollo Territo	0,00	6.000,00	6.000,00	6.000,00	0,00	6.000,00	6.000,00	0,00
460.00.02 - DE DIPUTACIÓN P. JAÉN PARA ENSEÑ	03.10.BG - V Congreso Internacional sobre Aceites de Oliva	0,00	120.000,00	120.000,00	120.000,00	0,00	120.000,00	120.000,00	0,00
460.00.02 - DE DIPUTACIÓN P. JAÉN PARA ENSEÑ	06.38.01.65.AJ - XXII Congreso Nacional de la Asociacion Sa	0,00	4.544,49	4.544,49	4.544,49	0,00	4.544,49	4.544,49	0,00
460.00.02 - DE DIPUTACIÓN P. JAÉN PARA ENSEÑ	06.40.01.60.AF - Congreso Internacional Memoria Democr	0,00	2.950,00	2.950,00	2.950,00	0,00	2.950,00	2.950,00	0,00
460.00.05 - DE DIPUTACIÓN PROVINCIAL DE JAÉN	02.15.BO - Ayudas de movilidad para la realización de TFM	0,00	10.500,00	10.500,00	10.500,00	0,00	10.500,00	10.500,00	0,00
460.00.06 - DE DIPUTACIÓN PROVINCIAL DE JAÉN	02.10 - VICERRECTORADO DE INTERNACIONALIZACIÓN	36.000,00	0,00	36.000,00	36.000,00	0,00	36.000,00	36.000,00	0,00
460.00.71 - DE DIPUTACION PROVINCIAL DE JAEN	07.02.25.03 - C.U. DE TURISMO DE INTERIOR DE LA UNIVE	0,00	40.000,00	40.000,00	40.000,00	0,00	40.000,00	40.000,00	0,00
460.00.99 - DE DIPUTACIÓN P. DE JAÉN PARA OT	01.01 - CONSEJO DE DIRECCIÓN	0,00	5.000,00	5.000,00	5.000,00	244,36	4.755,64	4.755,64	0,00
460.00.99 - DE DIPUTACIÓN P. DE JAÉN PARA OT	02.08.S1 - SECRETARIADO DE SOSTENIBILIDAD	0,00	3.300,00	3.300,00	3.300,00	0,00	3.300,00	3.300,00	0,00
460.00.99 - DE DIPUTACIÓN P. DE JAÉN PARA OT	07.01.60.01.AA - IX Encuentro Inter. Red Latinoamericana	0,00	3.000,00	3.000,00	3.000,00	94,46	2.905,54	2.905,54	0,00
Total 460.00 - DE LA DIPUTACION PROVINCIAL DE JAÉN		**36.000,00**	195.294,49	**231.294,49**	**231.294,49**	**338,82**	**230.955,67**	**230.955,67**	**0,00**
Total 460 - DE DIPUTACIONES PROVINCIALES Y CABILDOS INSULARES		**36.000,00**	195.294,49	**231.294,49**	**231.294,49**	**338,82**	**230.955,67**	**230.955,67**	**0,00**
Total 46 - DE CORPORACIONES LOCALES		**36.000,00**	195.294,49	**231.294,49**	**231.294,49**	**338,82**	**230.955,67**	**230.955,67**	**0,00**
470.00.71 - DE CAJA RURAL DE JAEN PARA MECE	01.01 - CONSEJO DE DIRECCIÓN	0,00	5.000,00	5.000,00	5.000,00	0,00	5.000,00	5.000,00	0,00
470.00.71 - DE CAJA RURAL DE JAEN PARA MECE	07.00.95.01 - C.U. CAJA RURAL DE JAEN JOSE LUIS GARCIA-	0,00	25.000,00	25.000,00	25.000,00	0,00	25.000,00	25.000,00	0,00
470.00.71 - DE CAJA RURAL DE JAEN PARA MECE	07.02.06.01 - C.U. ANDRES DE VANDELVIRA	0,00	5.000,00	5.000,00	5.000,00	0,00	5.000,00	5.000,00	0,00
Total 470.00 - DE CAJA RURAL DE JAÉN		**0,00**	35.000,00	**35.000,00**	**35.000,00**	**0,00**	**35.000,00**	**35.000,00**	**0,00**
470.01.06 - DEL BANCO SANTANDER PARA MOV	02.10 - VICERRECTORADO DE INTERNACIONALIZACIÓN	96.000,00	10.500,00	106.500,00	106.500,00	0,00	106.500,00	106.500,00	0,00
Total 470.01 - DEL BANCO SANTANDER		**96.000,00**	10.500,00	**106.500,00**	**106.500,00**	**0,00**	**106.500,00**	**106.500,00**	**0,00**
Total 470 - DE ENTIDADES FINANCIERAS		**96.000,00**	45.500,00	**141.500,00**	**141.500,00**	**0,00**	**141.500,00**	**141.500,00**	**0,00**
479.01.71 - DE GREENDATA PARA MECENAZGO-	04.07.AA - Asamblea Anual de directores de Bibliotecas RE	0,00	1.500,00	1.500,00	1.500,00	0,00	1.500,00	1.500,00	0,00
Total 479.01 - GREENDATA		**0,00**	1.500,00	**1.500,00**	**1.500,00**	**0,00**	**1.500,00**	**1.500,00**	**0,00**
479.02.71 - DE IDENTIFICATION CARE PARA MEC	04.07.AA - Asamblea Anual de directores de Bibliotecas RE	0,00	1.500,00	1.500,00	1.500,00	0,00	1.500,00	1.500,00	0,00
Total 479.02 - IDENTIFICATION CARE		**0,00**	1.500,00	**1.500,00**	**1.500,00**	**0,00**	**1.500,00**	**1.500,00**	**0,00**
479.04.02 - DE SMITH AND NEPHEW SA PARA EN	06.35.02.55.AC - Máster de FP EN EL MANEJO AVANZADO	0,00	10.000,00	10.000,00	10.000,00	0,00	10.000,00	10.000,00	0,00
479.04.02 - DE SMITH AND NEPHEW SA PARA EN	06.35.02.55.AJ - EL MANEJO AVANZADO DE HERIDAS CRÓN	0,00	10.000,00	10.000,00	10.000,00	0,00	10.000,00	10.000,00	0,00
Total 479.04 - SMITH AND NEPHEW SA		**0,00**	20.000,00	**20.000,00**	**20.000,00**	**0,00**	**20.000,00**	**20.000,00**	**0,00**
479.09.71 - DE ISDEFE PARA MECENAZGO-CONV	07.05.70.01 - C.U. Isdefe/CETEDEX-UJA	0,00	0,00	0,00	0,00	0,00	0,00	0,00	0,00
479.09.99 - DE ISDEFE PARA OTRAS ACTIVIDADE	07.05.70.01 - C.U. Isdefe/CETEDEX-UJA	0,00	50.000,00	50.000,00	50.000,00	0,00	50.000,00	50.000,00	0,00
Total 479.09 - DE INGENIERIA DE SISTEMAS PARA LA DEFENSA DE ESPAÑA (ISDEFE)		**0,00**	50.000,00	**50.000,00**	**50.000,00**	**0,00**	**50.000,00**	**50.000,00**	**0,00**
479.10.71 - DE MECENAZGO-CONVENIO PARA RE	04.07.AA - Asamblea Anual de directores de Bibliotecas RE	0,00	40.477,04	40.477,04	40.477,04	0,00	40.477,04	40.477,04	0,00
Total 479.10 - DE MECENAZGO PARA REBIUN		**0,00**	40.477,04	**40.477,04**	**40.477,04**	**0,00**	**40.477,04**	**40.477,04**	**0,00**
479.11.71 - DE MECENAZGO-CONVENIO PARA CA	07.01.65.03 - C.U. COAG-CREA de derecho agroalimentario	0,00	11.500,00	11.500,00	11.500,00	0,00	11.500,00	11.500,00	0,00
Total 479.11 - DE MECENAZGO PARA CATEDRA COAG CREA		**0,00**	11.500,00	**11.500,00**	**11.500,00**	**0,00**	**11.500,00**	**11.500,00**	**0,00**

ANEXO I.4. ESTADO DE EJECUCIÓN DE LAS PREVISIONES PRESUPUESTARIAS SEGÚN ESTRUCTURA ECONÓMICA Y ORGÁNICA. EJERCICIO ECONÓMICO 2024

-En euros-

Clasificación Económica - Clasificación Orgánica		Previsiones Presupuestarias			Derechos Reconocidos	Derechos Anulados y Cancelados	Derechos Reconocidos Netos	Recaudación Neta	Dchos. Rec. Pdtes.de Cobro a 31/12/2024
		Iniciales (1)	Modificaciones (2)	Definitivos (3)=(1)+(2)	(4)	(5)	(6=4-5)	(7)	(8)=(6-7)
479.12.99 - DE GRÁFICAS LA PAZ, S.A. PARA OTR	02.09.AA - Novela, cine histórico y emociones	0,00	1.000,00	1.000,00	1.000,00	0,00	1.000,00	1.000,00	0,00
Total 479.12 - GRÁFICAS LA PAZ, S.A.		**0,00**	1.000,00	**1.000,00**	**1.000,00**	**0,00**	**1.000,00**	**1.000,00**	**0,00**
479.22.99 - DE MIPELSA PARA OTRAS ACTIVIDAD	07.00.65.02 - C.U. MIGUEL PÉREZ LUQUE EN TECNOLOGÍA	0,00	3.334,00	3.334,00	3.334,00	0,00	3.334,00	3.334,00	0,00
Total 479.22 - MIPELSA		**0,00**	3.334,00	**3.334,00**	**3.334,00**	**0,00**	**3.334,00**	**3.334,00**	**0,00**
479.34.71 - DE OCLC BV PARA MECENAZGO-CON	04.07.AA - Asamblea Anual de directores de Bibliotecas RE	0,00	1.500,00	1.500,00	1.500,00	0,00	1.500,00	1.500,00	0,00
Total 479.34 - OCLC BV		**0,00**	1.500,00	**1.500,00**	**1.500,00**	**0,00**	**1.500,00**	**1.500,00**	**0,00**
479.35.71 - DE ACCUCOMS INTERNATIONAL PAR	04.07.AA - Asamblea Anual de directores de Bibliotecas RE	0,00	1.500,00	1.500,00	1.500,00	0,00	1.500,00	1.500,00	0,00
Total 479.35 - ACCUCOMS INTERNATIONAL		**0,00**	1.500,00	**1.500,00**	**1.500,00**	**0,00**	**1.500,00**	**1.500,00**	**0,00**
479.36.71 - DE AIP PUBLISHING LLC PARA MECEN	04.07.AA - Asamblea Anual de directores de Bibliotecas RE	0,00	1.500,00	1.500,00	1.500,00	0,00	1.500,00	1.500,00	0,00
Total 479.36 - AIP PUBLISHING LLC		**0,00**	1.500,00	**1.500,00**	**1.500,00**	**0,00**	**1.500,00**	**1.500,00**	**0,00**
479.37.71 - DE TIRANT LO BLANCH EDITORIAL PA	04.07.AA - Asamblea Anual de directores de Bibliotecas RE	0,00	1.500,00	1.500,00	1.500,00	0,00	1.500,00	1.500,00	0,00
Total 479.37 - TIRANT LO BLANCH EDITORIAL		**0,00**	1.500,00	**1.500,00**	**1.500,00**	**0,00**	**1.500,00**	**1.500,00**	**0,00**
479.38.71 - DE ACS PUBLICACIONES PARA MECE	04.07.AA - Asamblea Anual de directores de Bibliotecas RE	0,00	1.500,00	1.500,00	1.500,00	0,00	1.500,00	1.500,00	0,00
Total 479.38 - ACS PUBLICACIONES		**0,00**	1.500,00	**1.500,00**	**1.500,00**	**0,00**	**1.500,00**	**1.500,00**	**0,00**
479.39.71 - DE XERCODE MEDIA SOFTWARE SL P	04.07.AA - Asamblea Anual de directores de Bibliotecas RE	0,00	1.500,00	1.500,00	1.500,00	0,00	1.500,00	1.500,00	0,00
Total 479.39 - XERCODE MEDIA SOFTWARE SL		**0,00**	1.500,00	**1.500,00**	**1.500,00**	**0,00**	**1.500,00**	**1.500,00**	**0,00**
479.40.71 - DE OVID TECHNOLOGIES SL PARA MI	04.07.AA - Asamblea Anual de directores de Bibliotecas RE	0,00	1.500,00	1.500,00	1.500,00	0,00	1.500,00	1.500,00	0,00
Total 479.40 - OVID TECHNOLOGIES SL		**0,00**	1.500,00	**1.500,00**	**1.500,00**	**0,00**	**1.500,00**	**1.500,00**	**0,00**
479.41.71 - DE Bloomsbury Publishing PARA MEC	04.07.AA - Asamblea Anual de directores de Bibliotecas RE	0,00	1.500,00	1.500,00	1.500,00	0,00	1.500,00	1.500,00	0,00
Total 479.41 - Bloomsbury Publishing		**0,00**	1.500,00	**1.500,00**	**1.500,00**	**0,00**	**1.500,00**	**1.500,00**	**0,00**
479.42.71 - DE MY INFILE SL PARA MECENAZGO-	04.07.AA - Asamblea Anual de directores de Bibliotecas RE	0,00	4.500,00	4.500,00	4.500,00	0,00	4.500,00	4.500,00	0,00
Total 479.42 - MY INFILE SL		**0,00**	4.500,00	**4.500,00**	**4.500,00**	**0,00**	**4.500,00**	**4.500,00**	**0,00**
479.43.71 - DE myjove corporation PARA MECEN	04.07.AA - Asamblea Anual de directores de Bibliotecas RE	0,00	4.500,00	4.500,00	4.500,00	0,00	4.500,00	4.500,00	0,00
Total 479.43 - myjove corporation		**0,00**	4.500,00	**4.500,00**	**4.500,00**	**0,00**	**4.500,00**	**4.500,00**	**0,00**
479.44.71 - DE Elsevier PARA MECENAZGO-CONV	04.07.AA - Asamblea Anual de directores de Bibliotecas RE	0,00	1.500,00	1.500,00	1.500,00	0,00	1.500,00	1.500,00	0,00
Total 479.44 - Elsevier		**0,00**	1.500,00	**1.500,00**	**1.500,00**	**0,00**	**1.500,00**	**1.500,00**	**0,00**
479.45.71 - DE eLIBRO PARA MECENAZGO-CONV	04.07.AA - Asamblea Anual de directores de Bibliotecas RE	0,00	12.000,00	12.000,00	12.000,00	0,00	12.000,00	12.000,00	0,00
Total 479.45 - eLIBRO		**0,00**	12.000,00	**12.000,00**	**12.000,00**	**0,00**	**12.000,00**	**12.000,00**	**0,00**
479.46.05 - DE PIERALISI ESPAÑA S.L. PARA ENSE	07.04.80.01 - C.U. PIERALISI DE ESTUDIOS ECONÓMICOS E	0,00	10.000,00	10.000,00	10.000,00	0,00	10.000,00	10.000,00	0,00
Total 479.46 - PIERALISI ESPAÑA S.L.		**0,00**	10.000,00	**10.000,00**	**10.000,00**	**0,00**	**10.000,00**	**10.000,00**	**0,00**
479.50 - APORTACIONES POR PRACTICAS DE EM	04.16 - OPERACIONES GENERALES	0,00	0,00	0,00	35.005,50	0,00	35.005,50	35.005,50	0,00
Total 479.50 - APORTACIONES POR PRACTICAS DE EMPRESAS		**0,00**	0,00	**0,00**	**35.005,50**	**0,00**	**35.005,50**	**35.005,50**	**0,00**
479.51.71 - DE EXPLOSIFS PRODUITS CHIMIQUES	07.00.65.03 - C.U. EPC GROUPE PARA LA FORMACIÓN Y EL	0,00	10.000,00	10.000,00	10.000,00	0,00	10.000,00	10.000,00	0,00
Total 479.51 - EXPLOSIFS PRODUITS CHIMIQUES S.A.		**0,00**	10.000,00	**10.000,00**	**10.000,00**	**0,00**	**10.000,00**	**10.000,00**	**0,00**
479.52.99 - DE ARECHA SIGLO XXI -GRUPO ÁVOL	07.06.50.01 - C.U. DE EMPRESA FAMILIAR	0,00	5.000,00	5.000,00	5.000,00	0,00	5.000,00	5.000,00	0,00
Total 479.52 - ARECHA SIGLO XXI -GRUPO ÁVOLO-		**0,00**	5.000,00	**5.000,00**	**5.000,00**	**0,00**	**5.000,00**	**5.000,00**	**0,00**
479.53.71 - DE ASTROANDALUS, S.L. PARA MECE	07.01.60.01 - C.U. ASTROANDALUS EN ESTUDIOS AEROESF	0,00	4.000,00	4.000,00	4.000,00	0,00	4.000,00	4.000,00	0,00
Total 479.53 - ASTROANDALUS, S.L.		**0,00**	4.000,00	**4.000,00**	**4.000,00**	**0,00**	**4.000,00**	**4.000,00**	**0,00**
479.60.71 - DE PRENAX SAS PARA MECENAZGO-	04.07.AA - Asamblea Anual de directores de Bibliotecas RE	0,00	4.500,00	4.500,00	4.500,00	0,00	4.500,00	4.500,00	0,00
Total 479.60 - PRENAX SAS		**0,00**	4.500,00	**4.500,00**	**4.500,00**	**0,00**	**4.500,00**	**4.500,00**	**0,00**
479.70.05 - DE EVOLUTIO S.A.U. PARA ENSEÑAN	07.08.00.01 - C.U. Evolutio-UJA para el desarrollo de Tecno	0,00	10.000,00	10.000,00	10.000,00	0,00	10.000,00	10.000,00	0,00
Total 479.70 - EVOLUTIO S.A.U		**0,00**	10.000,00	**10.000,00**	**10.000,00**	**0,00**	**10.000,00**	**10.000,00**	**0,00**
479.87.71 - DE HERNANDEZ CARRILLO SL PARA M	07.01.65.03 - C.U. COAG-CREA de derecho agroalimentario	0,00	1.500,00	1.500,00	1.500,00	0,00	1.500,00	1.500,00	0,00
Total 479.87 - HERNANDEZ CARRILLO SL		**0,00**	1.500,00	**1.500,00**	**1.500,00**	**0,00**	**1.500,00**	**1.500,00**	**0,00**
479.88.71 - DE HYFOTEC PARA MECENAZGO-CO	07.01.65.03 - C.U. COAG-CREA de derecho agroalimentario	0,00	1.500,00	1.500,00	1.500,00	0,00	1.500,00	1.500,00	0,00
Total 479.88 - HIDRAULICA Y FOTOVOLTAICA -HYFOTEC-		**0,00**	1.500,00	**1.500,00**	**1.500,00**	**0,00**	**1.500,00**	**1.500,00**	**0,00**
479.89.05 - DE SAPA PARA ENSEÑANZA OFICIAL	07.05.45.01 - C.U. SAPA	0,00	10.000,00	10.000,00	10.000,00	0,00	10.000,00	10.000,00	0,00
Total 479.89 - SAPA OPERACIONES S.L		**0,00**	10.000,00	**10.000,00**	**10.000,00**	**0,00**	**10.000,00**	**10.000,00**	**0,00**
479.90.05 - DE MECHAUP SL PARA ENSEÑANZA (	07.05.45.01 - C.U. SAPA	0,00	2.000,00	2.000,00	2.000,00	0,00	2.000,00	2.000,00	0,00
Total 479.90 - MECHAUP SL		**0,00**	2.000,00	**2.000,00**	**2.000,00**	**0,00**	**2.000,00**	**2.000,00**	**0,00**
Total 479 - DE OTRAS EMPRESAS		**0,00**	222.311,04	**222.311,04**	**257.316,54**	**0,00**	**257.316,54**	**257.316,54**	**0,00**
Total 47 - DE EMPRESAS PRIVADAS		**96.000,00**	267.811,04	**363.811,04**	**398.816,54**	**0,00**	**398.816,54**	**398.816,54**	**0,00**
480.13.70 - DE ALICIA CURROS GONZÁLEZ PARA	07.04.45.01 - C.U. "CATEDRA DBJ CALDERON DE EGIPTOLO	0,00	50,00	50,00	50,00	0,00	50,00	50,00	0,00
Total 480.13 - (SIN DESCRIPCIÓN)		**0,00**	50,00	**50,00**	**50,00**	**0,00**	**50,00**	**50,00**	**0,00**
480.18.70 - DE CESAREO RODRIGUEZ AGUILERA	02.07 - UJA EDITORIAL	0,00	2.000,00	2.000,00	2.000,00	0,00	2.000,00	2.000,00	0,00
Total 480.18 - (SIN DESCRIPCIÓN)		**0,00**	2.000,00	**2.000,00**	**2.000,00**	**0,00**	**2.000,00**	**2.000,00**	**0,00**
Total 480 - DE FAMILIAS		**0,00**	2.050,00	**2.050,00**	**2.050,00**	**0,00**	**2.050,00**	**2.050,00**	**0,00**
481.03.99 - DE LA FECYT PARA OTRAS ACTIVIDAD	02.16.02 - SUBV. ESP. " X PLAN DE DIVULGACION CIENTIFIC	0,00	22.312,87	22.312,87	22.312,87	0,00	22.312,87	22.312,87	0,00
481.03.99 - DE LA FECYT PARA OTRAS ACTIVIDAD	04.07 - SERVICIO DE BIBLIOTECA	0,00	34.711,29	34.711,29	34.711,29	0,00	34.711,29	34.711,29	0,00
Total 481.03 - FUNDACIÓN ESP. PARA LA CIENCIA Y LA TEC. FECYT		**0,00**	57.024,16	**57.024,16**	**57.024,16**	**0,00**	**57.024,16**	**57.024,16**	**0,00**
481.04.71 - DE SAFER PARA MECENAZGO-CONVI	06.36.06.50.BB - Congreso Dirección de Operaciones	0,00	2.800,00	2.800,00	2.800,00	0,00	2.800,00	2.800,00	0,00
Total 481.04 - SAFER (SOCIEDAD ESPAÑOLA DE INVESTIGADORES EN EMPRESA FAMILIAR))		**0,00**	2.800,00	**2.800,00**	**2.800,00**	**0,00**	**2.800,00**	**2.800,00**	**0,00**
481.15.02 - DE FAGA PARA ENSEÑANZA NO OFIC	03.02.AD - Deducciones y devoluciones en el IVA	0,00	567,00	567,00	567,00	0,00	567,00	567,00	0,00
Total 481.15 - FAGA. Fundación Andaluza de los Gestores Administrativos		**0,00**	567,00	**567,00**	**567,00**	**0,00**	**567,00**	**567,00**	**0,00**
481.19.02 - DE LA FUNDACIÓN ONCE PARA ENSE	06.26.08.13.AT - Accesibilidad para Smart City. La ciudad g	0,00	75.235,00	75.235,00	75.235,00	0,00	75.235,00	75.235,00	0,00
481.19.02 - DE LA FUNDACIÓN ONCE PARA ENSE	06.26.08.13.AV - Certificado de Formación Universitaria en	0,00	30.000,00	30.000,00	30.000,00	0,00	30.000,00	30.000,00	0,00
481.19.02 - DE LA FUNDACIÓN ONCE PARA ENSE	06.26.08.13.BA - Máster de Formación Permanente en Acc	0,00	15.700,00	15.700,00	15.700,00	0,00	15.700,00	15.700,00	0,00
481.19.03 - DE LA FUNDACIÓN ONCE PARA PRÁC	02.04.AH - BECAS DE PRACTICAS FUNDACION ONCE-CRUE	0,00	6.000,00	6.000,00	6.000,00	90,54	5.909,46	5.909,46	0,00
481.19.99 - DE FUNDACIÓN ONCE PARA OTRAS A	06.26.08.13.BI - Certificado en de Formación Universitaria	0,00	30.000,00	30.000,00	30.000,00	0,00	30.000,00	30.000,00	0,00
Total 481.19 - FUNDACIÓN ONCE		**0,00**	156.935,00	**156.935,00**	**156.935,00**	**90,54**	**156.844,46**	**156.844,46**	**0,00**
481.25.71 - DE FUND. CAJA RURAL JAÉN PARA M	06.13.00.00 - INGENIERIA GRAFICA, DISEÑO Y PROYECTOS	0,00	1.500,00	1.500,00	1.500,00	0,00	1.500,00	1.500,00	0,00
481.25.71 - DE FUND. CAJA RURAL JAÉN PARA M	06.27.07.55.AE - Congreso VI QuimBioQuim	0,00	1.500,00	1.500,00	1.500,00	0,00	1.500,00	1.500,00	0,00
481.25.71 - DE FUND. CAJA RURAL JAÉN PARA M	06.30.06.30.AU - I Jornada Cocinando con Virgen Extra y Sa	0,00	840,00	840,00	840,00	0,00	840,00	840,00	0,00
481.25.71 - DE FUND. CAJA RURAL JAÉN PARA M	06.32.04.90.AR - VII Congreso de Jovenes Investigadores d	0,00	1.500,00	1.500,00	1.500,00	0,00	1.500,00	1.500,00	0,00
481.25.99 - DE FUND. CAJA RURAL JAÉN PARA O	02.07 - UJA EDITORIAL	0,00	1.500,00	1.500,00	1.500,00	0,00	1.500,00	1.500,00	0,00
Total 481.25 - FUNDACIÓN CAJA RURAL DE JAÉN		**0,00**	6.840,00	**6.840,00**	**6.840,00**	**0,00**	**6.840,00**	**6.840,00**	**0,00**
481.36.71 - DE SEPEX PARA MECENAZGO-CONVI	06.26.00.00 - PSICOLOGIA	0,00	500,00	500,00	500,00	0,00	500,00	500,00	0,00
Total 481.36 - SOCIEDAD ESPAÑOLA DE PSICOLOGIA EXPERIMENTAL SEPEX		**0,00**	500,00	**500,00**	**500,00**	**0,00**	**500,00**	**500,00**	**0,00**
481.45.02 - DE RSEQ PARA ENSEÑANZAS NO OFI	06.27.07.55.AE - Congreso VI QuimBioQuim	0,00	400,00	400,00	400,00	0,00	400,00	400,00	0,00
Total 481.45 - REAL SOCIEDAD ESPAÑOLA DE QUIMICA		**0,00**	400,00	**400,00**	**400,00**	**0,00**	**400,00**	**400,00**	**0,00**
481.98.71 - DE UNIÓN GENERAL DE TRABAJADO	07.01.40.01 - A.U. "JOSÉ VIDA SORIA"	0,00	7.000,00	7.000,00	7.000,00	0,00	7.000,00	7.000,00	0,00
Total 481.98 - UNIÓN GENERAL DE TRABAJADORES		**0,00**	7.000,00	**7.000,00**	**7.000,00**	**0,00**	**7.000,00**	**7.000,00**	**0,00**
Total 481 - DE INSTITUCIONES SIN FINES DE LUCRO		**0,00**	232.066,16	**232.066,16**	**232.066,16**	**90,54**	**231.975,62**	**231.975,62**	**0,00**

ANEXO I.4. ESTADO DE EJECUCIÓN DE LAS PREVISIONES PRESUPUESTARIAS SEGÚN ESTRUCTURA ECONÓMICA Y ORGÁNICA. EJERCICIO ECONÓMICO 2024

-En euros-

Clasificación Económica	- Clasificación Orgánica	Previsiones Presupuestarias			Derechos Reconocidos	Derechos Anulados y Cancelados	Derechos Reconocidos Netos	Recaudación Neta	Dchos. Rec. Pdtes.de Cobro a 31/12/2024
		Iniciales (1)	Modificaciones (2)	Definitivos (3)=(1)+(2)	(4)	(5)	(6=4-5)	(7)	(8)=(6-7)
Total 48 - DE FAMILIAS E INSTITUCIONES SIN FINES DE LUCRO		**0,00**	234.116,16	**234.116,16**	**234.116,16**	**90,54**	**234.025,62**	**234.025,62**	**0,00**
495.06 - OTRAS DE LA U.E. PARA MOVILIDAD	02.10.27 - MOVILIDAD PROGRAMA ERASMUS FINANCIADO	0,00	0,00	0,00	0,00	122.968,00	-122.968,00	-122.968,00	0,00
495.06 - OTRAS DE LA U.E. PARA MOVILIDAD	03.05.07 - TED_KA203. ERASMUS+. ENSEÑANZA DEL EMPF	0,00	1.543,80	1.543,80	1.543,80	0,00	1.543,80	1.543,80	0,00
Total 495.06 - OTRAS DE LA U.E. PARA MOVILIDAD		**0,00**	1.543,80	**1.543,80**	**1.543,80**	**122.968,00**	**-121.424,20**	**-121.424,20**	**0,00**
495.10 - OTRAS DE LA U.E. PARA INVESTIGACION	06.27.07.50.AJ - HE-MSCA-PF-MACOOIL: Multidimensional	0,00	0,00	0,00	0,00	2.753,81	-2.753,81	-2.753,81	0,00
Total 495.10 - OTRAS DE LA U.E. PARA INVESTIGACION. M 21-27 (SIN REACT-EU)		**0,00**	0,00	**0,00**	**0,00**	**2.753,81**	**-2.753,81**	**-2.753,81**	**0,00**
495.16 - OTRAS DE LA U.E. PARA MOVILIDAD. M	02.10.27 - MOVILIDAD PROGRAMA ERASMUS FINANCIADO	500.000,00	513.156,49	1.013.156,49	1.013.156,50	0,00	1.013.156,50	1.013.156,50	0,00
495.16 - OTRAS DE LA U.E. PARA MOVILIDAD. M	02.10.41 - SUBV. MOVILIDAD PROGRAMA ERASMUS + KA	0,00	702.346,40	702.346,40	702.346,40	0,00	702.346,40	702.346,40	0,00
495.16 - OTRAS DE LA U.E. PARA MOVILIDAD. M	02.10.AE - APOYO ORGANIZATIVO DEL CONVENIO 2022-1-	0,00	100,00	100,00	100,00	0,00	100,00	100,00	0,00
495.16 - OTRAS DE LA U.E. PARA MOVILIDAD. M	02.10.AH - APOYO ORGANIZATIVO DEL CONVENIO ES01-KA	0,00	102.045,05	102.045,05	102.045,05	0,00	102.045,05	102.045,05	0,00
495.16 - OTRAS DE LA U.E. PARA MOVILIDAD. M	02.10.AI - APOYO ORGANIZATIVO DEL CONVENIO ES01-KA	0,00	85.276,80	85.276,80	85.276,80	0,00	85.276,80	85.276,80	0,00
Total 495.16 - OTRAS DE LA U.E. PARA MOVILIDAD. M 21-27 (SIN REACT-EU)		**500.000,00**	1.402.924,74	**1.902.924,74**	**1.902.924,75**	**0,00**	**1.902.924,75**	**1.902.924,75**	**0,00**
495.99 - OTRAS DE LA U.E. PARA OTRAS ACTIVID	06.22.00.65.BI - Teachers Upskilling for WELL-being in mul	0,00	7.896,00	7.896,00	7.896,00	0,00	7.896,00	7.896,00	0,00
495.99 - OTRAS DE LA U.E. PARA OTRAS ACTIVID	06.26.06.80.AB - SUBV. ESP. ERASMUS +.¿Setting the grou	0,00	8.436,50	8.436,50	8.436,50	0,00	8.436,50	8.436,50	0,00
495.99 - OTRAS DE LA U.E. PARA OTRAS ACTIVID	07.04.45.01 - C.U. "CATEDRA DBJ CALDERON DE EGIPTOLO	0,00	1.800,00	1.800,00	1.800,00	0,00	1.800,00	1.800,00	0,00
Total 495.99 - OTRAS DE LA U.E. PARA OTRAS ACTIVIDADES		**0,00**	18.132,50	**18.132,50**	**18.132,50**	**0,00**	**18.132,50**	**18.132,50**	**0,00**
Total 495 - OTRAS TRANSFERENCIAS DE LA UNION EUROPEA		**500.000,00**	1.422.601,04	**1.922.601,04**	**1.922.601,05**	**125.721,81**	**1.796.879,24**	**1.796.879,24**	**0,00**
496.00 - DE FUERA DE LA U.E. PARA INVESTIGAC	06.20.05.35.AQ - RED PARA LA INTEGRACIÓN A GRAN ESC	0,00	3.650,00	3.650,00	3.650,00	0,00	3.650,00	3.650,00	0,00
Total 496.00 - DE FUERA DE LA U.E. PARA INVESTIGACION		**0,00**	3.650,00	**3.650,00**	**3.650,00**	**0,00**	**3.650,00**	**3.650,00**	**0,00**
496.02 - DE FUERA DE LA U.E. PARA ENSEÑANZA	06.22.05.55.51 - SUBV. ESPECIFICA CONVENIO COI UJA . G	0,00	22.517,34	22.517,34	22.517,34	0,00	22.517,34	22.517,34	0,00
Total 496.02 - DE FUERA DE LA U.E. PARA ENSEÑANZA NO OFICIAL		**0,00**	22.517,34	**22.517,34**	**22.517,34**	**0,00**	**22.517,34**	**22.517,34**	**0,00**
496.06 - DE FUERA DE LA U.E. PARA MOVILIDAD	06.15.03.45.AM - One Stop CLIL Europe Referencia: KA220	0,00	27.800,00	27.800,00	27.800,00	0,00	27.800,00	0,00	27.800,00
Total 496.06 - DE FUERA DE LA U.E. PARA MOVILIDAD		**0,00**	27.800,00	**27.800,00**	**27.800,00**	**0,00**	**27.800,00**	**0,00**	**27.800,00**
Total 496 - TRANSFERENCIAS DE FUERA DE LA UNION EUROPEA		**0,00**	53.967,34	**53.967,34**	**53.967,34**	**0,00**	**53.967,34**	**26.167,34**	**27.800,00**
Total 49 - DEL EXTERIOR		**500.000,00**	1.476.568,38	**1.976.568,38**	**1.976.568,39**	**125.721,81**	**1.850.846,58**	**1.823.046,58**	**27.800,00**
Total 4 - TRANSFERENCIAS CORRIENTES		**104.938.000,00**	3.342.569,88	**108.280.569,88**	**107.919.972,87**	**150.797,45**	**107.769.175,42**	**105.573.020,92**	**2.196.154,50**
520 - INTERESES DE CUENTAS BANCARIAS	04.16 - OPERACIONES GENERALES	5.000,00	0,00	5.000,00	0,00	0,00	0,00	0,00	0,00
Total 520 - INTERESES DE CUENTAS BANCARIAS		**5.000,00**	0,00	**5.000,00**	**0,00**	**0,00**	**0,00**	**0,00**	**0,00**
520.00 - INTERESES DE CUENTAS BANCARIAS	04.16 - OPERACIONES GENERALES	0,00	0,00	0,00	70.653,07	0,00	70.653,07	70.653,07	0,00
Total 520.00 - INTERESES DE CUENTAS BANCARIAS		**0,00**	0,00	**0,00**	**70.653,07**	**0,00**	**70.653,07**	**70.653,07**	**0,00**
Total 520 - INTERESES DE CUENTAS BANCARIAS		**5.000,00**	0,00	**5.000,00**	**70.653,07**	**0,00**	**70.653,07**	**70.653,07**	**0,00**
521 - INTERESES DE IMPOSICIONES FINANCIERA	04.16 - OPERACIONES GENERALES	1.450.000,00	0,00	1.450.000,00	0,00	0,00	0,00	0,00	0,00
Total 521 - INTERESES DE IMPOSICIONES FINANCIERAS		**1.450.000,00**	0,00	**1.450.000,00**	**0,00**	**0,00**	**0,00**	**0,00**	**0,00**
521.00 - INTERESES DE IMPOSICIONES FINANCIE	04.16 - OPERACIONES GENERALES	0,00	277.204,29	277.204,29	1.727.204,29	0,00	1.727.204,29	1.727.204,29	0,00
Total 521.00 - INTERESES DE IMPOSICIONES FINANCIERAS		**0,00**	277.204,29	**277.204,29**	**1.727.204,29**	**0,00**	**1.727.204,29**	**1.727.204,29**	**0,00**
Total 521 - INTERESES DE IMPOSICIONES FINANCIERAS		**1.450.000,00**	277.204,29	**1.727.204,29**	**1.727.204,29**	**0,00**	**1.727.204,29**	**1.727.204,29**	**0,00**
Total 52 - INTERESES DE DEPOSITOS		**1.455.000,00**	277.204,29	**1.732.204,29**	**1.797.857,36**	**0,00**	**1.797.857,36**	**1.797.857,36**	**0,00**
541.01 - ALQUILER DE INSTALACIONES DEPORTIV	04.08 - SERVICIO DE DEPORTES	50.000,00	0,00	50.000,00	81.645,17	0,00	81.645,17	81.645,17	0,00
Total 541.01 - ALQUILER DE INSTALACIONES DEPORTIVAS		**50.000,00**	0,00	**50.000,00**	**81.645,17**	**0,00**	**81.645,17**	**81.645,17**	**0,00**
541.02 - ALQUILER DE AULAS Y OTROS RECINTOS	04.16 - OPERACIONES GENERALES	60.000,00	0,00	60.000,00	97.320,13	49.528,72	47.791,41	43.719,84	4.071,57
Total 541.02 - ALQUILER DE AULAS Y OTROS RECINTOS UNIVERSITARIO		**60.000,00**	0,00	**60.000,00**	**97.320,13**	**49.528,72**	**47.791,41**	**43.719,84**	**4.071,57**
Total 541 - ALQUILER Y PRODUCTOS DE INMUEBLES		**110.000,00**	0,00	**110.000,00**	**178.965,30**	**49.528,72**	**129.436,58**	**125.365,01**	**4.071,57**
Total 54 - RENTAS DE BIENES INMUEBLES		**110.000,00**	0,00	**110.000,00**	**178.965,30**	**49.528,72**	**129.436,58**	**125.365,01**	**4.071,57**
551.02 - DE MAQUINARIAS EXPENDEDORAS	04.16 - OPERACIONES GENERALES	144.000,00	0,00	144.000,00	82.500,00	0,00	82.500,00	55.000,00	27.500,00
Total 551.02 - DE MAQUINARIAS EXPENDEDORAS		**144.000,00**	0,00	**144.000,00**	**82.500,00**	**0,00**	**82.500,00**	**55.000,00**	**27.500,00**
551.99 - DE OTRAS CONCESIONES ADMINISTRAT	04.16 - OPERACIONES GENERALES	108.000,00	0,00	108.000,00	97.367,75	0,00	97.367,75	61.549,83	35.817,92
Total 551.99 - DE OTRAS CONCESIONES ADMINISTRATIVAS		**108.000,00**	0,00	**108.000,00**	**97.367,75**	**0,00**	**97.367,75**	**61.549,83**	**35.817,92**
Total 551 - DE CONCESIONES ADMINISTRATIVAS		**252.000,00**	0,00	**252.000,00**	**179.867,75**	**0,00**	**179.867,75**	**116.549,83**	**63.317,92**
Total 55 - PRODUCTOS DE CONCESIONES Y APROVECHAMIENTOS ESPECIALES		**252.000,00**	0,00	**252.000,00**	**179.867,75**	**0,00**	**179.867,75**	**116.549,83**	**63.317,92**
591.00 - EXPLOTACION DE PATENTES	06.21.00.00 - INGENIERIA MECANICA Y MINERA	0,00	60,00	60,00	0,00	0,00	0,00	0,00	0,00
591.00 - EXPLOTACION DE PATENTES	06.21.05.45.40 - LICENCIA DE PATENTE "SISTEMAS DE APL	0,00	180,00	180,00	300,00	0,00	300,00	300,00	0,00
591.00 - EXPLOTACION DE PATENTES	06.33.00.00 - INGENIERIA ELECTRONICA Y AUTOMATICA	0,00	162,00	162,00	0,00	0,00	0,00	0,00	0,00
591.00 - EXPLOTACION DE PATENTES	06.33.05.20.62 - LICENCIA DE PATENTE "SISTEMA DE ILUM	0,00	0,00	0,00	2.100,00	0,00	2.100,00	0,00	2.100,00
591.00 - EXPLOTACION DE PATENTES	06.33.05.20.67 - LICENCIA PATENTE: "SISTEMA DE INSPEC	0,00	486,00	486,00	648,00	0,00	648,00	648,00	0,00
Total 591.00 - EXPLOTACION DE PATENTES		**0,00**	888,00	**888,00**	**3.048,00**	**0,00**	**3.048,00**	**948,00**	**2.100,00**
Total 591 - EXPLOTACION DE PATENTES		**0,00**	888,00	**888,00**	**3.048,00**	**0,00**	**3.048,00**	**948,00**	**2.100,00**
599.02 - PROPIEDAD INTELECTUAL	06.09.01.93.AD - TAG MUSEUM	0,00	4,68	4,68	7,80	0,00	7,80	7,80	0,00
Total 599.02 - PROPIEDAD INTELECTUAL		**0,00**	4,68	**4,68**	**7,80**	**0,00**	**7,80**	**7,80**	**0,00**
599.03 - KNOW-HOW de EBC	06.07.00.00 - DERECHO PENAL, FILOSOFIA DEL DERECHO,	0,00	21,19	21,19	0,00	0,00	0,00	0,00	0,00
599.03 - KNOW-HOW de EBC	06.07.01.70.28 - LICENCIA DE KNOW HOW "CONOCIMIENT	0,00	0,00	0,00	42,39	0,00	42,39	42,39	0,00
599.03 - KNOW-HOW de EBC	06.09.00.00 - DIDACTICA DE LA EXPRESION MUSICAL, PLAS	0,00	72,63	72,63	0,00	0,00	0,00	0,00	0,00
599.03 - KNOW-HOW de EBC	06.09.01.87.AH - KNOWHOW EBC ID53	0,00	0,00	0,00	145,27	0,00	145,27	145,27	0,00
599.03 - KNOW-HOW de EBC	06.10.00.00 - ECONOMIA	0,00	8,26	8,26	0,00	0,00	0,00	0,00	0,00
599.03 - KNOW-HOW de EBC	06.10.02.25.A2 - LICENCIA DE KNOW HOW "CONOCIMIENT	0,00	0,00	0,00	16,51	0,00	16,51	16,51	0,00
599.03 - KNOW-HOW de EBC	06.22.00.00 - INGENIERIA QUIMICA, AMBIENTAL Y DE LOS	0,00	11,93	11,93	0,00	0,00	0,00	0,00	0,00
599.03 - KNOW-HOW de EBC	06.22.00.65.AS - Conocimiento y metodologías en el camp	0,00	0,00	0,00	23,85	0,00	23,85	23,85	0,00
599.03 - KNOW-HOW de EBC	06.26.00.00 - PSICOLOGIA	0,00	1,00	1,00	0,00	0,00	0,00	0,00	0,00
599.03 - KNOW-HOW de EBC	06.26.07.40.35 - LICENCIA KNOW HOW "CONOCIMIENTO E	0,00	0,00	0,00	2,00	0,00	2,00	2,00	0,00
599.03 - KNOW-HOW de EBC	06.30.00.00 - CIENCIAS DE LA SALUD	0,00	139,93	139,93	0,00	0,00	0,00	0,00	0,00
599.03 - KNOW-HOW de EBC	06.30.04.13.AH - KNOWHOW EBC ID56	0,00	0,00	0,00	279,87	0,00	279,87	279,87	0,00
599.03 - KNOW-HOW de EBC	06.36.00.00 - ORGANIZACIÓN DE EMPRESAS, MARKETING	0,00	51,60	51,60	0,00	0,00	0,00	0,00	0,00
599.03 - KNOW-HOW de EBC	06.36.06.50.93 - LICENCIA DE KNOW HOW "CONOCIMIENT	0,00	0,00	0,00	103,20	0,00	103,20	103,20	0,00
599.03 - KNOW-HOW de EBC	06.38.01.65.79 - LICENCIA DE KNOW HOW "CONOCIMIENT	0,00	0,00	0,00	206,05	0,00	206,05	0,00	206,05
Total 599.03 - KNOW-HOW de EBC		**0,00**	306,54	**306,54**	**819,14**	**0,00**	**819,14**	**613,09**	**206,05**
Total 599 - OTROS		**0,00**	311,22	**311,22**	**826,94**	**0,00**	**826,94**	**620,89**	**206,05**
Total 59 - OTROS INGRESOS PATRIMONIALES		**0,00**	1.199,22	**1.199,22**	**3.874,94**	**0,00**	**3.874,94**	**1.568,89**	**2.306,05**
Total 5 - INGRESOS PATRIMONIALES		**1.817.000,00**	278.403,51	**2.095.403,51**	**2.160.565,35**	**49.528,72**	**2.111.036,63**	**2.041.341,09**	**69.695,54**
680.00 - DE EJERCICIOS CERRADOS	06.03.00.60.99 - GR. BIO286 BIOQUIMICA Y SEÑALIZACION	0,00	1.004,40	1.004,40	1.004,40	0,00	1.004,40	1.004,40	0,00
680.00 - DE EJERCICIOS CERRADOS	06.16.03.85.99 - GR. FQM152 SIMULACION Y CARACTER. D	0,00	405,20	405,20	405,20	0,00	405,20	405,20	0,00
680.00 - DE EJERCICIOS CERRADOS	06.22.00.65.AG - CONT. EOCENE - Economía circular en la i	0,00	72,54	72,54	72,54	0,00	72,54	72,54	0,00
680.00 - DE EJERCICIOS CERRADOS	06.22.05.55.51 - SUBV. ESPECIFICA CONVENIO COI UJA . G	0,00	209,20	209,20	209,20	0,00	209,20	209,20	0,00
680.00 - DE EJERCICIOS CERRADOS	06.30.06.30.AG - H2020-MSCA-IF-2020/SMART-AGRI-SPOF	0,00	33,96	33,96	33,96	0,00	33,96	33,96	0,00
680.00 - DE EJERCICIOS CERRADOS	06.36.00.95.AC - Proyecto Internacional OLIVARES VIVOS+	0,00	26,59	26,59	26,59	0,00	26,59	26,59	0,00

ANEXO I.4. ESTADO DE EJECUCIÓN DE LAS PREVISIONES PRESUPUESTARIAS SEGÚN ESTRUCTURA ECONÓMICA Y ORGÁNICA. EJERCICIO ECONÓMICO 2024

-En euros-

Clasificación Económica	- Clasificación Orgánica	Previsiones Presupuestarias			Derechos Reconocidos	Derechos Anulados y Cancelados	Derechos Reconocidos Netos	Recaudación Neta	Dchos. Rec. Pdtes.de Cobro a 31/12/2024
		Iniciales (1)	Modificaciones (2)	Definitivos (3)=(1)+(2)	(4)	(5)	(6=4-5)	(7)	(8)=(6-7)
Total 680.00 - DE EJERCICIOS CERRADOS		**0,00**	1.751,89	**1.751,89**	**1.751,89**	**0,00**	**1.751,89**	**1.751,89**	**0,00**
Total 680 - DE EJERCICIOS CERRADOS		**0,00**	1.751,89	**1.751,89**	**1.751,89**	**0,00**	**1.751,89**	**1.751,89**	**0,00**
681.00 - DEL PRESUPUESTO CORRIENTE	06.31.04.85.99 - GR. HUM357 PATRIMONIO ARQUEOLOGI	0,00	0,00	0,00	1.782,70	0,00	1.782,70	1.782,70	0,00
Total 681.00 - DEL PRESUPUESTO CORRIENTE		**0,00**	0,00	**0,00**	**1.782,70**	**0,00**	**1.782,70**	**1.782,70**	**0,00**
Total 681 - DEL PRESUPUESTO CORRIENTE		**0,00**	0,00	**0,00**	**1.782,70**	**0,00**	**1.782,70**	**1.782,70**	**0,00**
Total 68 - REINTEGROS POR OPERACIONES DE CAPITAL		**0,00**	1.751,89	**1.751,89**	**3.534,59**	**0,00**	**3.534,59**	**3.534,59**	**0,00**
Total 6 - ENAJENACION DE INVERSIONES REALES		**0,00**	1.751,89	**1.751,89**	**3.534,59**	**0,00**	**3.534,59**	**3.534,59**	**0,00**
700.20 - AYUDAS A LA INVESTIGACIÓN M. DE ED	02.03.71 - SUBV. GESTION PROGRAMAS DE AYUDAS ESTA	2.749,95	0,00	2.749,95	2.749,95	0,00	2.749,95	2.749,95	0,00
700.20 - AYUDAS A LA INVESTIGACIÓN M. DE ED	02.03.AD - A. INVESTIGACION PROGRAMA BEATRIZ GALIN	35.000,00	0,00	35.000,00	35.000,00	0,00	35.000,00	35.000,00	0,00
700.20 - AYUDAS A LA INVESTIGACIÓN M. DE ED	02.03.AE - A. INVESTIGACION PROGRAMA BEATRIZ GALIN	65.000,00	0,00	65.000,00	65.000,00	0,00	65.000,00	29.027,40	35.972,60
700.20 - AYUDAS A LA INVESTIGACIÓN M. DE ED	02.03.BU - A. INVEST. FPU22/00016 PEÑA RUEDA, MARTA	17.221,12	0,00	17.221,12	17.221,12	0,00	17.221,12	17.221,12	0,00
700.20 - AYUDAS A LA INVESTIGACIÓN M. DE ED	02.03.BV - A. INVEST. FPU22/00428 PELEGRINA GUTIERRE	17.221,12	0,00	17.221,12	17.221,12	0,00	17.221,12	17.221,12	0,00
700.20 - AYUDAS A LA INVESTIGACIÓN M. DE ED	02.03.BW - A. INVEST. FPU22/00741 ESCAMEZ ALVAREZ, A	17.221,12	0,00	17.221,12	17.221,12	0,00	17.221,12	17.221,12	0,00
700.20 - AYUDAS A LA INVESTIGACIÓN M. DE ED	02.03.BX - A. INVEST. FPU22/00879 SÁNCHEZ LOZANO, DA	17.221,12	0,00	17.221,12	17.221,12	0,00	17.221,12	17.221,12	0,00
700.20 - AYUDAS A LA INVESTIGACIÓN M. DE ED	02.03.BY - A. INVEST. FPU22/00961 SEDEÑO RAEZ, MARÍA	17.221,12	0,00	17.221,12	17.221,12	0,00	17.221,12	17.221,12	0,00
700.20 - AYUDAS A LA INVESTIGACIÓN M. DE ED	02.03.BZ - A. INVEST. FPU22/01241 ESCUDERO FUENTES, I	17.221,12	0,00	17.221,12	17.221,12	0,00	17.221,12	17.221,12	0,00
700.20 - AYUDAS A LA INVESTIGACIÓN M. DE ED	02.03.CA - A. INVEST. FPU22/01310 NARANJO GARCÍA MO	17.221,12	0,00	17.221,12	17.221,12	0,00	17.221,12	17.221,12	0,00
700.20 - AYUDAS A LA INVESTIGACIÓN M. DE ED	02.03.CB - A. INVEST. FPU22/01690 BRAZALES RUIZ, ÁLVA	17.221,12	0,00	17.221,12	17.221,12	0,00	17.221,12	17.221,12	0,00
700.20 - AYUDAS A LA INVESTIGACIÓN M. DE ED	02.03.CC - A. INVEST. FPU22/01697 ESPINOSA FERNÁNDEZ	17.221,12	0,00	17.221,12	17.221,12	0,00	17.221,12	17.221,12	0,00
700.20 - AYUDAS A LA INVESTIGACIÓN M. DE ED	02.03.CD - A. INVEST. FPU22/02053 MORENO MARTÍNEZ,	17.221,12	0,00	17.221,12	17.221,12	0,00	17.221,12	17.221,12	0,00
700.20 - AYUDAS A LA INVESTIGACIÓN M. DE ED	02.03.CE - A. INVEST. FPU22/02261 LÓPEZ-PELAEZ AKALAY	17.221,12	0,00	17.221,12	17.221,12	0,00	17.221,12	17.221,12	0,00
700.20 - AYUDAS A LA INVESTIGACIÓN M. DE ED	02.03.O4 - A. INVEST. CONTRATACION TEMPORAL DE PER	0,00	0,00	0,00	0,00	1.229,09	-1.229,09	-1.229,09	0,00
700.20 - AYUDAS A LA INVESTIGACIÓN M. DE ED	02.03.P1 - A. INVEST. PROGRAMA FORMACION DE PROFES	280.793,24	0,00	280.793,24	280.793,24	0,00	280.793,24	199.673,27	81.119,97
700.20 - AYUDAS A LA INVESTIGACIÓN M. DE ED	06 - DEPARTAMENTOS UNIVERSITARIOS	227.024,49	0,00	227.024,49	0,00	0,00	0,00	0,00	0,00
Total 700.20 - AYUDAS A LA INVESTIGACIÓN M. DE EDUCACION, FORMACION PROFESIONAL Y DEPORTES		**800.000,00**	0,00	**800.000,00**	**572.975,51**	**1.229,09**	**571.746,42**	**454.653,85**	**117.092,57**
Total 700 - DEL MINISTERIO DE EDUCACION,FORMACION PROFESIONAL Y DEPORTES		**800.000,00**	0,00	**800.000,00**	**572.975,51**	**1.229,09**	**571.746,42**	**454.653,85**	**117.092,57**
701.04.00 - DEL M. CIENCIA E INNOVACION PARA	02.03.CP - Ayuda Beatriz Galindo BG23/00111 YORDANIS F	0,00	35.000,00	35.000,00	35.000,00	0,00	35.000,00	35.000,00	0,00
701.04.00 - DEL M. CIENCIA E INNOVACION PARA	03.08.CF - Arqueología multiescalar del imperialismo roma	0,00	35.955,00	35.955,00	35.955,00	0,00	35.955,00	35.955,00	0,00
701.04.00 - DEL M. CIENCIA E INNOVACION PARA	03.11.AX - Materiales fotovoltaicos III-V de banda ancha pa	0,00	254.150,00	254.150,00	254.150,00	0,00	254.150,00	254.150,00	0,00
701.04.00 - DEL M. CIENCIA E INNOVACION PARA	03.11.AY - Sucesión de episodios de cambio ambiental ace	0,00	76.500,00	76.500,00	76.500,00	0,00	76.500,00	76.500,00	0,00
701.04.00 - DEL M. CIENCIA E INNOVACION PARA	03.17.AA - Avances en el desarollo de modelos de IA confia	0,00	163.625,00	163.625,00	163.625,00	0,00	163.625,00	163.625,00	0,00
701.04.00 - DEL M. CIENCIA E INNOVACION PARA	03.18.AI - Hidrodinámica del líquido cefalorraquídeo en el	0,00	107.015,00	107.015,00	107.015,00	0,00	107.015,00	107.015,00	0,00
701.04.00 - DEL M. CIENCIA E INNOVACION PARA	03.20.AA - Gestión de Cadena de Suministro Circular, Gobe	0,00	59.500,00	59.500,00	59.500,00	0,00	59.500,00	59.500,00	0,00
701.04.00 - DEL M. CIENCIA E INNOVACION PARA	03.21.AA - Valorización de biomasa residual del cultivo de	0,00	110.500,00	110.500,00	110.500,00	0,00	110.500,00	110.500,00	0,00
701.04.00 - DEL M. CIENCIA E INNOVACION PARA	03.21.AB - Procesos sostenibles para la valorización de los	0,00	127.500,00	127.500,00	127.500,00	0,00	127.500,00	127.500,00	0,00
701.04.00 - DEL M. CIENCIA E INNOVACION PARA	03.21.AC - Cadenas de suministro de biorrefinería óptimas	0,00	95.625,00	95.625,00	95.625,00	0,00	95.625,00	95.625,00	0,00
701.04.00 - DEL M. CIENCIA E INNOVACION PARA	06.03.04.20.AY - Mecanismos de control global de la expre	0,00	78.200,00	78.200,00	78.200,00	0,00	78.200,00	78.200,00	0,00
701.04.00 - DEL M. CIENCIA E INNOVACION PARA	06.14.05.67.AK - Variación y codificación fraseológica en la	0,00	49.130,00	49.130,00	49.130,00	0,00	49.130,00	49.130,00	0,00
701.04.00 - DEL M. CIENCIA E INNOVACION PARA	06.15.03.45.AR - Verbo y valor: Economías de mercado y e	0,00	32.300,00	32.300,00	32.300,00	0,00	32.300,00	32.300,00	0,00
701.04.00 - DEL M. CIENCIA E INNOVACION PARA	06.16.03.85.52 - PROY. MINECO 2015 CONV. 2014 - RETOS	0,00	0,00	0,00	22.493,10	0,00	22.493,10	22.493,10	0,00
701.04.00 - DEL M. CIENCIA E INNOVACION PARA	06.21.05.90.AE - Nuevos y sostenibles combustibles para a	0,00	63.750,00	63.750,00	63.750,00	0,00	63.750,00	63.750,00	0,00
701.04.00 - DEL M. CIENCIA E INNOVACION PARA	06.21.06.05.AM - Simulación numérica del comportamient	0,00	33.150,00	33.150,00	33.150,00	0,00	33.150,00	33.150,00	0,00
701.04.00 - DEL M. CIENCIA E INNOVACION PARA	06.25.02.15.AV - Ciberseguridad y ética digital: impacto de	0,00	32.300,00	32.300,00	32.300,00	0,00	32.300,00	32.300,00	0,00
701.04.00 - DEL M. CIENCIA E INNOVACION PARA	06.26.07.30.AE - El error de predicción como precursor de	0,00	87.380,00	87.380,00	87.380,00	0,00	87.380,00	87.380,00	0,00
701.04.00 - DEL M. CIENCIA E INNOVACION PARA	06.31.04.65.AT - La Verónica de Jaén en el contexto de una	0,00	48.450,00	48.450,00	48.450,00	0,00	48.450,00	48.450,00	0,00
701.04.00 - DEL M. CIENCIA E INNOVACION PARA	06.31.04.85.BC - La puerta monumental como representac	0,00	59.500,00	59.500,00	59.500,00	0,00	59.500,00	59.500,00	0,00
701.04.00 - DEL M. CIENCIA E INNOVACION PARA	06.32.04.90.AS - Las Nuevas Poblaciones de Sierra Morena	0,00	43.265,00	43.265,00	43.265,00	0,00	43.265,00	43.265,00	0,00
701.04.00 - DEL M. CIENCIA E INNOVACION PARA	06.33.05.20.BE - Hacia una Transformación Digital de las Al	0,00	40.120,00	40.120,00	40.120,00	0,00	40.120,00	40.120,00	0,00
701.04.00 - DEL M. CIENCIA E INNOVACION PARA	06.33.07.85.BH - Diseño de reactores de desinfección LED	0,00	93.500,00	93.500,00	93.500,00	0,00	93.500,00	93.500,00	0,00
701.04.00 - DEL M. CIENCIA E INNOVACION PARA	06.34.05.60.AM - Intelligent Applications for the pRevenTi	0,00	100.725,00	100.725,00	100.725,00	0,00	100.725,00	100.725,00	0,00
701.04.00 - DEL M. CIENCIA E INNOVACION PARA	06.38.04.70.AO - Dinámicas de cambio, transiciones politic	0,00	25.500,00	25.500,00	25.500,00	0,00	25.500,00	25.500,00	0,00
701.04.10 - PROYECTOS DE INVESTIGACIÓN DEL	03.08.BG - PID2021-124652NB-I00 INNOVACIONES Y RESIS	0,00	3.300,00	3.300,00	3.300,00	0,00	3.300,00	3.300,00	0,00
701.04.10 - PROYECTOS DE INVESTIGACIÓN DEL	03.11.06 - PROY. MINECO 2017 CONV. 2016 - RETOS. NUEV	0,00	0,00	0,00	0,00	15,60	-15,60	-15,60	0,00
701.04.10 - PROYECTOS DE INVESTIGACIÓN DEL	03.11.AG - PID2021-124161OB-I00 DESARROLLO DE MODE	0,00	891,00	891,00	891,00	0,00	891,00	891,00	0,00
701.04.10 - PROYECTOS DE INVESTIGACIÓN DEL	03.11.AH - PID2021-128123OB-C21 APLICACION DEL PROG	0,00	811,50	811,50	811,50	0,00	811,50	811,50	0,00
701.04.10 - PROYECTOS DE INVESTIGACIÓN DEL	03.12.AE - PID2021-122263OB-C21 SENSIBILIDAD DEL CON	0,00	2.764,50	2.764,50	2.764,50	0,00	2.764,50	2.764,50	0,00
701.04.10 - PROYECTOS DE INVESTIGACIÓN DEL	03.12.AF - PID2021-126339OB-I00 HERRAMIENTAS 3D/4D	0,00	2.302,50	2.302,50	2.302,50	0,00	2.302,50	2.302,50	0,00
701.04.10 - PROYECTOS DE INVESTIGACIÓN DEL	03.12.AG - PID2021-127275OB-I00 PLATAFORMA TECNOLO	0,00	1.060,50	1.060,50	1.060,50	0,00	1.060,50	1.060,50	0,00
701.04.10 - PROYECTOS DE INVESTIGACIÓN DEL	06.03.00.60.AF - PID2021-123791OB-I00 NEUROGLOBINA I	0,00	1.950,00	1.950,00	1.950,00	0,00	1.950,00	1.950,00	0,00
701.04.10 - PROYECTOS DE INVESTIGACIÓN DEL	06.03.04.20.78 - PROY. MINECO 2017 CONV. 2016 - EXCEL	0,00	0,00	0,00	0,00	10.006,14	-10.006,14	-10.006,14	0,00
701.04.10 - PROYECTOS DE INVESTIGACIÓN DEL	06.03.04.20.79 - PROY. MINECO 2017 CONV. 2016 - EXCEL	0,00	0,00	0,00	0,00	8.240,96	-8.240,96	-8.240,96	0,00
701.04.10 - PROYECTOS DE INVESTIGACIÓN DEL	06.03.04.20.AF - PID2021-125593NB-I00 ANALISIS EVOLUT	0,00	13.500,00	13.500,00	13.500,00	0,00	13.500,00	13.500,00	0,00
701.04.10 - PROYECTOS DE INVESTIGACIÓN DEL	06.08.02.00.AA - PID2021-126717NB-C32 CONDICIONES PA	0,00	1.800,00	1.800,00	1.800,00	0,00	1.800,00	1.800,00	0,00
701.04.10 - PROYECTOS DE INVESTIGACIÓN DEL	06.12.02.65.AB - PID2021-124486NB-I00 PROCESAMIENTO	0,00	5.120,00	5.120,00	5.120,00	0,00	5.120,00	5.120,00	0,00
701.04.10 - PROYECTOS DE INVESTIGACIÓN DEL	06.14.05.83.AE - PID2021-122438NB-I00 EL CORPUS DE LA	0,00	2.590,00	2.590,00	2.590,00	0,00	2.590,00	2.590,00	0,00
701.04.10 - PROYECTOS DE INVESTIGACIÓN DEL	06.17.04.27.AD - PID2021-123506OB-I00 ESTRATEGIAS DE	0,00	990,00	990,00	990,00	0,00	990,00	990,00	0,00
701.04.10 - PROYECTOS DE INVESTIGACIÓN DEL	06.18.05.70.F6 - PROY. MINECO 2015 CONV. 2014 - RETOS	0,00	0,00	0,00	320,43	0,00	320,43	320,43	0,00
701.04.10 - PROYECTOS DE INVESTIGACIÓN DEL	06.20.05.35.AM - PID2021-123633OB-C31 DESARROLLO DE	0,00	1.245,00	1.245,00	1.245,00	0,00	1.245,00	1.245,00	0,00
701.04.10 - PROYECTOS DE INVESTIGACIÓN DEL	06.26.07.25.AC - PID2021-123338NB-I00 FRUSTRACION PC	0,00	6.320,00	6.320,00	6.320,00	0,00	6.320,00	6.320,00	0,00
701.04.10 - PROYECTOS DE INVESTIGACIÓN DEL	06.27.07.50.AM - PID2021-123307OB-I00 ESTRATEGIAS M	0,00	1.425,00	1.425,00	1.425,00	0,00	1.425,00	1.425,00	0,00
701.04.10 - PROYECTOS DE INVESTIGACIÓN DEL	06.34.08.00.88 - PROY. MINECO 2016 CONV. 2015 - RETOS	0,00	0,00	0,00	0,00	0,39	-0,39	-0,39	0,00
701.04.10 - PROYECTOS DE INVESTIGACIÓN DEL	06.37.02.30.AG - PID2021-124494NB-I00 LA INFORMACION	0,00	4.950,00	4.950,00	4.950,00	0,00	4.950,00	4.950,00	0,00
701.04.10 - PROYECTOS DE INVESTIGACIÓN DEL	06.39.01.25.21 - PROY. MINECO 2017 CONV. 2016 - RETOS	0,00	0,00	0,00	0,00	119,50	-119,50	-119,50	0,00
701.04.10 - PROYECTOS DE INVESTIGACIÓN DEL	06.39.01.25.22 - PROY. MINECO 2016 CONV. 2017 - RETOS	0,00	0,00	0,00	0,00	120,22	-120,22	-120,22	0,00
701.04.20 - AYUDAS A LA INVESTIGACIÓN DEL M	02.03.42 - S.E. PROGRAMA BECAS DE FORMACION PERSO	0,00	0,00	0,00	0,00	6.083,41	-6.083,41	-6.083,41	0,00
701.04.20 - AYUDAS A LA INVESTIGACIÓN DEL M	02.03.71 - SUBV. GESTION PROGRAMAS DE AYUDAS ESTA	0,00	375,00	375,00	375,00	0,00	375,00	375,00	0,00
701.04.20 - AYUDAS A LA INVESTIGACIÓN DEL M	02.03.AZ - A. INVEST. PROGRAMA FORMACIÓN PROFESOR	0,00	21.293,32	21.293,32	21.293,32	0,00	21.293,32	21.293,32	0,00
701.04.20 - AYUDAS A LA INVESTIGACIÓN DEL M	02.03.BA - MRR.C17.I4 A. INVEST. PROGRAMA RAMÓN Y C	0,00	35.450,00	35.450,00	35.450,00	0,00	35.450,00	35.450,00	0,00
701.04.20 - AYUDAS A LA INVESTIGACIÓN DEL M	02.03.BU - A. INVEST. FPU22/00016 PEÑA RUEDA, MARTA	0,00	2.009,56	2.009,56	2.009,56	0,00	2.009,56	2.009,56	0,00
701.04.20 - AYUDAS A LA INVESTIGACIÓN DEL M	02.03.BV - A. INVEST. FPU22/00428 PELEGRINA GUTIERRE	0,00	2.009,56	2.009,56	2.009,56	0,00	2.009,56	2.009,56	0,00
701.04.20 - AYUDAS A LA INVESTIGACIÓN DEL M	02.03.BW - A. INVEST. FPU22/00741 ESCAMEZ ALVAREZ, A	0,00	2.009,56	2.009,56	2.009,56	0,00	2.009,56	2.009,56	0,00
701.04.20 - AYUDAS A LA INVESTIGACIÓN DEL M	02.03.BX - A. INVEST. FPU22/00879 SÁNCHEZ LOZANO, DA	0,00	2.009,56	2.009,56	2.009,56	0,00	2.009,56	2.009,56	0,00
701.04.20 - AYUDAS A LA INVESTIGACIÓN DEL M	02.03.BY - A. INVEST. FPU22/00961 SEDEÑO RAEZ, MARÍA	0,00	2.009,56	2.009,56	2.009,56	0,00	2.009,56	2.009,56	0,00

ANEXO I.4. ESTADO DE EJECUCIÓN DE LAS PREVISIONES PRESUPUESTARIAS SEGÚN ESTRUCTURA ECONÓMICA Y ORGÁNICA. EJERCICIO ECONÓMICO 2024

-En euros-

Clasificación Económica - Clasificación Orgánica		Previsiones Presupuestarias			Derechos Reconocidos	Derechos Anulados y Cancelados	Derechos Reconocidos Netos	Recaudación Neta	Dchos. Rec. Pdtes.de Cobro a 31/12/2024
		Iniciales (1)	Modificaciones (2)	Definitivos (3)=(1)+(2)	(4)	(5)	(6=4-5)	(7)	(8)=(6-7)
701.04.20 - AYUDAS A LA INVESTIGACIÓN DEL M	02.03.BZ - A. INVEST. FPU22/01241 ESCUDERO FUENTES, I	0,00	2.009,56	2.009,56	2.009,56	0,00	2.009,56	2.009,56	0,00
701.04.20 - AYUDAS A LA INVESTIGACIÓN DEL M	02.03.CA - A. INVEST. FPU22/01310 NARANJO GARCÍA MO	0,00	2.009,56	2.009,56	2.009,56	0,00	2.009,56	2.009,56	0,00
701.04.20 - AYUDAS A LA INVESTIGACIÓN DEL M	02.03.CB - A. INVEST. FPU22/01690 BRAZALES RUIZ, ÁLVAI	0,00	2.009,56	2.009,56	2.009,56	0,00	2.009,56	2.009,56	0,00
701.04.20 - AYUDAS A LA INVESTIGACIÓN DEL M	02.03.CC - A. INVEST. FPU22/01697 ESPINOSA FERNÁNDEZ	0,00	2.009,56	2.009,56	2.009,56	0,00	2.009,56	2.009,56	0,00
701.04.20 - AYUDAS A LA INVESTIGACIÓN DEL M	02.03.CD - A. INVEST. FPU22/02053 MORENO MARTÍNEZ,	0,00	2.009,57	2.009,57	2.009,57	0,00	2.009,57	2.009,57	0,00
701.04.20 - AYUDAS A LA INVESTIGACIÓN DEL M	02.03.CE - A. INVEST. FPU22/02261 LÓPEZ-PELAEZ AKALAY	0,00	2.009,57	2.009,57	2.009,57	0,00	2.009,57	2.009,57	0,00
701.04.20 - AYUDAS A LA INVESTIGACIÓN DEL M	02.03.CR - EST24/00529 ESTANCIA BREVE EN ESTADOS UN	0,00	4.240,00	4.240,00	4.240,00	0,00	4.240,00	4.240,00	0,00
701.04.20 - AYUDAS A LA INVESTIGACIÓN DEL M	02.03.CS - EST24/00638 ESTANCIA BREVE FPU EN ITALIA D	0,00	4.249,00	4.249,00	4.249,00	0,00	4.249,00	4.249,00	0,00
701.04.20 - AYUDAS A LA INVESTIGACIÓN DEL M	02.03.CT - EST24/00215 ESTANCIA BREVE FPU EN ITALIA D	0,00	4.200,00	4.200,00	4.200,00	0,00	4.200,00	4.200,00	0,00
701.04.20 - AYUDAS A LA INVESTIGACIÓN DEL M	02.03.DA - ESTANCIAS MODAD. B (JOSÉ CASTILLEJO)2023-	0,00	9.671,00	9.671,00	9.671,00	0,00	9.671,00	0,00	9.671,00
701.04.20 - AYUDAS A LA INVESTIGACIÓN DEL M	02.03.DG - MODALIDAD A DEL PROGRAMA DE MOVILIDAD	0,00	11.072,00	11.072,00	11.072,00	0,00	11.072,00	11.072,00	0,00
701.04.20 - AYUDAS A LA INVESTIGACIÓN DEL M	02.03.J7 - A. INVEST. SUBVCENCIONES DEL MINECO PARA	0,00	0,00	0,00	0,00	2.141,63	-2.141,63	-2.141,63	0,00
701.04.20 - AYUDAS A LA INVESTIGACIÓN DEL M	02.03.L2 - A. INVEST. MINECO CONV. 2016. AYUDAS PREDO	0,00	0,00	0,00	0,00	2.246,58	-2.246,58	-2.246,58	0,00
701.04.20 - AYUDAS A LA INVESTIGACIÓN DEL M	02.03.O2 - A. INVEST. MOD. B DEL PROGRAMA DE ESTANC	0,00	3.664,89	3.664,89	3.664,89	0,00	3.664,89	3.664,89	0,00
701.04.50 - FINANCIACION COSTES INDIRECTOS	03.08.BG - PID2021-124652NB-I00 INNOVACIONES Y RESIS	0,00	346,50	346,50	693,00	0,00	693,00	693,00	0,00
701.04.50 - FINANCIACION COSTES INDIRECTOS	03.08.CF - Arqueología multiescalar del imperialismo roma	0,00	4.494,38	4.494,38	8.988,75	0,00	8.988,75	8.988,75	0,00
701.04.50 - FINANCIACION COSTES INDIRECTOS	03.11.AG - PID2021-124161OB-I00 DESARROLLO DE MODE	0,00	93,56	93,56	187,11	0,00	187,11	187,11	0,00
701.04.50 - FINANCIACION COSTES INDIRECTOS	03.11.AH - PID2021-128123OB-C21 APLICACION DEL PROG	0,00	85,21	85,21	170,41	0,00	170,41	170,41	0,00
701.04.50 - FINANCIACION COSTES INDIRECTOS	03.11.AX - Materiales fotovoltaicos III-V de banda ancha pa	0,00	31.768,75	31.768,75	63.537,50	0,00	63.537,50	63.537,50	0,00
701.04.50 - FINANCIACION COSTES INDIRECTOS	03.11.AY - Sucesión de episodios de cambio ambiental ace	0,00	9.562,50	9.562,50	19.125,00	0,00	19.125,00	19.125,00	0,00
701.04.50 - FINANCIACION COSTES INDIRECTOS	03.12.AE - PID2021-122263OB-C21 SENSIBILIDAD DEL CON	0,00	280,27	280,27	580,54	0,00	580,54	580,54	0,00
701.04.50 - FINANCIACION COSTES INDIRECTOS	03.12.AF - PID2021-126339OB-I00 HERRAMIENTAS 3D/4D	0,00	241,76	241,76	483,52	0,00	483,52	483,52	0,00
701.04.50 - FINANCIACION COSTES INDIRECTOS	03.12.AG - PID2021-127275OB-I00 PLATAFORMA TECNOLO	0,00	111,35	111,35	222,70	0,00	222,70	222,70	0,00
701.04.50 - FINANCIACION COSTES INDIRECTOS	03.17.AA - Avances en el desarollo de modelos de IA confia	0,00	20.453,13	20.453,13	40.906,25	0,00	40.906,25	40.906,25	0,00
701.04.50 - FINANCIACION COSTES INDIRECTOS	03.18.AI - Hidrodinámica del líquido cefalorraquídeo en el	0,00	13.376,88	13.376,88	26.753,75	0,00	26.753,75	26.753,75	0,00
701.04.50 - FINANCIACION COSTES INDIRECTOS	03.20.AA - Gestión de Cadena de Suministro Circular, Gobe	0,00	7.437,50	7.437,50	14.875,00	0,00	14.875,00	14.875,00	0,00
701.04.50 - FINANCIACION COSTES INDIRECTOS	03.21.AA - Valorización de biomasa residual del cultivo de	0,00	13.812,50	13.812,50	27.625,00	0,00	27.625,00	27.625,00	0,00
701.04.50 - FINANCIACION COSTES INDIRECTOS	03.21.AB - Procesos sostenibles para la valorización de los	0,00	15.937,50	15.937,50	31.875,00	0,00	31.875,00	31.875,00	0,00
701.04.50 - FINANCIACION COSTES INDIRECTOS	03.21.AC - Cadenas de suministro de biorrefinería óptimas	0,00	11.953,13	11.953,13	23.906,25	0,00	23.906,25	23.906,25	0,00
701.04.50 - FINANCIACION COSTES INDIRECTOS	06.03.00.60.AF - PID2021-123791OB-I00 NEUROGLOBINA I	0,00	204,75	204,75	409,50	0,00	409,50	409,50	0,00
701.04.50 - FINANCIACION COSTES INDIRECTOS	06.03.04.20.AF - PID2021-125593NB-I00 ANALISIS EVOLUT	0,00	1.417,50	1.417,50	2.835,00	0,00	2.835,00	2.835,00	0,00
701.04.50 - FINANCIACION COSTES INDIRECTOS	06.03.04.20.AY - Mecanismos de control global de la expre	0,00	9.775,00	9.775,00	19.550,00	0,00	19.550,00	19.550,00	0,00
701.04.50 - FINANCIACION COSTES INDIRECTOS	06.08.02.00.AA - PID2021-126717NB-C32 CONDICIONES PA	0,00	189,00	189,00	378,00	0,00	378,00	378,00	0,00
701.04.50 - FINANCIACION COSTES INDIRECTOS	06.12.02.65.AB - PID2021-124486NB-I00 PROCESAMIENTO	0,00	537,60	537,60	1.075,20	0,00	1.075,20	1.075,20	0,00
701.04.50 - FINANCIACION COSTES INDIRECTOS	06.14.05.67.AK - Variación y codificación fraseológica en la	0,00	6.141,25	6.141,25	12.282,00	0,00	12.282,00	12.282,00	0,00
701.04.50 - FINANCIACION COSTES INDIRECTOS	06.14.05.83.AE - PID2021-122438NB-I00 EL CORPUS DE LA	0,00	271,95	271,95	543,90	0,00	543,90	543,90	0,00
701.04.50 - FINANCIACION COSTES INDIRECTOS	06.15.03.45.AR - Verbo y valor: Economías de mercado y e	0,00	4.037,50	4.037,50	8.075,00	0,00	8.075,00	8.075,00	0,00
701.04.50 - FINANCIACION COSTES INDIRECTOS	06.17.04.27.AD - PID2021-123506OB-I00 ESTRATEGIAS DE	0,00	103,95	103,95	207,90	0,00	207,90	207,90	0,00
701.04.50 - FINANCIACION COSTES INDIRECTOS	06.20.05.35.AM - PID2021-123633OB-C31 DESARROLLO DI	0,00	130,73	130,73	261,45	0,00	261,45	261,45	0,00
701.04.50 - FINANCIACION COSTES INDIRECTOS	06.21.05.90.AE - Nuevos y sostenibles combustibles para a	0,00	7.968,75	7.968,75	15.937,50	0,00	15.937,50	15.937,50	0,00
701.04.50 - FINANCIACION COSTES INDIRECTOS	06.21.06.05.AM - Simulación numérica del comportamient	0,00	4.143,75	4.143,75	8.287,50	0,00	8.287,50	8.287,50	0,00
701.04.50 - FINANCIACION COSTES INDIRECTOS	06.25.02.15.AV - Ciberseguridad y ética digital: impacto de	0,00	4.037,50	4.037,50	8.075,00	0,00	8.075,00	8.075,00	0,00
701.04.50 - FINANCIACION COSTES INDIRECTOS	06.26.07.25.AC - PID2021-123338NB-I00 FRUSTRACION PO	0,00	663,61	663,61	1.327,20	0,00	1.327,20	1.327,20	0,00
701.04.50 - FINANCIACION COSTES INDIRECTOS	06.26.07.30.AE - El error de predicción como precursor de	0,00	10.922,50	10.922,50	21.845,00	0,00	21.845,00	21.845,00	0,00
701.04.50 - FINANCIACION COSTES INDIRECTOS	06.27.07.50.AM - PID2021-123307OB-I00 ESTRATEGIAS MI	0,00	149,63	149,63	299,25	0,00	299,25	299,25	0,00
701.04.50 - FINANCIACION COSTES INDIRECTOS	06.31.04.65.AT - La Verónica de Jaén en el contexto de una	0,00	6.056,25	6.056,25	12.112,50	0,00	12.112,50	12.112,50	0,00
701.04.50 - FINANCIACION COSTES INDIRECTOS	06.31.04.85.BC - La puerta monumental como representac	0,00	7.437,50	7.437,50	14.875,00	0,00	14.875,00	14.875,00	0,00
701.04.50 - FINANCIACION COSTES INDIRECTOS	06.32.04.90.AS - Las Nuevas Poblaciones de Sierra Morena	0,00	5.408,13	5.408,13	10.816,25	0,00	10.816,25	10.816,25	0,00
701.04.50 - FINANCIACION COSTES INDIRECTOS	06.33.05.20.BE - Hacia una Transformación Digital de las Al	0,00	5.015,00	5.015,00	10.030,00	0,00	10.030,00	10.030,00	0,00
701.04.50 - FINANCIACION COSTES INDIRECTOS	06.33.07.85.BH - Diseño de reactores de desinfección LED	0,00	11.687,50	11.687,50	23.375,00	0,00	23.375,00	23.375,00	0,00
701.04.50 - FINANCIACION COSTES INDIRECTOS	06.34.05.60.AM - Intelligent Applications for the pRevenTi	0,00	12.590,63	12.590,63	25.181,25	0,00	25.181,25	25.181,25	0,00
701.04.50 - FINANCIACION COSTES INDIRECTOS	06.37.02.30.AG - PID2021-124494NB-I00 LA INFORMACION	0,00	519,75	519,75	1.039,50	0,00	1.039,50	1.039,50	0,00
701.04.50 - FINANCIACION COSTES INDIRECTOS	06.38.04.70.AO - Dinámicas de cambio, transiciones politic	0,00	3.187,00	3.187,00	6.375,00	0,00	6.375,00	6.375,00	0,00
Total 701.04 - MINISTERIO DE CIENCIA, INNOVACION Y UNIVERSIDADES		**0,00**	2.252.532,04	**2.252.532,04**	**2.507.917,60**	**28.974,43**	**2.478.943,17**	**2.469.272,17**	**9.671,00**
701.05.99 - DEL M. DE DEFENSA PARA OTRAS AC	06.39.01.35.BH - XII JORNADAS INTERNACIONALES SOBRE	0,00	4.500,00	4.500,00	4.500,00	0,00	4.500,00	4.476,23	23,77
Total 701.05 - MINISTERIO DE DEFENSA		**0,00**	4.500,00	**4.500,00**	**4.500,00**	**0,00**	**4.500,00**	**4.476,23**	**23,77**
701.10.20 - AYUDAS A LA INVESTIGACIÓN DEL M	02.03.AM - A. INVEST. PROGRAMA FORMACION PROFESO	0,00	190.798,51	190.798,51	274.741,04	0,00	274.741,04	269.566,31	5.174,73
701.10.20 - AYUDAS A LA INVESTIGACIÓN DEL M	02.03.BC - BG22/00058 A.BEATRIZ GALINDO 2022. ROBERT	0,00	35.000,00	35.000,00	35.000,00	0,00	35.000,00	35.000,00	0,00
701.10.20 - AYUDAS A LA INVESTIGACIÓN DEL M	02.03.BD - MODALIDAD A DEL PROGRAMA DE MOVILIDAD	0,00	0,00	0,00	0,00	1.690,40	-1.690,40	-1.690,40	0,00
701.10.20 - AYUDAS A LA INVESTIGACIÓN DEL M	02.03.BE - MODALIDAD B (JOSE CASTILLEJO) DEL PROGRAI	0,00	0,00	0,00	0,00	1.719,92	-1.719,92	-1.719,92	0,00
Total 701.10 - (SIN DESCRIPCIÓN)		**0,00**	225.798,51	**225.798,51**	**309.741,04**	**3.410,32**	**306.330,72**	**301.155,99**	**5.174,73**
701.13.00 - DEL MINISTERIO DE CONSUMO PARA	03.12.AK - PRECOM: Detección precoz de comportamiento	0,00	0,00	0,00	0,00	16.411,64	-16.411,64	-16.411,64	0,00
Total 701.13 - MINISTERIO DE SANIDAD		**0,00**	0,00	**0,00**	**0,00**	**16.411,64**	**-16.411,64**	**-16.411,64**	**0,00**
701.14.00 - DEL MINISTERIO DE LA PRESIDENCIA	06.40.01.60.AD - Proyecto 163-MD-2023: El asilo diplomáti	0,00	2.376,82	2.376,82	2.376,82	0,00	2.376,82	0,00	2.376,82
Total 701.14 - MINISTERIO DE LA PRESIDENCIA		**0,00**	2.376,82	**2.376,82**	**2.376,82**	**0,00**	**2.376,82**	**0,00**	**2.376,82**
701.15.00 - DEL MINISTERIO DE IND., COMERC. Y	03.10.BC - MRR C13.I3 ESPECTROLIVE-Investigación en el e	0,00	94.286,00	94.286,00	94.286,00	0,00	94.286,00	81.714,00	12.572,00
701.15.00 - DEL MINISTERIO DE IND., COMERC. Y	03.11.AW - MRR.C13.I3 Análisis predictivo de infraestructu	0,00	60.669,00	60.669,00	60.669,00	0,00	60.669,00	60.669,00	0,00
Total 701.15 - MINISTERIO DE INDUSTRIA, COMERCIO Y TURISMO		**0,00**	154.955,00	**154.955,00**	**154.955,00**	**0,00**	**154.955,00**	**142.383,00**	**12.572,00**
701.16.00 - DE MINISTERIO DE CULTURA PARA IN	03.08.CJ - Proyecto Metauro III (2024-2025)	0,00	15.377,25	15.377,25	15.377,25	0,00	15.377,25	15.377,25	0,00
Total 701.16 - MINISTERIO DE CULTURA		**0,00**	15.377,25	**15.377,25**	**15.377,25**	**0,00**	**15.377,25**	**15.377,25**	**0,00**
Total 701 - DE OTROS MINISTERIOS		**0,00**	2.655.539,62	**2.655.539,62**	**2.994.867,71**	**48.796,39**	**2.946.071,32**	**2.916.253,00**	**29.818,32**
705.00.00 - DE CIBERESP PARA INVESTIGACIÓN	02.03.71 - SUBV. GESTION PROGRAMAS DE AYUDAS ESTA	0,00	1.231,99	1.231,99	1.231,99	0,00	1.231,99	1.231,99	0,00
Total 705.00 - CENTRO INV. BIOMÉDICA EN RED DE EPIDEMIOLOGÍA Y SALUD PÚBLICA		**0,00**	1.231,99	**1.231,99**	**1.231,99**	**0,00**	**1.231,99**	**1.231,99**	**0,00**
Total 705 - DE CONSORCIOS		**0,00**	1.231,99	**1.231,99**	**1.231,99**	**0,00**	**1.231,99**	**1.231,99**	**0,00**
Total 70 - DE LA ADMINISTRACION GENERAL DEL ESTADO		**800.000,00**	2.656.771,61	**3.456.771,61**	**3.569.075,21**	**50.025,48**	**3.519.049,73**	**3.372.138,84**	**146.910,89**
710.00 - INSTITUTO DE LA MUJER	02.15.CQ - Postgrados de estudios feministas y de género	0,00	17.836,41	17.836,41	17.836,41	0,00	17.836,41	17.836,41	0,00
710.00 - INSTITUTO DE LA MUJER	06.08.02.10.AH - Postgrados de estudios feministas y de gé	0,00	5.000,00	5.000,00	5.000,00	0,00	5.000,00	5.000,00	0,00
Total 710.00 - INSTITUTO DE LA MUJER		**0,00**	22.836,41	**22.836,41**	**22.836,41**	**0,00**	**22.836,41**	**22.836,41**	**0,00**
710.11.10 - PROYECTOS DE INVESTIGACIÓN DE L	03.08.AM - ILITURGI GENS. Conflicto, postguerra y cambio	24.310,00	0,00	24.310,00	24.310,00	0,00	24.310,00	24.310,00	0,00
710.11.10 - PROYECTOS DE INVESTIGACIÓN DE L	03.08.CF - Arqueología multiescalar del imperialismo roma	4.809,51	0,00	4.809,51	4.809,51	0,00	4.809,51	4.809,51	0,00
710.11.10 - PROYECTOS DE INVESTIGACIÓN DE L	03.10.AH - Estudios genomicos y transcriptomicos para ide	0,00	0,00	0,00	70.720,00	0,00	70.720,00	70.720,00	0,00
710.11.10 - PROYECTOS DE INVESTIGACIÓN DE L	03.10.AW - ClimateCropping: Climate Smart Management	54.720,00	0,00	54.720,00	54.720,00	0,00	54.720,00	54.720,00	0,00
710.11.10 - PROYECTOS DE INVESTIGACIÓN DE L	03.10.AY - Caracterización funcional de las dianas celulares	5.376,00	0,00	5.376,00	5.376,00	0,00	5.376,00	5.376,00	0,00

ANEXO I.4. ESTADO DE EJECUCIÓN DE LAS PREVISIONES PRESUPUESTARIAS SEGÚN ESTRUCTURA ECONÓMICA Y ORGÁNICA. EJERCICIO ECONÓMICO 2024

-En euros-

Clasificación Económica - Clasificación Orgánica		Previsiones Presupuestarias			Derechos Reconocidos	Derechos Anulados y Cancelados	Derechos Reconocidos Netos	Recaudación Neta	Dchos. Rec. Pdtes.de Cobro a 31/12/2024
		Iniciales (1)	Modificaciones (2)	Definitivos (3)=(1)+(2)	(4)	(5)	(6=4-5)	(7)	(8)=(6-7)
710.11.10 - PROYECTOS DE INVESTIGACIÓN DE L	03.11.17 - PROYECTO I+D+I "PROGRAM. CONJ. INTERNAC"	0,00	0,00	0,00	0,00	209,31	-209,31	-209,31	0,00
710.11.10 - PROYECTOS DE INVESTIGACIÓN DE L	03.11.AU - PID2022-136471NB-C22 Papel de las rocas ultra	2.520,00	0,00	2.520,00	2.520,00	0,00	2.520,00	2.520,00	0,00
710.11.10 - PROYECTOS DE INVESTIGACIÓN DE L	03.11.AX - Materiales fotovoltaicos III-V de banda ancha pa	12.064,66	0,00	12.064,66	12.064,65	0,00	12.064,65	12.064,65	0,00
710.11.10 - PROYECTOS DE INVESTIGACIÓN DE L	03.11.AY - Sucesión de episodios de cambio ambiental ace	10.233,00	0,00	10.233,00	10.233,00	0,00	10.233,00	10.233,00	0,00
710.11.10 - PROYECTOS DE INVESTIGACIÓN DE L	03.12.AN - PID2020-116118GA-I00 Aprendizaje Federado p	1.300,77	0,00	1.300,77	1.300,77	0,00	1.300,77	1.300,77	0,00
710.11.10 - PROYECTOS DE INVESTIGACIÓN DE L	03.12.AQ - DIGITALIZACION MULTISENSORIAL, MODELADO	82.270,76	0,00	82.270,76	82.270,76	0,00	82.270,76	82.270,76	0,00
710.11.10 - PROYECTOS DE INVESTIGACIÓN DE L	03.12.AR - PDC2023-145863-I00 MRR C17.I03 Potenciando	0,00	230.000,00	230.000,00	230.000,00	0,00	230.000,00	230.000,00	0,00
710.11.10 - PROYECTOS DE INVESTIGACIÓN DE L	03.17.AA - Avances en el desarollo de modelos de IA confia	21.887,25	0,00	21.887,25	21.887,25	0,00	21.887,25	21.887,25	0,00
710.11.10 - PROYECTOS DE INVESTIGACIÓN DE L	03.18.AE - PID2022-140086NB-C22 papel microbiota de las	5.544,00	0,00	5.544,00	5.544,00	0,00	5.544,00	5.544,00	0,00
710.11.10 - PROYECTOS DE INVESTIGACIÓN DE L	03.18.AI - Hidrodinámica del líquido cefalorraquídeo en el	14.314,83	0,00	14.314,83	14.314,83	0,00	14.314,83	14.314,83	0,00
710.11.10 - PROYECTOS DE INVESTIGACIÓN DE L	03.20.AA - Gestión de Cadena de Suministro Circular, Gobe	2.824,50	0,00	2.824,50	2.824,50	0,00	2.824,50	2.824,50	0,00
710.11.10 - PROYECTOS DE INVESTIGACIÓN DE L	03.21.AA - Valorización de biomasa residual del cultivo de	14.781,00	0,00	14.781,00	14.781,00	0,00	14.781,00	14.781,00	0,00
710.11.10 - PROYECTOS DE INVESTIGACIÓN DE L	03.21.AB - Procesos sostenibles para la valorización de los	17.055,00	0,00	17.055,00	17.055,00	0,00	17.055,00	17.055,00	0,00
710.11.10 - PROYECTOS DE INVESTIGACIÓN DE L	03.21.AC - Cadenas de suministro de biorrefinería óptimas	12.791,25	0,00	12.791,25	12.791,25	0,00	12.791,25	12.791,25	0,00
710.11.10 - PROYECTOS DE INVESTIGACIÓN DE L	06 - DEPARTAMENTOS UNIVERSITARIOS	1.817.359,67	0,00	1.817.359,67	0,00	0,00	0,00	0,00	0,00
710.11.10 - PROYECTOS DE INVESTIGACIÓN DE L	06.02.02.20.83 - PROY. MINECO_Generación_2018. REDES	0,00	0,00	0,00	0,00	426,55	-426,55	-426,55	0,00
710.11.10 - PROYECTOS DE INVESTIGACIÓN DE L	06.02.02.20.84 - PROY. MINECO_Retos_2018. PAPEL MOD	0,00	0,00	0,00	0,00	8.495,97	-8.495,97	-8.495,97	0,00
710.11.10 - PROYECTOS DE INVESTIGACIÓN DE L	06.02.08.19.AM - PID2022-142661OB-I00 Compatibilidad d	5.913,60	0,00	5.913,60	5.913,60	0,00	5.913,60	5.913,60	0,00
710.11.10 - PROYECTOS DE INVESTIGACIÓN DE L	06.03.00.50.AN - PID2022-138163OB-C31 Origen embrion	5.376,00	0,00	5.376,00	5.376,00	0,00	5.376,00	5.376,00	0,00
710.11.10 - PROYECTOS DE INVESTIGACIÓN DE L	06.03.00.50.AN - PID2022-138163OB-C32 ANALISIS DEL PA	5.376,00	0,00	5.376,00	5.376,00	0,00	5.376,00	5.376,00	0,00
710.11.10 - PROYECTOS DE INVESTIGACIÓN DE L	06.03.04.20.AY - Mecanismos de control global de la expre	10.460,40	0,00	10.460,40	10.460,40	0,00	10.460,40	10.460,40	0,00
710.11.10 - PROYECTOS DE INVESTIGACIÓN DE L	06.09.01.87.63 - PROY. MINECO_Retos_2018. LA CLASE IN	0,00	0,00	0,00	0,00	202,66	-202,66	-202,66	0,00
710.11.10 - PROYECTOS DE INVESTIGACIÓN DE L	06.09.01.87.AW - PID2022-137432OB-I00 Actividad física y	1.780,80	0,00	1.780,80	1.780,80	0,00	1.780,80	1.780,80	0,00
710.11.10 - PROYECTOS DE INVESTIGACIÓN DE L	06.13.03.05.AP - DESARROLLO DE UN GEMELO DIGITAL PA	68.900,00	0,00	68.900,00	63.710,31	0,00	63.710,31	5.165,70	58.544,61
710.11.10 - PROYECTOS DE INVESTIGACIÓN DE L	06.14.05.67.AJ - Verbos pronominales del español: clasifica	22.285,20	0,00	22.285,20	22.285,20	0,00	22.285,20	22.285,20	0,00
710.11.10 - PROYECTOS DE INVESTIGACIÓN DE L	06.14.05.67.AK - Variación y codificación fraseológica en la	2.332,23	0,00	2.332,23	2.332,23	0,00	2.332,23	2.332,23	0,00
710.11.10 - PROYECTOS DE INVESTIGACIÓN DE L	06.14.05.83.12 - PROY.MINECO_EXCEL_2017.DOCUMEN.,T	0,00	0,00	0,00	648,21	0,00	648,21	648,21	0,00
710.11.10 - PROYECTOS DE INVESTIGACIÓN DE L	06.14.05.83.AO - La recepción del canon literario italiano e	16.865,50	0,00	16.865,50	16.865,50	0,00	16.865,50	16.865,50	0,00
710.11.10 - PROYECTOS DE INVESTIGACIÓN DE L	06.15.03.45.AC - Hacia un MCERL/VC más accesible: ajuste	17.459,00	0,00	17.459,00	17.459,00	0,00	17.459,00	17.459,00	0,00
710.11.10 - PROYECTOS DE INVESTIGACIÓN DE L	06.15.03.45.AR - Verbo y valor: Economías de mercado y e	4.320,60	0,00	4.320,60	4.320,60	0,00	4.320,60	4.320,60	0,00
710.11.10 - PROYECTOS DE INVESTIGACIÓN DE L	06.16.00.38.15 - PROY I+D+I. AEI. CONV 2019. Fuentes de a	0,00	0,00	0,00	0,00	198,75	-198,75	-198,75	0,00
710.11.10 - PROYECTOS DE INVESTIGACIÓN DE L	06.16.03.85.52 - PROY. MINECO 2015 CONV. 2014 - RETOS	0,00	0,00	0,00	5.350,85	0,00	5.350,85	5.350,85	0,00
710.11.10 - PROYECTOS DE INVESTIGACIÓN DE L	06.16.03.85.AD - PID2022-139813NB-I00 Riesgo de inestab	2.735,04	0,00	2.735,04	2.735,04	0,00	2.735,04	2.735,04	0,00
710.11.10 - PROYECTOS DE INVESTIGACIÓN DE L	06.17.01.20.43 - PROY. MINECO_Generación_2018. TRANS	0,00	0,00	0,00	0,00	295,11	-295,11	-295,11	0,00
710.11.10 - PROYECTOS DE INVESTIGACIÓN DE L	06.18.00.35.17 - PROY. MINECO_Retos_2018. SISTEMA IN	0,00	0,00	0,00	0,00	419,11	-419,11	-419,11	0,00
710.11.10 - PROYECTOS DE INVESTIGACIÓN DE L	06.18.00.75.AL - CONTROLADOR LÓGICO INTELIGENTE PA	170.347,20	0,00	170.347,20	157.571,16	0,00	157.571,16	12.776,04	144.795,12
710.11.10 - PROYECTOS DE INVESTIGACIÓN DE L	06.18.05.70.CP - Diseño de una estrategia de gemelos digit	168.500,00	0,00	168.500,00	155.862,04	0,00	155.862,04	12.637,04	143.225,00
710.11.10 - PROYECTOS DE INVESTIGACIÓN DE L	06.18.05.70.H9 - PROY.MINECO_RETOS_2017. HERRAMIEN	0,00	0,00	0,00	0,00	10.766,29	-10.766,29	-10.766,29	0,00
710.11.10 - PROYECTOS DE INVESTIGACIÓN DE L	06.18.05.70.J5 - PROY. MINECO_Retos_2018. ESTRATEGIA	0,00	0,00	0,00	0,00	672,96	-672,96	-672,96	0,00
710.11.10 - PROYECTOS DE INVESTIGACIÓN DE L	06.19.05.05.O6 - PROY.MINECO_RETOS_2017.MONITORIZ	0,00	0,00	0,00	0,00	5.851,50	-5.851,50	-5.851,50	0,00
710.11.10 - PROYECTOS DE INVESTIGACIÓN DE L	06.20.05.35.56 - PROY. MINECO_Retos_2018. REDES MVD	0,00	0,00	0,00	0,00	5.848,07	-5.848,07	-5.848,07	0,00
710.11.10 - PROYECTOS DE INVESTIGACIÓN DE L	06.21.05.45.AV - PID2022-141618OA-I00 Desarrollo de me	3.084,48	0,00	3.084,48	3.084,48	0,00	3.084,48	3.084,48	0,00
710.11.10 - PROYECTOS DE INVESTIGACIÓN DE L	06.21.05.90.AE - Nuevos y sostenibles combustibles para a	8.527,50	0,00	8.527,50	8.527,50	0,00	8.527,50	8.527,50	0,00
710.11.10 - PROYECTOS DE INVESTIGACIÓN DE L	06.21.06.00.AL - PID2022-136828NB-C42 Estudio de eyecci	1.512,00	0,00	1.512,00	1.512,00	0,00	1.512,00	1.512,00	0,00
710.11.10 - PROYECTOS DE INVESTIGACIÓN DE L	06.21.06.05.AC - MRR.C17.I3 Obtencion de Prototipos, Pro	0,00	0,00	0,00	0,00	6.288,76	-6.288,76	-6.288,76	0,00
710.11.10 - PROYECTOS DE INVESTIGACIÓN DE L	06.21.06.05.AM - Simulación numérica del comportamient	1.573,65	0,00	1.573,65	1.573,65	0,00	1.573,65	1.573,65	0,00
710.11.10 - PROYECTOS DE INVESTIGACIÓN DE L	06.22.05.55.BA - PID2022-139100OB-I00 NEW GREEN MAT	5.712,00	0,00	5.712,00	5.712,00	0,00	5.712,00	5.712,00	0,00
710.11.10 - PROYECTOS DE INVESTIGACIÓN DE L	06.22.05.55.G3 - PROY I+D+I. AEI. CONV 2019. ¿Pueden los	0,00	0,00	0,00	0,00	267,30	-267,30	-267,30	0,00
710.11.10 - PROYECTOS DE INVESTIGACIÓN DE L	06.22.07.90.AF - Síntesis de biocombustibles avanzados m	272.918,00	0,00	272.918,00	272.918,00	0,00	272.918,00	0,00	272.918,00
710.11.10 - PROYECTOS DE INVESTIGACIÓN DE L	06.24.05.95.AE - PID2022-142559NB-I00 Superficies de cur	1.075,20	0,00	1.075,20	1.075,20	0,00	1.075,20	1.075,20	0,00
710.11.10 - PROYECTOS DE INVESTIGACIÓN DE L	06.24.05.95.AF - PID2022-138144NB-I00 Simetría y cohere	675,36	0,00	675,36	675,36	0,00	675,36	675,36	0,00
710.11.10 - PROYECTOS DE INVESTIGACIÓN DE L	06.25.02.15.AV - Ciberseguridad y ética digital: impacto de	4.320,60	0,00	4.320,60	4.320,60	0,00	4.320,60	4.320,60	0,00
710.11.10 - PROYECTOS DE INVESTIGACIÓN DE L	06.25.06.25.AB - TIMONELA: Sistema de Recomendación (	18.033,60	0,00	18.033,60	18.033,60	0,00	18.033,60	18.033,60	0,00
710.11.10 - PROYECTOS DE INVESTIGACIÓN DE L	06.26.06.80.A7 - PROY. MINECO_Retos_2018. MARCADOR	0,00	0,00	0,00	0,00	3.421,24	-3.421,24	-3.421,24	0,00
710.11.10 - PROYECTOS DE INVESTIGACIÓN DE L	06.26.06.80.AX - PID2022-139731OB-I00 Sensibilización ce	3.396,60	0,00	3.396,60	3.396,60	0,00	3.396,60	3.396,60	0,00
710.11.10 - PROYECTOS DE INVESTIGACIÓN DE L	06.26.07.30.AE - El error de predicción como precursor de	11.688,36	0,00	11.688,36	11.688,36	0,00	11.688,36	11.688,36	0,00
710.11.10 - PROYECTOS DE INVESTIGACIÓN DE L	06.26.07.40.AB - Liderazgo y Vigor en el trabajo: Beneficios	0,00	0,00	0,00	17.680,00	0,00	17.680,00	17.680,00	0,00
710.11.10 - PROYECTOS DE INVESTIGACIÓN DE L	06.28.07.60.AG - PID2022-142169OB-I00 Nanotecnología s	5.544,00	0,00	5.544,00	5.544,00	0,00	5.544,00	5.544,00	0,00
710.11.10 - PROYECTOS DE INVESTIGACIÓN DE L	06.28.07.65.61 - PROY. MINECO_Retos_2018. HETEROESTI	0,00	0,00	0,00	0,00	2.953,08	-2.953,08	-2.953,08	0,00
710.11.10 - PROYECTOS DE INVESTIGACIÓN DE L	06.28.07.65.62 - PROY. MINECO_Retos_2018. DESARROLL	0,00	0,00	0,00	0,00	1.795,50	-1.795,50	-1.795,50	0,00
710.11.10 - PROYECTOS DE INVESTIGACIÓN DE L	06.28.07.65.AJ - PID2022-141783OB-C22 Síntesis de inhibic	4.972,50	0,00	4.972,50	4.972,50	0,00	4.972,50	4.972,50	0,00
710.11.10 - PROYECTOS DE INVESTIGACIÓN DE L	06.30.06.30.AT - PID2022-138870OB-I00 Nuevas estrategia	4.054,50	0,00	4.054,50	4.054,50	0,00	4.054,50	4.054,50	0,00
710.11.10 - PROYECTOS DE INVESTIGACIÓN DE L	06.31.04.65.AT - La Verónica de Jaén en el contexto de una	6.480,90	0,00	6.480,90	6.480,90	0,00	6.480,90	6.480,90	0,00
710.11.10 - PROYECTOS DE INVESTIGACIÓN DE L	06.31.04.85.42 - PROY.MINECO_EXCEL_2017. LA FORMAC	0,00	0,00	0,00	0,00	2.570,53	-2.570,53	-2.570,53	0,00
710.11.10 - PROYECTOS DE INVESTIGACIÓN DE L	06.31.04.85.BC - La puerta monumental como representac	7.959,00	0,00	7.959,00	7.959,00	0,00	7.959,00	7.959,00	0,00
710.11.10 - PROYECTOS DE INVESTIGACIÓN DE L	06.32.04.50.AG - PID2022-137486NB-I00 Movilización socia	1.939,50	0,00	1.939,50	1.147,50	0,00	1.147,50	1.147,50	0,00
710.11.10 - PROYECTOS DE INVESTIGACIÓN DE L	06.32.04.90.AS - Las Nuevas Poblaciones de Sierra Morena	2.053,82	0,00	2.053,82	2.053,82	0,00	2.053,82	2.053,82	0,00
710.11.10 - PROYECTOS DE INVESTIGACIÓN DE L	06.33.05.20.BE - Hacia una Transformación Digital de las Al	5.366,64	0,00	5.366,64	5.366,64	0,00	5.366,64	5.366,64	0,00
710.11.10 - PROYECTOS DE INVESTIGACIÓN DE L	06.33.07.85.B6 - PROY. MINECO_Retos_2018. AHORRO EN	0,00	0,00	0,00	0,00	2.692,54	-2.692,54	-2.692,54	0,00
710.11.10 - PROYECTOS DE INVESTIGACIÓN DE L	06.33.07.85.BH - Diseño de reactores de desinfección LED	4.438,50	0,00	4.438,50	4.438,50	0,00	4.438,50	4.438,50	0,00
710.11.10 - PROYECTOS DE INVESTIGACIÓN DE L	06.34.05.60.S6 - PROY. MINECO_Retos_2018. BANCOS DE	0,00	0,00	0,00	0,00	209,57	-209,57	-209,57	0,00
710.11.10 - PROYECTOS DE INVESTIGACIÓN DE L	06.34.05.60.AM - Intelligent Applications for the pRevenTi	13.473,45	0,00	13.473,45	13.473,45	0,00	13.473,45	13.473,45	0,00
710.11.10 - PROYECTOS DE INVESTIGACIÓN DE L	06.37.02.30.89 - PROY. MINECO_Generación_2018. CALID	0,00	0,00	0,00	0,00	12,61	-12,61	-12,61	0,00
710.11.10 - PROYECTOS DE INVESTIGACIÓN DE L	06.38.04.70.AO - Dinámicas de cambio, transiciones polític	3.411,00	0,00	3.411,00	3.411,00	0,00	3.411,00	3.411,00	0,00
710.11.10 - PROYECTOS DE INVESTIGACIÓN DE L	06.39.01.25.AH - PID2022-141071OB-C22 ENTIDADES LOC	975,07	0,00	975,07	975,07	0,00	975,07	975,07	0,00
710.11.20 - AYUDAS A LA INVESTIGACIÓN DE LA	02.03.42 - S.E. PROGRAMA BECAS DE FORMACION PERSO	0,00	0,00	0,00	0,00	6.344,90	-6.344,90	-6.344,90	0,00
710.11.20 - AYUDAS A LA INVESTIGACIÓN DE LA	02.03.AB - A. INVESTIGACION PROGRAMA RAMÓN Y CAJA	19.724,95	0,00	19.724,95	19.724,95	32.980,93	-13.255,98	-13.255,98	0,00
710.11.20 - AYUDAS A LA INVESTIGACIÓN DE LA	02.03.AC - A. INVESTIGACION PROGRAMA RAMÓN Y CAJA	33.720,00	0,00	33.720,00	33.720,00	21.742,95	11.977,05	11.977,05	0,00
710.11.20 - AYUDAS A LA INVESTIGACIÓN DE LA	02.03.AJ - A. INVEST. PROGRAMA FPI CONV. 2020	27.300,00	0,00	27.300,00	0,00	1.256,56	-1.256,56	-1.256,56	0,00
710.11.20 - AYUDAS A LA INVESTIGACIÓN DE LA	02.03.AN - A. INVEST. PROGRAMA RAMÓN Y CAJAL - CONV	35.450,00	0,00	35.450,00	35.450,00	0,00	35.450,00	35.450,00	0,00
710.11.20 - AYUDAS A LA INVESTIGACIÓN DE LA	02.03.AU - A. INVEST. PROGRAMA FPI CONV. 2021	42.200,00	0,00	42.200,00	42.200,00	0,00	42.200,00	42.200,00	0,00
710.11.20 - AYUDAS A LA INVESTIGACIÓN DE LA	02.03.AX - A. INVEST. PROGRAMA PTA CONV. 2021	14.200,00	0,00	14.200,00	0,00	0,00	0,00	0,00	0,00
710.11.20 - AYUDAS A LA INVESTIGACIÓN DE LA	02.03.AY - MRR.C17.I4 A. INVEST. PROGRAMA JUAN DE LA	0,00	0,00	0,00	0,00	46.755,87	-46.755,87	-46.755,87	0,00

ANEXO I.4. ESTADO DE EJECUCIÓN DE LAS PREVISIONES PRESUPUESTARIAS SEGÚN ESTRUCTURA ECONÓMICA Y ORGÁNICA. EJERCICIO ECONÓMICO 2024

-En euros-

Clasificación Económica	Clasificación Orgánica	Previsiones Presupuestarias			Derechos Reconocidos	Derechos Anulados y Cancelados	Derechos Reconocidos Netos	Recaudación Neta	Dchos. Rec. Pdtes.de Cobro a 31/12/2024
		Iniciales (1)	Modificaciones (2)	Definitivos (3)=(1)+(2)	(4)	(5)	(6=4-5)	(7)	(8)=(6-7)
710.11.20 - AYUDAS A LA INVESTIGACIÓN DE LA	02.03.AZ - A. INVEST. PROGRAMA FORMACIÓN PROFESOR	42.586,64	0,00	42.586,64	49.584,14	6.997,50	42.586,64	42.586,64	0,00
710.11.20 - AYUDAS A LA INVESTIGACIÓN DE LA	02.03.BF - AYUDA PARA LA GESTIÓN DE CONVOCATORIA D	100.000,00	0,00	100.000,00	100.000,00	0,00	100.000,00	100.000,00	0,00
710.11.20 - AYUDAS A LA INVESTIGACIÓN DE LA	02.03.BI - A. INVEST. PRE2022-105603 COLLADO MONTAÑ	566,00	0,00	566,00	29.349,00	0,00	29.349,00	29.349,00	0,00
710.11.20 - AYUDAS A LA INVESTIGACIÓN DE LA	02.03.BJ - A. INVEST. PRE2022-105134 MORENO GÁMEZ, L	566,00	0,00	566,00	29.349,00	0,00	29.349,00	29.349,00	0,00
710.11.20 - AYUDAS A LA INVESTIGACIÓN DE LA	02.03.BK - A. INVEST. PRE2022-101413 GUTIERREZ TRUJILL	566,00	0,00	566,00	29.349,00	0,00	29.349,00	29.349,00	0,00
710.11.20 - AYUDAS A LA INVESTIGACIÓN DE LA	02.03.BL - A. INVEST. PRE2022-105281 VALERO DELGADO,	566,00	0,00	566,00	29.349,00	0,00	29.349,00	29.349,00	0,00
710.11.20 - AYUDAS A LA INVESTIGACIÓN DE LA	02.03.BM - MRR C17.I4 A. INVEST. JDC2022-048187-I HOD	0,00	30.000,00	30.000,00	30.000,00	0,00	30.000,00	30.000,00	0,00
710.11.20 - AYUDAS A LA INVESTIGACIÓN DE LA	02.03.BN - MRR C17.I4 A. INVEST. JDC2022-048348-I ELISA	0,00	30.000,00	30.000,00	30.000,00	0,00	30.000,00	30.000,00	0,00
710.11.20 - AYUDAS A LA INVESTIGACIÓN DE LA	02.03.BO - MRR C17.I4 A. INVEST. JDC2022-049264-I CRIST	0,00	30.000,00	30.000,00	30.000,00	0,00	30.000,00	30.000,00	0,00
710.11.20 - AYUDAS A LA INVESTIGACIÓN DE LA	02.03.BP - MRR C17.I4 A. INVEST. JDC2022-050024-I ALICIA	0,00	30.000,00	30.000,00	30.000,00	0,00	30.000,00	30.000,00	0,00
710.11.20 - AYUDAS A LA INVESTIGACIÓN DE LA	02.03.CF - A. INVEST. PRE2023-UJA-01 RUIZ MEDINA, PILAI	23.743,00	0,00	23.743,00	23.743,00	0,00	23.743,00	23.743,00	0,00
710.11.20 - AYUDAS A LA INVESTIGACIÓN DE LA	02.03.CG - A. INVEST. PRE2023-UJA-02 TROYANO PÉREZ, F	23.743,00	0,00	23.743,00	23.743,00	0,00	23.743,00	23.743,00	0,00
710.11.20 - AYUDAS A LA INVESTIGACIÓN DE LA	02.03.CH - A. INVEST. PTA2022-021756-I MONTES MOYA E	14.600,00	0,00	14.600,00	14.600,00	0,00	14.600,00	14.600,00	0,00
710.11.20 - AYUDAS A LA INVESTIGACIÓN DE LA	02.03.CI - Investigador PTA2022-022306-I Alejo Saez, Jose	14.600,00	0,00	14.600,00	14.600,00	0,00	14.600,00	14.600,00	0,00
710.11.20 - AYUDAS A LA INVESTIGACIÓN DE LA	02.03.CO - A. INVEST. PRE2022-103519 ROJAS CONCEPCIÓ	29.349,00	0,00	29.349,00	29.349,00	0,00	29.349,00	29.349,00	0,00
710.11.20 - AYUDAS A LA INVESTIGACIÓN DE LA	02.03.CV - A.INVEST RYC2023-045020-I DUTTA, BAPI	65.450,00	0,00	65.450,00	0,00	0,00	0,00	0,00	0,00
710.11.20 - AYUDAS A LA INVESTIGACIÓN DE LA	02.03.DL - A. INVESTIGACIÓN FPI 2024 PREP2023-001778	32.230,00	0,00	32.230,00	32.230,00	0,00	32.230,00	32.230,00	0,00
710.11.20 - AYUDAS A LA INVESTIGACIÓN DE LA	02.03.DM - A. INVESTIGACIÓN FPI 2024 PREP2023-001812	32.230,00	0,00	32.230,00	32.230,00	0,00	32.230,00	32.230,00	0,00
710.11.20 - AYUDAS A LA INVESTIGACIÓN DE LA	02.03.DN - A. INVESTIGACIÓN FPI 2024 PREP2023-002168	32.230,00	0,00	32.230,00	32.230,00	0,00	32.230,00	32.230,00	0,00
710.11.20 - AYUDAS A LA INVESTIGACIÓN DE LA	02.03.DO - A. INVESTIGACIÓN FPI 2024 PREP2023-001243	32.230,00	0,00	32.230,00	32.230,00	0,00	32.230,00	32.230,00	0,00
710.11.20 - AYUDAS A LA INVESTIGACIÓN DE LA	02.03.DP - A. INVESTIGACIÓN FPI 2024 PREP2023-002218	32.230,00	0,00	32.230,00	32.230,00	0,00	32.230,00	32.230,00	0,00
710.11.20 - AYUDAS A LA INVESTIGACIÓN DE LA	02.03.N5 - A. INVEST. PROGRAMA RAMON Y CAJAL. CONV	50.000,00	0,00	50.000,00	50.000,00	14.188,20	35.811,80	35.811,80	0,00
710.11.20 - AYUDAS A LA INVESTIGACIÓN DE LA	02.03.O8 - A. INVEST. AEI. AYUDAS PARA CONTRATOS PRE	23.554,11	0,00	23.554,11	23.554,11	0,00	23.554,11	23.554,11	0,00
710.11.20 - AYUDAS A LA INVESTIGACIÓN DE LA	03.14.05 - AYUDA EQUIPAMIENTO CIENTIFICO-TECNICO C	0,00	0,00	0,00	0,00	6.556,00	-6.556,00	-6.556,00	0,00
710.11.20 - AYUDAS A LA INVESTIGACIÓN DE LA	06 - DEPARTAMENTOS UNIVERSITARIOS	251.490,30	0,00	251.490,30	0,00	0,00	0,00	0,00	0,00
710.11.20 - AYUDAS A LA INVESTIGACIÓN DE LA	06.09.06.35.AA - MRR.C17.I4 A. INVEST. DOTACION ADICIC	0,00	0,00	0,00	0,00	73,74	-73,74	-73,74	0,00
710.11.20 - AYUDAS A LA INVESTIGACIÓN DE LA	06.18.05.70.BB - MRR.C17.I4 A. INVEST. DOTACION ADICIC	0,00	0,00	0,00	0,00	801,00	-801,00	-801,00	0,00
710.11.20 - AYUDAS A LA INVESTIGACIÓN DE LA	06.18.05.70.BF - RED2022-134302-T Red Temática Español	6.750,00	0,00	6.750,00	6.750,00	0,00	6.750,00	6.750,00	0,00
710.11.20 - AYUDAS A LA INVESTIGACIÓN DE LA	06.20.05.35.57 - INTEGRACION DE ENERGIAS RENOVABLES	0,00	0,00	0,00	0,00	14.481,12	-14.481,12	-14.481,12	0,00
710.11.20 - AYUDAS A LA INVESTIGACIÓN DE LA	06.20.05.35.AT - RED2022-134115-T Aplicaciones para clus	8.000,00	0,00	8.000,00	8.000,00	0,00	8.000,00	8.000,00	0,00
710.11.20 - AYUDAS A LA INVESTIGACIÓN DE LA	06.26.06.80.A1 - AYUDA PROMOCION DE LA SALUD MENT.	0,00	0,00	0,00	0,00	493,88	-493,88	-493,88	0,00
710.11.20 - AYUDAS A LA INVESTIGACIÓN DE LA	06.26.06.80.AQ - RED2022-134247-T Red para la PROmoci	10.125,00	0,00	10.125,00	10.125,00	0,00	10.125,00	10.125,00	0,00
710.11.20 - AYUDAS A LA INVESTIGACIÓN DE LA	06.39.01.25.27 - GOBIERNOS LOCALES Y ECONOMIA COLA	0,00	0,00	0,00	0,00	85,88	-85,88	-85,88	0,00
710.11.50 - FINANCIACION COSTES INDIRECTOS	03.08.AM - ILITURGI GENS. Conflicto, postguerra y cambio	2.552,55	0,00	2.552,55	5.105,10	0,00	5.105,10	5.105,10	0,00
710.11.50 - FINANCIACION COSTES INDIRECTOS	03.08.CF - Arqueología multiescalar del imperialismo roma	0,00	601,19	601,19	1.202,38	0,00	1.202,38	1.202,38	0,00
710.11.50 - FINANCIACION COSTES INDIRECTOS	03.10.AH - Estudios genomicos y transcriptomicos para ide	0,00	0,00	0,00	14.851,20	0,00	14.851,20	14.851,20	0,00
710.11.50 - FINANCIACION COSTES INDIRECTOS	03.10.AW - ClimateCropping: Climate Smart Management	5.745,60	0,00	5.745,60	11.491,20	0,00	11.491,20	11.491,20	0,00
710.11.50 - FINANCIACION COSTES INDIRECTOS	03.10.AY - Caracterización funcional de las dianas celulares	516,00	0,00	516,00	1.032,00	0,00	1.032,00	1.032,00	0,00
710.11.50 - FINANCIACION COSTES INDIRECTOS	03.11.AU - PID2022-136471NB-C22 Papel de las rocas ultra	241,88	0,00	241,88	483,75	0,00	483,75	483,75	0,00
710.11.50 - FINANCIACION COSTES INDIRECTOS	03.11.AX - Materiales fotovoltaicos III-V de banda ancha pa	0,00	1.508,08	1.508,08	3.016,16	0,00	3.016,16	3.016,16	0,00
710.11.50 - FINANCIACION COSTES INDIRECTOS	03.11.AY - Sucesión de episodios de cambio ambiental ace	0,00	1.279,13	1.279,13	2.558,25	0,00	2.558,25	2.558,25	0,00
710.11.50 - FINANCIACION COSTES INDIRECTOS	03.12.AN - PID2020-116118GA-I00 Aprendizaje Federado p	136,59	0,00	136,59	273,17	0,00	273,17	273,17	0,00
710.11.50 - FINANCIACION COSTES INDIRECTOS	03.12.AQ - DIGITALIZACION MULTISENSORIAL, MODELADO	10.283,85	0,00	10.283,85	20.567,69	0,00	20.567,69	20.567,69	0,00
710.11.50 - FINANCIACION COSTES INDIRECTOS	03.12.AR - PDC2023-145863-I00 MRR C17.I03 Potenciando	0,00	24.150,00	24.150,00	48.300,00	0,00	48.300,00	48.300,00	0,00
710.11.50 - FINANCIACION COSTES INDIRECTOS	03.17.AA - Avances en el desarollo de modelos de IA confia	0,00	2.735,91	2.735,91	5.471,81	0,00	5.471,81	5.471,81	0,00
710.11.50 - FINANCIACION COSTES INDIRECTOS	03.18.AE - PID2022-140086NB-C22 papel microbiota de las	532,13	0,00	532,13	1.064,25	0,00	1.064,25	1.064,25	0,00
710.11.50 - FINANCIACION COSTES INDIRECTOS	03.18.AI - Hidrodinámica del líquido cefalorraquídeo en el	0,00	1.789,35	1.789,35	3.578,71	0,00	3.578,71	3.578,71	0,00
710.11.50 - FINANCIACION COSTES INDIRECTOS	03.20.AA - Gestión de Cadena de Suministro Circular, Gobe	0,00	353,06	353,06	706,13	0,00	706,13	706,13	0,00
710.11.50 - FINANCIACION COSTES INDIRECTOS	03.21.AA - Valorización de biomasa residual del cultivo de	0,00	1.847,63	1.847,63	3.695,25	0,00	3.695,25	3.695,25	0,00
710.11.50 - FINANCIACION COSTES INDIRECTOS	03.21.AB - Procesos sostenibles para la valorización de los	0,00	2.131,88	2.131,88	4.263,75	0,00	4.263,75	4.263,75	0,00
710.11.50 - FINANCIACION COSTES INDIRECTOS	03.21.AC - Cadenas de suministro de biorrefinería óptimas	0,00	1.598,91	1.598,91	3.197,81	0,00	3.197,81	3.197,81	0,00
710.11.50 - FINANCIACION COSTES INDIRECTOS	04.16 - OPERACIONES GENERALES	150.000,00	0,00	150.000,00	0,00	0,00	0,00	0,00	0,00
710.11.50 - FINANCIACION COSTES INDIRECTOS	06 - DEPARTAMENTOS UNIVERSITARIOS	34.262,36	0,00	34.262,36	0,00	0,00	0,00	0,00	0,00
710.11.50 - FINANCIACION COSTES INDIRECTOS	06.02.08.19.AM - PID2022-142661OB-I00 Compatibilidad d	567,60	0,00	567,60	1.135,20	0,00	1.135,20	1.135,20	0,00
710.11.50 - FINANCIACION COSTES INDIRECTOS	06.03.00.50.AM - PID2022-138163OB-C31 Origen embrion	516,00	0,00	516,00	1.032,00	0,00	1.032,00	1.032,00	0,00
710.11.50 - FINANCIACION COSTES INDIRECTOS	06.03.00.50.AN - PID2022-138163OB-C32 ANALISIS DEL PA	516,00	0,00	516,00	1.032,00	0,00	1.032,00	1.032,00	0,00
710.11.50 - FINANCIACION COSTES INDIRECTOS	06.03.04.20.AY - Mecanismos de control global de la expre	1.307,55	0,00	1.307,55	2.615,10	0,00	2.615,10	2.615,10	0,00
710.11.50 - FINANCIACION COSTES INDIRECTOS	06.09.01.87.AW - PID2022-137432OB-I00 Actividad física y	170,93	0,00	170,93	341,85	0,00	341,85	341,85	0,00
710.11.50 - FINANCIACION COSTES INDIRECTOS	06.13.03.05.AP - DESARROLLO DE UN GEMELO DIGITAL PA	8.612,50	0,00	8.612,50	15.955,32	0,00	15.955,32	1.293,68	14.661,64
710.11.50 - FINANCIACION COSTES INDIRECTOS	06.14.05.67.AJ - Verbos pronominales del español: clasifica	0,00	2.785,65	2.785,65	5.571,30	0,00	5.571,30	5.571,30	0,00
710.11.50 - FINANCIACION COSTES INDIRECTOS	06.14.05.67.AK - Variación y codificación fraseológica en la	0,00	291,53	291,53	583,06	0,00	583,06	583,06	0,00
710.11.50 - FINANCIACION COSTES INDIRECTOS	06.14.05.83.AO - La recepción del canon literario italiano e	0,00	2.108,19	2.108,19	4.216,38	0,00	4.216,38	4.216,38	0,00
710.11.50 - FINANCIACION COSTES INDIRECTOS	06.15.03.45.AC - Hacia un MCERL/VC más accesible: ajuste	1.833,20	0,00	1.833,20	3.666,39	0,00	3.666,39	3.666,39	0,00
710.11.50 - FINANCIACION COSTES INDIRECTOS	06.15.03.45.AR - Verbo y valor: Economías de mercado y e	0,00	540,08	540,08	1.080,15	0,00	1.080,15	1.080,15	0,00
710.11.50 - FINANCIACION COSTES INDIRECTOS	06.16.03.85.AD - PID2022-139813NB-I00 Riesgo de inestab	262,52	0,00	262,52	525,03	0,00	525,03	525,03	0,00
710.11.50 - FINANCIACION COSTES INDIRECTOS	06.18.00.75.AL - CONTROLADOR LÓGICO INTELIGENTE PA	21.293,40	0,00	21.293,40	39.392,78	0,00	39.392,78	3.194,00	36.198,78
710.11.50 - FINANCIACION COSTES INDIRECTOS	06.18.05.70.CP - Diseño de una estrategia de gemelos digit	21.062,50	0,00	21.062,50	38.966,09	0,00	38.966,09	3.159,84	35.806,25
710.11.50 - FINANCIACION COSTES INDIRECTOS	06.21.05.45.AV - PID2022-141618OA-I00 Desarrollo de me	296,06	0,00	296,06	592,11	0,00	592,11	592,11	0,00
710.11.50 - FINANCIACION COSTES INDIRECTOS	06.21.05.90.AE - Nuevos y sostenibles combustibles para a	0,00	1.065,94	1.065,94	2.131,88	0,00	2.131,88	2.131,88	0,00
710.11.50 - FINANCIACION COSTES INDIRECTOS	06.21.06.00.AL - PID2022-136828NB-C42 Estudio de eyecci	145,13	0,00	145,13	290,25	0,00	290,25	290,25	0,00
710.11.50 - FINANCIACION COSTES INDIRECTOS	06.21.06.05.AM - Simulación numérica del comportamient	0,00	196,71	196,71	393,41	0,00	393,41	393,41	0,00
710.11.50 - FINANCIACION COSTES INDIRECTOS	06.22.05.55.BA - PID2022-139100OB-I00 NEW GREEN MAT	548,25	0,00	548,25	1.096,50	0,00	1.096,50	1.096,50	0,00
710.11.50 - FINANCIACION COSTES INDIRECTOS	06.22.07.90.AF - Síntesis de biocombustibles avanzados m	34.114,75	0,00	34.114,75	68.229,50	0,00	68.229,50	0,00	68.229,50
710.11.50 - FINANCIACION COSTES INDIRECTOS	06.24.05.95.AE - PID2022-142559NB-I00 Superficies de cur	103,20	0,00	103,20	206,40	0,00	206,40	206,40	0,00
710.11.50 - FINANCIACION COSTES INDIRECTOS	06.24.05.95.AF - PID2022-138144NB-I00 Simetría y cohere	64,82	0,00	64,82	129,65	0,00	129,65	129,65	0,00
710.11.50 - FINANCIACION COSTES INDIRECTOS	06.25.02.15.AV - Ciberseguridad y ética digital: impacto de	0,00	540,08	540,08	1.080,15	0,00	1.080,15	1.080,15	0,00
710.11.50 - FINANCIACION COSTES INDIRECTOS	06.25.06.25.AB - TIMONELA: Sistema de Recomendación (	1.893,52	0,00	1.893,52	3.787,05	0,00	3.787,05	3.787,05	0,00
710.11.50 - FINANCIACION COSTES INDIRECTOS	06.26.06.80.AX - PID2022-139731OB-I00 Sensibilización ce	424,58	0,00	424,58	849,15	0,00	849,15	849,15	0,00
710.11.50 - FINANCIACION COSTES INDIRECTOS	06.26.07.30.AE - El error de predicción como precursor de	0,00	1.461,05	1.461,05	2.922,09	0,00	2.922,09	2.922,09	0,00
710.11.50 - FINANCIACION COSTES INDIRECTOS	06.26.07.40.AB - Liderazgo y Vigor en el trabajo: Beneficios	0,00	0,00	0,00	3.712,80	0,00	3.712,80	3.712,80	0,00
710.11.50 - FINANCIACION COSTES INDIRECTOS	06.28.07.60.AG - PID2022-142169OB-I00 Nanotecnología s	532,13	0,00	532,13	1.064,25	0,00	1.064,25	1.064,25	0,00
710.11.50 - FINANCIACION COSTES INDIRECTOS	06.28.07.65.AJ - PID2022-141783OB-C22 Síntesis de inhibic	621,56	0,00	621,56	1.243,13	0,00	1.243,13	1.243,13	0,00
710.11.50 - FINANCIACION COSTES INDIRECTOS	06.30.06.30.AT - PID2022-138870OB-I00 Nuevas estrategia	506,81	0,00	506,81	1.013,63	0,00	1.013,63	1.013,63	0,00

ANEXO I.4. ESTADO DE EJECUCIÓN DE LAS PREVISIONES PRESUPUESTARIAS SEGÚN ESTRUCTURA ECONÓMICA Y ORGÁNICA. EJERCICIO ECONÓMICO 2024

-En euros-

Clasificación Económica	Clasificación Orgánica	Previsiones Presupuestarias			Derechos Reconocidos	Derechos Anulados y Cancelados	Derechos Reconocidos Netos	Recaudación Neta	Dchos. Rec. Pdtes.de Cobro a 31/12/2024
		Iniciales (1)	Modificaciones (2)	Definitivos (3)=(1)+(2)	(4)	(5)	(6=4-5)	(7)	(8)=(6-7)
710.11.50 - FINANCIACION COSTES INDIRECTOS	06.31.04.65.AT - La Verónica de Jaén en el contexto de una	0,00	810,11	810,11	1.620,23	0,00	1.620,23	1.620,23	0,00
710.11.50 - FINANCIACION COSTES INDIRECTOS	06.31.04.85.BC - La puerta monumental como representac	0,00	994,88	994,88	1.989,75	0,00	1.989,75	1.989,75	0,00
710.11.50 - FINANCIACION COSTES INDIRECTOS	06.32.04.50.AG - PID2022-137486NB-I00 Movilización socia	242,44	0,00	242,44	286,88	0,00	286,88	286,88	0,00
710.11.50 - FINANCIACION COSTES INDIRECTOS	06.32.04.90.AS - Las Nuevas Poblaciones de Sierra Morena	0,00	256,73	256,73	513,45	0,00	513,45	513,45	0,00
710.11.50 - FINANCIACION COSTES INDIRECTOS	06.33.05.20.BE - Hacia una Transformación Digital de las Al	0,00	670,83	670,83	1.341,66	0,00	1.341,66	1.341,66	0,00
710.11.50 - FINANCIACION COSTES INDIRECTOS	06.33.07.85.BH - Diseño de reactores de desinfección LED	0,00	554,78	554,78	1.109,63	0,00	1.109,63	1.109,63	0,00
710.11.50 - FINANCIACION COSTES INDIRECTOS	06.34.05.60.AM - Intelligent Applications for the pRevenTi	0,00	1.684,18	1.684,18	3.368,36	0,00	3.368,36	3.368,36	0,00
710.11.50 - FINANCIACION COSTES INDIRECTOS	06.38.04.70.AO - Dinámicas de cambio, transiciones políti	0,00	426,38	426,38	852,75	0,00	852,75	852,75	0,00
710.11.50 - FINANCIACION COSTES INDIRECTOS	06.39.01.25.AH - PID2022-141071OB-C22 ENTIDADES LOCA	93,59	0,00	93,59	187,18	0,00	187,18	187,18	0,00
Total 710.11 - DE LA AGENCIA ESTATAL DE INVESTIGACION		**4.300.000,00**	402.382,26	**4.702.382,26**	**2.706.315,99**	**206.355,94**	**2.499.960,05**	**1.725.581,15**	**774.378,90**
Total 710 - DE ORGANISMOS AUTONOMOS ESTATALES		**4.300.000,00**	425.218,67	**4.725.218,67**	**2.729.152,40**	**206.355,94**	**2.522.796,46**	**1.748.417,56**	**774.378,90**
711.05.00 - I.A.P. RIESGOS LABORALES PARA INV	06.38.01.40.AO - LABORATORIO-OBSERVATORIO DE RIESG	0,00	17.625,00	17.625,00	17.625,00	0,00	17.625,00	8.812,50	8.812,50
Total 711.05 - INST. ANDALUZ DE PREVENCIÓN DE RIESGOS LABORALES		**0,00**	17.625,00	**17.625,00**	**17.625,00**	**0,00**	**17.625,00**	**8.812,50**	**8.812,50**
Total 711 - DE ORGANISMOS AUTONOMOS DE LA JUNTA DE ANDALUCIA		**0,00**	17.625,00	**17.625,00**	**17.625,00**	**0,00**	**17.625,00**	**8.812,50**	**8.812,50**
712.00.00 - DEL IEG PARA INVESTIGACIÓN	03.10.BR - Análisis de la contribución de prácticas de mane	0,00	2.000,00	2.000,00	2.000,00	0,00	2.000,00	0,00	2.000,00
712.00.00 - DEL IEG PARA INVESTIGACIÓN	06.02.00.63.AK - "Plantas del mundo en el herbario de la U	0,00	2.000,00	2.000,00	2.000,00	0,00	2.000,00	0,00	2.000,00
712.00.00 - DEL IEG PARA INVESTIGACIÓN	06.02.00.63.AL - "Aspectos reproductivos y genéticos de u	0,00	4.500,00	4.500,00	4.500,00	0,00	4.500,00	0,00	4.500,00
712.00.00 - DEL IEG PARA INVESTIGACIÓN	06.02.02.20.BE - "Evaluación del contenido en microplástic	0,00	2.000,00	2.000,00	2.000,00	0,00	2.000,00	0,00	2.000,00
712.00.00 - DEL IEG PARA INVESTIGACIÓN	06.02.02.20.BG - "Estudio de los cañaverales en la provinci	0,00	4.000,00	4.000,00	4.000,00	0,00	4.000,00	0,00	4.000,00
712.00.00 - DEL IEG PARA INVESTIGACIÓN	06.03.00.50.AR - "Presencia de microplásticos y nanoplásti	0,00	5.000,00	5.000,00	5.000,00	0,00	5.000,00	0,00	5.000,00
712.00.00 - DEL IEG PARA INVESTIGACIÓN	06.08.02.05.AK - "Análisis y puesta en valor del patrimonio	0,00	1.500,00	1.500,00	1.500,00	0,00	1.500,00	0,00	1.500,00
712.00.00 - DEL IEG PARA INVESTIGACIÓN	06.12.02.65.AP - "Análisis, modelización y detección de fac	0,00	4.000,00	4.000,00	4.000,00	0,00	4.000,00	0,00	4.000,00
712.00.00 - DEL IEG PARA INVESTIGACIÓN	06.17.01.20.AK - "Movilidad de contaminantes retenidos e	0,00	6.000,00	6.000,00	6.000,00	0,00	6.000,00	0,00	6.000,00
712.00.00 - DEL IEG PARA INVESTIGACIÓN	06.17.02.80.AS - "Caracterización petrológica y geofísica de	0,00	6.000,00	6.000,00	6.000,00	0,00	6.000,00	0,00	6.000,00
712.00.00 - DEL IEG PARA INVESTIGACIÓN	06.19.05.05.BT - "Modernización de dispositivos gnss para	0,00	3.000,00	3.000,00	3.000,00	0,00	3.000,00	0,00	3.000,00
712.00.00 - DEL IEG PARA INVESTIGACIÓN	06.19.05.05.BU - "Metodología para la monitorización del	0,00	6.000,00	6.000,00	6.000,00	0,00	6.000,00	0,00	6.000,00
712.00.00 - DEL IEG PARA INVESTIGACIÓN	06.22.05.55.BO - "Producción de biohidrógeno por fermen	0,00	5.000,00	5.000,00	5.000,00	0,00	5.000,00	0,00	5.000,00
712.00.00 - DEL IEG PARA INVESTIGACIÓN	06.22.05.55.BP - "Biofiltro para la eliminación de metales p	0,00	2.000,00	2.000,00	2.000,00	0,00	2.000,00	0,00	2.000,00
712.00.00 - DEL IEG PARA INVESTIGACIÓN	06.22.07.90.AD - "Desarrollo del proyecto Ecocer (ecodiseñ	0,00	4.000,00	4.000,00	4.000,00	0,00	4.000,00	0,00	4.000,00
712.00.00 - DEL IEG PARA INVESTIGACIÓN	06.24.05.95.AG - "Sistema de medida de bajo coste para te	0,00	4.000,00	4.000,00	4.000,00	0,00	4.000,00	0,00	4.000,00
712.00.00 - DEL IEG PARA INVESTIGACIÓN	06.28.07.60.AJ - "Nanotecnología aplicada a la regeneración	0,00	3.000,00	3.000,00	3.000,00	0,00	3.000,00	0,00	3.000,00
712.00.00 - DEL IEG PARA INVESTIGACIÓN	06.33.07.85.BL - "Fomento de las energías renovables en la	0,00	2.000,00	2.000,00	2.000,00	0,00	2.000,00	0,00	2.000,00
712.00.00 - DEL IEG PARA INVESTIGACIÓN	06.33.07.85.BM - "Potencial de los sistemas agrivoltaicos p	0,00	4.000,00	4.000,00	4.000,00	0,00	4.000,00	0,00	4.000,00
Total 712.00 - INSTITUTO DE ESTUDIOS GIENNENSES		**0,00**	70.000,00	**70.000,00**	**70.000,00**	**0,00**	**70.000,00**	**0,00**	**70.000,00**
712.04.00 - DE INSTITUTO DE ESTUDIOS ALBACE	06.02.02.20.BB - Evaluación del contenido en microplástico	0,00	1.097,00	1.097,00	1.097,00	0,00	1.097,00	0,00	1.097,00
712.04.00 - DE INSTITUTO DE ESTUDIOS ALBACE	06.02.08.19.AN - Estudio de la nematofauna presente en e	0,00	1.000,00	1.000,00	1.000,00	0,00	1.000,00	0,00	1.000,00
712.04.00 - DE INSTITUTO DE ESTUDIOS ALBACE	06.17.04.28.AC - Revisión cartográfica del Mioceno de la p	0,00	1.219,00	1.219,00	1.219,00	0,00	1.219,00	0,00	1.219,00
Total 712.04 - INSTITUTO DE ESTUDIOS ALBACETENSES		**0,00**	3.316,00	**3.316,00**	**3.316,00**	**0,00**	**3.316,00**	**0,00**	**3.316,00**
Total 712 - DE OTROS ORGANISMOS AUTONOMOS		**0,00**	73.316,00	**73.316,00**	**73.316,00**	**0,00**	**73.316,00**	**0,00**	**73.316,00**
Total 71 - DE ORGANISMOS AUTÓNOMOS ADMINISTRATIVOS		**4.300.000,00**	516.159,67	**4.816.159,67**	**2.820.093,40**	**206.355,94**	**2.613.737,46**	**1.757.230,06**	**856.507,40**
740.07.99 - DE AACID PARA OTRAS ACTIVIDADES	02.15.12 - SUBV. ESP. AACID PROGRAMA DE FORMACION	0,00	0,00	0,00	0,00	1.154,60	-1.154,60	-1.154,60	0,00
740.07.99 - DE AACID PARA OTRAS ACTIVIDADES	02.15.AH - SUBV. ESP. AACID 2020. ACTUACIONES AGROFO	0,00	0,00	0,00	0,00	2.642,29	-2.642,29	-2.642,29	0,00
740.07.99 - DE AACID PARA OTRAS ACTIVIDADES	02.15.AJ - SUBV. ESP. AACID 2020. ÁFRICA CUENTA: PROG	0,00	0,00	0,00	0,00	268,02	-268,02	-268,02	0,00
Total 740.07 - AGENCIA ANDALUZA DE COOPERACIÓN INTERNACIONAL AL DESARROLLO (AACID)		**0,00**	0,00	**0,00**	**0,00**	**4.064,91**	**-4.064,91**	**-4.064,91**	**0,00**
Total 740 - DE SOCIEDADES MERCANTILES, ENTIDADES Y OTROS E. PÚBLICOS		**0,00**	0,00	**0,00**	**0,00**	**4.064,91**	**-4.064,91**	**-4.064,91**	**0,00**
741.45.00 - DE UNIVERSIDAD DE SANTIAGO DE C	03.11.BA - RePowerSiC	0,00	223.405,44	223.405,44	223.405,44	0,00	223.405,44	223.405,44	0,00
741.45.50 - FINANC COSTES INDIRECTOS UNIV SA	03.11.BA - RePowerSiC	0,00	27.925,68	27.925,68	55.851,36	0,00	55.851,36	55.851,36	0,00
Total 741.45 - UNIVERSIDAD DE SANTIAGO DE COMPOSTELA		**0,00**	251.331,12	**251.331,12**	**279.256,80**	**0,00**	**279.256,80**	**279.256,80**	**0,00**
Total 741 - DE UNIVERSIDADES PUBLICAS		**0,00**	251.331,12	**251.331,12**	**279.256,80**	**0,00**	**279.256,80**	**279.256,80**	**0,00**
Total 74 - DE EMPRESAS PUBLICAS Y OTROS ENTES PUBLICOS		**0,00**	251.331,12	**251.331,12**	**279.256,80**	**4.064,91**	**275.191,89**	**275.191,89**	**0,00**
750.00.00 - PROYECTOS DE INVESTIGACION	03.08.BJ - ProyExcel_00269 Geochemical analyses for the r	47.408,70	0,00	47.408,70	0,00	0,00	0,00	0,00	0,00
750.00.00 - PROYECTOS DE INVESTIGACION	03.08.BK - ProyExcel_00683 Materialidad, identidad y men	62.686,96	0,00	62.686,96	0,00	0,00	0,00	0,00	0,00
750.00.00 - PROYECTOS DE INVESTIGACION	03.18.AF - Subproyecto: MRR.C17.I1 Establecimiento prog	49.780,07	0,00	49.780,07	49.780,07	0,00	49.780,07	49.780,07	0,00
750.00.00 - PROYECTOS DE INVESTIGACION	06 - DEPARTAMENTOS UNIVERSITARIOS	246.526,65	0,00	246.526,65	0,00	0,00	0,00	0,00	0,00
750.00.00 - PROYECTOS DE INVESTIGACION	06.02.02.20.AB - PROY I+D+I. PAIDI 2020. Tensiones estequ	0,00	0,00	0,00	50.246,00	0,00	50.246,00	50.246,00	0,00
750.00.00 - PROYECTOS DE INVESTIGACION	06.03.00.50.AH - ProyExcel_00409 microRNAs como deter	68.000,00	0,00	68.000,00	0,00	0,00	0,00	0,00	0,00
750.00.00 - PROYECTOS DE INVESTIGACION	06.03.00.50.AI - ProyExcel_00513 DISSECTING THE DEVELO	59.280,00	0,00	59.280,00	0,00	0,00	0,00	0,00	0,00
750.00.00 - PROYECTOS DE INVESTIGACION	06.03.04.20.AI - ProyExcel_00253 Resistoma HIV	65.217,39	0,00	65.217,39	0,00	0,00	0,00	0,00	0,00
750.00.00 - PROYECTOS DE INVESTIGACION	06.16.00.38.AA - PROY I+D+I. PAIDI 2020. Astronomía de ra	0,00	0,00	0,00	41.772,63	0,00	41.772,63	41.772,63	0,00
750.00.00 - PROYECTOS DE INVESTIGACION	06.16.00.38.AC - Subproyecto: MRR.C17.I1 CTA Galactic Pl	19.798,69	0,00	19.798,69	19.798,69	0,00	19.798,69	19.798,69	0,00
750.00.00 - PROYECTOS DE INVESTIGACION	06.18.05.70.AZ - ProyExcel_00257 Fairness and Explanatio	43.050,00	0,00	43.050,00	0,00	0,00	0,00	0,00	0,00
750.00.00 - PROYECTOS DE INVESTIGACION	06.21.05.15.AC - ProyExcel_00662 Fabricación aditiva de co	30.434,78	0,00	30.434,78	0,00	0,00	0,00	0,00	0,00
750.00.00 - PROYECTOS DE INVESTIGACION	06.22.00.65.AH - PROY I+D+I. PAIDI 2020. GEOCIRCULA: Ec	0,00	0,00	0,00	23.617,00	0,00	23.617,00	23.617,00	0,00
750.00.00 - PROYECTOS DE INVESTIGACION	06.22.05.55.AL - ProyExcel_00797 Ingeniería Circular aplica	63.382,50	0,00	63.382,50	0,00	0,00	0,00	0,00	0,00
750.00.00 - PROYECTOS DE INVESTIGACION	06.26.06.80.AA - PROY I+D+I. PAIDI 2020. Selective preven	0,00	0,00	0,00	0,00	18.379,50	-18.379,50	-18.379,50	0,00
750.00.00 - PROYECTOS DE INVESTIGACION	06.26.06.80.AM - ProyExcel_00374 Dolor Crónico y Malest	44.434,26	0,00	44.434,26	0,00	0,00	0,00	0,00	0,00
750.00.00 - PROYECTOS DE INVESTIGACION	06.33.05.20.AD - PROY I+D+I. PAIDI 2020. Desarrollo e inte	0,00	0,00	0,00	0,00	1.037,56	-1.037,56	-1.037,56	0,00
750.00.00 - PROYECTOS DE INVESTIGACION	06.34.08.00.AB - PROY I+D+I. PAIDI 2020. Desarrollo de un	0,00	0,00	0,00	42.578,07	0,00	42.578,07	42.578,07	0,00
750.00.01 - AYUDAS A LA INVESTIGACIÓN	02.03.AF - A. INVESTIGACION PROGRAMA DOCTORES PAID	0,00	0,00	0,00	122.135,11	0,00	122.135,11	122.135,11	0,00
750.00.01 - AYUDAS A LA INVESTIGACIÓN	02.03.AP - Personal Investigador Doctor. Ayudas concedida	0,00	0,00	0,00	218.232,00	0,00	218.232,00	218.232,00	0,00
750.00.01 - AYUDAS A LA INVESTIGACIÓN	02.03.AQ - Contratación predoctoral de personal investiga	128.025,00	0,00	128.025,00	128.025,00	0,00	128.025,00	128.025,00	0,00
750.00.01 - AYUDAS A LA INVESTIGACIÓN	06 - DEPARTAMENTOS UNIVERSITARIOS	371.975,00	0,00	371.975,00	0,00	0,00	0,00	0,00	0,00
Total 750.00 - PLAN ANDALUZ INVESTIGACIÓN, DESARROLLO E INNOVACIÓN		**1.300.000,00**	0,00	**1.300.000,00**	**696.184,57**	**19.417,06**	**676.767,51**	**676.767,51**	**0,00**
750.01 - AYUDA A LA INVESTIGACION PARA CON	02.03.EA - Ayuda contratación Jóvenes Investigadores- PTA	0,00	0,00	0,00	1.325.000,00	0,00	1.325.000,00	0,00	1.325.000,00
750.01 - AYUDA A LA INVESTIGACION PARA CON	06 - DEPARTAMENTOS UNIVERSITARIOS	2.120.000,00	0,00	2.120.000,00	0,00	0,00	0,00	0,00	0,00
Total 750.01 - AYUDA A LA INVESTIGACION PARA CONTRATACION DE JOVENES INVESTIGADORES Y PTA (I		**2.120.000,00**	0,00	**2.120.000,00**	**1.325.000,00**	**0,00**	**1.325.000,00**	**0,00**	**1.325.000,00**
750.02.00 - PROYECTOS INVESTIGACION (MRR)	03.18.AF - Subproyecto: MRR.C17.I1 Establecimiento prog	0,00	59.981,24	59.981,24	59.981,24	0,00	59.981,24	59.981,24	0,00
750.02.00 - PROYECTOS INVESTIGACION (MRR)	06.16.00.38.AC - Subproyecto: MRR.C17.I1 CTA Galactic Pl	0,00	38.242,81	38.242,81	38.242,81	0,00	38.242,81	38.242,81	0,00
750.02.02 - AYUDA INVESTIGACIÓN PARA CONTR	02.03.AH - A. INVEST. CONTRATACION TEMPORAL DE PERS	0,00	0,00	0,00	0,00	91.545,91	-91.545,91	-91.545,91	0,00
750.02.02 - AYUDA INVESTIGACIÓN PARA CONTR	02.03.N2 - A. INVEST. PARA CONTRATACION DE JOVENES I	0,00	0,00	0,00	0,00	71.997,93	-71.997,93	-71.997,93	0,00
Total 750.02 - INGRESOS JUNTA ANDALUCIA FINANCIADOS POR MRR		**0,00**	98.224,05	**98.224,05**	**98.224,05**	**163.543,84**	**-65.319,79**	**-65.319,79**	**0,00**
750.50 - FINANCIACION COSTES INDIRECTOS DE	03.18.AF - Subproyecto: MRR.C17.I1 Establecimiento prog	0,00	8.232,10	8.232,10	16.464,19	0,00	16.464,19	16.464,19	0,00
750.50 - FINANCIACION COSTES INDIRECTOS DE	06.02.02.20.AB - PROY I+D+I. PAIDI 2020. Tensiones estequ	0,00	0,00	0,00	3.456,43	0,00	3.456,43	3.456,43	0,00

ANEXO I.4. ESTADO DE EJECUCIÓN DE LAS PREVISIONES PRESUPUESTARIAS SEGÚN ESTRUCTURA ECONÓMICA Y ORGÁNICA. EJERCICIO ECONÓMICO 2024

-En euros-

Clasificación Económica	-	Clasificación Orgánica	Previsiones Presupuestarias			Derechos Reconocidos	Derechos Anulados y Cancelados	Derechos Reconocidos Netos	Recaudación Neta	Dchos. Rec. Pdtes.de Cobro a 31/12/2024
			Iniciales (1)	Modificaciones (2)	Definitivos (3)=(1)+(2)	(4)	(5)	(6=4-5)	(7)	(8)=(6-7)
750.50 - FINANCIACION COSTES INDIRECTOS DE		06.16.00.38.AA - PROY I+D+I. PAIDI 2020. Astronomía de ra	0,00	0,00	0,00	3.900,00	0,00	3.900,00	3.900,00	0,00
750.50 - FINANCIACION COSTES INDIRECTOS DE		06.22.00.65.AH - PROY I+D+I. PAIDI 2020. GEOCIRCULA: Ec	0,00	0,00	0,00	1.950,00	0,00	1.950,00	1.950,00	0,00
Total 750.50 - FINANCIACION COSTES INDIRECTOS DE LOS PROYECTOS DE INVESTIGACION DE LA JUNTA D			**0,00**	8.232,10	**8.232,10**	**25.770,62**	**0,00**	**25.770,62**	**25.770,62**	**0,00**
Total 750 - DE LA CONSEJERÍA DE UNIVERSIDAD, INVESTIGACION E INNOVACION DE LA J.A.			**3.420.000,00**	106.456,15	**3.526.456,15**	**2.145.179,24**	**182.960,90**	**1.962.218,34**	**637.218,34**	**1.325.000,00**
751.07.00 - DE AGRICULTURA, PESCA Y MEDIO A		03.10.BH - MOUNTOLIVE I: Diferenciación y valorización de	0,00	42.200,00	42.200,00	0,00	0,00	0,00	0,00	0,00
751.07.00 - DE AGRICULTURA, PESCA Y MEDIO A		03.10.BI - C-OLIVAR: Validación de una metodología innova	0,00	78.200,00	78.200,00	0,00	0,00	0,00	0,00	0,00
751.07.00 - DE AGRICULTURA, PESCA Y MEDIO A		03.10.BJ - OLICOMP3D: DESARROLLO DE MATERIALES COM	0,00	58.000,00	58.000,00	0,00	0,00	0,00	0,00	0,00
751.07.00 - DE AGRICULTURA, PESCA Y MEDIO A		03.10.BK - ABSORCABOLIVO I: Certificación de Créditos de	0,00	54.160,02	54.160,02	0,00	0,00	0,00	0,00	0,00
751.07.00 - DE AGRICULTURA, PESCA Y MEDIO A		03.10.BM - GO-FENOLIVA: Evolución durante la campaña d	0,00	123.200,00	123.200,00	0,00	0,00	0,00	0,00	0,00
751.07.00 - DE AGRICULTURA, PESCA Y MEDIO A		06.18.05.70.CD - ABSORCABOLIVO I: Certificación de Crédi	0,00	126.520,20	126.520,20	0,00	0,00	0,00	0,00	0,00
751.07.00 - DE AGRICULTURA, PESCA Y MEDIO A		06.18.05.70.CE - SILVOPASTORALISMO: Pastores digitales	0,00	85.126,48	85.126,48	0,00	0,00	0,00	0,00	0,00
751.07.00 - DE AGRICULTURA, PESCA Y MEDIO A		06.30.04.10.AD - SOST-BISCUITS: Desarrollo de un Product	0,00	59.869,64	59.869,64	0,00	0,00	0,00	0,00	0,00
751.07.00 - DE AGRICULTURA, PESCA Y MEDIO A		06.33.07.85.BF - SMARTPHOTOLIVE: Aplicación de la intelig	0,00	75.000,00	75.000,00	0,00	0,00	0,00	0,00	0,00
Total 751.07 - DE AGRICULTURA, PESCA Y MEDIO AMBIENTE			**0,00**	702.276,34	**702.276,34**	**0,00**	**0,00**	**0,00**	**0,00**	**0,00**
751.14.00 - DE TURISMO, CULTURA Y DEPORTE P		03.08.CG - DESARROLLO Y EJECUCIÓN DE LA CUARTA FASE	0,00	40.000,00	40.000,00	40.000,00	0,00	40.000,00	40.000,00	0,00
Total 751.14 - DE TURISMO, CULTURA Y DEPORTE			**0,00**	40.000,00	**40.000,00**	**40.000,00**	**0,00**	**40.000,00**	**40.000,00**	**0,00**
751.18.00 - DE LA CONSEJERIA DE INCLUSION SO		06.26.08.13.AY - AUDITORIA DE LOS SERVICIOS DE TRIAJE	0,00	15.325,60	15.325,60	0,00	0,00	0,00	0,00	0,00
751.18.00 - DE LA CONSEJERIA DE INCLUSION SO		06.26.08.13.BK - FOTOVOCESS. DIAGNÓSTICO PARTICIPAT	0,00	10.136,61	10.136,61	10.136,61	0,00	10.136,61	10.136,61	0,00
751.18.00 - DE LA CONSEJERIA DE INCLUSION SO		06.26.08.13.BL - SERVICIOS SOCIALES Y MARKETING SOCIA	0,00	7.789,29	7.789,29	7.789,29	0,00	7.789,29	7.789,29	0,00
751.18.50 - FINANCIACION COSTES INDIRECTOS		06.26.08.13.AY - AUDITORIA DE LOS SERVICIOS DE TRIAJE	0,00	766,28	766,28	0,00	0,00	0,00	0,00	0,00
751.18.50 - FINANCIACION COSTES INDIRECTOS		06.26.08.13.BK - FOTOVOCESS. DIAGNÓSTICO PARTICIPAT	0,00	250,00	250,00	500,00	0,00	500,00	500,00	0,00
751.18.50 - FINANCIACION COSTES INDIRECTOS		06.26.08.13.BL - SERVICIOS SOCIALES Y MARKETING SOCIA	0,00	432,73	432,73	865,48	0,00	865,48	865,48	0,00
Total 751.18 - DE CONSEJERIA DE INCLUSION SOCIAL, JUVENTUD, FAMILIAS E IGUALDAD			**0,00**	34.700,51	**34.700,51**	**19.291,38**	**0,00**	**19.291,38**	**19.291,38**	**0,00**
Total 751 - DE OTRAS CONSEJERÍAS DE LA JUNTA DE ANDALUCÍA			**0,00**	776.976,85	**776.976,85**	**59.291,38**	**0,00**	**59.291,38**	**59.291,38**	**0,00**
Total 75 - DE COMUNIDADES AUTONOMAS			**3.420.000,00**	883.433,00	**4.303.433,00**	**2.204.470,62**	**182.960,90**	**2.021.509,72**	**696.509,72**	**1.325.000,00**
760.00.00 - DE DIPUTACIÓN P. DE JAEN PARA IN		03.10.AQ - Convenio Específico de Colaboración, de 26 de	0,00	0,00	0,00	0,00	141,15	-141,15	-141,15	0,00
760.00.00 - DE DIPUTACIÓN P. DE JAEN PARA IN		03.10.AZ - CONVENIO DE COLABORACIÓN ENTRE LA DIPUT	0,00	0,00	0,00	0,00	68,04	-68,04	-68,04	0,00
760.00.00 - DE DIPUTACIÓN P. DE JAEN PARA IN		06.16.03.85.AB - Generalización de la herramienta para GI	0,00	25.000,00	25.000,00	25.000,00	0,00	25.000,00	25.000,00	0,00
760.00.00 - DE DIPUTACIÓN P. DE JAEN PARA IN		06.31.04.85.BE - CONVENIO DE COLABORACIÓN ENTRE LA	0,00	20.000,00	20.000,00	20.000,00	0,00	20.000,00	20.000,00	0,00
Total 760.00 - DE DIPUTACION PROVINCIAL DE JAÉN			**0,00**	45.000,00	**45.000,00**	**45.000,00**	**209,19**	**44.790,81**	**44.790,81**	**0,00**
Total 760 - DE DIPUTACIONES PROVINCIALES Y CABILDOS INSULARES			**0,00**	45.000,00	**45.000,00**	**45.000,00**	**209,19**	**44.790,81**	**44.790,81**	**0,00**
Total 76 - DE CORPORACIONES LOCALES			**0,00**	45.000,00	**45.000,00**	**45.000,00**	**209,19**	**44.790,81**	**44.790,81**	**0,00**
770.00.04 - DE CAJA RURAL DE JAEN PARA INVEF		04.01.AB - APORTACION CAJA RURAL DE JAEN PARA INVEF	0,00	100.000,00	100.000,00	100.000,00	0,00	100.000,00	100.000,00	0,00
Total 770.00 - DE CAJA RURAL DE JAÉN			**0,00**	100.000,00	**100.000,00**	**100.000,00**	**0,00**	**100.000,00**	**100.000,00**	**0,00**
Total 770 - DE ENTIDADES FINANCIERAS			**0,00**	100.000,00	**100.000,00**	**100.000,00**	**0,00**	**100.000,00**	**100.000,00**	**0,00**
779.00.71 - DE ELECTRA LA LOMA ESCUADRAS U		06.20.05.35.AQ - RED PARA LA INTEGRACIÓN A GRAN ESC	0,00	1.000,00	1.000,00	1.000,00	0,00	1.000,00	1.000,00	0,00
Total 779.00 - ELECTRA LA LOMA ESCUADRAS UNO SL			**0,00**	1.000,00	**1.000,00**	**1.000,00**	**0,00**	**1.000,00**	**1.000,00**	**0,00**
779.02.71 - DE DESARROLLOS TECNOLOGICOS IN		06.20.05.35.AQ - RED PARA LA INTEGRACIÓN A GRAN ESC	0,00	1.000,00	1.000,00	1.000,00	0,00	1.000,00	1.000,00	0,00
Total 779.02 - DESARROLLOS TECNOLOGICOS INTELEC S.L.			**0,00**	1.000,00	**1.000,00**	**1.000,00**	**0,00**	**1.000,00**	**1.000,00**	**0,00**
779.04.70 - DE JESUS DE LA CASA HERNANDEZ P		06.20.05.35.AQ - RED PARA LA INTEGRACIÓN A GRAN ESC	0,00	250,00	250,00	250,00	0,00	250,00	250,00	0,00
Total 779.04 - (SIN DESCRIPCIÓN)			**0,00**	250,00	**250,00**	**250,00**	**0,00**	**250,00**	**250,00**	**0,00**
779.05.70 - DE DAVID DE LA CASA PONCE PARA I		06.20.05.35.AQ - RED PARA LA INTEGRACIÓN A GRAN ESC	0,00	250,00	250,00	250,00	0,00	250,00	250,00	0,00
Total 779.05 - (SIN DESCRIPCIÓN)			**0,00**	250,00	**250,00**	**250,00**	**0,00**	**250,00**	**250,00**	**0,00**
779.06.70 - DE ANGELES MEDINA QUESADA PAR		06.20.05.35.AQ - RED PARA LA INTEGRACIÓN A GRAN ESC	0,00	250,00	250,00	250,00	0,00	250,00	250,00	0,00
Total 779.06 - (SIN DESCRIPCIÓN)			**0,00**	250,00	**250,00**	**250,00**	**0,00**	**250,00**	**250,00**	**0,00**
779.07.00 - DE SELSYN BY ODRATEK S.L PARA IN		06.34.08.00.AB - PROY I+D+I. PAIDI 2020. Desarrollo de un	0,00	0,00	0,00	23.647,06	0,00	23.647,06	23.647,06	0,00
Total 779.07 - SELSYN BY ODRATEK S.L			**0,00**	0,00	**0,00**	**23.647,06**	**0,00**	**23.647,06**	**23.647,06**	**0,00**
779.08.99 - DE SOCIETY FOR REPRODUCTIVE & IN		06.35.02.55.AN - Impact of suicidal ideation on maternal h	0,00	1.679,00	1.679,00	1.679,00	0,00	1.679,00	1.679,00	0,00
Total 779.08 - SOCIETY FOR REPRODUCTIVE & INFANT PSYCHOLOGY			**0,00**	1.679,00	**1.679,00**	**1.679,00**	**0,00**	**1.679,00**	**1.679,00**	**0,00**
779.71.00 - DE LA UNIVERSIDAD DE ULSTER PAR		06.18.00.35.14 - A. INVEST. PROGRAMA MARCO HORIZON	0,00	8.066,07	8.066,07	8.066,07	0,00	8.066,07	8.066,07	0,00
Total 779.71 - UNIVERSIDAD DE ULSTER			**0,00**	8.066,07	**8.066,07**	**8.066,07**	**0,00**	**8.066,07**	**8.066,07**	**0,00**
Total 779 - DE OTRAS EMPRESAS			**0,00**	12.495,07	**12.495,07**	**36.142,13**	**0,00**	**36.142,13**	**36.142,13**	**0,00**
Total 77 - DE EMPRESAS PRIVADAS			**0,00**	112.495,07	**112.495,07**	**136.142,13**	**0,00**	**136.142,13**	**136.142,13**	**0,00**
781.13.00 - DE Fundación Biodiversidad FSP PAR		03.18.AG - MRR C4.I2.Bioeconomía en los espacios foresta	0,00	181.545,88	181.545,88	181.545,88	0,00	181.545,88	0,00	181.545,88
Total 781.13 - Fundación Biodiversidad FSP			**0,00**	181.545,88	**181.545,88**	**181.545,88**	**0,00**	**181.545,88**	**0,00**	**181.545,88**
781.19.00 - DE FUNDACIÓN ONCE PARA LA INVE		02.03.AR - CONVOCATORIA BECAS OPORTUNIDAD AL TALE	0,00	0,00	0,00	0,00	7.802,94	-7.802,94	-7.802,94	0,00
Total 781.19 - FUNDACIÓN ONCE			**0,00**	0,00	**0,00**	**0,00**	**7.802,94**	**-7.802,94**	**-7.802,94**	**0,00**
781.42.00 - DE LA FUNDACIÓN DESCUBRE PARA		02.16.AA - Open Researchers 2022-23. Noche Europea Inv	0,00	12.782,06	12.782,06	12.782,06	0,00	12.782,06	12.782,06	0,00
Total 781.42 - FUNDACIÓN DESCUBRE			**0,00**	12.782,06	**12.782,06**	**12.782,06**	**0,00**	**12.782,06**	**12.782,06**	**0,00**
781.66.00 - DE FUNDACION GASELEC PARA INVE		06.32.04.45.AU - Convenio Fundación Gaselec-UJA vincula	0,00	8.320,00	8.320,00	8.320,00	0,00	8.320,00	8.320,00	0,00
Total 781.66 - FUNDACION GASELEC			**0,00**	8.320,00	**8.320,00**	**8.320,00**	**0,00**	**8.320,00**	**8.320,00**	**0,00**
781.73.00 - DE ASOCIACIÓN DUCHENNE PARA IN		06.03.00.50.AF - MDN-0005 AS A NEW THERAPEUTIC TOO	0,00	25.000,00	25.000,00	25.000,00	0,00	25.000,00	25.000,00	0,00
Total 781.73 - ASOCIACIÓN DUCHENNE PARENT PROJECT ESPAÑA			**0,00**	25.000,00	**25.000,00**	**25.000,00**	**0,00**	**25.000,00**	**25.000,00**	**0,00**
781.76.00 - DE FUNDACIÓN BBVA PARA INVESTI		03.08.CH - ¿Quién levantó los olivos? Arqueobotánica del	0,00	20.000,00	20.000,00	20.000,00	0,00	20.000,00	20.000,00	0,00
Total 781.76 - FUNDACIÓN BBVA			**0,00**	20.000,00	**20.000,00**	**20.000,00**	**0,00**	**20.000,00**	**20.000,00**	**0,00**
Total 781 - DE INSTITUCIONES SIN FINES DE LUCRO			**0,00**	247.647,94	**247.647,94**	**247.647,94**	**7.802,94**	**239.845,00**	**58.299,12**	**181.545,88**
Total 78 - DE FAMILIAS E INSTITUCIONES SIN FINES DE LUCRO			**0,00**	247.647,94	**247.647,94**	**247.647,94**	**7.802,94**	**239.845,00**	**58.299,12**	**181.545,88**
795.00 - OTRAS DE LA U.E. PARA INVESTIGACION		03.10.20 - PROYECTO PROGRAMA PRIMA. CONV 2018. No	0,00	61.129,80	61.129,80	62.329,80	1.200,00	61.129,80	61.129,80	0,00
795.00 - OTRAS DE LA U.E. PARA INVESTIGACION		03.10.28 - PROY INTERNAC ARTOLIO. Profitable and Sustai	0,00	17.145,99	17.145,99	17.145,99	0,00	17.145,99	0,00	17.145,99
795.00 - OTRAS DE LA U.E. PARA INVESTIGACION		06.02.02.20.AD - Proyecto Internacional OLIVARES VIVOS+	0,00	272.649,52	272.649,52	272.649,52	0,00	272.649,52	272.649,52	0,00
795.00 - OTRAS DE LA U.E. PARA INVESTIGACION		06.02.04.12.15 - PROYECTO EUROPEO: Programa Marco H	0,00	46.039,18	46.039,18	46.039,18	0,00	46.039,18	23.810,88	22.228,30
795.00 - OTRAS DE LA U.E. PARA INVESTIGACION		06.08.02.05.11 - PILOT PROJECT - GIRLS 4 STEM IN EUROP	0,00	12.759,51	12.759,51	12.759,51	0,00	12.759,51	12.759,51	0,00
795.00 - OTRAS DE LA U.E. PARA INVESTIGACION		06.08.02.05.12 - PROYECTO EUROPEO: Programa Marco H	0,00	41.019,03	41.019,03	41.019,03	0,00	41.019,03	41.019,03	0,00
795.00 - OTRAS DE LA U.E. PARA INVESTIGACION		06.18.05.70.CF - LivingSoiLL: Healthy Soil to Permanent Cro	0,00	336.376,80	336.376,80	336.376,80	0,00	336.376,80	336.376,80	0,00
795.00 - OTRAS DE LA U.E. PARA INVESTIGACION		06.20.05.35.AH - RENEWABLE ENERGIES FOR AFRICA: EFFE	0,00	280.000,00	280.000,00	280.000,00	0,00	280.000,00	280.000,00	0,00
795.00 - OTRAS DE LA U.E. PARA INVESTIGACION		06.32.04.45.AW - Ways to protect and enhance cultural he	0,00	25.870,00	25.870,00	25.870,00	0,00	25.870,00	0,00	25.870,00
795.00 - OTRAS DE LA U.E. PARA INVESTIGACION		06.36.00.95.AC - Proyecto Internacional OLIVARES VIVOS+	0,00	175.051,39	175.051,39	175.051,39	0,00	175.051,39	175.051,39	0,00
Total 795.00 - OTRAS DE LA U.E. PARA INVESTIGACION			**0,00**	1.268.041,22	**1.268.041,22**	**1.269.241,22**	**1.200,00**	**1.268.041,22**	**1.202.796,93**	**65.244,29**
795.06 - OTRAS DE LA U.E. PARA MOVILIDAD		06.08.02.05.AA - 3C4LIFE_Erasmus + KA3	0,00	40.895,70	40.895,70	40.895,70	0,00	40.895,70	40.895,70	0,00
Total 795.06 - OTRAS DE LA U.E. PARA MOVILIDAD			**0,00**	40.895,70	**40.895,70**	**40.895,70**	**0,00**	**40.895,70**	**40.895,70**	**0,00**
795.10 - OTRAS DE LA U.E. PARA INVESTIGACION		03.10.BE - OliveOilMedNet - Mediterranean Network for th	0,00	87.600,00	87.600,00	87.600,00	0,00	87.600,00	0,00	87.600,00
795.10 - OTRAS DE LA U.E. PARA INVESTIGACION		06.02.02.20.AJ - Proyecto Internacional 101091255 - SOIL C	0,00	336.678,04	336.678,04	336.678,04	0,00	336.678,04	336.678,04	0,00
795.10 - OTRAS DE LA U.E. PARA INVESTIGACION		06.18.05.70.BL - Crete Renewable Energy Valley	0,00	49.873,25	49.873,25	49.873,25	0,00	49.873,25	49.873,25	0,00

ANEXO I.4. ESTADO DE EJECUCIÓN DE LAS PREVISIONES PRESUPUESTARIAS SEGÚN ESTRUCTURA ECONÓMICA Y ORGÁNICA. EJERCICIO ECONÓMICO 2024

-En euros-

Clasificación Económica - Clasificación Orgánica		Previsiones Presupuestarias			Derechos Reconocidos	Derechos Anulados y Cancelados	Derechos Reconocidos Netos	Recaudación Neta	Dchos. Rec. Pdtes.de Cobro a 31/12/2024
		Iniciales (1)	Modificaciones (2)	Definitivos (3)=(1)+(2)	(4)	(5)	(6=4-5)	(7)	(8)=(6-7)
795.10 - OTRAS DE LA U.E. PARA INVESTIGACION	06.18.05.70.BX - FIDELITY - Fairness and Explanations in Gr	0,00	107.609,42	107.609,42	107.609,42	0,00	107.609,42	107.609,42	0,00
795.10 - OTRAS DE LA U.E. PARA INVESTIGACION	06.22.00.65.BJ - SICAPERMA	0,00	259.277,45	259.277,45	259.277,46	0,00	259.277,46	259.277,46	0,00
795.10 - OTRAS DE LA U.E. PARA INVESTIGACION	06.22.05.55.AJ - HE-MSCA-PF-OliPFUEL: Advanced Biofuels	0,00	52.399,54	52.399,54	52.399,54	0,00	52.399,54	52.399,54	0,00
795.10 - OTRAS DE LA U.E. PARA INVESTIGACION	06.27.07.50.AJ - HE-MSCA-PF-MACOOIL: Multidimensional	0,00	0,00	0,00	0,00	24.419,13	-24.419,13	-24.419,13	0,00
795.10 - OTRAS DE LA U.E. PARA INVESTIGACION	06.27.07.50.AK - PlasMOF: Mass spectrometry assisted sus	0,00	52.399,54	52.399,54	52.399,54	0,00	52.399,54	52.399,54	0,00
795.10 - OTRAS DE LA U.E. PARA INVESTIGACION	06.34.08.00.AF - Proyecto Internacional 101095065 - REPE	0,00	26.235,00	26.235,00	26.235,00	0,00	26.235,00	26.235,00	0,00
Total 795.10 - OTRAS DE LA U.E. PARA INVESTIGACION. M 21-27 (SIN REACT-EU)		**0,00**	972.072,24	**972.072,24**	**972.072,25**	**24.419,13**	**947.653,12**	**860.053,12**	**87.600,00**
795.50 - FINANCIACION COSTES INDIRECTOS DE	03.10.20 - PROYECTO PROGRAMA PRIMA. CONV 2018. No	0,00	7.641,23	7.641,23	15.582,45	300,00	15.282,45	15.282,45	0,00
795.50 - FINANCIACION COSTES INDIRECTOS DE	03.10.28 - PROY INTERNAC ARTOLIO. Profitable and Sustai	0,00	600,11	600,11	1.200,22	0,00	1.200,22	0,00	1.200,22
795.50 - FINANCIACION COSTES INDIRECTOS DE	03.10.BE - OliveOilMedNet - Mediterranean Network for tl	0,00	4.200,00	4.200,00	8.400,00	0,00	8.400,00	0,00	8.400,00
795.50 - FINANCIACION COSTES INDIRECTOS DE	06.02.02.20.AD - Proyecto Internacional OLIVARES VIVOS+	0,00	9.542,74	9.542,74	19.085,48	0,00	19.085,48	19.085,48	0,00
795.50 - FINANCIACION COSTES INDIRECTOS DE	06.02.02.20.AJ - Proyecto Internacional 101091255 - SOIL C	0,00	41.217,39	41.217,39	82.434,78	0,00	82.434,78	82.434,78	0,00
795.50 - FINANCIACION COSTES INDIRECTOS DE	06.02.04.12.15 - PROYECTO EUROPEO: Programa Marco H	0,00	5.754,90	5.754,90	11.509,79	0,00	11.509,79	5.952,72	5.557,07
795.50 - FINANCIACION COSTES INDIRECTOS DE	06.08.02.05.11 - PILOT PROJECT - GIRLS 4 STEM IN EUROPI	0,00	446,58	446,58	893,17	0,00	893,17	893,17	0,00
795.50 - FINANCIACION COSTES INDIRECTOS DE	06.08.02.05.12 - PROYECTO EUROPEO: Programa Marco H	0,00	0,00	0,00	10.254,76	0,00	10.254,76	10.254,76	0,00
795.50 - FINANCIACION COSTES INDIRECTOS DE	06.08.02.05.AA - 3C4LIFE_Erasmus + KA3	0,00	0,00	0,00	2.582,84	0,00	2.582,84	2.582,84	0,00
795.50 - FINANCIACION COSTES INDIRECTOS DE	06.18.05.70.BL - Crete Renewable Energy Valley	0,00	6.234,16	6.234,16	12.468,31	0,00	12.468,31	12.468,31	0,00
795.50 - FINANCIACION COSTES INDIRECTOS DE	06.18.05.70.BX - FIDELITY - Fairness and Explanations in Gr	0,00	5.070,00	5.070,00	10.140,00	0,00	10.140,00	10.140,00	0,00
795.50 - FINANCIACION COSTES INDIRECTOS DE	06.18.05.70.CF - LivingSoiLL: Healthy Soil to Permanent Cro	0,00	40.858,67	40.858,67	81.717,33	0,00	81.717,33	81.717,33	0,00
795.50 - FINANCIACION COSTES INDIRECTOS DE	06.22.00.65.BJ - SICAPERMA	0,00	9.074,71	9.074,71	18.149,42	0,00	18.149,42	18.149,42	0,00
795.50 - FINANCIACION COSTES INDIRECTOS DE	06.30.06.30.AG - H2020-MSCA-IF-2020/SMART-AGRI-SPOF	0,00	4.112,59	4.112,59	8.225,18	0,00	8.225,18	8.225,18	0,00
795.50 - FINANCIACION COSTES INDIRECTOS DE	06.32.04.45.AW - Ways to protect and enhance cultural he	0,00	1.293,50	1.293,50	2.587,00	0,00	2.587,00	0,00	2.587,00
795.50 - FINANCIACION COSTES INDIRECTOS DE	06.34.08.00.AF - Proyecto Internacional 101095065 - REPE	0,00	3.279,38	3.279,38	6.558,75	0,00	6.558,75	6.558,75	0,00
795.50 - FINANCIACION COSTES INDIRECTOS DE	06.36.00.95.AC - Proyecto Internacional OLIVARES VIVOS+	0,00	6.126,81	6.126,81	12.253,61	0,00	12.253,61	12.253,61	0,00
Total 795.50 - FINANCIACION COSTES INDIRECTOS DE LOS PROYECTOS DE INVESTIGACION DE LA U.E.		**0,00**	145.452,77	**145.452,77**	**304.043,09**	**300,00**	**303.743,09**	**285.998,80**	**17.744,29**
795.51 - FINANCIACION COSTES INDIRECTOS DE	06.08.02.05.12 - PROYECTO EUROPEO: Programa Marco H	0,00	5.127,38	5.127,38	0,00	0,00	0,00	0,00	0,00
795.51 - FINANCIACION COSTES INDIRECTOS DE	06.22.05.55.AJ - HE-MSCA-PF-OliPFUEL: Advanced Biofuels	0,00	2.730,00	2.730,00	5.460,00	0,00	5.460,00	5.460,00	0,00
795.51 - FINANCIACION COSTES INDIRECTOS DE	06.27.07.50.AK - PlasMOF: Mass spectrometry assisted sus	0,00	2.730,00	2.730,00	5.460,00	0,00	5.460,00	5.460,00	0,00
Total 795.51 - FINANCIACION COSTES INDIRECTOS DE LAS AYUDAS DE INVESTIGACION DE LA U.E.		**0,00**	10.587,38	**10.587,38**	**10.920,00**	**0,00**	**10.920,00**	**10.920,00**	**0,00**
Total 795 - OTRAS TRANSFERENCIAS DE LA UNION EUROPEA		**0,00**	2.437.049,31	**2.437.049,31**	**2.597.172,26**	**25.919,13**	**2.571.253,13**	**2.400.664,55**	**170.588,58**
796.00 - DE FUERA DE LA U.E. PARA INVESTIGAC	06.08.02.05.AD - proSTEM -ICSE Academy - European colla	0,00	49.528,32	49.528,32	49.528,32	0,00	49.528,32	49.528,32	0,00
796.00 - DE FUERA DE LA U.E. PARA INVESTIGAC	06.09.01.87.60 - A. INVEST. BWF RACKET JOURNAL_2019.	0,00	5.716,50	5.716,50	5.716,50	0,00	5.716,50	5.716,50	0,00
796.00 - DE FUERA DE LA U.E. PARA INVESTIGAC	06.22.00.65.BG - EMINReM_Master Programme in Eco-Mi	0,00	15.155,35	15.155,35	15.155,35	0,00	15.155,35	15.155,35	0,00
796.00 - DE FUERA DE LA U.E. PARA INVESTIGAC	06.28.07.65.AV - BeyondBattRec	0,00	130.587,66	130.587,66	130.587,66	0,00	130.587,66	130.587,66	0,00
Total 796.00 - DE FUERA DE LA U.E. PARA INVESTIGACION		**0,00**	200.987,83	**200.987,83**	**200.987,83**	**0,00**	**200.987,83**	**200.987,83**	**0,00**
796.50 - FINANCIACION COSTES INDIRECTOS DE	06.08.02.05.AD - proSTEM -ICSE Academy - European colla	0,00	1.733,44	1.733,44	3.466,88	0,00	3.466,88	3.466,88	0,00
796.50 - FINANCIACION COSTES INDIRECTOS DE	06.28.07.65.AV - BeyondBattRec	0,00	16.323,46	16.323,46	32.646,92	0,00	32.646,92	32.646,92	0,00
Total 796.50 - FINANCIACION COSTES INDIRECTOS DE LOS PROYECTOS DE INVESTIGACION DE FUERA DE L		**0,00**	18.056,90	**18.056,90**	**36.113,80**	**0,00**	**36.113,80**	**36.113,80**	**0,00**
Total 796 - TRANSFERENCIAS DE FUERA DE LA UNION EUROPEA		**0,00**	219.044,73	**219.044,73**	**237.101,63**	**0,00**	**237.101,63**	**237.101,63**	**0,00**
Total 79 - DEL EXTERIOR		**0,00**	2.656.094,04	**2.656.094,04**	**2.834.273,89**	**25.919,13**	**2.808.354,76**	**2.637.766,18**	**170.588,58**
Total 7 - TRANSFERENCIAS DE CAPITAL		**8.520.000,00**	7.368.932,45	**15.888.932,45**	**12.135.959,99**	**477.338,49**	**11.658.621,50**	**8.978.068,75**	**2.680.552,75**
820 - REINTEGRO DE ANTICIPOS Y PTMOS A COR	04.04 - AREA DE GESTIÓN DE RECURSOS HUMANOS	115.000,00	0,00	115.000,00	0,00	0,00	0,00	0,00	0,00
Total 820 - REINTEGRO DE ANTICIPOS Y PTMOS A CORTO PLAZO CONCEDIDOS AL PERSONAL		**115.000,00**	0,00	**115.000,00**	**0,00**	**0,00**	**0,00**	**0,00**	**0,00**
820.00 - REINTEGRO DE ANTICIPOS Y PTMOS A C	04.04 - AREA DE GESTIÓN DE RECURSOS HUMANOS	0,00	0,00	0,00	92.949,97	0,00	92.949,97	92.949,97	0,00
Total 820.00 - REINTEGRO DE ANTICIPOS Y PTMOS A CORTO PLAZO CONCEDIDOS AL PERSONAL		**0,00**	0,00	**0,00**	**92.949,97**	**0,00**	**92.949,97**	**92.949,97**	**0,00**
Total 820 - REINTEGRO DE ANTICIPOS Y PTMOS A CORTO PLAZO CONCEDIDOS AL PERSONAL		**115.000,00**	0,00	**115.000,00**	**92.949,97**	**0,00**	**92.949,97**	**92.949,97**	**0,00**
821.00 - REINTEGRO DE ANTICIPOS Y PTMO. A LA	04.04 - AREA DE GESTIÓN DE RECURSOS HUMANOS	0,00	0,00	0,00	250,00	0,00	250,00	250,00	0,00
Total 821.00 - REINTEGRO DE ANTICIPOS Y PTMO. A LARGO PLAZO CON		**0,00**	0,00	**0,00**	**250,00**	**0,00**	**250,00**	**250,00**	**0,00**
Total 821 - REINTEGRO DE ANTICIPOS Y PTMOS A LARGO PLAZO CONCEDIDOS AL PERSONAL		**0,00**	0,00	**0,00**	**250,00**	**0,00**	**250,00**	**250,00**	**0,00**
Total 82 - REINTEGRO DE PRESTAMOS CONCEDIDOS		**115.000,00**	0,00	**115.000,00**	**93.199,97**	**0,00**	**93.199,97**	**93.199,97**	**0,00**
870.00.01 - REMANENTE DE TESORERIA AFECTA	02.02.AC - III Jornada en Valores Universitarios	0,00	1.903,57	1.903,57	0,00	0,00	0,00	0,00	0,00
870.00.01 - REMANENTE DE TESORERIA AFECTA	02.03.42 - S.E. PROGRAMA BECAS DE FORMACION PERSO	0,00	61.610,38	61.610,38	0,00	0,00	0,00	0,00	0,00
870.00.01 - REMANENTE DE TESORERIA AFECTA	02.03.43 - S.E. PROGRAMA FORMACION DE PROFESORADO	0,00	8.056,74	8.056,74	0,00	0,00	0,00	0,00	0,00
870.00.01 - REMANENTE DE TESORERIA AFECTA	02.03.71 - SUBV. GESTION PROGRAMAS DE AYUDAS ESTA	0,00	6.549,72	6.549,72	0,00	0,00	0,00	0,00	0,00
870.00.01 - REMANENTE DE TESORERIA AFECTA	02.03.AA - A.INVEST. PROGRAMA JUAN DE LA CIERVA CON	0,00	9.004,34	9.004,34	0,00	0,00	0,00	0,00	0,00
870.00.01 - REMANENTE DE TESORERIA AFECTA	02.03.AB - A. INVESTIGACION PROGRAMA RAMÓN Y CAJA	0,00	41.469,21	41.469,21	0,00	0,00	0,00	0,00	0,00
870.00.01 - REMANENTE DE TESORERIA AFECTA	02.03.AC - A. INVESTIGACION PROGRAMA RAMÓN Y CAJA	0,00	33.423,74	33.423,74	0,00	0,00	0,00	0,00	0,00
870.00.01 - REMANENTE DE TESORERIA AFECTA	02.03.AD - A. INVESTIGACION PROGRAMA BEATRIZ GALIN	0,00	16.120,95	16.120,95	0,00	0,00	0,00	0,00	0,00
870.00.01 - REMANENTE DE TESORERIA AFECTA	02.03.AE - A. INVESTIGACION PROGRAMA BEATRIZ GALIND	0,00	34.742,37	34.742,37	0,00	0,00	0,00	0,00	0,00
870.00.01 - REMANENTE DE TESORERIA AFECTA	02.03.AF - A. INVESTIGACION PROGRAMA DOCTORES PAID	0,00	169.705,58	169.705,58	0,00	0,00	0,00	0,00	0,00
870.00.01 - REMANENTE DE TESORERIA AFECTA	02.03.AH - A. INVEST. CONTRATACION TEMPORAL DE PER	0,00	88.017,41	88.017,41	0,00	0,00	0,00	0,00	0,00
870.00.01 - REMANENTE DE TESORERIA AFECTA	02.03.AI - CONVOCATORIA BECAS OPORTUNIDAD AL TALE	0,00	299,06	299,06	0,00	0,00	0,00	0,00	0,00
870.00.01 - REMANENTE DE TESORERIA AFECTA	02.03.AJ - A. INVEST. PROGRAMA FPI CONV. 2020	0,00	40.449,29	40.449,29	0,00	0,00	0,00	0,00	0,00
870.00.01 - REMANENTE DE TESORERIA AFECTA	02.03.AL - MRR.C21.I4 Recualificación del Sistema Universi	0,00	815.372,29	815.372,29	0,00	0,00	0,00	0,00	0,00
870.00.01 - REMANENTE DE TESORERIA AFECTA	02.03.AL.01 - MRR.C21.I4 RECUALIFICACION_AYUDAS MAF	0,00	36.650,63	36.650,63	0,00	0,00	0,00	0,00	0,00
870.00.01 - REMANENTE DE TESORERIA AFECTA	02.03.AL.02 - MRR.C21.I4 RECUALIFICACION_AYUDAS PRO	0,00	48.244,20	48.244,20	0,00	0,00	0,00	0,00	0,00
870.00.01 - REMANENTE DE TESORERIA AFECTA	02.03.AL.03 - MRR.C21.I4 RECUALIFICACION_AYUDAS MAF	0,00	83.765,54	83.765,54	0,00	0,00	0,00	0,00	0,00
870.00.01 - REMANENTE DE TESORERIA AFECTA	02.03.AM - A. INVEST. PROGRAMA FORMACION PROFESO	0,00	58.882,58	58.882,58	0,00	0,00	0,00	0,00	0,00
870.00.01 - REMANENTE DE TESORERIA AFECTA	02.03.AN - A. INVEST. PROGRAMA RAMÓN Y CAJAL - CONV	0,00	61.462,23	61.462,23	0,00	0,00	0,00	0,00	0,00
870.00.01 - REMANENTE DE TESORERIA AFECTA	02.03.AO - A. INVEST. PROGRAMA RAMÓN Y CAJAL - CONV	0,00	73.586,79	73.586,79	0,00	0,00	0,00	0,00	0,00
870.00.01 - REMANENTE DE TESORERIA AFECTA	02.03.AP - Personal Investigador Doctor. Ayudas concedida	0,00	421.665,34	421.665,34	0,00	0,00	0,00	0,00	0,00
870.00.01 - REMANENTE DE TESORERIA AFECTA	02.03.AQ - Contratación predoctoral de personal investiga	0,00	63.660,30	63.660,30	0,00	0,00	0,00	0,00	0,00
870.00.01 - REMANENTE DE TESORERIA AFECTA	02.03.AR - CONVOCATORIA BECAS OPORTUNIDAD AL TALE	0,00	7.802,94	7.802,94	0,00	0,00	0,00	0,00	0,00
870.00.01 - REMANENTE DE TESORERIA AFECTA	02.03.AU - A. INVEST. PROGRAMA FPI CONV. 2021	0,00	7.075,42	7.075,42	0,00	0,00	0,00	0,00	0,00
870.00.01 - REMANENTE DE TESORERIA AFECTA	02.03.AW - INCENTIVOS LINEA 2 ¿PROGRAMA INVESTIGO¿	0,00	1.052.011,51	1.052.011,51	0,00	0,00	0,00	0,00	0,00
870.00.01 - REMANENTE DE TESORERIA AFECTA	02.03.AX - A. INVEST. PROGRAMA PTA CONV. 2021	0,00	25.408,82	25.408,82	0,00	0,00	0,00	0,00	0,00
870.00.01 - REMANENTE DE TESORERIA AFECTA	02.03.AY - MRR.C17.I4 A. INVEST. PROGRAMA JUAN DE LA	0,00	50.350,56	50.350,56	0,00	0,00	0,00	0,00	0,00
870.00.01 - REMANENTE DE TESORERIA AFECTA	02.03.AZ - A. INVEST. PROGRAMA FORMACIÓN PROFESOR	0,00	5.860,76	5.860,76	0,00	0,00	0,00	0,00	0,00
870.00.01 - REMANENTE DE TESORERIA AFECTA	02.03.BA - MRR.C17.I4 A. INVEST. PROGRAMA RAMÓN Y C	0,00	46.924,97	46.924,97	0,00	0,00	0,00	0,00	0,00
870.00.01 - REMANENTE DE TESORERIA AFECTA	02.03.BB - MRR.C23.I1 PROGRAMA INVESTIGO SEPE	0,00	1.222.821,18	1.222.821,18	0,00	0,00	0,00	0,00	0,00
870.00.01 - REMANENTE DE TESORERIA AFECTA	02.03.BC - BG22/00058 A.BEATRIZ GALINDO 2022. ROBER	0,00	25.904,23	25.904,23	0,00	0,00	0,00	0,00	0,00
870.00.01 - REMANENTE DE TESORERIA AFECTA	02.03.BD - MODALIDAD A DEL PROGRAMA DE MOVILIDAD	0,00	23.746,40	23.746,40	0,00	0,00	0,00	0,00	0,00
870.00.01 - REMANENTE DE TESORERIA AFECTA	02.03.BE - MODALIDAD B (JOSE CASTILLEJO) DEL PROGRAI	0,00	6.346,00	6.346,00	0,00	0,00	0,00	0,00	0,00

ANEXO I.4. ESTADO DE EJECUCIÓN DE LAS PREVISIONES PRESUPUESTARIAS SEGÚN ESTRUCTURA ECONÓMICA Y ORGÁNICA. EJERCICIO ECONÓMICO 2024

-En euros-

Clasificación Económica - Clasificación Orgánica		Previsiones Presupuestarias			Derechos Reconocidos	Derechos Anulados y Cancelados	Derechos Reconocidos Netos	Recaudación Neta	Dchos. Rec. Pdtes.de Cobro a 31/12/2024
		Iniciales (1)	Modificaciones (2)	Definitivos (3)=(1)+(2)	(4)	(5)	(6=4-5)	(7)	(8)=(6-7)
870.00.01 - REMANENTE DE TESORERIA AFECTA	02.03.BF - AYUDA PARA LA GESTIÓN DE CONVOCATORIA D	0,00	96.319,68	96.319,68	0,00	0,00	0,00	0,00	0,00
870.00.01 - REMANENTE DE TESORERIA AFECTA	02.03.BG - ESTANCIAS BREVES FPU CONVOCATORIA 2023	0,00	3.939,03	3.939,03	0,00	0,00	0,00	0,00	0,00
870.00.01 - REMANENTE DE TESORERIA AFECTA	02.03.BH - CSIC (PROGRAMA DINA -ITC): NEGOCIACIÓN BA	0,00	651,90	651,90	0,00	0,00	0,00	0,00	0,00
870.00.01 - REMANENTE DE TESORERIA AFECTA	02.03.BI - A. INVEST. PRE2022-105603 COLLADO MONTAÑ	0,00	29.551,99	29.551,99	0,00	0,00	0,00	0,00	0,00
870.00.01 - REMANENTE DE TESORERIA AFECTA	02.03.BJ - A. INVEST. PRE2022-105134 MORENO GÁMEZ, L	0,00	29.551,99	29.551,99	0,00	0,00	0,00	0,00	0,00
870.00.01 - REMANENTE DE TESORERIA AFECTA	02.03.BK - A. INVEST. PRE2022-101413 GUTIERREZ TRUJILL	0,00	29.666,99	29.666,99	0,00	0,00	0,00	0,00	0,00
870.00.01 - REMANENTE DE TESORERIA AFECTA	02.03.BL - A. INVEST. PRE2022-105281 VALERO DELGADO,	0,00	29.666,99	29.666,99	0,00	0,00	0,00	0,00	0,00
870.00.01 - REMANENTE DE TESORERIA AFECTA	02.03.BQ - J.A. contratación Jóvenes Investigadores-Persor	0,00	1.325.000,00	1.325.000,00	0,00	0,00	0,00	0,00	0,00
870.00.01 - REMANENTE DE TESORERIA AFECTA	02.03.BR - A.INVEST. RYC2022-035915-I MORENO GONZÁL	0,00	65.450,00	65.450,00	0,00	0,00	0,00	0,00	0,00
870.00.01 - REMANENTE DE TESORERIA AFECTA	02.03.BS - A. INVEST. RYC2022-035996-I SORIA RODRÍGUE	0,00	65.450,00	65.450,00	0,00	0,00	0,00	0,00	0,00
870.00.01 - REMANENTE DE TESORERIA AFECTA	02.03.BT - A. INVEST. RYC2022-037554-I BATISTA GARCÍA,	0,00	155.450,00	155.450,00	0,00	0,00	0,00	0,00	0,00
870.00.01 - REMANENTE DE TESORERIA AFECTA	02.03.CF - A. INVEST. PRE2023-UJA-01 RUIZ MEDINA, PILAI	0,00	29.349,00	29.349,00	0,00	0,00	0,00	0,00	0,00
870.00.01 - REMANENTE DE TESORERIA AFECTA	02.03.CG - A. INVEST. PRE2023-UJA-02 TROYANO PÉREZ, F	0,00	29.349,00	29.349,00	0,00	0,00	0,00	0,00	0,00
870.00.01 - REMANENTE DE TESORERIA AFECTA	02.03.L2 - A. INVEST. MINECO CONV. 2016. AYUDAS PRED	0,00	76.176,39	76.176,39	0,00	0,00	0,00	0,00	0,00
870.00.01 - REMANENTE DE TESORERIA AFECTA	02.03.M3 - A.INVEST. SUBPROGRAMA RAMÓN Y CAJAL CO	0,00	9.683,11	9.683,11	0,00	0,00	0,00	0,00	0,00
870.00.01 - REMANENTE DE TESORERIA AFECTA	02.03.M6 - A. INVEST. PARA LA FORMACION DE DOCTORE	0,00	17.044,74	17.044,74	0,00	0,00	0,00	0,00	0,00
870.00.01 - REMANENTE DE TESORERIA AFECTA	02.03.M7 - A.INVEST. PARA CONTRATOS DE TECNICOS DE	0,00	0,33	0,33	0,00	0,00	0,00	0,00	0,00
870.00.01 - REMANENTE DE TESORERIA AFECTA	02.03.N4 - A. INVEST. PROGRAMA RAMON Y CAJAL. CONV	0,00	26.850,51	26.850,51	0,00	0,00	0,00	0,00	0,00
870.00.01 - REMANENTE DE TESORERIA AFECTA	02.03.N5 - A. INVEST. PROGRAMA RAMON Y CAJAL. CONV	0,00	40.944,09	40.944,09	0,00	0,00	0,00	0,00	0,00
870.00.01 - REMANENTE DE TESORERIA AFECTA	02.03.N6 - A. INVEST. PROGRAMA RAMON Y CAJAL. CONV	0,00	1,09	1,09	0,00	0,00	0,00	0,00	0,00
870.00.01 - REMANENTE DE TESORERIA AFECTA	02.03.N7 - A. INVEST. PROGRAMA RAMON Y CAJAL. CONV	0,00	8.197,68	8.197,68	0,00	0,00	0,00	0,00	0,00
870.00.01 - REMANENTE DE TESORERIA AFECTA	02.03.N9 - A. INVEST. AEI. AYUDAS PARA CONTRATOS PRE	0,00	2.908,06	2.908,06	0,00	0,00	0,00	0,00	0,00
870.00.01 - REMANENTE DE TESORERIA AFECTA	02.03.O3 - A. INVEST. PROGRAMA FORMACION DE PROFE	0,00	238.370,37	238.370,37	0,00	0,00	0,00	0,00	0,00
870.00.01 - REMANENTE DE TESORERIA AFECTA	02.03.O4 - A. INVEST. CONTRATACION TEMPORAL DE PERS	0,00	17.015,56	17.015,56	0,00	0,00	0,00	0,00	0,00
870.00.01 - REMANENTE DE TESORERIA AFECTA	02.03.O5 - A. INVEST. PARA CONTRATOS DE TECNICOS DE	0,00	64,43	64,43	0,00	0,00	0,00	0,00	0,00
870.00.01 - REMANENTE DE TESORERIA AFECTA	02.03.O7 - AYUDAS PARA INCORPORACIÓN DE P.I. DE EXCI	0,00	2.205,72	2.205,72	0,00	0,00	0,00	0,00	0,00
870.00.01 - REMANENTE DE TESORERIA AFECTA	02.03.O8 - A. INVEST. AEI. AYUDAS PARA CONTRATOS PRE	0,00	71.822,13	71.822,13	0,00	0,00	0,00	0,00	0,00
870.00.01 - REMANENTE DE TESORERIA AFECTA	02.03.O9 - A. INVEST. PARA CONTRATACION DE PERSONAI	0,00	274.545,40	274.545,40	0,00	0,00	0,00	0,00	0,00
870.00.01 - REMANENTE DE TESORERIA AFECTA	02.03.P1 - A. INVEST. PROGRAMA FORMACION DE PROFES	0,00	36.158,21	36.158,21	0,00	0,00	0,00	0,00	0,00
870.00.01 - REMANENTE DE TESORERIA AFECTA	02.03.Z9 - REMANENTES Y REINTEGROS DE LOS PROYECTO	0,00	656.207,04	656.207,04	0,00	0,00	0,00	0,00	0,00
870.00.01 - REMANENTE DE TESORERIA AFECTA	02.04.AB - UNIVERGEM 2023/2024	0,00	30.901,00	30.901,00	0,00	0,00	0,00	0,00	0,00
870.00.01 - REMANENTE DE TESORERIA AFECTA	02.06.25 - PROYECTO ATALAYA 2016	0,00	173,13	173,13	0,00	0,00	0,00	0,00	0,00
870.00.01 - REMANENTE DE TESORERIA AFECTA	02.06.VM - PROYECTO ESTRATEGICO MF 23_27: AMBITO (	0,00	140.000,00	140.000,00	0,00	0,00	0,00	0,00	0,00
870.00.01 - REMANENTE DE TESORERIA AFECTA	02.08.40 - EDIFICIO I+D+i Y TIC	0,00	4.465.605,80	4.465.605,80	0,00	0,00	0,00	0,00	0,00
870.00.01 - REMANENTE DE TESORERIA AFECTA	02.10.27 - MOVILIDAD PROGRAMA ERASMUS FINANCIADO	0,00	1.110.552,20	1.110.552,20	0,00	0,00	0,00	0,00	0,00
870.00.01 - REMANENTE DE TESORERIA AFECTA	02.10.28 - MOVILIDAD PROGRAMA ERASMUS FINANCIADO	0,00	89.306,70	89.306,70	0,00	0,00	0,00	0,00	0,00
870.00.01 - REMANENTE DE TESORERIA AFECTA	02.10.36 - SUVB. ESP. ADENDA LA CONVENIO DE 01-06-20	0,00	1.719,07	1.719,07	0,00	0,00	0,00	0,00	0,00
870.00.01 - REMANENTE DE TESORERIA AFECTA	02.10.38 - SUBV. ESP. ERASMUS + K3 "MaSDIV- K3 POLICY	0,00	5.787,88	5.787,88	0,00	0,00	0,00	0,00	0,00
870.00.01 - REMANENTE DE TESORERIA AFECTA	02.10.39 - SUBV. MOVILIDAD PROGRAMA ERASMUS DEL S	0,00	45,82	45,82	0,00	0,00	0,00	0,00	0,00
870.00.01 - REMANENTE DE TESORERIA AFECTA	02.10.40 - SUBV. MOVILIDAD PROGRAMA ERASMUS + KA	0,00	148,51	148,51	0,00	0,00	0,00	0,00	0,00
870.00.01 - REMANENTE DE TESORERIA AFECTA	02.10.41 - SUBV. MOVILIDAD PROGRAMA ERASMUS + KA	0,00	1.820.041,62	1.820.041,62	0,00	0,00	0,00	0,00	0,00
870.00.01 - REMANENTE DE TESORERIA AFECTA	02.10.43 - SUBV. ESP. PROGRAMA ERASMUS + KA 103- 04	0,00	198,20	198,20	0,00	0,00	0,00	0,00	0,00
870.00.01 - REMANENTE DE TESORERIA AFECTA	02.10.45 - SUBV. MOVILIDAD PROGRAMA ERASMUS + KA	0,00	57,00	57,00	0,00	0,00	0,00	0,00	0,00
870.00.01 - REMANENTE DE TESORERIA AFECTA	02.10.46 - SUBV. ESP. PROGRAMA ERASMUS + KA 103- 06	0,00	15.226,60	15.226,60	0,00	0,00	0,00	0,00	0,00
870.00.01 - REMANENTE DE TESORERIA AFECTA	02.10.47 - SUBV. MOVILIDAD PROGRAMA ERASMUS + KA	0,00	95,62	95,62	0,00	0,00	0,00	0,00	0,00
870.00.01 - REMANENTE DE TESORERIA AFECTA	02.10.48 - PROYECTO YOUNG GENERATIONS AS CHANGE A	0,00	24.733,04	24.733,04	0,00	0,00	0,00	0,00	0,00
870.00.01 - REMANENTE DE TESORERIA AFECTA	02.10.49 - SUBV. ESP. PROGRAMA ERASMUS + KA 103- 07	0,00	65.520,72	65.520,72	0,00	0,00	0,00	0,00	0,00
870.00.01 - REMANENTE DE TESORERIA AFECTA	02.10.50 - SUBV. MOVILIDAD PROGRAMA ERASMUS + KA	0,00	43.280,33	43.280,33	0,00	0,00	0,00	0,00	0,00
870.00.01 - REMANENTE DE TESORERIA AFECTA	02.10.AA - SUBV. ESP. ERASMUS +_ECOHERITAGE: ecomus	0,00	73.886,64	73.886,64	0,00	0,00	0,00	0,00	0,00
870.00.01 - REMANENTE DE TESORERIA AFECTA	02.10.AB - APOYO ORGANIZATIVO DEL CONVENIO 2021_1	0,00	103.345,18	103.345,18	0,00	0,00	0,00	0,00	0,00
870.00.01 - REMANENTE DE TESORERIA AFECTA	02.10.AC - Curso BIP NEOLAIA - International Business Carc	0,00	445,48	445,48	0,00	0,00	0,00	0,00	0,00
870.00.01 - REMANENTE DE TESORERIA AFECTA	02.10.AD - SUBV. ESP. PLAN DE ACCION UNIVERSIDAD - RE	0,00	28.346,40	28.346,40	0,00	0,00	0,00	0,00	0,00
870.00.01 - REMANENTE DE TESORERIA AFECTA	02.10.AE - APOYO ORGANIZATIVO DEL CONVENIO 2022-1-	0,00	45.772,75	45.772,75	0,00	0,00	0,00	0,00	0,00
870.00.01 - REMANENTE DE TESORERIA AFECTA	02.10.AF - APOYO ORGANIZATIVO DEL CONVENIO 2022-1-	0,00	102.414,15	102.414,15	0,00	0,00	0,00	0,00	0,00
870.00.01 - REMANENTE DE TESORERIA AFECTA	02.10.AG - Curso en Global Health Foundations	0,00	11,84	11,84	0,00	0,00	0,00	0,00	0,00
870.00.01 - REMANENTE DE TESORERIA AFECTA	02.10.AH - APOYO ORGANIZATIVO DEL CONVENIO ES01-KA	0,00	108.792,00	108.792,00	0,00	0,00	0,00	0,00	0,00
870.00.01 - REMANENTE DE TESORERIA AFECTA	02.10.AI - APOYO ORGANIZATIVO DEL CONVENIO ES01-KA	0,00	149.200,00	149.200,00	0,00	0,00	0,00	0,00	0,00
870.00.01 - REMANENTE DE TESORERIA AFECTA	02.10.AJ - Alianza de Universidades Europeas NEOLAiA_ER	0,00	852.631,20	852.631,20	0,00	0,00	0,00	0,00	0,00
870.00.01 - REMANENTE DE TESORERIA AFECTA	02.10.AK - HIGHRES Helping IntanGible Heritage REsilience	0,00	14.040,00	14.040,00	0,00	0,00	0,00	0,00	0,00
870.00.01 - REMANENTE DE TESORERIA AFECTA	02.11.12 - UNIVERGEM	0,00	22.896,54	22.896,54	0,00	0,00	0,00	0,00	0,00
870.00.01 - REMANENTE DE TESORERIA AFECTA	02.11.14 - BECAS DE PRACTICAS FUNDACION CAJASUR	0,00	36.111,17	36.111,17	0,00	0,00	0,00	0,00	0,00
870.00.01 - REMANENTE DE TESORERIA AFECTA	02.11.15 - A.INVEST. PAIDI 2020. PLAN DE ACTUACIONES P	0,00	106,65	106,65	0,00	0,00	0,00	0,00	0,00
870.00.01 - REMANENTE DE TESORERIA AFECTA	02.11.16 - C.E.I. EN PATRIMONIO. PATRIMONIO CULTURAL	0,00	0,20	0,20	0,00	0,00	0,00	0,00	0,00
870.00.01 - REMANENTE DE TESORERIA AFECTA	02.11.18 - BECAS DE PRÁCTICAS FUNDACIÓN ONCE-CRUE (	0,00	387,10	387,10	0,00	0,00	0,00	0,00	0,00
870.00.01 - REMANENTE DE TESORERIA AFECTA	02.11.AC - CAMPUS RURAL 2021-2022	0,00	420,91	420,91	0,00	0,00	0,00	0,00	0,00
870.00.01 - REMANENTE DE TESORERIA AFECTA	02.11.AE - Subvención Gestión Programas Ayudas por Enc	0,00	127,17	127,17	0,00	0,00	0,00	0,00	0,00
870.00.01 - REMANENTE DE TESORERIA AFECTA	02.13.03 - PROYECTO CEI PATRIMONIO - JUNTA DE ANDAL	0,00	9.610,20	9.610,20	0,00	0,00	0,00	0,00	0,00
870.00.01 - REMANENTE DE TESORERIA AFECTA	02.15.12 - SUBV. ESP. AACID PROGRAMA DE FORMACION	0,00	953,97	953,97	0,00	0,00	0,00	0,00	0,00
870.00.01 - REMANENTE DE TESORERIA AFECTA	02.15.16 - PROY. COOP. I. Y EDUC. PARA EL DSLLO 2019 M	0,00	3.918,72	3.918,72	0,00	0,00	0,00	0,00	0,00
870.00.01 - REMANENTE DE TESORERIA AFECTA	02.15.AH - SUBV. ESP. AACID 2020. ACTUACIONES AGROFO	0,00	8.141,02	8.141,02	0,00	0,00	0,00	0,00	0,00
870.00.01 - REMANENTE DE TESORERIA AFECTA	02.15.AI - SUBV. ESP. AACID 2020.MEJORA EN EL ABORDA	0,00	0,01	0,01	0,00	0,00	0,00	0,00	0,00
870.00.01 - REMANENTE DE TESORERIA AFECTA	02.15.AJ - SUBV. ESP. AACID 2020. ÁFRICA CUENTA: PROG	0,00	435,84	435,84	0,00	0,00	0,00	0,00	0,00
870.00.01 - REMANENTE DE TESORERIA AFECTA	02.15.AK - Diploma de Especialización en Cooperación para	0,00	5,48	5,48	0,00	0,00	0,00	0,00	0,00
870.00.01 - REMANENTE DE TESORERIA AFECTA	02.15.AL - UJA INTEGRA. FORMACIÓN Y ACCIÓN UNIVERSI	0,00	0,30	0,30	0,00	0,00	0,00	0,00	0,00
870.00.01 - REMANENTE DE TESORERIA AFECTA	02.15.AM - DERECHOS HUMANOS Y ODS: FORMACIÓN, IN	0,00	1.350,97	1.350,97	0,00	0,00	0,00	0,00	0,00
870.00.01 - REMANENTE DE TESORERIA AFECTA	02.15.AP - MISIÓN IDENTIFICACIÓN COOPERACIÓN ARTUR	0,00	1,17	1,17	0,00	0,00	0,00	0,00	0,00
870.00.01 - REMANENTE DE TESORERIA AFECTA	02.15.AU - Creación artística y comunidades. Aprendizaje-s	0,00	24,74	24,74	0,00	0,00	0,00	0,00	0,00
870.00.01 - REMANENTE DE TESORERIA AFECTA	02.15.AW - La vida en el Sáhara	0,00	26,82	26,82	0,00	0,00	0,00	0,00	0,00
870.00.01 - REMANENTE DE TESORERIA AFECTA	02.15.AY - Voluntariado 2021 (Proyecto actuaciones volun	0,00	90,00	90,00	0,00	0,00	0,00	0,00	0,00
870.00.01 - REMANENTE DE TESORERIA AFECTA	02.15.AZ - África cuenta II: Programa integral de formación	0,00	16.114,07	16.114,07	0,00	0,00	0,00	0,00	0,00
870.00.01 - REMANENTE DE TESORERIA AFECTA	02.15.BC - Voluntariado 2022 (Proyecto actuaciones volun	0,00	0,10	0,10	0,00	0,00	0,00	0,00	0,00
870.00.01 - REMANENTE DE TESORERIA AFECTA	02.15.BD - 75 años de la Nakba: Sensibilización de la comu	0,00	11,28	11,28	0,00	0,00	0,00	0,00	0,00
870.00.01 - REMANENTE DE TESORERIA AFECTA	02.15.BF - La vida en el Sáhara. Conociendo las dunas	0,00	0,03	0,03	0,00	0,00	0,00	0,00	0,00

ANEXO I.4. ESTADO DE EJECUCIÓN DE LAS PREVISIONES PRESUPUESTARIAS SEGÚN ESTRUCTURA ECONÓMICA Y ORGÁNICA. EJERCICIO ECONÓMICO 2024

-En euros-

Clasificación Económica - Clasificación Orgánica		Previsiones Presupuestarias			Derechos Reconocidos	Derechos Anulados y Cancelados	Derechos Reconocidos Netos	Recaudación Neta	Dchos. Rec. Pdtes.de Cobro a 31/12/2024
		Iniciales (1)	Modificaciones (2)	Definitivos (3)=(1)+(2)	(4)	(5)	(6=4-5)	(7)	(8)=(6-7)
870.00.01 - REMANENTE DE TESORERIA AFECTA	02.15.BH - Cuando la tijera no marca los límites: Greñas, u	0,00	8,84	8,84	0,00	0,00	0,00	0,00	0,00
870.00.01 - REMANENTE DE TESORERIA AFECTA	02.15.BI - Taller de análisis y producción de materiales edu	0,00	0,42	0,42	0,00	0,00	0,00	0,00	0,00
870.00.01 - REMANENTE DE TESORERIA AFECTA	02.15.BJ - Artivismo, ¿qué es? Libertad, sentimiento y posi	0,00	8,84	8,84	0,00	0,00	0,00	0,00	0,00
870.00.01 - REMANENTE DE TESORERIA AFECTA	02.15.BN - Identificación de la población femenina y, priori	0,00	1.175,52	1.175,52	0,00	0,00	0,00	0,00	0,00
870.00.01 - REMANENTE DE TESORERIA AFECTA	02.15.BO - Ayudas de movilidad para la realización de TFM	0,00	10.700,00	10.700,00	0,00	0,00	0,00	0,00	0,00
870.00.01 - REMANENTE DE TESORERIA AFECTA	02.15.BP - Voluntariado 2023 (Programación Actuaciones	0,00	3.796,99	3.796,99	0,00	0,00	0,00	0,00	0,00
870.00.01 - REMANENTE DE TESORERIA AFECTA	02.15.BQ - UNIDAD DE NECESIDADES ESPECIALES	0,00	44.723,50	44.723,50	0,00	0,00	0,00	0,00	0,00
870.00.01 - REMANENTE DE TESORERIA AFECTA	02.15.S1 - UNIDAD DE DIVERSIDAD	0,00	0,00	0,00	0,00	0,00	0,00	0,00	0,00
870.00.01 - REMANENTE DE TESORERIA AFECTA	02.16.02 - SUBV. ESP. " X PLAN DE DIVULGACION CIENTIFIC	0,00	12.778,72	12.778,72	0,00	0,00	0,00	0,00	0,00
870.00.01 - REMANENTE DE TESORERIA AFECTA	02.16.AA - Open Researchers 2022-23. Noche Europea Inv	0,00	4.854,30	4.854,30	0,00	0,00	0,00	0,00	0,00
870.00.01 - REMANENTE DE TESORERIA AFECTA	02.17.AA - MRR.C21.I5 Sub. M. Universidades para la mod	0,00	154.856,71	154.856,71	0,00	0,00	0,00	0,00	0,00
870.00.01 - REMANENTE DE TESORERIA AFECTA	03 - CENTROS UNIVERSITARIOS	0,00	50.909,92	50.909,92	0,00	0,00	0,00	0,00	0,00
870.00.01 - REMANENTE DE TESORERIA AFECTA	03.01 - FACULTAD DE CIENCIAS EXPERIMENTALES	0,00	80.684,26	80.684,26	0,00	0,00	0,00	0,00	0,00
870.00.01 - REMANENTE DE TESORERIA AFECTA	03.02 - FACULTAD DE CIENCIAS SOCIALES Y JURIDICAS	0,00	381.726,75	381.726,75	0,00	0,00	0,00	0,00	0,00
870.00.01 - REMANENTE DE TESORERIA AFECTA	03.02.07 - REVISTA DE ESTUDIOS JURIDICOS	0,00	2.783,85	2.783,85	0,00	0,00	0,00	0,00	0,00
870.00.01 - REMANENTE DE TESORERIA AFECTA	03.02.08 - 25 HORAS. CURSO EPG. TALLER "GESTION Y MA	0,00	545,18	545,18	0,00	0,00	0,00	0,00	0,00
870.00.01 - REMANENTE DE TESORERIA AFECTA	03.02.ID - PROYECTO INNOVACIÓN DOCENTE: FACULTAD	0,00	1.038,29	1.038,29	0,00	0,00	0,00	0,00	0,00
870.00.01 - REMANENTE DE TESORERIA AFECTA	03.03 - FACULTAD DE HUMANIDADES Y CIENCIAS DE LA ED	0,00	203.914,28	203.914,28	0,00	0,00	0,00	0,00	0,00
870.00.01 - REMANENTE DE TESORERIA AFECTA	03.04 - ESCUELA POLITÉCNICA SUPERIOR	0,00	116.593,75	116.593,75	0,00	0,00	0,00	0,00	0,00
870.00.01 - REMANENTE DE TESORERIA AFECTA	03.05 - ESCUELA POLITÉCNICA SUPERIOR. LINARES.	0,00	31.334,08	31.334,08	0,00	0,00	0,00	0,00	0,00
870.00.01 - REMANENTE DE TESORERIA AFECTA	03.05.06 - A. INVEST. INFR. CIENT. 2018."LABORATORIO DE	0,00	101,97	101,97	0,00	0,00	0,00	0,00	0,00
870.00.01 - REMANENTE DE TESORERIA AFECTA	03.05.07 - TED_KA203. ERASMUS+. ENSEÑANZA DEL EMPF	0,00	8.970,17	8.970,17	0,00	0,00	0,00	0,00	0,00
870.00.01 - REMANENTE DE TESORERIA AFECTA	03.05.AB - GESTIÓN VEHICULO UJA_TOYOTA LAND CRUISE	0,00	647,66	647,66	0,00	0,00	0,00	0,00	0,00
870.00.01 - REMANENTE DE TESORERIA AFECTA	03.06 - FACULTAD DE CIENCIAS DE LA SALUD	0,00	31.188,50	31.188,50	0,00	0,00	0,00	0,00	0,00
870.00.01 - REMANENTE DE TESORERIA AFECTA	03.07 - FACULTAD DE TRABAJO SOCIAL	0,00	38.550,52	38.550,52	0,00	0,00	0,00	0,00	0,00
870.00.01 - REMANENTE DE TESORERIA AFECTA	03.08 - INSTITUTO UNIVERSITARIO DE ARQUEOLOGÍA IBÉF	0,00	54.404,98	54.404,98	0,00	0,00	0,00	0,00	0,00
870.00.01 - REMANENTE DE TESORERIA AFECTA	03.08.24 - CONT. PLAN DIRECTOR SANTUARIO IBERICO LO	0,00	4.861,77	4.861,77	0,00	0,00	0,00	0,00	0,00
870.00.01 - REMANENTE DE TESORERIA AFECTA	03.08.57 - SUBV. ESP. CASTULO LINARES	0,00	0,15	0,15	0,00	0,00	0,00	0,00	0,00
870.00.01 - REMANENTE DE TESORERIA AFECTA	03.08.87 - PROYECTO EUROPEO. PROGRAMA EUROPA CRE	0,00	41,12	41,12	0,00	0,00	0,00	0,00	0,00
870.00.01 - REMANENTE DE TESORERIA AFECTA	03.08.A6 - CONT. TRABAJOS DE ARQUEOLOGIA EN LA OBR	0,00	335,32	335,32	0,00	0,00	0,00	0,00	0,00
870.00.01 - REMANENTE DE TESORERIA AFECTA	03.08.AA - CONT. DE CONSERVACION ASOCIADA A LA ACTI	0,00	39,59	39,59	0,00	0,00	0,00	0,00	0,00
870.00.01 - REMANENTE DE TESORERIA AFECTA	03.08.AB - CONT. INTERVENCIÓN ARQUEOLÓGICA VILLA R	0,00	50,15	50,15	0,00	0,00	0,00	0,00	0,00
870.00.01 - REMANENTE DE TESORERIA AFECTA	03.08.AG - Estudio geoarqueológico multianalítico de suelo	0,00	411,64	411,64	0,00	0,00	0,00	0,00	0,00
870.00.01 - REMANENTE DE TESORERIA AFECTA	03.08.AH - Estudio de los materiales arqueológicos del Cer	0,00	1.481,63	1.481,63	0,00	0,00	0,00	0,00	0,00
870.00.01 - REMANENTE DE TESORERIA AFECTA	03.08.AI - Excavación y control arqueológico del Proyecto	0,00	3.180,54	3.180,54	0,00	0,00	0,00	0,00	0,00
870.00.01 - REMANENTE DE TESORERIA AFECTA	03.08.AM - ILITURGI GENS. Conflicto, postguerra y cambio	0,00	21.643,92	21.643,92	0,00	0,00	0,00	0,00	0,00
870.00.01 - REMANENTE DE TESORERIA AFECTA	03.08.AN - ILITURGI. DE ESCIPIÓN A AUGUSTO / Ayudas a	0,00	3.351,09	3.351,09	0,00	0,00	0,00	0,00	0,00
870.00.01 - REMANENTE DE TESORERIA AFECTA	03.08.AO - RitualPaths El rito se hace al andar. Metodologí	0,00	3.336,31	3.336,31	0,00	0,00	0,00	0,00	0,00
870.00.01 - REMANENTE DE TESORERIA AFECTA	03.08.AS - Estudio arqueológico integral del santuario iber	0,00	29,04	29,04	0,00	0,00	0,00	0,00	0,00
870.00.01 - REMANENTE DE TESORERIA AFECTA	03.08.AT - Estudio microestratégico del sitio arqueológico	0,00	278,03	278,03	0,00	0,00	0,00	0,00	0,00
870.00.01 - REMANENTE DE TESORERIA AFECTA	03.08.AU - Estudio geoarqueológico multianalítico de suelo	0,00	3.463,88	3.463,88	0,00	0,00	0,00	0,00	0,00
870.00.01 - REMANENTE DE TESORERIA AFECTA	03.08.AX - Intervención arqueológica del área de drenaje	0,00	8.573,55	8.573,55	0,00	0,00	0,00	0,00	0,00
870.00.01 - REMANENTE DE TESORERIA AFECTA	03.08.AY - Excavación de La Muralla Este de Tútugi (Cerro	0,00	481,12	481,12	0,00	0,00	0,00	0,00	0,00
870.00.01 - REMANENTE DE TESORERIA AFECTA	03.08.AZ - Estudio de materiales de la Muralla Este del Cer	0,00	3.170,00	3.170,00	0,00	0,00	0,00	0,00	0,00
870.00.01 - REMANENTE DE TESORERIA AFECTA	03.08.BA - CONT. ASESORAMIENTO PROYECTO DE INVEST	0,00	7.388,42	7.388,42	0,00	0,00	0,00	0,00	0,00
870.00.01 - REMANENTE DE TESORERIA AFECTA	03.08.BD - Cartografía LIDAR del entorno de Torredonjime	0,00	0,01	0,01	0,00	0,00	0,00	0,00	0,00
870.00.01 - REMANENTE DE TESORERIA AFECTA	03.08.BG - PID2021-124652NB-I00 INNOVACIONES Y RESIS	0,00	16.379,31	16.379,31	0,00	0,00	0,00	0,00	0,00
870.00.01 - REMANENTE DE TESORERIA AFECTA	03.08.BI - Proyecto Metauro	0,00	698,54	698,54	0,00	0,00	0,00	0,00	0,00
870.00.01 - REMANENTE DE TESORERIA AFECTA	03.08.BJ - ProyExcel_00269 Geochemical analyses for the	0,00	45.060,57	45.060,57	0,00	0,00	0,00	0,00	0,00
870.00.01 - REMANENTE DE TESORERIA AFECTA	03.08.BK - ProyExcel_00683 Materialidad, identidad y men	0,00	30.896,92	30.896,92	0,00	0,00	0,00	0,00	0,00
870.00.01 - REMANENTE DE TESORERIA AFECTA	03.08.BL - Análisis microestratigráfico y cromatográfico de	0,00	2.657,74	2.657,74	0,00	0,00	0,00	0,00	0,00
870.00.01 - REMANENTE DE TESORERIA AFECTA	03.08.BM - Análisis cromatográfico de sedimentos arqueol	0,00	2.043,87	2.043,87	0,00	0,00	0,00	0,00	0,00
870.00.01 - REMANENTE DE TESORERIA AFECTA	03.08.BN - 5Dculture: Deploying and Demonstrating a 3D	0,00	37.030,47	37.030,47	0,00	0,00	0,00	0,00	0,00
870.00.01 - REMANENTE DE TESORERIA AFECTA	03.08.BO - Redacción de proyecto y dirección de obra para	0,00	9.947,28	9.947,28	0,00	0,00	0,00	0,00	0,00
870.00.01 - REMANENTE DE TESORERIA AFECTA	03.08.BP - Análisis geoquímico de muestras procedentes d	0,00	5.900,00	5.900,00	0,00	0,00	0,00	0,00	0,00
870.00.01 - REMANENTE DE TESORERIA AFECTA	03.08.BQ - Asesoramiento para la actualización y propuest	0,00	900,00	900,00	0,00	0,00	0,00	0,00	0,00
870.00.01 - REMANENTE DE TESORERIA AFECTA	03.08.BR - DESARROLLO Y EJECUCIÓN DE LA TERCERA FAS	0,00	12.300,00	12.300,00	0,00	0,00	0,00	0,00	0,00
870.00.01 - REMANENTE DE TESORERIA AFECTA	03.08.BS - Contrato Menor Servicios _Expediente 470/202	0,00	2.312,10	2.312,10	0,00	0,00	0,00	0,00	0,00
870.00.01 - REMANENTE DE TESORERIA AFECTA	03.08.BU - Estudios arqueobotánicos de Valencina de la Co	0,00	3.000,00	3.000,00	0,00	0,00	0,00	0,00	0,00
870.00.01 - REMANENTE DE TESORERIA AFECTA	03.08.BV - Análisis de contenidos mediante GC-MS en un c	0,00	800,00	800,00	0,00	0,00	0,00	0,00	0,00
870.00.01 - REMANENTE DE TESORERIA AFECTA	03.08.BW - Estudio arqueobotánico de la ciudad romana d	0,00	2.000,00	2.000,00	0,00	0,00	0,00	0,00	0,00
870.00.01 - REMANENTE DE TESORERIA AFECTA	03.08.BX - Estudio de materiales y difusión de la zona del T	0,00	3.790,00	3.790,00	0,00	0,00	0,00	0,00	0,00
870.00.01 - REMANENTE DE TESORERIA AFECTA	03.08.C2 - CONT. ASISTENCIA TECNICA PARA LA ACTIVIDAD	0,00	2.370,60	2.370,60	0,00	0,00	0,00	0,00	0,00
870.00.01 - REMANENTE DE TESORERIA AFECTA	03.08.C3 - CONT. ASISTENCIA TECNICA PARA LA ACTIVIDAD	0,00	2.000,00	2.000,00	0,00	0,00	0,00	0,00	0,00
870.00.01 - REMANENTE DE TESORERIA AFECTA	03.08.C6 - CONT. ASESORAMIENTO TECNICO EN OBRAS DE	0,00	470,86	470,86	0,00	0,00	0,00	0,00	0,00
870.00.01 - REMANENTE DE TESORERIA AFECTA	03.08.C7 - CONT. ESTUDIO ARQUEOBOTANICO DEL CONTE	0,00	1.250,01	1.250,01	0,00	0,00	0,00	0,00	0,00
870.00.01 - REMANENTE DE TESORERIA AFECTA	03.08.D5 - PROY I+D+I. PAIDI 2020. Arqueo Gen-Olea. Orig	0,00	8.708,33	8.708,33	0,00	0,00	0,00	0,00	0,00
870.00.01 - REMANENTE DE TESORERIA AFECTA	03.10 - Instituto Universitario de Investigación en Olivar y A	0,00	36.557,33	36.557,33	0,00	0,00	0,00	0,00	0,00
870.00.01 - REMANENTE DE TESORERIA AFECTA	03.10.11 - PROY. ESTRATEGIA DE VALORIZACIÓN PARA PR	0,00	14.226,05	14.226,05	0,00	0,00	0,00	0,00	0,00
870.00.01 - REMANENTE DE TESORERIA AFECTA	03.10.18 - A. INVEST. INFR. CIENT. 2018."EQUIPAMIENTO	0,00	483,57	483,57	0,00	0,00	0,00	0,00	0,00
870.00.01 - REMANENTE DE TESORERIA AFECTA	03.10.20 - PROYECTO PROGRAMA PRIMA. CONV 2018. No	0,00	85.686,04	85.686,04	0,00	0,00	0,00	0,00	0,00
870.00.01 - REMANENTE DE TESORERIA AFECTA	03.10.21 - CONT. PRODUCCION DE COMPOST A PARTIR DE	0,00	9.999,85	9.999,85	0,00	0,00	0,00	0,00	0,00
870.00.01 - REMANENTE DE TESORERIA AFECTA	03.10.25 - AYUDA EQUIPAMIENTO CIENTIFICO-TECNICO C	0,00	1.602,26	1.602,26	0,00	0,00	0,00	0,00	0,00
870.00.01 - REMANENTE DE TESORERIA AFECTA	03.10.26 - CONVENIO DE COLABORACION ENTRE LA DIPUT	0,00	397,00	397,00	0,00	0,00	0,00	0,00	0,00
870.00.01 - REMANENTE DE TESORERIA AFECTA	03.10.27 - PROY I+D+I. AEI. CONV 2019INVESTIGACIÓN Y D	0,00	2.070,15	2.070,15	0,00	0,00	0,00	0,00	0,00
870.00.01 - REMANENTE DE TESORERIA AFECTA	03.10.28 - PROY INTERNAC ARTOLIO. Profitable and Sustai	0,00	17.848,72	17.848,72	0,00	0,00	0,00	0,00	0,00
870.00.01 - REMANENTE DE TESORERIA AFECTA	03.10.AB - CONT. Estudio de la distribución de los compue	0,00	8.969,18	8.969,18	0,00	0,00	0,00	0,00	0,00
870.00.01 - REMANENTE DE TESORERIA AFECTA	03.10.AF - PROYECTO OLIVA 5.0 INVESTIGACION Y DESARR	0,00	46.696,12	46.696,12	0,00	0,00	0,00	0,00	0,00
870.00.01 - REMANENTE DE TESORERIA AFECTA	03.10.AH - Estudios genomicos y transcriptomicos para ide	0,00	60.803,38	60.803,38	0,00	0,00	0,00	0,00	0,00
870.00.01 - REMANENTE DE TESORERIA AFECTA	03.10.AI - Premio Health & Flavours	0,00	3.225,78	3.225,78	0,00	0,00	0,00	0,00	0,00
870.00.01 - REMANENTE DE TESORERIA AFECTA	03.10.AJ - Tecnologías innovadoras para la valorización de	0,00	11.550,75	11.550,75	0,00	0,00	0,00	0,00	0,00
870.00.01 - REMANENTE DE TESORERIA AFECTA	03.10.AK - TRATAMIENTO DE AGUAS RESIDUALES, ELIMIN	0,00	3.764,54	3.764,54	0,00	0,00	0,00	0,00	0,00
870.00.01 - REMANENTE DE TESORERIA AFECTA	03.10.AL - Asesoramiento en la utilización de inhibidores d	0,00	158,15	158,15	0,00	0,00	0,00	0,00	0,00

ANEXO I.4. ESTADO DE EJECUCIÓN DE LAS PREVISIONES PRESUPUESTARIAS SEGÚN ESTRUCTURA ECONÓMICA Y ORGÁNICA. EJERCICIO ECONÓMICO 2024

-En euros-

Clasificación Económica - Clasificación Orgánica		Previsiones Presupuestarias			Derechos Reconocidos	Derechos Anulados y Cancelados	Derechos Reconocidos Netos	Recaudación Neta	Dchos. Rec. Pdtes.de Cobro a 31/12/2024
		Iniciales (1)	Modificaciones (2)	Definitivos (3)=(1)+(2)	(4)	(5)	(6=4-5)	(7)	(8)=(6-7)
870.00.01 - REMANENTE DE TESORERIA AFECTA	03.10.AM - Characterization of nitrite production from nitr	0,00	88,47	88,47	0,00	0,00	0,00	0,00	0,00
870.00.01 - REMANENTE DE TESORERIA AFECTA	03.10.AN - OLIVE N-Ar: Incorporación inertización en etapa	0,00	24.730,78	24.730,78	0,00	0,00	0,00	0,00	0,00
870.00.01 - REMANENTE DE TESORERIA AFECTA	03.10.AO - CO-2022/000481 Seguimiento de las alegacione	0,00	9.074,98	9.074,98	0,00	0,00	0,00	0,00	0,00
870.00.01 - REMANENTE DE TESORERIA AFECTA	03.10.AP - CO-2022/000479 Elaboración de contenidos div	0,00	3.503,54	3.503,54	0,00	0,00	0,00	0,00	0,00
870.00.01 - REMANENTE DE TESORERIA AFECTA	03.10.AQ - Convenio Específico de Colaboración, de 26 de	0,00	989,15	989,15	0,00	0,00	0,00	0,00	0,00
870.00.01 - REMANENTE DE TESORERIA AFECTA	03.10.AR - TED2021-130333B-C31 MRR.C17.I3 Impulsando	0,00	74.176,70	74.176,70	0,00	0,00	0,00	0,00	0,00
870.00.01 - REMANENTE DE TESORERIA AFECTA	03.10.AS - MRR.C17.I3 DESARROLLO DE SISTEMA SOFTWA	0,00	121.500,46	121.500,46	0,00	0,00	0,00	0,00	0,00
870.00.01 - REMANENTE DE TESORERIA AFECTA	03.10.AT - GO AOVE-TRADICIONAL. Certificación Blockchai	0,00	12.563,69	12.563,69	0,00	0,00	0,00	0,00	0,00
870.00.01 - REMANENTE DE TESORERIA AFECTA	03.10.AU - Desarrollo de trabajos relacionados con la evalu	0,00	771,35	771,35	0,00	0,00	0,00	0,00	0,00
870.00.01 - REMANENTE DE TESORERIA AFECTA	03.10.AV - EXPEDIENTE CONTRATACIÓN 2023/332836: "As	0,00	6.170,13	6.170,13	0,00	0,00	0,00	0,00	0,00
870.00.01 - REMANENTE DE TESORERIA AFECTA	03.10.AW - ClimateCropping: Climate Smart Management	0,00	48.827,38	48.827,38	0,00	0,00	0,00	0,00	0,00
870.00.01 - REMANENTE DE TESORERIA AFECTA	03.10.AX - Feasibility and environmental perfomance of in	0,00	14.603,36	14.603,36	0,00	0,00	0,00	0,00	0,00
870.00.01 - REMANENTE DE TESORERIA AFECTA	03.10.AY - Caracterización funcional de las dianas celulares	0,00	152.078,00	152.078,00	0,00	0,00	0,00	0,00	0,00
870.00.01 - REMANENTE DE TESORERIA AFECTA	03.10.AZ - CONVENIO DE COLABORACIÓN ENTRE LA DIPUT	0,00	18.254,61	18.254,61	0,00	0,00	0,00	0,00	0,00
870.00.01 - REMANENTE DE TESORERIA AFECTA	03.10.BA - DOTACIÓN ADICIONAL ACCIÓN 9/2023	0,00	8.006,93	8.006,93	0,00	0,00	0,00	0,00	0,00
870.00.01 - REMANENTE DE TESORERIA AFECTA	03.10.BB - Acción 3 POAT 2023. PlanT_2023_Acc3_002.Co	0,00	3.000,00	3.000,00	0,00	0,00	0,00	0,00	0,00
870.00.01 - REMANENTE DE TESORERIA AFECTA	03.11 - CENTRO DE ESTUDIOS AVANZADOS EN CIENCIAS D	0,00	41.573,58	41.573,58	0,00	0,00	0,00	0,00	0,00
870.00.01 - REMANENTE DE TESORERIA AFECTA	03.11.11 - PROY. COMISION EUROPEA "NOVEL SOILING ID	0,00	90,00	90,00	0,00	0,00	0,00	0,00	0,00
870.00.01 - REMANENTE DE TESORERIA AFECTA	03.11.15 - CONT. APROVECHAMIENTO DE SUBPRODUCTOS	0,00	2.860,98	2.860,98	0,00	0,00	0,00	0,00	0,00
870.00.01 - REMANENTE DE TESORERIA AFECTA	03.11.16 - CONT. IMPULSO A LAS CAPACIDADES ANDALUZ	0,00	204,85	204,85	0,00	0,00	0,00	0,00	0,00
870.00.01 - REMANENTE DE TESORERIA AFECTA	03.11.17 - PROYECTO I+D+I "PROGRAM. CONJ. INTERNAC"	0,00	777,10	777,10	0,00	0,00	0,00	0,00	0,00
870.00.01 - REMANENTE DE TESORERIA AFECTA	03.11.18 - PROY I+D+I. AEI. CONV 2019Ultra-efficient Micro	0,00	7.637,83	7.637,83	0,00	0,00	0,00	0,00	0,00
870.00.01 - REMANENTE DE TESORERIA AFECTA	03.11.19 - PROY I+D+I. AEI. CONV 2019Desarrollo y análisis	0,00	27.104,04	27.104,04	0,00	0,00	0,00	0,00	0,00
870.00.01 - REMANENTE DE TESORERIA AFECTA	03.11.AB - Grupo PAIDI TEP 983 Advances in Photovoltaic	0,00	37.229,21	37.229,21	0,00	0,00	0,00	0,00	0,00
870.00.01 - REMANENTE DE TESORERIA AFECTA	03.11.AC - Producción de azúcares a partir de biomasa lign	0,00	18.846,96	18.846,96	0,00	0,00	0,00	0,00	0,00
870.00.01 - REMANENTE DE TESORERIA AFECTA	03.11.AD - Fieldwork of the CLEAN-SHIPPING project	0,00	99,15	99,15	0,00	0,00	0,00	0,00	0,00
870.00.01 - REMANENTE DE TESORERIA AFECTA	03.11.AG - PID2021-124161OB-I00 DESARROLLO DE MODE	0,00	73.197,35	73.197,35	0,00	0,00	0,00	0,00	0,00
870.00.01 - REMANENTE DE TESORERIA AFECTA	03.11.AH - PID2021-128123OB-C21 APLICACION DEL PROG	0,00	25.253,50	25.253,50	0,00	0,00	0,00	0,00	0,00
870.00.01 - REMANENTE DE TESORERIA AFECTA	03.11.AI - TED2021-129552B-I00 MRR.C17.I3 Eliminacion d	0,00	74.524,31	74.524,31	0,00	0,00	0,00	0,00	0,00
870.00.01 - REMANENTE DE TESORERIA AFECTA	03.11.AJ - TED2021-129910B-I00 MRR.C17.I3 Soluciones ba	0,00	101.923,01	101.923,01	0,00	0,00	0,00	0,00	0,00
870.00.01 - REMANENTE DE TESORERIA AFECTA	03.11.AK - TED2021-130463B-I00 MRR.C17.I3 Concentrado	0,00	65.322,15	65.322,15	0,00	0,00	0,00	0,00	0,00
870.00.01 - REMANENTE DE TESORERIA AFECTA	03.11.AL - TED2021-131137B-I00 MRR.C17.I3 Aportación a	0,00	31.730,91	31.730,91	0,00	0,00	0,00	0,00	0,00
870.00.01 - REMANENTE DE TESORERIA AFECTA	03.11.AM - TED2021-131983B-I00 MRR.C17.I3 Modelado c	0,00	209.802,89	209.802,89	0,00	0,00	0,00	0,00	0,00
870.00.01 - REMANENTE DE TESORERIA AFECTA	03.11.AN - TED2021-132614A-I00 MRR.C17.I3 Procesos sos	0,00	111.147,08	111.147,08	0,00	0,00	0,00	0,00	0,00
870.00.01 - REMANENTE DE TESORERIA AFECTA	03.11.AO - Análisis predictivo de infraestructuras de gener	0,00	122.976,00	122.976,00	0,00	0,00	0,00	0,00	0,00
870.00.01 - REMANENTE DE TESORERIA AFECTA	03.11.AP - MRR.C17.I3 Sistemas agrivoltaicos como labora	0,00	112.714,29	112.714,29	0,00	0,00	0,00	0,00	0,00
870.00.01 - REMANENTE DE TESORERIA AFECTA	03.11.AQ - MRR.C17.I3 DESARROLLO DE NUEVAS TECNOLO	0,00	83.896,41	83.896,41	0,00	0,00	0,00	0,00	0,00
870.00.01 - REMANENTE DE TESORERIA AFECTA	03.11.AR - Informe sobre composición de materiales deriv	0,00	545,62	545,62	0,00	0,00	0,00	0,00	0,00
870.00.01 - REMANENTE DE TESORERIA AFECTA	03.11.AS - Acción 1a POAI 2023-2024: EI_TEP8_2023	0,00	4.755,30	4.755,30	0,00	0,00	0,00	0,00	0,00
870.00.01 - REMANENTE DE TESORERIA AFECTA	03.11.AT - MRR.C17.I4 CNS2022-135288 MICRO-CONCENT	0,00	136.803,79	136.803,79	0,00	0,00	0,00	0,00	0,00
870.00.01 - REMANENTE DE TESORERIA AFECTA	03.11.AU - PID2022-136471NB-C22 Papel de las rocas ultra	0,00	65.604,62	65.604,62	0,00	0,00	0,00	0,00	0,00
870.00.01 - REMANENTE DE TESORERIA AFECTA	03.12 - CENTRO DE ESTUDIOS AVANZADOS EN TECNOLOG	0,00	35.162,67	35.162,67	0,00	0,00	0,00	0,00	0,00
870.00.01 - REMANENTE DE TESORERIA AFECTA	03.12.07 - A. INVEST. INFR. CIENT. 2018."PLAN DE EQUIPAI	0,00	3,62	3,62	0,00	0,00	0,00	0,00	0,00
870.00.01 - REMANENTE DE TESORERIA AFECTA	03.12.09 - A. INVEST. PLAN DE EQUIPAMIENTO TIC PARA E	0,00	11.721,48	11.721,48	0,00	0,00	0,00	0,00	0,00
870.00.01 - REMANENTE DE TESORERIA AFECTA	03.12.11 - AYUDA EQUIPAMIENTO CIENTIFICO-TECNICO CO	0,00	197,16	197,16	0,00	0,00	0,00	0,00	0,00
870.00.01 - REMANENTE DE TESORERIA AFECTA	03.12.12 - CONT. DETECCION, EXTRACCION DE ENTIDADES	0,00	27.643,08	27.643,08	0,00	0,00	0,00	0,00	0,00
870.00.01 - REMANENTE DE TESORERIA AFECTA	03.12.AA - Big Hug: Artificial intelligence for the protection	0,00	19.727,30	19.727,30	0,00	0,00	0,00	0,00	0,00
870.00.01 - REMANENTE DE TESORERIA AFECTA	03.12.AB - Expte nº 2021/AR43U/00001562. Contrato desa	0,00	146,71	146,71	0,00	0,00	0,00	0,00	0,00
870.00.01 - REMANENTE DE TESORERIA AFECTA	03.12.AC - PREDIC I	0,00	61.365,82	61.365,82	0,00	0,00	0,00	0,00	0,00
870.00.01 - REMANENTE DE TESORERIA AFECTA	03.12.AD - Implementación herramienta de Cliente De Der	0,00	43.015,36	43.015,36	0,00	0,00	0,00	0,00	0,00
870.00.01 - REMANENTE DE TESORERIA AFECTA	03.12.AE - PID2021-122263OB-C21 SENSIBILIDAD DEL CON	0,00	137.979,13	137.979,13	0,00	0,00	0,00	0,00	0,00
870.00.01 - REMANENTE DE TESORERIA AFECTA	03.12.AF - PID2021-126339OB-I00 HERRAMIENTAS 3D/4D	0,00	121.945,27	121.945,27	0,00	0,00	0,00	0,00	0,00
870.00.01 - REMANENTE DE TESORERIA AFECTA	03.12.AG - PID2021-127275OB-I00 PLATAFORMA TECNOLO	0,00	58.993,12	58.993,12	0,00	0,00	0,00	0,00	0,00
870.00.01 - REMANENTE DE TESORERIA AFECTA	03.12.AH - TED2021-130145B-I00 MRR.C17.I3 MODERACió	0,00	186.469,75	186.469,75	0,00	0,00	0,00	0,00	0,00
870.00.01 - REMANENTE DE TESORERIA AFECTA	03.12.AI - TED2021-132120B-I00 MRR.C17.I3 Digitalización	0,00	93.911,49	93.911,49	0,00	0,00	0,00	0,00	0,00
870.00.01 - REMANENTE DE TESORERIA AFECTA	03.12.AJ - MRR.C17.I3 Evaluación de la toxicidad en medio	0,00	32.535,80	32.535,80	0,00	0,00	0,00	0,00	0,00
870.00.01 - REMANENTE DE TESORERIA AFECTA	03.12.AK - PRECOM: Detección precoz de comportamiento	0,00	16.411,64	16.411,64	0,00	0,00	0,00	0,00	0,00
870.00.01 - REMANENTE DE TESORERIA AFECTA	03.12.AL - Paquete de trabajo: extractor de información pa	0,00	27.758,32	27.758,32	0,00	0,00	0,00	0,00	0,00
870.00.01 - REMANENTE DE TESORERIA AFECTA	03.12.AM - Contrato menor para la realización de un Proce	0,00	4.334,99	4.334,99	0,00	0,00	0,00	0,00	0,00
870.00.01 - REMANENTE DE TESORERIA AFECTA	03.12.AN - PID2020-116118GA-I00 Aprendizaje Federado p	0,00	16.619,29	16.619,29	0,00	0,00	0,00	0,00	0,00
870.00.01 - REMANENTE DE TESORERIA AFECTA	03.12.AO - Asesoría científica para la aplicación de técnicas	0,00	2.000,00	2.000,00	0,00	0,00	0,00	0,00	0,00
870.00.01 - REMANENTE DE TESORERIA AFECTA	03.13.AC - Programas específicos de español para universi	0,00	4.469,40	4.469,40	0,00	0,00	0,00	0,00	0,00
870.00.01 - REMANENTE DE TESORERIA AFECTA	03.13.AD - Diploma de Postgrado en Language Test Design	0,00	455,72	455,72	0,00	0,00	0,00	0,00	0,00
870.00.01 - REMANENTE DE TESORERIA AFECTA	03.14.AA - Aplicando la economía circular en el desarrollo	0,00	24.524,78	24.524,78	0,00	0,00	0,00	0,00	0,00
870.00.01 - REMANENTE DE TESORERIA AFECTA	03.14.AB - Producción de biocompuestos y bioenergía a pa	0,00	44.693,82	44.693,82	0,00	0,00	0,00	0,00	0,00
870.00.01 - REMANENTE DE TESORERIA AFECTA	03.17 - INSTITUTO ANDALUZ INTERUNIVERSITARIO EN CIE	0,00	18.451,37	18.451,37	0,00	0,00	0,00	0,00	0,00
870.00.01 - REMANENTE DE TESORERIA AFECTA	03.18 - INSTITUTO INTERUNIVERSITARIO DE INVESTIGACIÓ	0,00	478,52	478,52	0,00	0,00	0,00	0,00	0,00
870.00.01 - REMANENTE DE TESORERIA AFECTA	03.18.AA - Análisis numérico e integral del flujo del líquido	0,00	50.622,71	50.622,71	0,00	0,00	0,00	0,00	0,00
870.00.01 - REMANENTE DE TESORERIA AFECTA	03.18.AB - LIFEWATCH - Proyecto INDALO	0,00	861,17	861,17	0,00	0,00	0,00	0,00	0,00
870.00.01 - REMANENTE DE TESORERIA AFECTA	03.18.AD - TED2021-131805B-C21 MRR.C17.I3 Transporte	0,00	115.898,13	115.898,13	0,00	0,00	0,00	0,00	0,00
870.00.01 - REMANENTE DE TESORERIA AFECTA	03.18.AE - PID2022-140086NB-C22 papel microbiota de las	0,00	156.302,62	156.302,62	0,00	0,00	0,00	0,00	0,00
870.00.01 - REMANENTE DE TESORERIA AFECTA	03.19.01 - FONDO DE BECAS PARA FORMACION PERMANE	0,00	385.268,67	385.268,67	0,00	0,00	0,00	0,00	0,00
870.00.01 - REMANENTE DE TESORERIA AFECTA	04.01.03 - SUBV ESP ACTIVIDAD DEL PROFESOR EMÉRITO	0,00	75,86	75,86	0,00	0,00	0,00	0,00	0,00
870.00.01 - REMANENTE DE TESORERIA AFECTA	04.01.06 - FONDO COVID-19 CREADO POR EL REAL DECRET	0,00	410.693,78	410.693,78	0,00	0,00	0,00	0,00	0,00
870.00.01 - REMANENTE DE TESORERIA AFECTA	04.01.AA - REMANENTES DE FINANCIACIÓN AFECTADA SE	0,00	1.652.858,84	1.652.858,84	0,00	0,00	0,00	0,00	0,00
870.00.01 - REMANENTE DE TESORERIA AFECTA	04.01.AB - APORTACION CAJA RURAL DE JAEN PARA INVEF	0,00	1.077.290,23	1.077.290,23	0,00	0,00	0,00	0,00	0,00
870.00.01 - REMANENTE DE TESORERIA AFECTA	04.04.01 - SERVICIO DE PERSONAL	0,00	0,00	0,00	0,00	0,00	0,00	0,00	0,00
870.00.01 - REMANENTE DE TESORERIA AFECTA	04.10.AA - PLAN RENOVE PDI: EQUIPAMIENTO INFORMAT	0,00	36.555,52	36.555,52	0,00	0,00	0,00	0,00	0,00
870.00.01 - REMANENTE DE TESORERIA AFECTA	04.10.AB - PLAN RENOVE PAS: EQUIPAMIENTO INFORMAT	0,00	553,90	553,90	0,00	0,00	0,00	0,00	0,00
870.00.01 - REMANENTE DE TESORERIA AFECTA	04.12.05 - CONSTRUCCIÓN DEL EDIFICIO RECTORADO	0,00	4.000,00	4.000,00	0,00	0,00	0,00	0,00	0,00
870.00.01 - REMANENTE DE TESORERIA AFECTA	04.12.15 - AMPLIACION DEL PABELLON POLIDEPORTIVO El	0,00	4.096,68	4.096,68	0,00	0,00	0,00	0,00	0,00
870.00.01 - REMANENTE DE TESORERIA AFECTA	04.12.23 - EDIFICIO DE LABORATORIOS DE INVESTIGACION	0,00	630.759,25	630.759,25	0,00	0,00	0,00	0,00	0,00
870.00.01 - REMANENTE DE TESORERIA AFECTA	04.12.AB - AMPLIACIÓN JARDINES DEL CAMPUS (zona edif	0,00	69.989,50	69.989,50	0,00	0,00	0,00	0,00	0,00

ANEXO I.4. ESTADO DE EJECUCIÓN DE LAS PREVISIONES PRESUPUESTARIAS SEGÚN ESTRUCTURA ECONÓMICA Y ORGÁNICA. EJERCICIO ECONÓMICO 2024

-En euros-

Clasificación Económica - Clasificación Orgánica		Previsiones Presupuestarias			Derechos Reconocidos	Derechos Anulados y Cancelados	Derechos Reconocidos Netos	Recaudación Neta	Dchos. Rec. Pdtes.de Cobro a 31/12/2024
		Iniciales (1)	Modificaciones (2)	Definitivos (3)=(1)+(2)	(4)	(5)	(6=4-5)	(7)	(8)=(6-7)
870.00.01 - REMANENTE DE TESORERIA AFECTA	04.12.AD - MOBILIARIO PLANTAS 2ª,3ª Y 4ª DE MAGISTERI	0,00	186.900,75	186.900,75	0,00	0,00	0,00	0,00	0,00
870.00.01 - REMANENTE DE TESORERIA AFECTA	04.12.AH - EQUIPAMIENTO PARA LA IMPLANTACIÓN DEL (	0,00	1.117.794,82	1.117.794,82	0,00	0,00	0,00	0,00	0,00
870.00.01 - REMANENTE DE TESORERIA AFECTA	04.12.AO - ADAPTACIÓN DE CONTRAVENTANAS DEL EDIFI	0,00	150.000,00	150.000,00	0,00	0,00	0,00	0,00	0,00
870.00.01 - REMANENTE DE TESORERIA AFECTA	04.12.AP - MOBILIARIO EDIFICIO LABORATORIOS DE INVES	0,00	401.481,77	401.481,77	0,00	0,00	0,00	0,00	0,00
870.00.01 - REMANENTE DE TESORERIA AFECTA	04.12.AQ - MOBILIARIO EDIFICIO I+D+I E TIC	0,00	194.212,11	194.212,11	0,00	0,00	0,00	0,00	0,00
870.00.01 - REMANENTE DE TESORERIA AFECTA	04.12.AR - REFORMA INSTALACIÓN DE CLIMATIZACIÓN DE	0,00	261.875,45	261.875,45	0,00	0,00	0,00	0,00	0,00
870.00.01 - REMANENTE DE TESORERIA AFECTA	04.12.AS - TRASLADOS POR APERTURA DE NUEVOS EDIFIC	0,00	100.000,00	100.000,00	0,00	0,00	0,00	0,00	0,00
870.00.01 - REMANENTE DE TESORERIA AFECTA	04.15.17 - A. INVEST. INFR. CIENT. 2018."ACTUALIZACION I	0,00	7.053,62	7.053,62	0,00	0,00	0,00	0,00	0,00
870.00.01 - REMANENTE DE TESORERIA AFECTA	04.15.18 - A. INVEST. INFR. CIENT. 2018."DESARROLLO DE	0,00	352,05	352,05	0,00	0,00	0,00	0,00	0,00
870.00.01 - REMANENTE DE TESORERIA AFECTA	04.15.AA - MRR.C17.I2 INFRAESTRUCTURA - EQC2021-007	0,00	261.425,74	261.425,74	0,00	0,00	0,00	0,00	0,00
870.00.01 - REMANENTE DE TESORERIA AFECTA	05.01 - JUNTA DE PERSONAL DOCENTE E INVESTIGADOR	0,00	126,86	126,86	0,00	0,00	0,00	0,00	0,00
870.00.01 - REMANENTE DE TESORERIA AFECTA	05.02 - JUNTA DE PERSONAL DE ADMINISTRACIÓN Y SERV	0,00	1.305,83	1.305,83	0,00	0,00	0,00	0,00	0,00
870.00.01 - REMANENTE DE TESORERIA AFECTA	05.04 - CONSEJO DE ESTUDIANTES	0,00	2.532,76	2.532,76	0,00	0,00	0,00	0,00	0,00
870.00.01 - REMANENTE DE TESORERIA AFECTA	05.05 - SECCION SINDICAL U.G.T.	0,00	1.974,09	1.974,09	0,00	0,00	0,00	0,00	0,00
870.00.01 - REMANENTE DE TESORERIA AFECTA	05.06 - SECCIÓN SINDICAL CC.OO.	0,00	3.774,34	3.774,34	0,00	0,00	0,00	0,00	0,00
870.00.01 - REMANENTE DE TESORERIA AFECTA	05.07 - SECCION SINDICAL C.S.I. C.S.I.F.	0,00	8.837,37	8.837,37	0,00	0,00	0,00	0,00	0,00
870.00.01 - REMANENTE DE TESORERIA AFECTA	05.09 - COMITE DE EMPRESA PERSONAL DOCENTE E INVES	0,00	3.639,31	3.639,31	0,00	0,00	0,00	0,00	0,00
870.00.01 - REMANENTE DE TESORERIA AFECTA	06 - DEPARTAMENTOS UNIVERSITARIOS	0,00	221.961,70	221.961,70	0,00	0,00	0,00	0,00	0,00
870.00.01 - REMANENTE DE TESORERIA AFECTA	06.02.00.00 - BIOLOGIA ANIMAL, BIOLOGIA VEGETAL Y EC	0,00	12.387,51	12.387,51	0,00	0,00	0,00	0,00	0,00
870.00.01 - REMANENTE DE TESORERIA AFECTA	06.02.00.63 - BOTANICA	0,00	4.612,79	4.612,79	0,00	0,00	0,00	0,00	0,00
870.00.01 - REMANENTE DE TESORERIA AFECTA	06.02.00.63.33 - CONT. MODELOS EXPERIMENTALES DE O	0,00	3.672,93	3.672,93	0,00	0,00	0,00	0,00	0,00
870.00.01 - REMANENTE DE TESORERIA AFECTA	06.02.00.63.47 - PROY. ASOC.EURO. INNOV.CONVOC 2016	0,00	722,94	722,94	0,00	0,00	0,00	0,00	0,00
870.00.01 - REMANENTE DE TESORERIA AFECTA	06.02.00.63.48 - CONT. EXPERIENCIAS DE CONSERVACION	0,00	6.292,33	6.292,33	0,00	0,00	0,00	0,00	0,00
870.00.01 - REMANENTE DE TESORERIA AFECTA	06.02.00.63.50 - CONT. ELABORACION Y DISTRIBUCION DE	0,00	1.218,23	1.218,23	0,00	0,00	0,00	0,00	0,00
870.00.01 - REMANENTE DE TESORERIA AFECTA	06.02.00.63.97 - GR. RNM350 GEOBOTANICA Y PALINOLO	0,00	21.234,02	21.234,02	0,00	0,00	0,00	0,00	0,00
870.00.01 - REMANENTE DE TESORERIA AFECTA	06.02.00.63.AB - Estudio de los hábitats de interés comuni	0,00	0,01	0,01	0,00	0,00	0,00	0,00	0,00
870.00.01 - REMANENTE DE TESORERIA AFECTA	06.02.00.63.AC - Estudio de los hábitats de interés comuni	0,00	0,23	0,23	0,00	0,00	0,00	0,00	0,00
870.00.01 - REMANENTE DE TESORERIA AFECTA	06.02.00.63.AE - Inventario y análisis de la flora en las zona	0,00	53,33	53,33	0,00	0,00	0,00	0,00	0,00
870.00.01 - REMANENTE DE TESORERIA AFECTA	06.02.00.63.AF - CoverOlive- Adopción de TIC y nuevas cuE	0,00	13.136,26	13.136,26	0,00	0,00	0,00	0,00	0,00
870.00.01 - REMANENTE DE TESORERIA AFECTA	06.02.00.63.AG - Reforestación con turma (Terfezia spp.) e	0,00	1.309,08	1.309,08	0,00	0,00	0,00	0,00	0,00
870.00.01 - REMANENTE DE TESORERIA AFECTA	06.02.00.63.AH - Acción 1a POAI 2023-2024: RNM350_202	0,00	2.402,00	2.402,00	0,00	0,00	0,00	0,00	0,00
870.00.01 - REMANENTE DE TESORERIA AFECTA	06.02.00.63.AI - Asesoramiento científico-técnico para aco	0,00	6.322,31	6.322,31	0,00	0,00	0,00	0,00	0,00
870.00.01 - REMANENTE DE TESORERIA AFECTA	06.02.02.20 - ECOLOGIA	0,00	2.047,28	2.047,28	0,00	0,00	0,00	0,00	0,00
870.00.01 - REMANENTE DE TESORERIA AFECTA	06.02.02.20.56 - CONT. ASES-TUTORIZACIÓN EN EL DESAR	0,00	1.399,83	1.399,83	0,00	0,00	0,00	0,00	0,00
870.00.01 - REMANENTE DE TESORERIA AFECTA	06.02.02.20.57 - PROY. COMISIÓN EUROPEA "OLIVE ALIVE	0,00	3.517,64	3.517,64	0,00	0,00	0,00	0,00	0,00
870.00.01 - REMANENTE DE TESORERIA AFECTA	06.02.02.20.73 - CONT. "CAMBIOS EN LAS DINÁMICAS DEL	0,00	328,44	328,44	0,00	0,00	0,00	0,00	0,00
870.00.01 - REMANENTE DE TESORERIA AFECTA	06.02.02.20.77 - CONT. ANALISIS DE LOS COSTES Y BENEFI	0,00	1.030,65	1.030,65	0,00	0,00	0,00	0,00	0,00
870.00.01 - REMANENTE DE TESORERIA AFECTA	06.02.02.20.79 - CONT. ASESORAM. TEC EN EVALUAC Y AN	0,00	6,39	6,39	0,00	0,00	0,00	0,00	0,00
870.00.01 - REMANENTE DE TESORERIA AFECTA	06.02.02.20.80 - CONT. "CANTIDAD DE CARBONO EN LOS A	0,00	2.241,33	2.241,33	0,00	0,00	0,00	0,00	0,00
870.00.01 - REMANENTE DE TESORERIA AFECTA	06.02.02.20.86 - PROY I+D+I. AEI. CONV 2019. Evaluando la	0,00	44.979,93	44.979,93	0,00	0,00	0,00	0,00	0,00
870.00.01 - REMANENTE DE TESORERIA AFECTA	06.02.02.20.97 - GR. RNM354 ECOLOGIA, EVOL. Y CONSER	0,00	17.593,12	17.593,12	0,00	0,00	0,00	0,00	0,00
870.00.01 - REMANENTE DE TESORERIA AFECTA	06.02.02.20.98 - GR. RNM300 ECOLOGIA Y BIODIVERSIDAD	0,00	19.676,74	19.676,74	0,00	0,00	0,00	0,00	0,00
870.00.01 - REMANENTE DE TESORERIA AFECTA	06.02.02.20.99 - GR. RNM296 ECOLOFIA FORESTAL Y DINA	0,00	3.754,70	3.754,70	0,00	0,00	0,00	0,00	0,00
870.00.01 - REMANENTE DE TESORERIA AFECTA	06.02.02.20.AA - PROY I+D+I. PAIDI 2020. Resistencia a her	0,00	5.551,76	5.551,76	0,00	0,00	0,00	0,00	0,00
870.00.01 - REMANENTE DE TESORERIA AFECTA	06.02.02.20.AB - PROY I+D+I. PAIDI 2020. Tensiones esteq	0,00	227,98	227,98	0,00	0,00	0,00	0,00	0,00
870.00.01 - REMANENTE DE TESORERIA AFECTA	06.02.02.20.AD - Proyecto Internacional OLIVARES VIVOS+	0,00	80.515,05	80.515,05	0,00	0,00	0,00	0,00	0,00
870.00.01 - REMANENTE DE TESORERIA AFECTA	06.02.02.20.AG - Asesoría técnica para la restauración de c	0,00	73,95	73,95	0,00	0,00	0,00	0,00	0,00
870.00.01 - REMANENTE DE TESORERIA AFECTA	06.02.02.20.AI - DOTACIÓN ADICIONAL ACCIÓN 9/2021	0,00	6.974,21	6.974,21	0,00	0,00	0,00	0,00	0,00
870.00.01 - REMANENTE DE TESORERIA AFECTA	06.02.02.20.AJ - Proyecto Internacional 101091255 - SOIL (	0,00	161.558,63	161.558,63	0,00	0,00	0,00	0,00	0,00
870.00.01 - REMANENTE DE TESORERIA AFECTA	06.02.02.20.AK - DOTACIÓN ADICIONAL ACCIÓN 7/2022	0,00	24,44	24,44	0,00	0,00	0,00	0,00	0,00
870.00.01 - REMANENTE DE TESORERIA AFECTA	06.02.02.20.AL - Propagación y multiplicación de semillas c	0,00	69,99	69,99	0,00	0,00	0,00	0,00	0,00
870.00.01 - REMANENTE DE TESORERIA AFECTA	06.02.02.20.AM - TED2021-131496B-C21 MRR.C17.I3 Quar	0,00	12.982,27	12.982,27	0,00	0,00	0,00	0,00	0,00
870.00.01 - REMANENTE DE TESORERIA AFECTA	06.02.02.20.AN - Acción 1b. Bases ecológicas para la conse	0,00	50,13	50,13	0,00	0,00	0,00	0,00	0,00
870.00.01 - REMANENTE DE TESORERIA AFECTA	06.02.02.20.AO - Acción 1b. Evaluación del grado de invasi	0,00	335,93	335,93	0,00	0,00	0,00	0,00	0,00
870.00.01 - REMANENTE DE TESORERIA AFECTA	06.02.02.20.AQ - Biodiversidad faunística del Campus de La	0,00	2.000,00	2.000,00	0,00	0,00	0,00	0,00	0,00
870.00.01 - REMANENTE DE TESORERIA AFECTA	06.02.02.20.AR - Acción 1a POAI 2023-2024: RNM300_202	0,00	2.629,42	2.629,42	0,00	0,00	0,00	0,00	0,00
870.00.01 - REMANENTE DE TESORERIA AFECTA	06.02.02.20.AS - Acción 1a POAI 2023-2024: EI_RNM4_202	0,00	6.090,62	6.090,62	0,00	0,00	0,00	0,00	0,00
870.00.01 - REMANENTE DE TESORERIA AFECTA	06.02.02.20.AT - Acción 1a POAI 2023-2024: RNM354_202	0,00	6.904,45	6.904,45	0,00	0,00	0,00	0,00	0,00
870.00.01 - REMANENTE DE TESORERIA AFECTA	06.02.02.20.AV - Asesoramiento científico a Secanos Vivos	0,00	8.895,70	8.895,70	0,00	0,00	0,00	0,00	0,00
870.00.01 - REMANENTE DE TESORERIA AFECTA	06.02.02.20.AW - ASSISTANCE FOR SOIL ANALYSES WITHIN	0,00	1.450,55	1.450,55	0,00	0,00	0,00	0,00	0,00
870.00.01 - REMANENTE DE TESORERIA AFECTA	06.02.02.20.AY - Contrato Individual con Experto Técnico a	0,00	585,00	585,00	0,00	0,00	0,00	0,00	0,00
870.00.01 - REMANENTE DE TESORERIA AFECTA	06.02.02.20.BA - Ecología Integrativa para la Conservación	0,00	5.700,00	5.700,00	0,00	0,00	0,00	0,00	0,00
870.00.01 - REMANENTE DE TESORERIA AFECTA	06.02.02.20.P1 - PROY I+D+I. FEDER ANDALUCIA 2014-202	0,00	2.707,35	2.707,35	0,00	0,00	0,00	0,00	0,00
870.00.01 - REMANENTE DE TESORERIA AFECTA	06.02.02.20.P3 - PROY I+D+I. FEDER ANDALUCIA 2014-202	0,00	5.499,43	5.499,43	0,00	0,00	0,00	0,00	0,00
870.00.01 - REMANENTE DE TESORERIA AFECTA	06.02.02.20.S1 - Efectos del cambio climático en rasgos fur	0,00	1.650,31	1.650,31	0,00	0,00	0,00	0,00	0,00
870.00.01 - REMANENTE DE TESORERIA AFECTA	06.02.04.12 - FISIOLOGIA VEGETAL	0,00	2.080,77	2.080,77	0,00	0,00	0,00	0,00	0,00
870.00.01 - REMANENTE DE TESORERIA AFECTA	06.02.04.12.15 - PROYECTO EUROPEO: Programa Marco H	0,00	16.548,19	16.548,19	0,00	0,00	0,00	0,00	0,00
870.00.01 - REMANENTE DE TESORERIA AFECTA	06.02.04.12.99 - GR. AGR232 ESTUDIOS FISIOLOGICOS RES	0,00	15.827,52	15.827,52	0,00	0,00	0,00	0,00	0,00
870.00.01 - REMANENTE DE TESORERIA AFECTA	06.02.08.19 - ZOOLOGIA	0,00	5.051,66	5.051,66	0,00	0,00	0,00	0,00	0,00
870.00.01 - REMANENTE DE TESORERIA AFECTA	06.02.08.19.10 - CONT. EVALUACION DIVERSIDAD GENETIC	0,00	459,60	459,60	0,00	0,00	0,00	0,00	0,00
870.00.01 - REMANENTE DE TESORERIA AFECTA	06.02.08.19.95 - GR. RNM118 BIOLOGIA DE LAS ESPECIES (	0,00	5.037,44	5.037,44	0,00	0,00	0,00	0,00	0,00
870.00.01 - REMANENTE DE TESORERIA AFECTA	06.02.08.19.96 - GR. BIO294. INMUNOGENETICA	0,00	12.783,11	12.783,11	0,00	0,00	0,00	0,00	0,00
870.00.01 - REMANENTE DE TESORERIA AFECTA	06.02.08.19.98 - GR. RNM175 BIODIVERSIDAD Y DESARRO	0,00	268,05	268,05	0,00	0,00	0,00	0,00	0,00
870.00.01 - REMANENTE DE TESORERIA AFECTA	06.02.08.19.99 - GR. RNM182 ANDALUZ DE NEMATOLOGIA	0,00	24.679,53	24.679,53	0,00	0,00	0,00	0,00	0,00
870.00.01 - REMANENTE DE TESORERIA AFECTA	06.02.08.19.AC - Variaciones ecomorfológicas, biodiversida	0,00	0,00	0,00	0,00	0,00	0,00	0,00	0,00
870.00.01 - REMANENTE DE TESORERIA AFECTA	06.02.08.19.AE - Determinación de secuencia del gen cytb	0,00	4.410,80	4.410,80	0,00	0,00	0,00	0,00	0,00
870.00.01 - REMANENTE DE TESORERIA AFECTA	06.02.08.19.AH - ACCIÓN 1B. REEMERGING AND POTENTIA	0,00	12,90	12,90	0,00	0,00	0,00	0,00	0,00
870.00.01 - REMANENTE DE TESORERIA AFECTA	06.02.08.19.AI - ACCIÓN 1B. PATRONES DE PARASITISMO I	0,00	323,24	323,24	0,00	0,00	0,00	0,00	0,00
870.00.01 - REMANENTE DE TESORERIA AFECTA	06.02.08.19.AJ - Acción 1a POAI 2023-2024: EI_RNM2_202	0,00	2.806,78	2.806,78	0,00	0,00	0,00	0,00	0,00
870.00.01 - REMANENTE DE TESORERIA AFECTA	06.02.08.19.AK - Acción 1a POAI 2023-2024: BIO294_2023	0,00	2.982,00	2.982,00	0,00	0,00	0,00	0,00	0,00
870.00.01 - REMANENTE DE TESORERIA AFECTA	06.02.08.19.AL - Acción 1a POAI 2023-2024: RNM175_202	0,00	2.847,00	2.847,00	0,00	0,00	0,00	0,00	0,00
870.00.01 - REMANENTE DE TESORERIA AFECTA	06.02.08.19.AM - PID2022-142661OB-I00 Compatibilidad d	0,00	127.490,78	127.490,78	0,00	0,00	0,00	0,00	0,00
870.00.01 - REMANENTE DE TESORERIA AFECTA	06.02.08.19.S1 - Caracterización del microbioma y del viro	0,00	41,24	41,24	0,00	0,00	0,00	0,00	0,00

ANEXO I.4. ESTADO DE EJECUCIÓN DE LAS PREVISIONES PRESUPUESTARIAS SEGÚN ESTRUCTURA ECONÓMICA Y ORGÁNICA. EJERCICIO ECONÓMICO 2024

-En euros-

Clasificación Económica - Clasificación Orgánica		Previsiones Presupuestarias			Derechos Reconocidos	Derechos Anulados y Cancelados	Derechos Reconocidos Netos	Recaudación Neta	Dchos. Rec. Pdtes.de Cobro a 31/12/2024
		Iniciales (1)	Modificaciones (2)	Definitivos (3)=(1)+(2)	(4)	(5)	(6=4-5)	(7)	(8)=(6-7)
870.00.01 - REMANENTE DE TESORERIA AFECTA	06.03.00.00 - BIOLOGIA EXPERIMENTAL	0,00	8.116,72	8.116,72	0,00	0,00	0,00	0,00	0,00
870.00.01 - REMANENTE DE TESORERIA AFECTA	06.03.00.00.ID - PROYECTO INNOVACIÓN DOCENTE: BIOLO	0,00	814,23	814,23	0,00	0,00	0,00	0,00	0,00
870.00.01 - REMANENTE DE TESORERIA AFECTA	06.03.00.50 - BIOLOGIA CELULAR	0,00	2.296,09	2.296,09	0,00	0,00	0,00	0,00	0,00
870.00.01 - REMANENTE DE TESORERIA AFECTA	06.03.00.50.79 - CONVENIO ENTRE ASOCIACION DUCHENN	0,00	1.048,51	1.048,51	0,00	0,00	0,00	0,00	0,00
870.00.01 - REMANENTE DE TESORERIA AFECTA	06.03.00.50.97 - GR. BIO302 SISTEMAS Y ORGANISMOS CO	0,00	5.734,00	5.734,00	0,00	0,00	0,00	0,00	0,00
870.00.01 - REMANENTE DE TESORERIA AFECTA	06.03.00.50.98 - GR. CTS446 MIOGENESIS CARDIACA Y ESC	0,00	1.074,14	1.074,14	0,00	0,00	0,00	0,00	0,00
870.00.01 - REMANENTE DE TESORERIA AFECTA	06.03.00.50.99 - GR. BIO184 ESTRES CELULAR Y EDAD	0,00	23.880,19	23.880,19	0,00	0,00	0,00	0,00	0,00
870.00.01 - REMANENTE DE TESORERIA AFECTA	06.03.00.50.AA - Efectos de una combinación específica de	0,00	5.737,35	5.737,35	0,00	0,00	0,00	0,00	0,00
870.00.01 - REMANENTE DE TESORERIA AFECTA	06.03.00.50.AE - Ensayos de adhesión y fusión de células d	0,00	1.080,20	1.080,20	0,00	0,00	0,00	0,00	0,00
870.00.01 - REMANENTE DE TESORERIA AFECTA	06.03.00.50.AF - MDN-0005 AS A NEW THERAPEUTIC TOO	0,00	1.503,03	1.503,03	0,00	0,00	0,00	0,00	0,00
870.00.01 - REMANENTE DE TESORERIA AFECTA	06.03.00.50.AG - DOTACIÓN ADICIONAL ACCIÓN 9/2021	0,00	7.022,34	7.022,34	0,00	0,00	0,00	0,00	0,00
870.00.01 - REMANENTE DE TESORERIA AFECTA	06.03.00.50.AH - ProyExcel_00409 microRNAs como deter	0,00	3.577,65	3.577,65	0,00	0,00	0,00	0,00	0,00
870.00.01 - REMANENTE DE TESORERIA AFECTA	06.03.00.50.AI - ProyExcel_00513 DISSECTING THE DEVELO	0,00	6.908,71	6.908,71	0,00	0,00	0,00	0,00	0,00
870.00.01 - REMANENTE DE TESORERIA AFECTA	06.03.00.50.AJ - APRENDIZAJE COLABORATIVO INTERPROF	0,00	859,52	859,52	0,00	0,00	0,00	0,00	0,00
870.00.01 - REMANENTE DE TESORERIA AFECTA	06.03.00.50.AK - Acción 1a POAI 2023-2024: BIO184_2023	0,00	4.276,00	4.276,00	0,00	0,00	0,00	0,00	0,00
870.00.01 - REMANENTE DE TESORERIA AFECTA	06.03.00.50.AL - Acción 1a POAI 2023-2024: CTS446_2023	0,00	350,79	350,79	0,00	0,00	0,00	0,00	0,00
870.00.01 - REMANENTE DE TESORERIA AFECTA	06.03.00.50.AM - PID2022-138163OB-C31 Origen embrion	0,00	147.179,95	147.179,95	0,00	0,00	0,00	0,00	0,00
870.00.01 - REMANENTE DE TESORERIA AFECTA	06.03.00.50.AN - PID2022-138163OB-C32 ANALISIS DEL PA	0,00	152.080,00	152.080,00	0,00	0,00	0,00	0,00	0,00
870.00.01 - REMANENTE DE TESORERIA AFECTA	06.03.00.50.AO - Propiedades epiteliales del campo cardía	0,00	5.070,29	5.070,29	0,00	0,00	0,00	0,00	0,00
870.00.01 - REMANENTE DE TESORERIA AFECTA	06.03.00.50.EI - AYUDA DE MOVILIDAD DEL AREA BIOLOGI	0,00	4.740,00	4.740,00	0,00	0,00	0,00	0,00	0,00
870.00.01 - REMANENTE DE TESORERIA AFECTA	06.03.00.50.P1 - PROY I+D+I. FEDER ANDALUCIA 2014-202	0,00	977,09	977,09	0,00	0,00	0,00	0,00	0,00
870.00.01 - REMANENTE DE TESORERIA AFECTA	06.03.00.50.S1 - Análisis de linaje celular de progenitores c	0,00	1.293,06	1.293,06	0,00	0,00	0,00	0,00	0,00
870.00.01 - REMANENTE DE TESORERIA AFECTA	06.03.00.60 - BIOQUIMICA Y BIOLOGIA MOLECULAR	0,00	4.284,42	4.284,42	0,00	0,00	0,00	0,00	0,00
870.00.01 - REMANENTE DE TESORERIA AFECTA	06.03.00.60.S3 - CONT. EFFECTS OF AN EARLY DIETARY OL	0,00	22.051,80	22.051,80	0,00	0,00	0,00	0,00	0,00
870.00.01 - REMANENTE DE TESORERIA AFECTA	06.03.00.60.59 - 3 ECTS. CURSO DE FORMACION UNIVERSI	0,00	289,75	289,75	0,00	0,00	0,00	0,00	0,00
870.00.01 - REMANENTE DE TESORERIA AFECTA	06.03.00.60.97 - GR. BIO341 ENZIMAS Y METABOLISMO	0,00	64,77	64,77	0,00	0,00	0,00	0,00	0,00
870.00.01 - REMANENTE DE TESORERIA AFECTA	06.03.00.60.99 - GR. BIO286 BIOQUIMICA Y SEÑALIZACION	0,00	93.479,95	93.479,95	0,00	0,00	0,00	0,00	0,00
870.00.01 - REMANENTE DE TESORERIA AFECTA	06.03.00.60.AA - Caracterización del proteoma de Arabido	0,00	36.865,07	36.865,07	0,00	0,00	0,00	0,00	0,00
870.00.01 - REMANENTE DE TESORERIA AFECTA	06.03.00.60.AB - Papel de los ácidos grasos nitrados en la s	0,00	128,51	128,51	0,00	0,00	0,00	0,00	0,00
870.00.01 - REMANENTE DE TESORERIA AFECTA	06.03.00.60.AD - DOTACIÓN ADICIONAL ACCIÓN 9/2021	0,00	9.784,86	9.784,86	0,00	0,00	0,00	0,00	0,00
870.00.01 - REMANENTE DE TESORERIA AFECTA	06.03.00.60.AE - Determinación de la concentración de fer	0,00	712,75	712,75	0,00	0,00	0,00	0,00	0,00
870.00.01 - REMANENTE DE TESORERIA AFECTA	06.03.00.60.AF - PID2021-123791OB-I00 NEUROGLOBINA I	0,00	95.548,92	95.548,92	0,00	0,00	0,00	0,00	0,00
870.00.01 - REMANENTE DE TESORERIA AFECTA	06.03.00.60.AG - Acción 1a POAI 2023-2024: BIO286_2023	0,00	4.948,21	4.948,21	0,00	0,00	0,00	0,00	0,00
870.00.01 - REMANENTE DE TESORERIA AFECTA	06.03.00.60.AH - Efecto del aditivo Polifam® sobre el crecir	0,00	198,59	198,59	0,00	0,00	0,00	0,00	0,00
870.00.01 - REMANENTE DE TESORERIA AFECTA	06.03.00.60.P1 - PROY I+D+I. FEDER ANDALUCIA 2014-202	0,00	3.500,00	3.500,00	0,00	0,00	0,00	0,00	0,00
870.00.01 - REMANENTE DE TESORERIA AFECTA	06.03.00.60.S1 - Implicación de los aductos celulares de ác	0,00	10.618,11	10.618,11	0,00	0,00	0,00	0,00	0,00
870.00.01 - REMANENTE DE TESORERIA AFECTA	06.03.00.60.S2 - HIDROXITIROSOL: UN FENOL DEL OLIVO C	0,00	2.482,03	2.482,03	0,00	0,00	0,00	0,00	0,00
870.00.01 - REMANENTE DE TESORERIA AFECTA	06.03.00.60.S3 - Efecto de compuestos fenólicos del olivo f	0,00	2.550,37	2.550,37	0,00	0,00	0,00	0,00	0,00
870.00.01 - REMANENTE DE TESORERIA AFECTA	06.03.04.20 - GENETICA	0,00	5.824,26	5.824,26	0,00	0,00	0,00	0,00	0,00
870.00.01 - REMANENTE DE TESORERIA AFECTA	06.03.04.20.S2 - CONT. CARACTERIZACIÓN MOLECULAR DI	0,00	17,29	17,29	0,00	0,00	0,00	0,00	0,00
870.00.01 - REMANENTE DE TESORERIA AFECTA	06.03.04.20.76 - PROY. MINECO 2017 CONV. 2016 - RETOS	0,00	3.007,95	3.007,95	0,00	0,00	0,00	0,00	0,00
870.00.01 - REMANENTE DE TESORERIA AFECTA	06.03.04.20.85 - CONT. MONITOREO DE LAS POBLACIONES	0,00	2.455,32	2.455,32	0,00	0,00	0,00	0,00	0,00
870.00.01 - REMANENTE DE TESORERIA AFECTA	06.03.04.20.86 - CONT. ESTUDIO SOBRE LA MONITORIZAC	0,00	160,04	160,04	0,00	0,00	0,00	0,00	0,00
870.00.01 - REMANENTE DE TESORERIA AFECTA	06.03.04.20.98 - GR. BIO258 TRANSCRIPCION Y EXPRESION	0,00	6.231,26	6.231,26	0,00	0,00	0,00	0,00	0,00
870.00.01 - REMANENTE DE TESORERIA AFECTA	06.03.04.20.99 - GR. RNM924 GENETICA MOLECULAR HUM	0,00	76.726,65	76.726,65	0,00	0,00	0,00	0,00	0,00
870.00.01 - REMANENTE DE TESORERIA AFECTA	06.03.04.20.AA - Homeostasia del RNA en células eucariota	0,00	59.025,34	59.025,34	0,00	0,00	0,00	0,00	0,00
870.00.01 - REMANENTE DE TESORERIA AFECTA	06.03.04.20.AB - Contribución de la cochaperona prefoldin	0,00	93,17	93,17	0,00	0,00	0,00	0,00	0,00
870.00.01 - REMANENTE DE TESORERIA AFECTA	06.03.04.20.AC - Informe de bioética	0,00	23.102,13	23.102,13	0,00	0,00	0,00	0,00	0,00
870.00.01 - REMANENTE DE TESORERIA AFECTA	06.03.04.20.AD - XI Seminario de Citogenética de la SEG	0,00	759,51	759,51	0,00	0,00	0,00	0,00	0,00
870.00.01 - REMANENTE DE TESORERIA AFECTA	06.03.04.20.AE - OddPols 2023	0,00	15.387,37	15.387,37	0,00	0,00	0,00	0,00	0,00
870.00.01 - REMANENTE DE TESORERIA AFECTA	06.03.04.20.AF - PID2021-125593NB-I00 ANALISIS EVOLUT	0,00	90.524,08	90.524,08	0,00	0,00	0,00	0,00	0,00
870.00.01 - REMANENTE DE TESORERIA AFECTA	06.03.04.20.AG - TED2021-131133B-I00 MRR.C17.I3 Estrat	0,00	131.592,47	131.592,47	0,00	0,00	0,00	0,00	0,00
870.00.01 - REMANENTE DE TESORERIA AFECTA	06.03.04.20.AH - Informe sobre Identificación genética de	0,00	285,00	285,00	0,00	0,00	0,00	0,00	0,00
870.00.01 - REMANENTE DE TESORERIA AFECTA	06.03.04.20.AI - ProyExcel_00253 Resistoma HIV	0,00	44.793,34	44.793,34	0,00	0,00	0,00	0,00	0,00
870.00.01 - REMANENTE DE TESORERIA AFECTA	06.03.04.20.AK - Acción 1b. Relationship between the ratio	0,00	48,74	48,74	0,00	0,00	0,00	0,00	0,00
870.00.01 - REMANENTE DE TESORERIA AFECTA	06.03.04.20.AO - Diseño Experimental y Método Científico	0,00	1.250,00	1.250,00	0,00	0,00	0,00	0,00	0,00
870.00.01 - REMANENTE DE TESORERIA AFECTA	06.03.04.20.AP - Acción 1a POAI 2023-2024: BIO258_2023	0,00	1.677,84	1.677,84	0,00	0,00	0,00	0,00	0,00
870.00.01 - REMANENTE DE TESORERIA AFECTA	06.03.04.20.AQ - Acción 1a POAI 2023-2024: RNM924_202	0,00	4.616,21	4.616,21	0,00	0,00	0,00	0,00	0,00
870.00.01 - REMANENTE DE TESORERIA AFECTA	06.03.04.20.AR - CONTRATO MENOR 2023_Estudio sobre	0,00	3.685,50	3.685,50	0,00	0,00	0,00	0,00	0,00
870.00.01 - REMANENTE DE TESORERIA AFECTA	06.03.04.20.AS - "G2 decatenation checkpoint" y control d	0,00	4.770,36	4.770,36	0,00	0,00	0,00	0,00	0,00
870.00.01 - REMANENTE DE TESORERIA AFECTA	06.03.04.20.AT - Análisis genómico del ADN repetido en es	0,00	4.971,21	4.971,21	0,00	0,00	0,00	0,00	0,00
870.00.01 - REMANENTE DE TESORERIA AFECTA	06.03.04.20.AU - Estudio de los mecanismos y factores imp	0,00	5.058,07	5.058,07	0,00	0,00	0,00	0,00	0,00
870.00.01 - REMANENTE DE TESORERIA AFECTA	06.03.04.20.P1 - PROY I+D+I. FEDER ANDALUCIA 2014-202	0,00	742,89	742,89	0,00	0,00	0,00	0,00	0,00
870.00.01 - REMANENTE DE TESORERIA AFECTA	06.03.04.20.P2 - PROY I+D+I. FEDER ANDALUCIA 2014-202	0,00	247,63	247,63	0,00	0,00	0,00	0,00	0,00
870.00.01 - REMANENTE DE TESORERIA AFECTA	06.03.04.20.S1 - Genética de la resistencia a la infección po	0,00	2.164,89	2.164,89	0,00	0,00	0,00	0,00	0,00
870.00.01 - REMANENTE DE TESORERIA AFECTA	06.03.04.20.S2 - Topología cromosómica como nuevo mec	0,00	149,71	149,71	0,00	0,00	0,00	0,00	0,00
870.00.01 - REMANENTE DE TESORERIA AFECTA	06.03.04.20.S3 - Análisis de la biodiversidad en tortugas m	0,00	45.136,84	45.136,84	0,00	0,00	0,00	0,00	0,00
870.00.01 - REMANENTE DE TESORERIA AFECTA	06.05.00.00 - DERECHO CIVIL, DERECHO FINANCIERO Y TRI	0,00	46.648,10	46.648,10	0,00	0,00	0,00	0,00	0,00
870.00.01 - REMANENTE DE TESORERIA AFECTA	06.05.01.30 - DERECHO CIVIL	0,00	35.774,48	35.774,48	0,00	0,00	0,00	0,00	0,00
870.00.01 - REMANENTE DE TESORERIA AFECTA	06.05.01.30.99 - GR. SEJ191 ASPECTOS CIVILES Y TRIBUTAR	0,00	3.768,51	3.768,51	0,00	0,00	0,00	0,00	0,00
870.00.01 - REMANENTE DE TESORERIA AFECTA	06.05.01.30.AA - Acción 1a POAI 2023-2024: EI_SEJ19_202	0,00	799,00	799,00	0,00	0,00	0,00	0,00	0,00
870.00.01 - REMANENTE DE TESORERIA AFECTA	06.05.01.50 - DERECHO FINANCIERO Y TRIBUTARIO	0,00	25.254,84	25.254,84	0,00	0,00	0,00	0,00	0,00
870.00.01 - REMANENTE DE TESORERIA AFECTA	06.05.01.50.99 - GR. SEJ421 DERECHO FINANCIERO.	0,00	6.185,94	6.185,94	0,00	0,00	0,00	0,00	0,00
870.00.01 - REMANENTE DE TESORERIA AFECTA	06.05.01.50.AF - Asesoramiento of counsel sobre implicaci	0,00	297,68	297,68	0,00	0,00	0,00	0,00	0,00
870.00.01 - REMANENTE DE TESORERIA AFECTA	06.05.01.50.AH - Acción 1a POAI 2023-2024: SEJ421_2023	0,00	983,00	983,00	0,00	0,00	0,00	0,00	0,00
870.00.01 - REMANENTE DE TESORERIA AFECTA	06.05.01.50.AI - "LA COOPERACIÓN EN MATERIA ADUANE	0,00	4.817,86	4.817,86	0,00	0,00	0,00	0,00	0,00
870.00.01 - REMANENTE DE TESORERIA AFECTA	06.07.00.00 - DERECHO PENAL, FILOSOFIA DEL DERECHO,	0,00	21.390,51	21.390,51	0,00	0,00	0,00	0,00	0,00
870.00.01 - REMANENTE DE TESORERIA AFECTA	06.07.01.70 - DERECHO PENAL	0,00	26.077,42	26.077,42	0,00	0,00	0,00	0,00	0,00
870.00.01 - REMANENTE DE TESORERIA AFECTA	06.07.01.70.28 - LICENCIA DE KNOW HOW "CONOCIMIENT	0,00	118,88	118,88	0,00	0,00	0,00	0,00	0,00
870.00.01 - REMANENTE DE TESORERIA AFECTA	06.07.01.70.31 - CONT. ASESORAM TECNICO DELITO URBA	0,00	1.670,96	1.670,96	0,00	0,00	0,00	0,00	0,00
870.00.01 - REMANENTE DE TESORERIA AFECTA	06.07.01.70.35 - CONT. DE COLABORACION PARA LA REALI	0,00	653,34	653,34	0,00	0,00	0,00	0,00	0,00
870.00.01 - REMANENTE DE TESORERIA AFECTA	06.07.01.70.40 - CONT. ASESORAMIENTO EN LA DEFENSA	0,00	12.433,03	12.433,03	0,00	0,00	0,00	0,00	0,00
870.00.01 - REMANENTE DE TESORERIA AFECTA	06.07.01.70.98 - GR. SEJ428 DERECHO PENAL Y CRIMINOLO	0,00	16.600,22	16.600,22	0,00	0,00	0,00	0,00	0,00

ANEXO I.4. ESTADO DE EJECUCIÓN DE LAS PREVISIONES PRESUPUESTARIAS SEGÚN ESTRUCTURA ECONÓMICA Y ORGÁNICA. EJERCICIO ECONÓMICO 2024

-En euros-

Clasificación Económica	- Clasificación Orgánica	Previsiones Presupuestarias			Derechos Reconocidos	Derechos Anulados y Cancelados	Derechos Reconocidos Netos	Recaudación Neta	Dchos. Rec. Pdtes.de Cobro a 31/12/2024
		Iniciales (1)	Modificaciones (2)	Definitivos (3)=(1)+(2)	(4)	(5)	(6=4-5)	(7)	(8)=(6-7)
870.00.01 - REMANENTE DE TESORERIA AFECTA	06.07.01.70.AB - Asesoramiento técnico jurídico caso José	0,00	720,00	720,00	0,00	0,00	0,00	0,00	0,00
870.00.01 - REMANENTE DE TESORERIA AFECTA	06.07.01.70.AC - Asesoramiento técnico-jurídico en expedi	0,00	10.106,50	10.106,50	0,00	0,00	0,00	0,00	0,00
870.00.01 - REMANENTE DE TESORERIA AFECTA	06.07.01.70.AD - Asesoramiento técnico jurídico en expedi	0,00	15.782,40	15.782,40	0,00	0,00	0,00	0,00	0,00
870.00.01 - REMANENTE DE TESORERIA AFECTA	06.07.01.70.AF - Acción 1a POAI 2023-2024: SEJ428_2023	0,00	2.332,83	2.332,83	0,00	0,00	0,00	0,00	0,00
870.00.01 - REMANENTE DE TESORERIA AFECTA	06.07.01.70.S1 - Los delitos de agresiones sexuales y abusc	0,00	10.309,53	10.309,53	0,00	0,00	0,00	0,00	0,00
870.00.01 - REMANENTE DE TESORERIA AFECTA	06.07.03.81 - FILOSOFIA DEL DERECHO	0,00	12.253,05	12.253,05	0,00	0,00	0,00	0,00	0,00
870.00.01 - REMANENTE DE TESORERIA AFECTA	06.07.03.81.12 - 1.5 ECTS CURSO EPG "DERECHOS HUMAN	0,00	0,02	0,02	0,00	0,00	0,00	0,00	0,00
870.00.01 - REMANENTE DE TESORERIA AFECTA	06.07.03.81.13 - CONT. LA ETICA DE LOS NEGOCIOS EN AN	0,00	14.000,00	14.000,00	0,00	0,00	0,00	0,00	0,00
870.00.01 - REMANENTE DE TESORERIA AFECTA	06.07.03.81.AC - Proyecto Internacional Media Literacy for	0,00	2.403,65	2.403,65	0,00	0,00	0,00	0,00	0,00
870.00.01 - REMANENTE DE TESORERIA AFECTA	06.07.03.81.AD - DERECHOS HUMANOS: LO QUE DEBES CC	0,00	1.900,00	1.900,00	0,00	0,00	0,00	0,00	0,00
870.00.01 - REMANENTE DE TESORERIA AFECTA	06.07.03.83 - FILOSOFIA MORAL	0,00	6.462,20	6.462,20	0,00	0,00	0,00	0,00	0,00
870.00.01 - REMANENTE DE TESORERIA AFECTA	06.07.03.83.99 - GR. HUM1004 BIOPOLITICAS	0,00	4.377,10	4.377,10	0,00	0,00	0,00	0,00	0,00
870.00.01 - REMANENTE DE TESORERIA AFECTA	06.08.00.00 - DIDACTICA DE LAS CIENCIAS	0,00	30.072,60	30.072,60	0,00	0,00	0,00	0,00	0,00
870.00.01 - REMANENTE DE TESORERIA AFECTA	06.08.02.00 - DIDACTICA DE LAS MATEMATICAS	0,00	40.132,44	40.132,44	0,00	0,00	0,00	0,00	0,00
870.00.01 - REMANENTE DE TESORERIA AFECTA	06.08.02.00.98 - GR. HUM793 GIDIMAJA.	0,00	54.582,14	54.582,14	0,00	0,00	0,00	0,00	0,00
870.00.01 - REMANENTE DE TESORERIA AFECTA	06.08.02.00.AA - PID2021-126717NB-C32 CONDICIONES PA	0,00	10.445,49	10.445,49	0,00	0,00	0,00	0,00	0,00
870.00.01 - REMANENTE DE TESORERIA AFECTA	06.08.02.05 - DIDACTICA DE LAS CIENCIAS EXPERIMENTALI	0,00	23.368,00	23.368,00	0,00	0,00	0,00	0,00	0,00
870.00.01 - REMANENTE DE TESORERIA AFECTA	06.08.02.05.04 - PROY. COMISIÓN EUROPEA "PARRISE"	0,00	14,11	14,11	0,00	0,00	0,00	0,00	0,00
870.00.01 - REMANENTE DE TESORERIA AFECTA	06.08.02.05.10 - CONT. UTILIZACION Y EVALUACION DE RE	0,00	3.294,30	3.294,30	0,00	0,00	0,00	0,00	0,00
870.00.01 - REMANENTE DE TESORERIA AFECTA	06.08.02.05.11 - PILOT PROJECT - GIRLS 4 STEM IN EUROPI	0,00	2.195,17	2.195,17	0,00	0,00	0,00	0,00	0,00
870.00.01 - REMANENTE DE TESORERIA AFECTA	06.08.02.05.12 - PROYECTO EUROPEO: Programa Marco H	0,00	33.537,61	33.537,61	0,00	0,00	0,00	0,00	0,00
870.00.01 - REMANENTE DE TESORERIA AFECTA	06.08.02.05.98 - GR. HUM819 INVESTIGACION CURRICULA	0,00	2.162,57	2.162,57	0,00	0,00	0,00	0,00	0,00
870.00.01 - REMANENTE DE TESORERIA AFECTA	06.08.02.05.99 - GR. HUM 167 JAEN DE DIDACTICA	0,00	19.893,84	19.893,84	0,00	0,00	0,00	0,00	0,00
870.00.01 - REMANENTE DE TESORERIA AFECTA	06.08.02.05.AA - 3C4LIFE_Erasmus + KA3	0,00	140.394,49	140.394,49	0,00	0,00	0,00	0,00	0,00
870.00.01 - REMANENTE DE TESORERIA AFECTA	06.08.02.05.AB - CURSO EN EDUCACIÓN PARA LA SOSTENI	0,00	541,78	541,78	0,00	0,00	0,00	0,00	0,00
870.00.01 - REMANENTE DE TESORERIA AFECTA	06.08.02.05.AC - Ayuda para la conferencia "GEM 2022: En	0,00	61,96	61,96	0,00	0,00	0,00	0,00	0,00
870.00.01 - REMANENTE DE TESORERIA AFECTA	06.08.02.05.AD - proSTEM -ICSE Academy - European colla	0,00	47.251,29	47.251,29	0,00	0,00	0,00	0,00	0,00
870.00.01 - REMANENTE DE TESORERIA AFECTA	06.08.02.05.AE - Acción 1a POAI 2023-2024: EI_HUM8_202	0,00	2.881,00	2.881,00	0,00	0,00	0,00	0,00	0,00
870.00.01 - REMANENTE DE TESORERIA AFECTA	06.08.02.05.AF - Acción 1a POAI 2023-2024: HUM819_202	0,00	509,12	509,12	0,00	0,00	0,00	0,00	0,00
870.00.01 - REMANENTE DE TESORERIA AFECTA	06.08.02.10 - DIDACTICA DE LAS CIENCIAS SOCIALES	0,00	11.684,89	11.684,89	0,00	0,00	0,00	0,00	0,00
870.00.01 - REMANENTE DE TESORERIA AFECTA	06.08.02.10.10 - SEMINARIO "MUJER, CIENCIA Y SOCIEDAD	0,00	10.433,97	10.433,97	0,00	0,00	0,00	0,00	0,00
870.00.01 - REMANENTE DE TESORERIA AFECTA	06.08.02.10.AA - La represión franquista en los libros de te	0,00	1.624,72	1.624,72	0,00	0,00	0,00	0,00	0,00
870.00.01 - REMANENTE DE TESORERIA AFECTA	06.08.02.10.AD - Estudio documental sobre el patrimonio l	0,00	6,86	6,86	0,00	0,00	0,00	0,00	0,00
870.00.01 - REMANENTE DE TESORERIA AFECTA	06.08.02.10.AE - "HACIA UNA INTEGRACIÓN DE LA NEURO	0,00	1.027,71	1.027,71	0,00	0,00	0,00	0,00	0,00
870.00.01 - REMANENTE DE TESORERIA AFECTA	06.08.02.10.AF - Acción 1a POAI 2023-2024: EI_HUM5_202	0,00	1.800,00	1.800,00	0,00	0,00	0,00	0,00	0,00
870.00.01 - REMANENTE DE TESORERIA AFECTA	06.09.00.00 - DIDACTICA DE LA EXPRESION MUSICAL, PLAS	0,00	60.034,50	60.034,50	0,00	0,00	0,00	0,00	0,00
870.00.01 - REMANENTE DE TESORERIA AFECTA	06.09.00.00.ID - PROYECTO INNOVACIÓN DOCENTE: DIDÁC	0,00	5.732,49	5.732,49	0,00	0,00	0,00	0,00	0,00
870.00.01 - REMANENTE DE TESORERIA AFECTA	06.09.01.85 - DIBUJO	0,00	3.013,78	3.013,78	0,00	0,00	0,00	0,00	0,00
870.00.01 - REMANENTE DE TESORERIA AFECTA	06.09.01.87 - DIDATICA DE LA EXPRESION CORPORAL	0,00	26.636,56	26.636,56	0,00	0,00	0,00	0,00	0,00
870.00.01 - REMANENTE DE TESORERIA AFECTA	06.09.01.87.60 - A. INVEST. BWF RACKET JOURNAL_2019.	0,00	16.286,09	16.286,09	0,00	0,00	0,00	0,00	0,00
870.00.01 - REMANENTE DE TESORERIA AFECTA	06.09.01.87.61 - 1 ECTS V CONGRESO INTERNACIONAL DE	0,00	4.018,62	4.018,62	0,00	0,00	0,00	0,00	0,00
870.00.01 - REMANENTE DE TESORERIA AFECTA	06.09.01.87.63 - PROY. MINECO_Retos_2018. LA CLASE IN	0,00	78,13	78,13	0,00	0,00	0,00	0,00	0,00
870.00.01 - REMANENTE DE TESORERIA AFECTA	06.09.01.87.96 - GR. HUM1016 CIENCIA, EDUCACIÓN, DEP	0,00	6.896,39	6.896,39	0,00	0,00	0,00	0,00	0,00
870.00.01 - REMANENTE DE TESORERIA AFECTA	06.09.01.87.97 - GR. HUM790 ACTIVIDAD FISICA Y DEPORT	0,00	2.851,69	2.851,69	0,00	0,00	0,00	0,00	0,00
870.00.01 - REMANENTE DE TESORERIA AFECTA	06.09.01.87.98 - GR. HUM943 ACTIVIDAD FISICA APLICADA	0,00	11.646,04	11.646,04	0,00	0,00	0,00	0,00	0,00
870.00.01 - REMANENTE DE TESORERIA AFECTA	06.09.01.87.99 - GR. HUM653 INNOVACION DIDACTICA EN	0,00	1.607,18	1.607,18	0,00	0,00	0,00	0,00	0,00
870.00.01 - REMANENTE DE TESORERIA AFECTA	06.09.01.87.AA - Caracterización de la marcha del adulto m	0,00	407,84	407,84	0,00	0,00	0,00	0,00	0,00
870.00.01 - REMANENTE DE TESORERIA AFECTA	06.09.01.87.AC - SUBV. ESP. ERASMUS + SPORT ACTIVITIES	0,00	4.778,24	4.778,24	0,00	0,00	0,00	0,00	0,00
870.00.01 - REMANENTE DE TESORERIA AFECTA	06.09.01.87.AH - KNOWHOW EBC ID53	0,00	24,07	24,07	0,00	0,00	0,00	0,00	0,00
870.00.01 - REMANENTE DE TESORERIA AFECTA	06.09.01.87.AL - Estrategias de acción: Realidad de las aula	0,00	46,62	46,62	0,00	0,00	0,00	0,00	0,00
870.00.01 - REMANENTE DE TESORERIA AFECTA	06.09.01.87.AO - Acción 1 POATCEE 2023. Beca de Formac	0,00	7.067,82	7.067,82	0,00	0,00	0,00	0,00	0,00
870.00.01 - REMANENTE DE TESORERIA AFECTA	06.09.01.87.AP - Actividad física y Formación del Profesora	0,00	1.000,00	1.000,00	0,00	0,00	0,00	0,00	0,00
870.00.01 - REMANENTE DE TESORERIA AFECTA	06.09.01.87.AQ - Acción 1a POAI 2023-2024: HUM943_202	0,00	942,72	942,72	0,00	0,00	0,00	0,00	0,00
870.00.01 - REMANENTE DE TESORERIA AFECTA	06.09.01.87.AR - ACTIVATE. Uso de dispositivos inteligente	0,00	1.560,23	1.560,23	0,00	0,00	0,00	0,00	0,00
870.00.01 - REMANENTE DE TESORERIA AFECTA	06.09.01.87.AS - La autorregulación como medio para apre	0,00	1.500,00	1.500,00	0,00	0,00	0,00	0,00	0,00
870.00.01 - REMANENTE DE TESORERIA AFECTA	06.09.01.87.AT - Acción 1a POAI 2023-2024: HUM1016_20	0,00	190,00	190,00	0,00	0,00	0,00	0,00	0,00
870.00.01 - REMANENTE DE TESORERIA AFECTA	06.09.01.87.AU - Acción 1a POAI 2023-2024: HUM653_202	0,00	506,00	506,00	0,00	0,00	0,00	0,00	0,00
870.00.01 - REMANENTE DE TESORERIA AFECTA	06.09.01.87.AV - Formación en valores a través de los depo	0,00	293,94	293,94	0,00	0,00	0,00	0,00	0,00
870.00.01 - REMANENTE DE TESORERIA AFECTA	06.09.01.87.AW - PID2022-137432OB-I00 Actividad física y	0,00	49.602,00	49.602,00	0,00	0,00	0,00	0,00	0,00
870.00.01 - REMANENTE DE TESORERIA AFECTA	06.09.01.87.AX - Maestros en acción: Experiencias de aula	0,00	5.328,66	5.328,66	0,00	0,00	0,00	0,00	0,00
870.00.01 - REMANENTE DE TESORERIA AFECTA	06.09.01.87.AY - Formación en valores a través de los depo	0,00	553,10	553,10	0,00	0,00	0,00	0,00	0,00
870.00.01 - REMANENTE DE TESORERIA AFECTA	06.09.01.87.AZ - EL RENDIMIENTO EN LA MARCHA EN UN	0,00	4.921,68	4.921,68	0,00	0,00	0,00	0,00	0,00
870.00.01 - REMANENTE DE TESORERIA AFECTA	06.09.01.89 - DIDACTICA EXPRESION MUSICAL	0,00	25.209,39	25.209,39	0,00	0,00	0,00	0,00	0,00
870.00.01 - REMANENTE DE TESORERIA AFECTA	06.09.01.89.06 - CONT. DIRECCION, ORGANIZACION Y COC	0,00	241,44	241,44	0,00	0,00	0,00	0,00	0,00
870.00.01 - REMANENTE DE TESORERIA AFECTA	06.09.01.89.98 - GR. HUM942 MUSICA Y ESTUDIOS CULTU	0,00	28.829,32	28.829,32	0,00	0,00	0,00	0,00	0,00
870.00.01 - REMANENTE DE TESORERIA AFECTA	06.09.01.89.AB - OTRA ESCUELA ES POSIBLE	0,00	1.445,43	1.445,43	0,00	0,00	0,00	0,00	0,00
870.00.01 - REMANENTE DE TESORERIA AFECTA	06.09.01.89.AD - Acción 1a POAI 2023-2024: EI_HUM13_2	0,00	3.167,00	3.167,00	0,00	0,00	0,00	0,00	0,00
870.00.01 - REMANENTE DE TESORERIA AFECTA	06.09.01.93 - DIDACTICA EXPRESION PLASTICA	0,00	3.742,82	3.742,82	0,00	0,00	0,00	0,00	0,00
870.00.01 - REMANENTE DE TESORERIA AFECTA	06.09.01.93.99 - GR. HUM862 ESTUDIOS EN SOCIEDAD, AR	0,00	1.192,81	1.192,81	0,00	0,00	0,00	0,00	0,00
870.00.01 - REMANENTE DE TESORERIA AFECTA	06.09.01.93.AD - TAG MUSEUM	0,00	22,63	22,63	0,00	0,00	0,00	0,00	0,00
870.00.01 - REMANENTE DE TESORERIA AFECTA	06.09.01.93.AH - Impartir el taller "Tag Museum, un juego	0,00	195,23	195,23	0,00	0,00	0,00	0,00	0,00
870.00.01 - REMANENTE DE TESORERIA AFECTA	06.09.01.93.AI - Acción 8 POAT 2022. PlanT_2022_Acc8_00	0,00	2.934,00	2.934,00	0,00	0,00	0,00	0,00	0,00
870.00.01 - REMANENTE DE TESORERIA AFECTA	06.09.01.93.AK - Acción 1a POAI 2023-2024: HUM862_202	0,00	2.628,27	2.628,27	0,00	0,00	0,00	0,00	0,00
870.00.01 - REMANENTE DE TESORERIA AFECTA	06.09.01.93.AL - IEG "OLIVAR, CUERPO, IDENTIDAD Y TERR	0,00	3.937,01	3.937,01	0,00	0,00	0,00	0,00	0,00
870.00.01 - REMANENTE DE TESORERIA AFECTA	06.09.02.45 - EDUCACION FISICA Y DEPORTIVA	0,00	5.966,02	5.966,02	0,00	0,00	0,00	0,00	0,00
870.00.01 - REMANENTE DE TESORERIA AFECTA	06.09.02.45.99 - GR. HUM790 ACTIVIDAD FISICA Y DEPORT	0,00	0,41	0,41	0,00	0,00	0,00	0,00	0,00
870.00.01 - REMANENTE DE TESORERIA AFECTA	06.09.02.45.AA - EL ESTADO DE BIENESTAR EN CONTEXTO	0,00	35,05	35,05	0,00	0,00	0,00	0,00	0,00
870.00.01 - REMANENTE DE TESORERIA AFECTA	06.09.02.45.AB - Acción 1a POAI 2023-2024: EI_HUM12_2	0,00	2.645,65	2.645,65	0,00	0,00	0,00	0,00	0,00
870.00.01 - REMANENTE DE TESORERIA AFECTA	06.09.06.35 - MUSICA	0,00	1.185,35	1.185,35	0,00	0,00	0,00	0,00	0,00
870.00.01 - REMANENTE DE TESORERIA AFECTA	06.09.06.35.01 - CONT. DIRECCION Y COORDINACION ARTI	0,00	13,70	13,70	0,00	0,00	0,00	0,00	0,00
870.00.01 - REMANENTE DE TESORERIA AFECTA	06.09.06.35.P1 - PROY I+D+I. FEDER ANDALUCIA 2014-202	0,00	622,97	622,97	0,00	0,00	0,00	0,00	0,00
870.00.01 - REMANENTE DE TESORERIA AFECTA	06.10.00.00 - ECONOMIA	0,00	23.831,92	23.831,92	0,00	0,00	0,00	0,00	0,00
870.00.01 - REMANENTE DE TESORERIA AFECTA	06.10.00.00.ID - PROYECTO INNOVACIÓN DOCENTE: ECON	0,00	2.695,00	2.695,00	0,00	0,00	0,00	0,00	0,00

ANEXO I.4. ESTADO DE EJECUCIÓN DE LAS PREVISIONES PRESUPUESTARIAS SEGÚN ESTRUCTURA ECONÓMICA Y ORGÁNICA. EJERCICIO ECONÓMICO 2024

-En euros-

Clasificación Económica	- Clasificación Orgánica	Previsiones Presupuestarias			Derechos Reconocidos	Derechos Anulados y Cancelados	Derechos Reconocidos Netos	Recaudación Neta	Dchos. Rec. Pdtes.de Cobro a 31/12/2024
		Iniciales (1)	Modificaciones (2)	Definitivos (3)=(1)+(2)	(4)	(5)	(6=4-5)	(7)	(8)=(6-7)
870.00.01 - REMANENTE DE TESORERIA AFECTA	06.10.02.25 - ECONOMIA APLICADA	0,00	19.619,56	19.619,56	0,00	0,00	0,00	0,00	0,00
870.00.01 - REMANENTE DE TESORERIA AFECTA	06.10.02.25.34 - REVISTA DE ESTUDIOS EMPRESARIALES	0,00	4.124,72	4.124,72	0,00	0,00	0,00	0,00	0,00
870.00.01 - REMANENTE DE TESORERIA AFECTA	06.10.02.25.64 - XIV REUNION DE ECONOMIA MUNDIAL	0,00	166,84	166,84	0,00	0,00	0,00	0,00	0,00
870.00.01 - REMANENTE DE TESORERIA AFECTA	06.10.02.25.68 - CONT. ANALISIS, REVISION Y DIAGNOSTIC	0,00	4.623,50	4.623,50	0,00	0,00	0,00	0,00	0,00
870.00.01 - REMANENTE DE TESORERIA AFECTA	06.10.02.25.98 - GR. SEJ 553. LABORATORIO DE ANÁLISIS E	0,00	13.209,99	13.209,99	0,00	0,00	0,00	0,00	0,00
870.00.01 - REMANENTE DE TESORERIA AFECTA	06.10.02.25.99 - GR. SEJ142 ECONOMIA APLICADA JAEN	0,00	7.116,23	7.116,23	0,00	0,00	0,00	0,00	0,00
870.00.01 - REMANENTE DE TESORERIA AFECTA	06.10.02.25.A1 - CONT. DIRECCIÓN Y COORDINACIÓN DEL	0,00	9.823,09	9.823,09	0,00	0,00	0,00	0,00	0,00
870.00.01 - REMANENTE DE TESORERIA AFECTA	06.10.02.25.A2 - LICENCIA DE KNOW HOW "CONOCIMIENT	0,00	146,30	146,30	0,00	0,00	0,00	0,00	0,00
870.00.01 - REMANENTE DE TESORERIA AFECTA	06.10.02.25.AA - CONT. INV, DISEÑO E IMPLEMENTAC DE S	0,00	195,90	195,90	0,00	0,00	0,00	0,00	0,00
870.00.01 - REMANENTE DE TESORERIA AFECTA	06.10.02.25.AD - Diseño, implementación y evaluación de i	0,00	1,47	1,47	0,00	0,00	0,00	0,00	0,00
870.00.01 - REMANENTE DE TESORERIA AFECTA	06.10.02.25.AE - Desarrollo y mejora de los sistemas de inf	0,00	2.902,43	2.902,43	0,00	0,00	0,00	0,00	0,00
870.00.01 - REMANENTE DE TESORERIA AFECTA	06.10.02.25.AF - Factores determinantes del gasto turístico	0,00	3.600,00	3.600,00	0,00	0,00	0,00	0,00	0,00
870.00.01 - REMANENTE DE TESORERIA AFECTA	06.10.02.25.AG - La evolución del olivar y la elaboración de	0,00	985,29	985,29	0,00	0,00	0,00	0,00	0,00
870.00.01 - REMANENTE DE TESORERIA AFECTA	06.10.02.25.AI - Análisis comparado de la estrategia empre	0,00	93,52	93,52	0,00	0,00	0,00	0,00	0,00
870.00.01 - REMANENTE DE TESORERIA AFECTA	06.10.02.25.AJ - Acción 1b. Trayectorias de transformación	0,00	88,41	88,41	0,00	0,00	0,00	0,00	0,00
870.00.01 - REMANENTE DE TESORERIA AFECTA	06.10.02.25.AM - Cumplimiento fiscal y compromiso social	0,00	1.049,65	1.049,65	0,00	0,00	0,00	0,00	0,00
870.00.01 - REMANENTE DE TESORERIA AFECTA	06.10.02.25.AN - La WebQuest: estrategia constructiva en	0,00	614,42	614,42	0,00	0,00	0,00	0,00	0,00
870.00.01 - REMANENTE DE TESORERIA AFECTA	06.10.02.25.AO - Mejora de la competencia digital docente	0,00	771,30	771,30	0,00	0,00	0,00	0,00	0,00
870.00.01 - REMANENTE DE TESORERIA AFECTA	06.10.02.25.AP - Acción 1a POAI 2023-2024: EI_SEJ18_202	0,00	3.500,00	3.500,00	0,00	0,00	0,00	0,00	0,00
870.00.01 - REMANENTE DE TESORERIA AFECTA	06.10.02.25.AQ - Acción 1a POAI 2023-2024: SEJ553_2023	0,00	1.935,00	1.935,00	0,00	0,00	0,00	0,00	0,00
870.00.01 - REMANENTE DE TESORERIA AFECTA	06.10.02.25.AR - Acción 1a POAI 2023-2024: EI_SEJ15_202	0,00	472,00	472,00	0,00	0,00	0,00	0,00	0,00
870.00.01 - REMANENTE DE TESORERIA AFECTA	06.10.04.15 - FUNDAMENTOS DEL ANALISIS ECONOMICO	0,00	936,27	936,27	0,00	0,00	0,00	0,00	0,00
870.00.01 - REMANENTE DE TESORERIA AFECTA	06.10.04.15.01 - 6 ECTS. DIPLOMA DE POSTGRADO EN BIO	0,00	83,86	83,86	0,00	0,00	0,00	0,00	0,00
870.00.01 - REMANENTE DE TESORERIA AFECTA	06.10.04.15.AA - APROXIMACIONES A LA ECONOMÍA DEL E	0,00	0,82	0,82	0,00	0,00	0,00	0,00	0,00
870.00.01 - REMANENTE DE TESORERIA AFECTA	06.10.04.15.AC - BIOECONOMÍA, EDUCACIÓN Y EMPLEO F	0,00	0,74	0,74	0,00	0,00	0,00	0,00	0,00
870.00.01 - REMANENTE DE TESORERIA AFECTA	06.10.04.15.AD - Acción 1a POAI 2023-2024: EI_SEJ5_2023	0,00	928,00	928,00	0,00	0,00	0,00	0,00	0,00
870.00.01 - REMANENTE DE TESORERIA AFECTA	06.10.04.80 - HISTORIA E INSTITUCIONES ECONOMICAS	0,00	828,66	828,66	0,00	0,00	0,00	0,00	0,00
870.00.01 - REMANENTE DE TESORERIA AFECTA	06.10.04.80.AA - Grupo PAIDI SEJ271 ESTUDIOS HISTORICO	0,00	1.250,21	1.250,21	0,00	0,00	0,00	0,00	0,00
870.00.01 - REMANENTE DE TESORERIA AFECTA	06.10.04.80.AC - Acción 1a POAI 2023-2024: EI_SEJ17_202	0,00	1.360,00	1.360,00	0,00	0,00	0,00	0,00	0,00
870.00.01 - REMANENTE DE TESORERIA AFECTA	06.10.04.80.AD - IEG "Análisis histórico de las cooperativas	0,00	6.200,00	6.200,00	0,00	0,00	0,00	0,00	0,00
870.00.01 - REMANENTE DE TESORERIA AFECTA	06.10.04.80.AE - IEG "La fotografía y el patrimonio industri	0,00	4.772,29	4.772,29	0,00	0,00	0,00	0,00	0,00
870.00.01 - REMANENTE DE TESORERIA AFECTA	06.10.04.80.AF - Investigación histórica y económica sobre	0,00	23.345,92	23.345,92	0,00	0,00	0,00	0,00	0,00
870.00.01 - REMANENTE DE TESORERIA AFECTA	06.10.04.80.S1 - La gestión sostenible de los servicios públi	0,00	420,00	420,00	0,00	0,00	0,00	0,00	0,00
870.00.01 - REMANENTE DE TESORERIA AFECTA	06.12.00.00 - ESTADISTICA E INVESTIGACION OPERATIVA	0,00	50.378,02	50.378,02	0,00	0,00	0,00	0,00	0,00
870.00.01 - REMANENTE DE TESORERIA AFECTA	06.12.00.00.ID - PROYECTO INNOVACIÓN DOCENTE: ESTAD	0,00	153,28	153,28	0,00	0,00	0,00	0,00	0,00
870.00.01 - REMANENTE DE TESORERIA AFECTA	06.12.02.65 - ESTADISTICA E INVESTIGACION OPERATIVA	0,00	56.596,48	56.596,48	0,00	0,00	0,00	0,00	0,00
870.00.01 - REMANENTE DE TESORERIA AFECTA	06.12.02.65.05 - PROYECTO ANECA.TITULO GRADO ESTAD	0,00	694,99	694,99	0,00	0,00	0,00	0,00	0,00
870.00.01 - REMANENTE DE TESORERIA AFECTA	06.12.02.65.35 - CONT. ESTUDIO PARA EVALUAR Y ANALIZ	0,00	7.965,08	7.965,08	0,00	0,00	0,00	0,00	0,00
870.00.01 - REMANENTE DE TESORERIA AFECTA	06.12.02.65.36 - SUBV. ESP. ANALISIS DE INSERCIÓN Y DEM	0,00	31.803,97	31.803,97	0,00	0,00	0,00	0,00	0,00
870.00.01 - REMANENTE DE TESORERIA AFECTA	06.12.02.65.45 - 30 HORAS. CURSO EPE DE FORMACIÓN "F	0,00	2.803,03	2.803,03	0,00	0,00	0,00	0,00	0,00
870.00.01 - REMANENTE DE TESORERIA AFECTA	06.12.02.65.50 - CURSO EPE." BUSINESS ADMINISTRATION	0,00	1.248,63	1.248,63	0,00	0,00	0,00	0,00	0,00
870.00.01 - REMANENTE DE TESORERIA AFECTA	06.12.02.65.52 - XXXIV CONGRESO INTERNACIONAL DE EC	0,00	4.301,06	4.301,06	0,00	0,00	0,00	0,00	0,00
870.00.01 - REMANENTE DE TESORERIA AFECTA	06.12.02.65.53 - 1.5 ECTS. III JORNADAS DE ESTADISTICA C	0,00	1.113,39	1.113,39	0,00	0,00	0,00	0,00	0,00
870.00.01 - REMANENTE DE TESORERIA AFECTA	06.12.02.65.99 - GR. FQM245 ESTADISTICA TEORICA Y APL	0,00	88.435,47	88.435,47	0,00	0,00	0,00	0,00	0,00
870.00.01 - REMANENTE DE TESORERIA AFECTA	06.12.02.65.AB - PID2021-124486NB-I00 PROCESAMIENTO	0,00	30.452,18	30.452,18	0,00	0,00	0,00	0,00	0,00
870.00.01 - REMANENTE DE TESORERIA AFECTA	06.12.02.65.AG - Diseño e implementación de estrategias d	0,00	2.295,00	2.295,00	0,00	0,00	0,00	0,00	0,00
870.00.01 - REMANENTE DE TESORERIA AFECTA	06.12.02.65.AH - Acción 1a POAI 2023-2024: EI_FQM2_202	0,00	305,15	305,15	0,00	0,00	0,00	0,00	0,00
870.00.01 - REMANENTE DE TESORERIA AFECTA	06.12.02.65.AI - Acción 1a POAI 2023-2024: EI_FQM4_202	0,00	191,00	191,00	0,00	0,00	0,00	0,00	0,00
870.00.01 - REMANENTE DE TESORERIA AFECTA	06.12.02.65.AK - La Estadística: una herramienta imprescin	0,00	2.844,02	2.844,02	0,00	0,00	0,00	0,00	0,00
870.00.01 - REMANENTE DE TESORERIA AFECTA	06.12.02.65.P1 - PROY I+D+I. FEDER ANDALUCIA 2014-202	0,00	20,86	20,86	0,00	0,00	0,00	0,00	0,00
870.00.01 - REMANENTE DE TESORERIA AFECTA	06.13.00.00 - INGENIERIA GRAFICA, DISEÑO Y PROYECTOS	0,00	12.349,50	12.349,50	0,00	0,00	0,00	0,00	0,00
870.00.01 - REMANENTE DE TESORERIA AFECTA	06.13.00.00.ID - PROYECTO INNOVACIÓN DOCENTE: INGEN	0,00	2.372,19	2.372,19	0,00	0,00	0,00	0,00	0,00
870.00.01 - REMANENTE DE TESORERIA AFECTA	06.13.03.05 - EXPRESION GRAFICA EN LA INGENIERIA	0,00	16.443,99	16.443,99	0,00	0,00	0,00	0,00	0,00
870.00.01 - REMANENTE DE TESORERIA AFECTA	06.13.03.05.49 - CONT. ASESORAMIENTO EN EL DISEÑO DI	0,00	2.729,01	2.729,01	0,00	0,00	0,00	0,00	0,00
870.00.01 - REMANENTE DE TESORERIA AFECTA	06.13.03.05.74 - 2250 HORAS. MASTER PROPIO EN DISEÑO	0,00	5.080,32	5.080,32	0,00	0,00	0,00	0,00	0,00
870.00.01 - REMANENTE DE TESORERIA AFECTA	06.13.03.05.75 - CONT. TRABAJO DEL EXPERTO EVALUADO	0,00	1.694,01	1.694,01	0,00	0,00	0,00	0,00	0,00
870.00.01 - REMANENTE DE TESORERIA AFECTA	06.13.03.05.76 - 60 ECTS MASTER PROPIO EN DISEÑO AVA	0,00	23.838,71	23.838,71	0,00	0,00	0,00	0,00	0,00
870.00.01 - REMANENTE DE TESORERIA AFECTA	06.13.03.05.98 - GR. TIC159 INVESTIGACION Y DESARROLL	0,00	13.759,22	13.759,22	0,00	0,00	0,00	0,00	0,00
870.00.01 - REMANENTE DE TESORERIA AFECTA	06.13.03.05.99 - GR. TEP180 INGENIERIA GRAFICA Y ARQU	0,00	8.022,54	8.022,54	0,00	0,00	0,00	0,00	0,00
870.00.01 - REMANENTE DE TESORERIA AFECTA	06.13.03.05.AB - Obtención del modelo tridimensional e in	0,00	367,76	367,76	0,00	0,00	0,00	0,00	0,00
870.00.01 - REMANENTE DE TESORERIA AFECTA	06.13.03.05.AC - MÁSTER DE FORMACIÓN PERMANENTE E	0,00	449,90	449,90	0,00	0,00	0,00	0,00	0,00
870.00.01 - REMANENTE DE TESORERIA AFECTA	06.13.03.05.AD - Acción 3 POAT 2022. PlanT_2022_Acc3_0	0,00	323,32	323,32	0,00	0,00	0,00	0,00	0,00
870.00.01 - REMANENTE DE TESORERIA AFECTA	06.13.03.05.AE - CERTIFICADO EN DISEÑO AVANZADO Y FA	0,00	513,34	513,34	0,00	0,00	0,00	0,00	0,00
870.00.01 - REMANENTE DE TESORERIA AFECTA	06.13.03.05.AF - Obtención y estudio del modelo tridimens	0,00	183,03	183,03	0,00	0,00	0,00	0,00	0,00
870.00.01 - REMANENTE DE TESORERIA AFECTA	06.13.03.05.AG - Metal Madrid 2022	0,00	159,00	159,00	0,00	0,00	0,00	0,00	0,00
870.00.01 - REMANENTE DE TESORERIA AFECTA	06.13.03.05.AH - Acción 1a POAI 2023-2024: TIC159_2023	0,00	246,00	246,00	0,00	0,00	0,00	0,00	0,00
870.00.01 - REMANENTE DE TESORERIA AFECTA	06.13.03.05.AI - Puesta en valor del Castillo de Albanchez d	0,00	2.227,50	2.227,50	0,00	0,00	0,00	0,00	0,00
870.00.01 - REMANENTE DE TESORERIA AFECTA	06.13.03.05.AK - Máster de Formación Permanente en dise	0,00	10.400,00	10.400,00	0,00	0,00	0,00	0,00	0,00
870.00.01 - REMANENTE DE TESORERIA AFECTA	06.13.07.20 - PROYECTOS DE INGENIERIA	0,00	5.263,04	5.263,04	0,00	0,00	0,00	0,00	0,00
870.00.01 - REMANENTE DE TESORERIA AFECTA	06.13.07.20.07 - 1500 HORAS.MASTER PROPIO EN ELABOR	0,00	2.858,59	2.858,59	0,00	0,00	0,00	0,00	0,00
870.00.01 - REMANENTE DE TESORERIA AFECTA	06.13.07.20.11 - CONT. IDENTIFICACION DEL POTENCIAL F	0,00	102,93	102,93	0,00	0,00	0,00	0,00	0,00
870.00.01 - REMANENTE DE TESORERIA AFECTA	06.13.07.20.13 - CONT. ASESORAM. CON LA EMPRESA ACE	0,00	60,12	60,12	0,00	0,00	0,00	0,00	0,00
870.00.01 - REMANENTE DE TESORERIA AFECTA	06.13.07.20.AA - Asesoramiento en la redacción de memo	0,00	838,76	838,76	0,00	0,00	0,00	0,00	0,00
870.00.01 - REMANENTE DE TESORERIA AFECTA	06.13.07.20.AB - Grupo PAIDI TEP 985 I+D INGENIERÍA, EN	0,00	4.052,64	4.052,64	0,00	0,00	0,00	0,00	0,00
870.00.01 - REMANENTE DE TESORERIA AFECTA	06.13.07.20.AD - Análisis de la operación de una Instalación	0,00	1.350,00	1.350,00	0,00	0,00	0,00	0,00	0,00
870.00.01 - REMANENTE DE TESORERIA AFECTA	06.13.07.20.AG - TED2021-131097B-I00 MRR.C17.I3 Soster	0,00	42.379,23	42.379,23	0,00	0,00	0,00	0,00	0,00
870.00.01 - REMANENTE DE TESORERIA AFECTA	06.13.07.20.AH - asesoramiento científico técnico en mate	0,00	2.011,50	2.011,50	0,00	0,00	0,00	0,00	0,00
870.00.01 - REMANENTE DE TESORERIA AFECTA	06.13.07.20.AI - Acción 1b. Seguidor fotovoltaico bifacial p	0,00	3.160,22	3.160,22	0,00	0,00	0,00	0,00	0,00
870.00.01 - REMANENTE DE TESORERIA AFECTA	06.13.07.20.AJ - PRY079/22: Sistema energético andaluz y	0,00	1.145,84	1.145,84	0,00	0,00	0,00	0,00	0,00
870.00.01 - REMANENTE DE TESORERIA AFECTA	06.13.07.20.AK - Actividad formativa "Renewable energies	0,00	19.050,00	19.050,00	0,00	0,00	0,00	0,00	0,00
870.00.01 - REMANENTE DE TESORERIA AFECTA	06.13.07.20.AL - Acción 1a POAI 2023-2024: TEP985_2023	0,00	4.297,00	4.297,00	0,00	0,00	0,00	0,00	0,00
870.00.01 - REMANENTE DE TESORERIA AFECTA	06.13.07.20.AN - Análisis preliminar del efecto de la pendie	0,00	8.999,91	8.999,91	0,00	0,00	0,00	0,00	0,00
870.00.01 - REMANENTE DE TESORERIA AFECTA	06.13.10.00 - SECCION DEPARTAMENTAL DE INGENIERIA G	0,00	14.854,14	14.854,14	0,00	0,00	0,00	0,00	0,00

ANEXO I.4. ESTADO DE EJECUCIÓN DE LAS PREVISIONES PRESUPUESTARIAS SEGÚN ESTRUCTURA ECONÓMICA Y ORGÁNICA. EJERCICIO ECONÓMICO 2024

-En euros-

Clasificación Económica - Clasificación Orgánica		Previsiones Presupuestarias			Derechos Reconocidos	Derechos Anulados y Cancelados	Derechos Reconocidos Netos	Recaudación Neta	Dchos. Rec. Pdtes.de Cobro a 31/12/2024
		Iniciales (1)	Modificaciones (2)	Definitivos (3)=(1)+(2)	(4)	(5)	(6=4-5)	(7)	(8)=(6-7)
870.00.01 - REMANENTE DE TESORERIA AFECTA	06.14.00.00 - FILOLOGIA ESPAÑOLA	0,00	14.211,80	14.211,80	0,00	0,00	0,00	0,00	0,00
870.00.01 - REMANENTE DE TESORERIA AFECTA	06.14.00.00.ID - PROYECTO INNOVACIÓN DOCENTE: FILOL	0,00	1.623,77	1.623,77	0,00	0,00	0,00	0,00	0,00
870.00.01 - REMANENTE DE TESORERIA AFECTA	06.14.01.95 - DIDACTICA DE LA LENGUA Y LITERATURA	0,00	7.841,53	7.841,53	0,00	0,00	0,00	0,00	0,00
870.00.01 - REMANENTE DE TESORERIA AFECTA	06.14.01.95.99 - GR. HUM103 INNOVACION EN DIDACTICA	0,00	2.335,25	2.335,25	0,00	0,00	0,00	0,00	0,00
870.00.01 - REMANENTE DE TESORERIA AFECTA	06.14.05.67 - LENGUA ESPAÑOLA	0,00	11.708,03	11.708,03	0,00	0,00	0,00	0,00	0,00
870.00.01 - REMANENTE DE TESORERIA AFECTA	06.14.05.67.36 - INLÉXICO (INVESTIGACIONES LEXICOGRAF	0,00	1.564,58	1.564,58	0,00	0,00	0,00	0,00	0,00
870.00.01 - REMANENTE DE TESORERIA AFECTA	06.14.05.67.96 - GR. HUM922 SEMINARIO DE LEXICOGRAF	0,00	6.503,15	6.503,15	0,00	0,00	0,00	0,00	0,00
870.00.01 - REMANENTE DE TESORERIA AFECTA	06.14.05.67.98 - GR. HUM834 ANALISIS LINGUISTICO TEOF	0,00	13.578,86	13.578,86	0,00	0,00	0,00	0,00	0,00
870.00.01 - REMANENTE DE TESORERIA AFECTA	06.14.05.67.AD - GastroLex (Gastronomía y Léxico)	0,00	8.295,97	8.295,97	0,00	0,00	0,00	0,00	0,00
870.00.01 - REMANENTE DE TESORERIA AFECTA	06.14.05.67.AE - Innovación docente en el aula: cultura e i	0,00	1.500,00	1.500,00	0,00	0,00	0,00	0,00	0,00
870.00.01 - REMANENTE DE TESORERIA AFECTA	06.14.05.67.AF - Acción 1a POAI 2023-2024: HUM834_202	0,00	2.085,00	2.085,00	0,00	0,00	0,00	0,00	0,00
870.00.01 - REMANENTE DE TESORERIA AFECTA	06.14.05.67.AG - Acción 1a POAI 2023-2024: EI_HUM4_20	0,00	1.543,07	1.543,07	0,00	0,00	0,00	0,00	0,00
870.00.01 - REMANENTE DE TESORERIA AFECTA	06.14.05.67.AH - IEG "Fontes Rerum Giennensium. Histori	0,00	4.000,00	4.000,00	0,00	0,00	0,00	0,00	0,00
870.00.01 - REMANENTE DE TESORERIA AFECTA	06.14.05.67.AI - IEG "Gastronomía y léxico en la comarca g	0,00	1.563,82	1.563,82	0,00	0,00	0,00	0,00	0,00
870.00.01 - REMANENTE DE TESORERIA AFECTA	06.14.05.67.S1 - El mundo vegetal: lengua, cultura y símbo	0,00	612,62	612,62	0,00	0,00	0,00	0,00	0,00
870.00.01 - REMANENTE DE TESORERIA AFECTA	06.14.05.75 - LINGUISTICA GENERAL	0,00	1.515,54	1.515,54	0,00	0,00	0,00	0,00	0,00
870.00.01 - REMANENTE DE TESORERIA AFECTA	06.14.05.75.38 - SEMINARIO ALTYA	0,00	305,43	305,43	0,00	0,00	0,00	0,00	0,00
870.00.01 - REMANENTE DE TESORERIA AFECTA	06.14.05.75.AB - Taller de expresión escrita (VII edición)	0,00	3.295,41	3.295,41	0,00	0,00	0,00	0,00	0,00
870.00.01 - REMANENTE DE TESORERIA AFECTA	06.14.05.75.S1 - Partículas focales del español (I): caracteri	0,00	3.985,13	3.985,13	0,00	0,00	0,00	0,00	0,00
870.00.01 - REMANENTE DE TESORERIA AFECTA	06.14.05.83 - LITERATURA ESPAÑOLA	0,00	5.445,74	5.445,74	0,00	0,00	0,00	0,00	0,00
870.00.01 - REMANENTE DE TESORERIA AFECTA	06.14.05.83.99 - GR. HUM780 ESTUDIOS DE LITERATURA H	0,00	15.397,95	15.397,95	0,00	0,00	0,00	0,00	0,00
870.00.01 - REMANENTE DE TESORERIA AFECTA	06.14.05.83.AA - Seminario de Estudios Literarios y Cultura	0,00	567,70	567,70	0,00	0,00	0,00	0,00	0,00
870.00.01 - REMANENTE DE TESORERIA AFECTA	06.14.05.83.AB - Grupo PAIDI HUM 1064 Seminario de Est	0,00	1.000,00	1.000,00	0,00	0,00	0,00	0,00	0,00
870.00.01 - REMANENTE DE TESORERIA AFECTA	06.14.05.83.AC - Comunicación Escrita Eficaz; herramienta	0,00	1.634,04	1.634,04	0,00	0,00	0,00	0,00	0,00
870.00.01 - REMANENTE DE TESORERIA AFECTA	06.14.05.83.AD - Congreso Internacional sobre la Investiga	0,00	13,53	13,53	0,00	0,00	0,00	0,00	0,00
870.00.01 - REMANENTE DE TESORERIA AFECTA	06.14.05.83.AE - PID2021-122438NB-I00 EL CORPUS DE LA	0,00	17.206,84	17.206,84	0,00	0,00	0,00	0,00	0,00
870.00.01 - REMANENTE DE TESORERIA AFECTA	06.14.05.83.AF - Acción 1b. La recepción del canon literario	0,00	99,53	99,53	0,00	0,00	0,00	0,00	0,00
870.00.01 - REMANENTE DE TESORERIA AFECTA	06.14.05.83.AG - ACCIÓN 1B. LA IMITATIO EN LOS LIBROS I	0,00	177,50	177,50	0,00	0,00	0,00	0,00	0,00
870.00.01 - REMANENTE DE TESORERIA AFECTA	06.14.05.83.AK - Acción 1a POAI 2023-2024: EI_HUM20_20	0,00	2.395,49	2.395,49	0,00	0,00	0,00	0,00	0,00
870.00.01 - REMANENTE DE TESORERIA AFECTA	06.14.05.83.AL - Acción 1a POAI 2023-2024: EI_HUM16_20	0,00	4.422,30	4.422,30	0,00	0,00	0,00	0,00	0,00
870.00.01 - REMANENTE DE TESORERIA AFECTA	06.14.05.83.AM - La recepción del canon literario italiano e	0,00	4.750,00	4.750,00	0,00	0,00	0,00	0,00	0,00
870.00.01 - REMANENTE DE TESORERIA AFECTA	06.14.05.83.AN - Acción 1a POAI 2023-2024: HUM780_202	0,00	0,01	0,01	0,00	0,00	0,00	0,00	0,00
870.00.01 - REMANENTE DE TESORERIA AFECTA	06.14.05.83.EI - AYUDA DE MOVILIDAD AREA DE LITERATU	0,00	4.290,00	4.290,00	0,00	0,00	0,00	0,00	0,00
870.00.01 - REMANENTE DE TESORERIA AFECTA	06.15.00.00 - FILOLOGIA INGLESA	0,00	24.245,51	24.245,51	0,00	0,00	0,00	0,00	0,00
870.00.01 - REMANENTE DE TESORERIA AFECTA	06.15.00.00.ID - PROYECTO INNOVACIÓN DOCENTE: FILOL	0,00	1.550,00	1.550,00	0,00	0,00	0,00	0,00	0,00
870.00.01 - REMANENTE DE TESORERIA AFECTA	06.15.03.45 - FILOLOGIA INGLESA	0,00	56.347,58	56.347,58	0,00	0,00	0,00	0,00	0,00
870.00.01 - REMANENTE DE TESORERIA AFECTA	06.15.03.45.96 - GR. HUM1040 AN INTERDISCIPLINARY AP	0,00	2.712,97	2.712,97	0,00	0,00	0,00	0,00	0,00
870.00.01 - REMANENTE DE TESORERIA AFECTA	06.15.03.45.97 - GR. HUM679 ESTUDIOS LING. APLICADA A	0,00	18.501,19	18.501,19	0,00	0,00	0,00	0,00	0,00
870.00.01 - REMANENTE DE TESORERIA AFECTA	06.15.03.45.99 - GR. HUM271 APROXIMACION MULTIDISC	0,00	27.410,17	27.410,17	0,00	0,00	0,00	0,00	0,00
870.00.01 - REMANENTE DE TESORERIA AFECTA	06.15.03.45.A5 - 1.5 ECTS CURSO EPG "ORATORIA"	0,00	6,31	6,31	0,00	0,00	0,00	0,00	0,00
870.00.01 - REMANENTE DE TESORERIA AFECTA	06.15.03.45.AA - PROY I+D+I. PAIDI 2020. Proyecto ADiBE:	0,00	4.955,19	4.955,19	0,00	0,00	0,00	0,00	0,00
870.00.01 - REMANENTE DE TESORERIA AFECTA	06.15.03.45.AB - DIPLOMA DE EXTENSION UNIVERSITARIA	0,00	66,91	66,91	0,00	0,00	0,00	0,00	0,00
870.00.01 - REMANENTE DE TESORERIA AFECTA	06.15.03.45.AC - Hacia un MCERL/VC más accesible: ajuste	0,00	19.496,66	19.496,66	0,00	0,00	0,00	0,00	0,00
870.00.01 - REMANENTE DE TESORERIA AFECTA	06.15.03.45.AD - Servicios de asesoramiento científico-téc	0,00	2.208,69	2.208,69	0,00	0,00	0,00	0,00	0,00
870.00.01 - REMANENTE DE TESORERIA AFECTA	06.15.03.45.AE - KA2 Supporting Academics to Become IN	0,00	16.971,41	16.971,41	0,00	0,00	0,00	0,00	0,00
870.00.01 - REMANENTE DE TESORERIA AFECTA	06.15.03.45.AG - Ayuda Vic Investigación (POAI 20/21 - Acc	0,00	2.875,00	2.875,00	0,00	0,00	0,00	0,00	0,00
870.00.01 - REMANENTE DE TESORERIA AFECTA	06.15.03.45.AH - Subvención para Congreso Internacional	0,00	78,70	78,70	0,00	0,00	0,00	0,00	0,00
870.00.01 - REMANENTE DE TESORERIA AFECTA	06.15.03.45.AI - VII JORNADAS DE ESTUDIOS INGLESES	0,00	1.023,95	1.023,95	0,00	0,00	0,00	0,00	0,00
870.00.01 - REMANENTE DE TESORERIA AFECTA	06.15.03.45.AL - FUNDAMENTOS DE LA COMUNICACIÓN C	0,00	1.801,57	1.801,57	0,00	0,00	0,00	0,00	0,00
870.00.01 - REMANENTE DE TESORERIA AFECTA	06.15.03.45.AM - One Stop CLIL Europe Referencia: KA220	0,00	15.427,96	15.427,96	0,00	0,00	0,00	0,00	0,00
870.00.01 - REMANENTE DE TESORERIA AFECTA	06.15.03.45.AN - Acción 1a POAI 2023-2024: EI_HUM7_20	0,00	2.297,24	2.297,24	0,00	0,00	0,00	0,00	0,00
870.00.01 - REMANENTE DE TESORERIA AFECTA	06.15.03.45.AO - Acción 1a POAI 2023-2024: HUM271_202	0,00	3.431,00	3.431,00	0,00	0,00	0,00	0,00	0,00
870.00.01 - REMANENTE DE TESORERIA AFECTA	06.15.03.45.B3 - SUBV. CONVENIO SEPIE "ATENCION A LA	0,00	121,20	121,20	0,00	0,00	0,00	0,00	0,00
870.00.01 - REMANENTE DE TESORERIA AFECTA	06.15.03.45.B4 - 37,5 HORAS. CURSO EPG. "LA EXPOSICION	0,00	919,40	919,40	0,00	0,00	0,00	0,00	0,00
870.00.01 - REMANENTE DE TESORERIA AFECTA	06.15.03.45.EI - AYUDA DE MOVILIDAD AREA DE FILOLOGI	0,00	6.138,35	6.138,35	0,00	0,00	0,00	0,00	0,00
870.00.01 - REMANENTE DE TESORERIA AFECTA	06.15.03.45.P1 - PROY I+D+I. FEDER ANDALUCIA 2014-202	0,00	750,00	750,00	0,00	0,00	0,00	0,00	0,00
870.00.01 - REMANENTE DE TESORERIA AFECTA	06.16.00.00 - FISICA	0,00	104.181,10	104.181,10	0,00	0,00	0,00	0,00	0,00
870.00.01 - REMANENTE DE TESORERIA AFECTA	06.16.00.38 - ASTRONOMIA Y ASTROFISICA	0,00	2.734,06	2.734,06	0,00	0,00	0,00	0,00	0,00
870.00.01 - REMANENTE DE TESORERIA AFECTA	06.16.00.38.15 - PROY I+D+I. AEI. CONV 2019. Fuentes de a	0,00	4.358,99	4.358,99	0,00	0,00	0,00	0,00	0,00
870.00.01 - REMANENTE DE TESORERIA AFECTA	06.16.00.38.AA - PROY I+D+I. PAIDI 2020. Astronomía de ra	0,00	4.262,90	4.262,90	0,00	0,00	0,00	0,00	0,00
870.00.01 - REMANENTE DE TESORERIA AFECTA	06.16.00.38.AB - Acción 1a POAI 2023-2024: EI_FQM1_202	0,00	767,14	767,14	0,00	0,00	0,00	0,00	0,00
870.00.01 - REMANENTE DE TESORERIA AFECTA	06.16.00.38.P1 - PROY I+D+I. FEDER ANDALUCIA 2014-202	0,00	1.774,15	1.774,15	0,00	0,00	0,00	0,00	0,00
870.00.01 - REMANENTE DE TESORERIA AFECTA	06.16.03.85 - FISICA APLICADA	0,00	1.080,63	1.080,63	0,00	0,00	0,00	0,00	0,00
870.00.01 - REMANENTE DE TESORERIA AFECTA	06.16.03.85.77 - PROY. CONVENIO ENTRE LA DIPUTACIÓN	0,00	25.000,00	25.000,00	0,00	0,00	0,00	0,00	0,00
870.00.01 - REMANENTE DE TESORERIA AFECTA	06.16.03.85.93 - GR. TEP220 MODELIZACION DE LA ATMOS	0,00	19.781,20	19.781,20	0,00	0,00	0,00	0,00	0,00
870.00.01 - REMANENTE DE TESORERIA AFECTA	06.16.03.85.96 - GR. FQM332 FISICA Y QUIMICA DE LINARE	0,00	1.159,39	1.159,39	0,00	0,00	0,00	0,00	0,00
870.00.01 - REMANENTE DE TESORERIA AFECTA	06.16.03.85.98 - GR. TEP145 FISICA DE INTERFASES	0,00	5.989,85	5.989,85	0,00	0,00	0,00	0,00	0,00
870.00.01 - REMANENTE DE TESORERIA AFECTA	06.16.03.85.99 - GR. FQM152 SIMULACION Y CARACTER. D	0,00	11.631,00	11.631,00	0,00	0,00	0,00	0,00	0,00
870.00.01 - REMANENTE DE TESORERIA AFECTA	06.16.03.85.AA - Dinámica Browniana de la administración	0,00	2.435,77	2.435,77	0,00	0,00	0,00	0,00	0,00
870.00.01 - REMANENTE DE TESORERIA AFECTA	06.16.03.85.AB - Generalización de la herramienta para GI	0,00	13.188,43	13.188,43	0,00	0,00	0,00	0,00	0,00
870.00.01 - REMANENTE DE TESORERIA AFECTA	06.16.03.85.AC - Acción 1a POAI 2023-2024: TEP220_2023	0,00	2.400,00	2.400,00	0,00	0,00	0,00	0,00	0,00
870.00.01 - REMANENTE DE TESORERIA AFECTA	06.16.03.85.AD - PID2022-139813NB-I00 Riesgo de inestab	0,00	77.370,70	77.370,70	0,00	0,00	0,00	0,00	0,00
870.00.01 - REMANENTE DE TESORERIA AFECTA	06.16.03.85.P1 - PROY I+D+I. FEDER ANDALUCIA 2014-202	0,00	3.374,37	3.374,37	0,00	0,00	0,00	0,00	0,00
870.00.01 - REMANENTE DE TESORERIA AFECTA	06.16.03.98 - FÍSICA DE LA TIERRA	0,00	2.305,74	2.305,74	0,00	0,00	0,00	0,00	0,00
870.00.01 - REMANENTE DE TESORERIA AFECTA	06.16.03.98.94 - GR. RNM370. RIESGO SISMICO Y TECTONI	0,00	4.025,91	4.025,91	0,00	0,00	0,00	0,00	0,00
870.00.01 - REMANENTE DE TESORERIA AFECTA	06.16.03.98.P1 - PROY I+D+I. FEDER ANDALUCIA 2014-202	0,00	2,44	2,44	0,00	0,00	0,00	0,00	0,00
870.00.01 - REMANENTE DE TESORERIA AFECTA	06.17.00.00 - GEOLOGIA	0,00	21.031,66	21.031,66	0,00	0,00	0,00	0,00	0,00
870.00.01 - REMANENTE DE TESORERIA AFECTA	06.17.00.00.ID - PROYECTO INNOVACIÓN DOCENTE: GEOL	0,00	926,03	926,03	0,00	0,00	0,00	0,00	0,00
870.00.01 - REMANENTE DE TESORERIA AFECTA	06.17.01.20.36 - 4 HORAS. CURSO EPE "INTRODUCCIÓN A	0,00	184,32	184,32	0,00	0,00	0,00	0,00	0,00
870.00.01 - REMANENTE DE TESORERIA AFECTA	06.17.01.20.99 - GR. RNM325. PROCESOS Y RECURSOS GE	0,00	16.373,20	16.373,20	0,00	0,00	0,00	0,00	0,00
870.00.01 - REMANENTE DE TESORERIA AFECTA	06.17.01.20.AB - Procesos minerales de fijación y solubilida	0,00	41,89	41,89	0,00	0,00	0,00	0,00	0,00
870.00.01 - REMANENTE DE TESORERIA AFECTA	06.17.01.20.AC - XXXIX Reunión Científica de la Sociedad E	0,00	7.259,29	7.259,29	0,00	0,00	0,00	0,00	0,00
870.00.01 - REMANENTE DE TESORERIA AFECTA	06.17.01.20.AD - CONTINENTAL SEDIMENT METAL CONTA	0,00	230,35	230,35	0,00	0,00	0,00	0,00	0,00

ANEXO I.4. ESTADO DE EJECUCIÓN DE LAS PREVISIONES PRESUPUESTARIAS SEGÚN ESTRUCTURA ECONÓMICA Y ORGÁNICA. EJERCICIO ECONÓMICO 2024

-En euros-

Clasificación Económica	-	Clasificación Orgánica	Previsiones Presupuestarias			Derechos Reconocidos	Derechos Anulados y Cancelados	Derechos Reconocidos Netos	Recaudación Neta	Dchos. Rec. Pdtes.de Cobro a 31/12/2024
			Iniciales (1)	Modificaciones (2)	Definitivos (3)=(1)+(2)	(4)	(5)	(6=4-5)	(7)	(8)=(6-7)
870.00.01 - REMANENTE DE TESORERIA AFECTA		06.17.01.20.AE - OLIMPIADA ESPAÑOLA DE GEOLOGIA	0,00	500,00	500,00	0,00	0,00	0,00	0,00	0,00
870.00.01 - REMANENTE DE TESORERIA AFECTA		06.17.01.20.AF - Estudio de muestras de yeserías medieval	0,00	903,77	903,77	0,00	0,00	0,00	0,00	0,00
870.00.01 - REMANENTE DE TESORERIA AFECTA		06.17.01.20.AG - Acción 1a POAI 2023-2024: RNM325_202	0,00	1.881,00	1.881,00	0,00	0,00	0,00	0,00	0,00
870.00.01 - REMANENTE DE TESORERIA AFECTA		06.17.01.20.P1 - PROY I+D+I. FEDER ANDALUCIA 2014-202	0,00	2.551,49	2.551,49	0,00	0,00	0,00	0,00	0,00
870.00.01 - REMANENTE DE TESORERIA AFECTA		06.17.01.20.S1 - Solubilidad, agregación y fijación mineral	0,00	5.519,95	5.519,95	0,00	0,00	0,00	0,00	0,00
870.00.01 - REMANENTE DE TESORERIA AFECTA		06.17.02.40.06 - CONT. BIOREMEDIATION OF OLIVE MILL E	0,00	842,99	842,99	0,00	0,00	0,00	0,00	0,00
870.00.01 - REMANENTE DE TESORERIA AFECTA		06.17.02.80.99 - GR. RNM200 ANALISIS DE CUENCAS Y GEO	0,00	14.910,61	14.910,61	0,00	0,00	0,00	0,00	0,00
870.00.01 - REMANENTE DE TESORERIA AFECTA		06.17.02.80.AC - Episodios de cambio ambiental acelerado	0,00	175,16	175,16	0,00	0,00	0,00	0,00	0,00
870.00.01 - REMANENTE DE TESORERIA AFECTA		06.17.02.80.AD - Caracterización biótica y abiótica de los ca	0,00	289,01	289,01	0,00	0,00	0,00	0,00	0,00
870.00.01 - REMANENTE DE TESORERIA AFECTA		06.17.02.80.AE - EL EVENTO HIPERTERMAL DEL TOARCIEN	0,00	12,21	12,21	0,00	0,00	0,00	0,00	0,00
870.00.01 - REMANENTE DE TESORERIA AFECTA		06.17.02.80.AK - Acción 1a POAI 2023-2024: RNM200_202	0,00	3.563,00	3.563,00	0,00	0,00	0,00	0,00	0,00
870.00.01 - REMANENTE DE TESORERIA AFECTA		06.17.02.80.AL - Acción 1a POAI 2023-2024: RNM374_202	0,00	2.529,00	2.529,00	0,00	0,00	0,00	0,00	0,00
870.00.01 - REMANENTE DE TESORERIA AFECTA		06.17.02.80.AM - CAMBIOS AMBIENTALES EN EL PLIENSBA	0,00	5.063,50	5.063,50	0,00	0,00	0,00	0,00	0,00
870.00.01 - REMANENTE DE TESORERIA AFECTA		06.17.02.80.AN - Sucesión de episodios de cambio ambien	0,00	5.066,21	5.066,21	0,00	0,00	0,00	0,00	0,00
870.00.01 - REMANENTE DE TESORERIA AFECTA		06.17.02.80.P1 - PROY I+D+I. FEDER ANDALUCIA 2014-202	0,00	5.151,84	5.151,84	0,00	0,00	0,00	0,00	0,00
870.00.01 - REMANENTE DE TESORERIA AFECTA		06.17.02.80.S1 - CAMBIOS AMBIENTALES EN EL JURÁSICO	0,00	2.746,61	2.746,61	0,00	0,00	0,00	0,00	0,00
870.00.01 - REMANENTE DE TESORERIA AFECTA		06.17.02.80.S2 - Caracterización de presas mineras abando	0,00	630,19	630,19	0,00	0,00	0,00	0,00	0,00
870.00.01 - REMANENTE DE TESORERIA AFECTA		06.17.04.27.27 - CONT. ASESORAMIENTO CIENTIFICO TECN	0,00	2.546,35	2.546,35	0,00	0,00	0,00	0,00	0,00
870.00.01 - REMANENTE DE TESORERIA AFECTA		06.17.04.27.99 - GR. RNM374. CIENCIAS DE LA TIERRA E IN	0,00	6.972,27	6.972,27	0,00	0,00	0,00	0,00	0,00
870.00.01 - REMANENTE DE TESORERIA AFECTA		06.17.04.27.AB - Actividades de asesoramiento en materia	0,00	4.654,57	4.654,57	0,00	0,00	0,00	0,00	0,00
870.00.01 - REMANENTE DE TESORERIA AFECTA		06.17.04.27.AC - Actividades de asesoramiento en materia	0,00	555,31	555,31	0,00	0,00	0,00	0,00	0,00
870.00.01 - REMANENTE DE TESORERIA AFECTA		06.17.04.27.AD - PID2021-123506OB-I00 ESTRATEGIAS DE	0,00	46.597,85	46.597,85	0,00	0,00	0,00	0,00	0,00
870.00.01 - REMANENTE DE TESORERIA AFECTA		06.17.04.27.AE - Acción 1 POATCEE 2023. Beca de Formaci	0,00	5.509,73	5.509,73	0,00	0,00	0,00	0,00	0,00
870.00.01 - REMANENTE DE TESORERIA AFECTA		06.17.04.27.AF - Formación de nanofases minerales en am	0,00	5.074,36	5.074,36	0,00	0,00	0,00	0,00	0,00
870.00.01 - REMANENTE DE TESORERIA AFECTA		06.17.04.28.AB - Asesoramiento sobre Ingeniería Geológic	0,00	1.327,21	1.327,21	0,00	0,00	0,00	0,00	0,00
870.00.01 - REMANENTE DE TESORERIA AFECTA		06.17.10.00 - SECCION DEPARTAMENTAL DE GEOLOGIA	0,00	308,48	308,48	0,00	0,00	0,00	0,00	0,00
870.00.01 - REMANENTE DE TESORERIA AFECTA		06.18.00.00 - INFORMATICA	0,00	58.319,08	58.319,08	0,00	0,00	0,00	0,00	0,00
870.00.01 - REMANENTE DE TESORERIA AFECTA		06.18.00.00.ID - PROYECTO INNOVACIÓN DOCENTE: INFOF	0,00	4.161,83	4.161,83	0,00	0,00	0,00	0,00	0,00
870.00.01 - REMANENTE DE TESORERIA AFECTA		06.18.00.35 - ARQUITECTURA Y TECNOLOGIA DE LOS COM	0,00	30.230,12	30.230,12	0,00	0,00	0,00	0,00	0,00
870.00.01 - REMANENTE DE TESORERIA AFECTA		06.18.00.35.00 - CONT. DESARR. APLICACIÓN WEB ADMIN	0,00	8,70	8,70	0,00	0,00	0,00	0,00	0,00
870.00.01 - REMANENTE DE TESORERIA AFECTA		06.18.00.35.14 - A. INVEST. PROGRAMA MARCO HORIZON	0,00	15.859,10	15.859,10	0,00	0,00	0,00	0,00	0,00
870.00.01 - REMANENTE DE TESORERIA AFECTA		06.18.00.35.16 - CONT. MODULO PARA PREDICCION DE VA	0,00	0,08	0,08	0,00	0,00	0,00	0,00	0,00
870.00.01 - REMANENTE DE TESORERIA AFECTA		06.18.00.35.18 - PROYECTO EUROPEO: Programa Marco H	0,00	42.970,86	42.970,86	0,00	0,00	0,00	0,00	0,00
870.00.01 - REMANENTE DE TESORERIA AFECTA		06.18.00.35.19 - CONT. COLABORACIÓN PROYECTO ALERT	0,00	2.249,08	2.249,08	0,00	0,00	0,00	0,00	0,00
870.00.01 - REMANENTE DE TESORERIA AFECTA		06.18.00.35.21 - CONT. COLABORACION EN EVALUACION D	0,00	795,50	795,50	0,00	0,00	0,00	0,00	0,00
870.00.01 - REMANENTE DE TESORERIA AFECTA		06.18.00.35.99 - GR. TIC257 AVANCES EN SISTEMAS INTELI	0,00	35.620,68	35.620,68	0,00	0,00	0,00	0,00	0,00
870.00.01 - REMANENTE DE TESORERIA AFECTA		06.18.00.35.AA - Pilotaje de sensores inerciales para la pre	0,00	18,56	18,56	0,00	0,00	0,00	0,00	0,00
870.00.01 - REMANENTE DE TESORERIA AFECTA		06.18.00.35.AB - Grupo PAIDI TIC253 Ingeniería Computac	0,00	1.560,00	1.560,00	0,00	0,00	0,00	0,00	0,00
870.00.01 - REMANENTE DE TESORERIA AFECTA		06.18.00.35.AE - Pilotaje para recolección de compuestos	0,00	143,20	143,20	0,00	0,00	0,00	0,00	0,00
870.00.01 - REMANENTE DE TESORERIA AFECTA		06.18.00.35.AF - Evaluación Técnica	0,00	77,23	77,23	0,00	0,00	0,00	0,00	0,00
870.00.01 - REMANENTE DE TESORERIA AFECTA		06.18.00.35.AG - Pilotaje para sistema inteligente desde ur	0,00	4.329,68	4.329,68	0,00	0,00	0,00	0,00	0,00
870.00.01 - REMANENTE DE TESORERIA AFECTA		06.18.00.35.AI - Acción 1a POAI 2023-2024: TIC253_2023	0,00	2.377,95	2.377,95	0,00	0,00	0,00	0,00	0,00
870.00.01 - REMANENTE DE TESORERIA AFECTA		06.18.00.35.AJ - Acción 1a POAI 2023-2024: EI_TEP2_2023	0,00	8.525,00	8.525,00	0,00	0,00	0,00	0,00	0,00
870.00.01 - REMANENTE DE TESORERIA AFECTA		06.18.00.35.AK - Acción 1a POAI 2023-2024: EI_TIC1_2023	0,00	1.466,00	1.466,00	0,00	0,00	0,00	0,00	0,00
870.00.01 - REMANENTE DE TESORERIA AFECTA		06.18.00.35.AL - Gestión y análisis inteligente de imágenes	0,00	4.936,61	4.936,61	0,00	0,00	0,00	0,00	0,00
870.00.01 - REMANENTE DE TESORERIA AFECTA		06.18.00.75 - CIENCIA DE LA COMPUTACION E INTELIGENC	0,00	26.961,17	26.961,17	0,00	0,00	0,00	0,00	0,00
870.00.01 - REMANENTE DE TESORERIA AFECTA		06.18.00.75.21 - CONT. SISTEMAS INTELIG. PARA PROCESA	0,00	4.536,48	4.536,48	0,00	0,00	0,00	0,00	0,00
870.00.01 - REMANENTE DE TESORERIA AFECTA		06.18.00.75.23 - PROY I+D+I. AEI. CONV 2019Hacia la extra	0,00	5.850,52	5.850,52	0,00	0,00	0,00	0,00	0,00
870.00.01 - REMANENTE DE TESORERIA AFECTA		06.18.00.75.98 - GR. TIC207 SISTEMAS INTELIGENTES Y MI	0,00	57.220,45	57.220,45	0,00	0,00	0,00	0,00	0,00
870.00.01 - REMANENTE DE TESORERIA AFECTA		06.18.00.75.AB - Diseño, desarrollo y validación de modelo	0,00	3.378,60	3.378,60	0,00	0,00	0,00	0,00	0,00
870.00.01 - REMANENTE DE TESORERIA AFECTA		06.18.00.75.AC - Formación específica redes LSTM nivel 2 y	0,00	2.372,99	2.372,99	0,00	0,00	0,00	0,00	0,00
870.00.01 - REMANENTE DE TESORERIA AFECTA		06.18.00.75.AD - Formación específica redes SNN nivel 2 y	0,00	4.034,00	4.034,00	0,00	0,00	0,00	0,00	0,00
870.00.01 - REMANENTE DE TESORERIA AFECTA		06.18.00.75.AE - Contrato Individual con Experto Técnico a	0,00	585,00	585,00	0,00	0,00	0,00	0,00	0,00
870.00.01 - REMANENTE DE TESORERIA AFECTA		06.18.00.75.S1 - Aproximación a la clasificación de fragmer	0,00	494,26	494,26	0,00	0,00	0,00	0,00	0,00
870.00.01 - REMANENTE DE TESORERIA AFECTA		06.18.05.70 - LENGUAJES Y SISTEMAS INFORMATICOS	0,00	70.645,00	70.645,00	0,00	0,00	0,00	0,00	0,00
870.00.01 - REMANENTE DE TESORERIA AFECTA		06.18.05.70.45 - CONT.ESTUDIO ESTRUC. DATOS Y ALGORI	0,00	23.528,84	23.528,84	0,00	0,00	0,00	0,00	0,00
870.00.01 - REMANENTE DE TESORERIA AFECTA		06.18.05.70.63 - CONT. OBTENCION DE INFORMACION TU	0,00	360,83	360,83	0,00	0,00	0,00	0,00	0,00
870.00.01 - REMANENTE DE TESORERIA AFECTA		06.18.05.70.96 - GR. TIC209 SISTEMAS INTELIGENTES DE A	0,00	138.612,95	138.612,95	0,00	0,00	0,00	0,00	0,00
870.00.01 - REMANENTE DE TESORERIA AFECTA		06.18.05.70.97 - GR.TIC206 SIS. INTELIGENTES BASADOS E	0,00	73.014,64	73.014,64	0,00	0,00	0,00	0,00	0,00
870.00.01 - REMANENTE DE TESORERIA AFECTA		06.18.05.70.99 - GR. TIC144 INFORMATICA GRAFICA Y GEO	0,00	37.246,61	37.246,61	0,00	0,00	0,00	0,00	0,00
870.00.01 - REMANENTE DE TESORERIA AFECTA		06.18.05.70.A6 - CONT. ASESORAMIENTO TECNICO CIENTI	0,00	8.637,58	8.637,58	0,00	0,00	0,00	0,00	0,00
870.00.01 - REMANENTE DE TESORERIA AFECTA		06.18.05.70.A7 - CONT. PLATAFORMA DE MODELADO 3D I	0,00	20.438,92	20.438,92	0,00	0,00	0,00	0,00	0,00
870.00.01 - REMANENTE DE TESORERIA AFECTA		06.18.05.70.AD - CONT. Proyecto InLIFE: Tecnologías del L	0,00	132,22	132,22	0,00	0,00	0,00	0,00	0,00
870.00.01 - REMANENTE DE TESORERIA AFECTA		06.18.05.70.AF - A. INVESTIGACION PROGRAMA TALENTIA	0,00	34.712,05	34.712,05	0,00	0,00	0,00	0,00	0,00
870.00.01 - REMANENTE DE TESORERIA AFECTA		06.18.05.70.AH - GÁLEA.v0.0-Proyecto Piloto: Análisis de d	0,00	3.001,91	3.001,91	0,00	0,00	0,00	0,00	0,00
870.00.01 - REMANENTE DE TESORERIA AFECTA		06.18.05.70.AJ - Actividades de asesoramiento y desarrollo	0,00	509,69	509,69	0,00	0,00	0,00	0,00	0,00
870.00.01 - REMANENTE DE TESORERIA AFECTA		06.18.05.70.AK - Actividades de asesoramiento y desarrollo	0,00	131,91	131,91	0,00	0,00	0,00	0,00	0,00
870.00.01 - REMANENTE DE TESORERIA AFECTA		06.18.05.70.AL - Actividades de asesoramiento y desarrollo	0,00	210,98	210,98	0,00	0,00	0,00	0,00	0,00
870.00.01 - REMANENTE DE TESORERIA AFECTA		06.18.05.70.AM - Consultoría en ciberseguridad	0,00	366,81	366,81	0,00	0,00	0,00	0,00	0,00
870.00.01 - REMANENTE DE TESORERIA AFECTA		06.18.05.70.AN - Trabajos de consultoría para la identificac	0,00	72,50	72,50	0,00	0,00	0,00	0,00	0,00
870.00.01 - REMANENTE DE TESORERIA AFECTA		06.18.05.70.AS - LO QUE SE MIDE SE HACE: CUADRO DE M	0,00	36,44	36,44	0,00	0,00	0,00	0,00	0,00
870.00.01 - REMANENTE DE TESORERIA AFECTA		06.18.05.70.AT - Métodos de predicción de la vida útil del	0,00	35.954,37	35.954,37	0,00	0,00	0,00	0,00	0,00
870.00.01 - REMANENTE DE TESORERIA AFECTA		06.18.05.70.AW - Participar en HORIZON-MSCA-2022-PF-0	0,00	1.982,00	1.982,00	0,00	0,00	0,00	0,00	0,00
870.00.01 - REMANENTE DE TESORERIA AFECTA		06.18.05.70.AX - ONCOPLES: clasificación automática de es	0,00	24.300,00	24.300,00	0,00	0,00	0,00	0,00	0,00
870.00.01 - REMANENTE DE TESORERIA AFECTA		06.18.05.70.AY - Evaluación técnica para certificación de p	0,00	580,50	580,50	0,00	0,00	0,00	0,00	0,00
870.00.01 - REMANENTE DE TESORERIA AFECTA		06.18.05.70.AZ - ProyExcel_00257 Fairness and Explanatio	0,00	40.010,71	40.010,71	0,00	0,00	0,00	0,00	0,00
870.00.01 - REMANENTE DE TESORERIA AFECTA		06.18.05.70.BA - Consultoría en tratamiento inteligente de	0,00	9.900,00	9.900,00	0,00	0,00	0,00	0,00	0,00
870.00.01 - REMANENTE DE TESORERIA AFECTA		06.18.05.70.BB - MRR.C17.I4 A. INVEST. DOTACION ADICIO	0,00	801,00	801,00	0,00	0,00	0,00	0,00	0,00
870.00.01 - REMANENTE DE TESORERIA AFECTA		06.18.05.70.BC - Acción 1b. Toma de decisiones inteligente	0,00	4.484,88	4.484,88	0,00	0,00	0,00	0,00	0,00
870.00.01 - REMANENTE DE TESORERIA AFECTA		06.18.05.70.BD - Consultoría en Ciberseguridad	0,00	9.700,00	9.700,00	0,00	0,00	0,00	0,00	0,00
870.00.01 - REMANENTE DE TESORERIA AFECTA		06.18.05.70.BE - Optimización cadena de montaje	0,00	3.250,43	3.250,43	0,00	0,00	0,00	0,00	0,00
870.00.01 - REMANENTE DE TESORERIA AFECTA		06.18.05.70.BF - RED2022-134302-T Red Temática Español	0,00	6.750,00	6.750,00	0,00	0,00	0,00	0,00	0,00
870.00.01 - REMANENTE DE TESORERIA AFECTA		06.18.05.70.BG - TutorBot: Tutorización de asignaturas uti	0,00	2.295,00	2.295,00	0,00	0,00	0,00	0,00	0,00

ANEXO I.4. ESTADO DE EJECUCIÓN DE LAS PREVISIONES PRESUPUESTARIAS SEGÚN ESTRUCTURA ECONÓMICA Y ORGÁNICA. EJERCICIO ECONÓMICO 2024

-En euros-

Clasificación Económica - Clasificación Orgánica		Previsiones Presupuestarias			Derechos Reconocidos	Derechos Anulados y Cancelados	Derechos Reconocidos Netos	Recaudación Neta	Dchos. Rec. Pdtes.de Cobro a 31/12/2024
		Iniciales (1)	Modificaciones (2)	Definitivos (3)=(1)+(2)	(4)	(5)	(6=4-5)	(7)	(8)=(6-7)
870.00.01 - REMANENTE DE TESORERIA AFECTA	06.18.05.70.BH - git-init-UJA: desarrollo de itinerarios form	0,00	1.795,00	1.795,00	0,00	0,00	0,00	0,00	0,00
870.00.01 - REMANENTE DE TESORERIA AFECTA	06.18.05.70.BI - Acción 1a POAI 2023-2024: TIC144_2023	0,00	2.699,28	2.699,28	0,00	0,00	0,00	0,00	0,00
870.00.01 - REMANENTE DE TESORERIA AFECTA	06.18.05.70.BJ - Acción 1a POAI 2023-2024: TIC209_2023	0,00	3.612,21	3.612,21	0,00	0,00	0,00	0,00	0,00
870.00.01 - REMANENTE DE TESORERIA AFECTA	06.18.05.70.BK - Acción 1a POAI 2023-2024: TIC206_2023	0,00	4.961,22	4.961,22	0,00	0,00	0,00	0,00	0,00
870.00.01 - REMANENTE DE TESORERIA AFECTA	06.18.05.70.BM - International Workshop on Artificial Inte	0,00	3.404,80	3.404,80	0,00	0,00	0,00	0,00	0,00
870.00.01 - REMANENTE DE TESORERIA AFECTA	06.18.05.70.BN - EVALUACIÓN DE PROYECTOS PARA CERT	0,00	945,00	945,00	0,00	0,00	0,00	0,00	0,00
870.00.01 - REMANENTE DE TESORERIA AFECTA	06.18.05.70.BO - Prestación de servicios de carácter científ	0,00	597,60	597,60	0,00	0,00	0,00	0,00	0,00
870.00.01 - REMANENTE DE TESORERIA AFECTA	06.18.05.70.BP - SISTEMAS GRÁFICOS INTELIGENTES	0,00	1.638,02	1.638,02	0,00	0,00	0,00	0,00	0,00
870.00.01 - REMANENTE DE TESORERIA AFECTA	06.18.05.70.BQ - Acción 7 POATCEE 2023. PlanT_Acc7_007	0,00	4.500,00	4.500,00	0,00	0,00	0,00	0,00	0,00
870.00.01 - REMANENTE DE TESORERIA AFECTA	06.18.05.70.BY - "Acceso y Procesamiento Inteligente de N	0,00	4.987,50	4.987,50	0,00	0,00	0,00	0,00	0,00
870.00.01 - REMANENTE DE TESORERIA AFECTA	06.18.05.70.BZ - Tratamiento de Incertidumbre en decisior	0,00	4.987,50	4.987,50	0,00	0,00	0,00	0,00	0,00
870.00.01 - REMANENTE DE TESORERIA AFECTA	06.18.05.70.C8 - CONT. ELABORACION DE UN INFORME DE	0,00	2.724,00	2.724,00	0,00	0,00	0,00	0,00	0,00
870.00.01 - REMANENTE DE TESORERIA AFECTA	06.18.05.70.D4 - CONT. EVALUACION DE PROYECTOS I+D+	0,00	16.628,97	16.628,97	0,00	0,00	0,00	0,00	0,00
870.00.01 - REMANENTE DE TESORERIA AFECTA	06.18.05.70.E7 - CONT. ESTUDIO DE VIABILIDAD TÉCNICA D	0,00	0,60	0,60	0,00	0,00	0,00	0,00	0,00
870.00.01 - REMANENTE DE TESORERIA AFECTA	06.18.05.70.F4 - CONT. INFORME DE EVALUACIÓN PROYEC	0,00	171,16	171,16	0,00	0,00	0,00	0,00	0,00
870.00.01 - REMANENTE DE TESORERIA AFECTA	06.18.05.70.H8 - LICENCIA PATENTE: "CONOCIM. Y METOD	0,00	147,22	147,22	0,00	0,00	0,00	0,00	0,00
870.00.01 - REMANENTE DE TESORERIA AFECTA	06.18.05.70.I2 - CONT. CONSULTORIA Y ASESORAMIENTO	0,00	1.736,47	1.736,47	0,00	0,00	0,00	0,00	0,00
870.00.01 - REMANENTE DE TESORERIA AFECTA	06.18.05.70.J6 - CONT. COLABORACION EN EVALUACION D	0,00	2.393,79	2.393,79	0,00	0,00	0,00	0,00	0,00
870.00.01 - REMANENTE DE TESORERIA AFECTA	06.18.05.70.J7 - 30 ECTS. DIPLOMA DE ESPECIALIZACION "I	0,00	1.936,05	1.936,05	0,00	0,00	0,00	0,00	0,00
870.00.01 - REMANENTE DE TESORERIA AFECTA	06.18.05.70.K1 - CONT. EVALUACION DEL PROYECTO VIDE	0,00	2.402,89	2.402,89	0,00	0,00	0,00	0,00	0,00
870.00.01 - REMANENTE DE TESORERIA AFECTA	06.18.05.70.K4 - CONT. EVAL. PROY. DESARR. METODOLO	0,00	3,50	3,50	0,00	0,00	0,00	0,00	0,00
870.00.01 - REMANENTE DE TESORERIA AFECTA	06.18.05.70.K5 - CONT. EVALUACION DE PROYECTOS DE I+	0,00	3.755,00	3.755,00	0,00	0,00	0,00	0,00	0,00
870.00.01 - REMANENTE DE TESORERIA AFECTA	06.18.05.70.K6 - CONT. SKYLAB UN GESTOR I+D+I DEL CON	0,00	11.475,52	11.475,52	0,00	0,00	0,00	0,00	0,00
870.00.01 - REMANENTE DE TESORERIA AFECTA	06.18.05.70.K8 - CONT. SERVICIOS DE AUDITORIA EN SEGU	0,00	16.241,80	16.241,80	0,00	0,00	0,00	0,00	0,00
870.00.01 - REMANENTE DE TESORERIA AFECTA	06.18.05.70.S1 - WeLee: Web Legible para todos mediante	0,00	6.200,26	6.200,26	0,00	0,00	0,00	0,00	0,00
870.00.01 - REMANENTE DE TESORERIA AFECTA	06.18.05.70.S2 - Sistemas inteligentes para la toma de deci	0,00	7.543,54	7.543,54	0,00	0,00	0,00	0,00	0,00
870.00.01 - REMANENTE DE TESORERIA AFECTA	06.19.00.00 - INGENIERIA CARTOGRAFICA, GEODESICA Y F	0,00	48.480,59	48.480,59	0,00	0,00	0,00	0,00	0,00
870.00.01 - REMANENTE DE TESORERIA AFECTA	06.19.05.05 - INGENIERIA CARTOGRAFICA, GEODESICA Y F	0,00	290,73	290,73	0,00	0,00	0,00	0,00	0,00
870.00.01 - REMANENTE DE TESORERIA AFECTA	06.19.05.05.23 - CONV. DENSIFICAC. INFRAESTRUCTUR. GE	0,00	5.366,09	5.366,09	0,00	0,00	0,00	0,00	0,00
870.00.01 - REMANENTE DE TESORERIA AFECTA	06.19.05.05.97 - GR. TEP213 SISTEMAS FOTOGRAMETRICC	0,00	12.747,85	12.747,85	0,00	0,00	0,00	0,00	0,00
870.00.01 - REMANENTE DE TESORERIA AFECTA	06.19.05.05.98 - GR. TEP164 INGENIERIA CARTOGRAFICA	0,00	30.849,76	30.849,76	0,00	0,00	0,00	0,00	0,00
870.00.01 - REMANENTE DE TESORERIA AFECTA	06.19.05.05.99 - GR. RNM282 MICROGEODESIA JAEN	0,00	24.728,49	24.728,49	0,00	0,00	0,00	0,00	0,00
870.00.01 - REMANENTE DE TESORERIA AFECTA	06.19.05.05.AA - CONT. IMPLEMENTACION DE UN SISTEM.	0,00	53.865,07	53.865,07	0,00	0,00	0,00	0,00	0,00
870.00.01 - REMANENTE DE TESORERIA AFECTA	06.19.05.05.AB - Escaneado y modelado realistico de pieza	0,00	5,05	5,05	0,00	0,00	0,00	0,00	0,00
870.00.01 - REMANENTE DE TESORERIA AFECTA	06.19.05.05.AD - Realización de vuelos con drones y monta	0,00	233,12	233,12	0,00	0,00	0,00	0,00	0,00
870.00.01 - REMANENTE DE TESORERIA AFECTA	06.19.05.05.AE - Colaboración en el proyecto RISKCOAST (	0,00	1.534,24	1.534,24	0,00	0,00	0,00	0,00	0,00
870.00.01 - REMANENTE DE TESORERIA AFECTA	06.19.05.05.AF - Monitorización de la estabilidad de edifici	0,00	1.140,44	1.140,44	0,00	0,00	0,00	0,00	0,00
870.00.01 - REMANENTE DE TESORERIA AFECTA	06.19.05.05.AG - ALHAM-UJA. Monitorización y modelado	0,00	3.121,79	3.121,79	0,00	0,00	0,00	0,00	0,00
870.00.01 - REMANENTE DE TESORERIA AFECTA	06.19.05.05.AH - Realización de vuelos con drones y monta	0,00	41,92	41,92	0,00	0,00	0,00	0,00	0,00
870.00.01 - REMANENTE DE TESORERIA AFECTA	06.19.05.05.AJ - El sistema europeo Galileo como generad	0,00	1.012,51	1.012,51	0,00	0,00	0,00	0,00	0,00
870.00.01 - REMANENTE DE TESORERIA AFECTA	06.19.05.05.AK - Procesamiento y análisis de imágenes mu	0,00	5.741,01	5.741,01	0,00	0,00	0,00	0,00	0,00
870.00.01 - REMANENTE DE TESORERIA AFECTA	06.19.05.05.AO - VES_AUS-UJA-2021. Asesoramiento Tecn	0,00	19,28	19,28	0,00	0,00	0,00	0,00	0,00
870.00.01 - REMANENTE DE TESORERIA AFECTA	06.19.05.05.AQ - AYTOCATALINA-UJA-2021. Documentaciá	0,00	2.289,81	2.289,81	0,00	0,00	0,00	0,00	0,00
870.00.01 - REMANENTE DE TESORERIA AFECTA	06.19.05.05.AR - HERRAMIENTAS 3D PARA LA MEJORA DE	0,00	11.811,27	11.811,27	0,00	0,00	0,00	0,00	0,00
870.00.01 - REMANENTE DE TESORERIA AFECTA	06.19.05.05.AS - Asesoramiento científico técnico para la: (	0,00	2.616,75	2.616,75	0,00	0,00	0,00	0,00	0,00
870.00.01 - REMANENTE DE TESORERIA AFECTA	06.19.05.05.AU - INGENIA-UJA-2023. Trabajos geomáticos	0,00	2.980,00	2.980,00	0,00	0,00	0,00	0,00	0,00
870.00.01 - REMANENTE DE TESORERIA AFECTA	06.19.05.05.AV - JLSERRA-UJA-2022. Estudios previos y doc	0,00	2.905,00	2.905,00	0,00	0,00	0,00	0,00	0,00
870.00.01 - REMANENTE DE TESORERIA AFECTA	06.19.05.05.AW - GESINUJA_2023. Creación de plataforma	0,00	1.060,00	1.060,00	0,00	0,00	0,00	0,00	0,00
870.00.01 - REMANENTE DE TESORERIA AFECTA	06.19.05.05.AX - UGRUJA_2023. Colaboración en proyecto	0,00	5.380,00	5.380,00	0,00	0,00	0,00	0,00	0,00
870.00.01 - REMANENTE DE TESORERIA AFECTA	06.19.05.05.AY - Monitorización de deformaciones usando	0,00	1.091,80	1.091,80	0,00	0,00	0,00	0,00	0,00
870.00.01 - REMANENTE DE TESORERIA AFECTA	06.19.05.05.BA - SANDO_CAMREY_2023. Modelización tric	0,00	51.401,88	51.401,88	0,00	0,00	0,00	0,00	0,00
870.00.01 - REMANENTE DE TESORERIA AFECTA	06.19.05.05.BB - EXPEDIENTE 111/2023/CNT_ CONTRATO	0,00	8.890,00	8.890,00	0,00	0,00	0,00	0,00	0,00
870.00.01 - REMANENTE DE TESORERIA AFECTA	06.19.05.05.BD - Acción 1a POAI 2023-2024: TEP213_2023	0,00	3.822,00	3.822,00	0,00	0,00	0,00	0,00	0,00
870.00.01 - REMANENTE DE TESORERIA AFECTA	06.19.05.05.BE - Acción 1a POAI 2023-2024: RNM282_202	0,00	3.160,44	3.160,44	0,00	0,00	0,00	0,00	0,00
870.00.01 - REMANENTE DE TESORERIA AFECTA	06.19.05.05.BF - Acción 1a POAI 2023-2024: TEP164_2023	0,00	1.389,00	1.389,00	0,00	0,00	0,00	0,00	0,00
870.00.01 - REMANENTE DE TESORERIA AFECTA	06.19.05.05.BH - IEG "Prototipo para la creación de un ent	0,00	2.460,02	2.460,02	0,00	0,00	0,00	0,00	0,00
870.00.01 - REMANENTE DE TESORERIA AFECTA	06.19.05.05.BJ - Desarrollo de un sistema de cartografía m	0,00	4.885,71	4.885,71	0,00	0,00	0,00	0,00	0,00
870.00.01 - REMANENTE DE TESORERIA AFECTA	06.19.05.05.BK - Control de deformaciones de la corteza te	0,00	5.058,07	5.058,07	0,00	0,00	0,00	0,00	0,00
870.00.01 - REMANENTE DE TESORERIA AFECTA	06.19.05.05.E1 - CONT. ASESORAMIENTO TECNICO Y FORM	0,00	193,84	193,84	0,00	0,00	0,00	0,00	0,00
870.00.01 - REMANENTE DE TESORERIA AFECTA	06.19.05.05.E5 - CURSO EPE DE FORMACIÓN DENOMINAD	0,00	2.825,65	2.825,65	0,00	0,00	0,00	0,00	0,00
870.00.01 - REMANENTE DE TESORERIA AFECTA	06.19.05.05.E8 - CONT. ESTUDIO FOTOGRAMETRICO DE LA	0,00	77,96	77,96	0,00	0,00	0,00	0,00	0,00
870.00.01 - REMANENTE DE TESORERIA AFECTA	06.19.05.05.G1 - CONT. COLABORACION EN PROY. DESARR	0,00	64,53	64,53	0,00	0,00	0,00	0,00	0,00
870.00.01 - REMANENTE DE TESORERIA AFECTA	06.19.05.05.G5 - CONT. DESARROLLO Y ADAPTACION DE S	0,00	45,43	45,43	0,00	0,00	0,00	0,00	0,00
870.00.01 - REMANENTE DE TESORERIA AFECTA	06.19.05.05.I4 - 1750 HORAS. T. DE MASTER EN EVALUACI	0,00	17.111,54	17.111,54	0,00	0,00	0,00	0,00	0,00
870.00.01 - REMANENTE DE TESORERIA AFECTA	06.19.05.05.N6 - CONT. GESINGEUJA_2017. ASESORAMIEN	0,00	65,66	65,66	0,00	0,00	0,00	0,00	0,00
870.00.01 - REMANENTE DE TESORERIA AFECTA	06.19.05.05.N8 - CONT. ASESORAMIENTO TECNICO PARA I	0,00	153.778,58	153.778,58	0,00	0,00	0,00	0,00	0,00
870.00.01 - REMANENTE DE TESORERIA AFECTA	06.19.05.05.O1 - CONT. DESARROLLO DE UNA METODOLO	0,00	416,77	416,77	0,00	0,00	0,00	0,00	0,00
870.00.01 - REMANENTE DE TESORERIA AFECTA	06.19.05.05.P1 - CONT. REDACC DE PARTE DE LA MEMORI	0,00	42,80	42,80	0,00	0,00	0,00	0,00	0,00
870.00.01 - REMANENTE DE TESORERIA AFECTA	06.19.05.05.P3 - CONT. ASESORAMIENTO TÉCNICO PARA L	0,00	323,88	323,88	0,00	0,00	0,00	0,00	0,00
870.00.01 - REMANENTE DE TESORERIA AFECTA	06.19.05.05.P4 - CONT. GESINGEUJA_2019. ASESORAMIEN	0,00	49,75	49,75	0,00	0,00	0,00	0,00	0,00
870.00.01 - REMANENTE DE TESORERIA AFECTA	06.19.05.05.P5 - CONT. COLABORACION EN "PROYECTO IN	0,00	15.179,13	15.179,13	0,00	0,00	0,00	0,00	0,00
870.00.01 - REMANENTE DE TESORERIA AFECTA	06.19.05.05.P6 - CONT. NARASOLAR-UJA. ASESORAM EN L	0,00	1.514,96	1.514,96	0,00	0,00	0,00	0,00	0,00
870.00.01 - REMANENTE DE TESORERIA AFECTA	06.19.05.05.Q2 - 66 ECTS. MASTER PROPIO EN CATASTRO,	0,00	1.063,14	1.063,14	0,00	0,00	0,00	0,00	0,00
870.00.01 - REMANENTE DE TESORERIA AFECTA	06.19.05.05.Q3 - 110 ECTS. MASTER PROPIO INTERNACION	0,00	12.709,85	12.709,85	0,00	0,00	0,00	0,00	0,00
870.00.01 - REMANENTE DE TESORERIA AFECTA	06.19.05.05.Q4 - CONT. APOYO CIENTIFICO TECNICO PARA	0,00	734,59	734,59	0,00	0,00	0,00	0,00	0,00
870.00.01 - REMANENTE DE TESORERIA AFECTA	06.19.05.05.Q5 - CONT. EXECUTION DES TACHES CARTOGF	0,00	27.585,04	27.585,04	0,00	0,00	0,00	0,00	0,00
870.00.01 - REMANENTE DE TESORERIA AFECTA	06.19.05.05.Q6 - PROY I+D+I. FEDER ANDALUCIA 2014-202	0,00	10.743,79	10.743,79	0,00	0,00	0,00	0,00	0,00
870.00.01 - REMANENTE DE TESORERIA AFECTA	06.19.05.05.Q7 - PROY I+D+I. FEDER ANDALUCIA 2014-202	0,00	1.750,01	1.750,01	0,00	0,00	0,00	0,00	0,00
870.00.01 - REMANENTE DE TESORERIA AFECTA	06.19.05.05.Q8 - CONT. INVESTIGACION DE ALTERNATIVAS	0,00	0,01	0,01	0,00	0,00	0,00	0,00	0,00
870.00.01 - REMANENTE DE TESORERIA AFECTA	06.19.05.05.Q9 - CONT. LOT 2. EXÉCUTION DES TÂCHES ET	0,00	18.288,95	18.288,95	0,00	0,00	0,00	0,00	0,00
870.00.01 - REMANENTE DE TESORERIA AFECTA	06.19.05.05.R1 - CONT. VENAUJA_2020_WIND. ASESORAN	0,00	31.338,30	31.338,30	0,00	0,00	0,00	0,00	0,00
870.00.01 - REMANENTE DE TESORERIA AFECTA	06.19.05.05.R3 - PROY I+D+I. AEI. CONV 2019. Calidad func	0,00	1.200,00	1.200,00	0,00	0,00	0,00	0,00	0,00
870.00.01 - REMANENTE DE TESORERIA AFECTA	06.19.05.05.S1 - GEU: Integración, procesamiento y análisi	0,00	785,00	785,00	0,00	0,00	0,00	0,00	0,00

ANEXO I.4. ESTADO DE EJECUCIÓN DE LAS PREVISIONES PRESUPUESTARIAS SEGÚN ESTRUCTURA ECONÓMICA Y ORGÁNICA. EJERCICIO ECONÓMICO 2024

-En euros-

Clasificación Económica - Clasificación Orgánica		Previsiones Presupuestarias			Derechos Reconocidos	Derechos Anulados y Cancelados	Derechos Reconocidos Netos	Recaudación Neta	Dchos. Rec. Pdtes.de Cobro a 31/12/2024
		Iniciales (1)	Modificaciones (2)	Definitivos (3)=(1)+(2)	(4)	(5)	(6=4-5)	(7)	(8)=(6-7)
870.00.01 - REMANENTE DE TESORERIA AFECTA	06.20.00.00 - INGENIERIA ELECTRICA	0,00	1.627,84	1.627,84	0,00	0,00	0,00	0,00	0,00
870.00.01 - REMANENTE DE TESORERIA AFECTA	06.20.05.35 - INGENIERIA ELECTRICA	0,00	6.730,75	6.730,75	0,00	0,00	0,00	0,00	0,00
870.00.01 - REMANENTE DE TESORERIA AFECTA	06.20.05.35.45 - CONT. DISEÑO DE APOYOS METÁLICOS P/	0,00	763,87	763,87	0,00	0,00	0,00	0,00	0,00
870.00.01 - REMANENTE DE TESORERIA AFECTA	06.20.05.35.46 - CONT. ACTUACIONES DE MEJORA EN LAS	0,00	196,17	196,17	0,00	0,00	0,00	0,00	0,00
870.00.01 - REMANENTE DE TESORERIA AFECTA	06.20.05.35.48 - PROY. AEI 2017 "ERANET-ARIMNET 2 201	0,00	752,27	752,27	0,00	0,00	0,00	0,00	0,00
870.00.01 - REMANENTE DE TESORERIA AFECTA	06.20.05.35.99 - GR. TEP152 INVESTIGACION Y TECNOLOG	0,00	17.317,97	17.317,97	0,00	0,00	0,00	0,00	0,00
870.00.01 - REMANENTE DE TESORERIA AFECTA	06.20.05.35.AG - Estudio de eficiencia energética y posibili	0,00	1.600,00	1.600,00	0,00	0,00	0,00	0,00	0,00
870.00.01 - REMANENTE DE TESORERIA AFECTA	06.20.05.35.AH - RENEWABLE ENERGIES FOR AFRICA: EFFE	0,00	499.356,12	499.356,12	0,00	0,00	0,00	0,00	0,00
870.00.01 - REMANENTE DE TESORERIA AFECTA	06.20.05.35.AI - Consultoria para la revision de la documer	0,00	62,84	62,84	0,00	0,00	0,00	0,00	0,00
870.00.01 - REMANENTE DE TESORERIA AFECTA	06.20.05.35.AJ - Modificacion del software Andelec para ai	0,00	988,76	988,76	0,00	0,00	0,00	0,00	0,00
870.00.01 - REMANENTE DE TESORERIA AFECTA	06.20.05.35.AL - Acción 1_POAT 2022. PlanT_2022_Acc1_0	0,00	7.184,00	7.184,00	0,00	0,00	0,00	0,00	0,00
870.00.01 - REMANENTE DE TESORERIA AFECTA	06.20.05.35.AM - PID2021-123633OB-C31 DESARROLLO DI	0,00	26.896,61	26.896,61	0,00	0,00	0,00	0,00	0,00
870.00.01 - REMANENTE DE TESORERIA AFECTA	06.20.05.35.AN - TED2021-129631B-C31 MRR.C17.I3 Desar	0,00	84.289,02	84.289,02	0,00	0,00	0,00	0,00	0,00
870.00.01 - REMANENTE DE TESORERIA AFECTA	06.20.05.35.AO - ProyExcel_00381 Transformadores híbric	0,00	142.356,86	142.356,86	0,00	0,00	0,00	0,00	0,00
870.00.01 - REMANENTE DE TESORERIA AFECTA	06.20.05.35.AQ - RED PARA LA INTEGRACIÓN A GRAN ESC	0,00	6.871,53	6.871,53	0,00	0,00	0,00	0,00	0,00
870.00.01 - REMANENTE DE TESORERIA AFECTA	06.20.05.35.AR - LIFE OLIVER: OLive tree for Verified Emiss	0,00	40.221,60	40.221,60	0,00	0,00	0,00	0,00	0,00
870.00.01 - REMANENTE DE TESORERIA AFECTA	06.20.05.35.AS - Acción 1 POATCEE 2023. Beca de Formaci	0,00	7.067,82	7.067,82	0,00	0,00	0,00	0,00	0,00
870.00.01 - REMANENTE DE TESORERIA AFECTA	06.20.05.35.AT - RED2022-134115-T Aplicaciones para clus	0,00	5.691,99	5.691,99	0,00	0,00	0,00	0,00	0,00
870.00.01 - REMANENTE DE TESORERIA AFECTA	06.20.05.35.AU - Creación e implantación de actividades in	0,00	1.545,00	1.545,00	0,00	0,00	0,00	0,00	0,00
870.00.01 - REMANENTE DE TESORERIA AFECTA	06.20.05.35.AV - Acción 1a POAI 2023-2024: TEP152_2023	0,00	1.789,25	1.789,25	0,00	0,00	0,00	0,00	0,00
870.00.01 - REMANENTE DE TESORERIA AFECTA	06.20.05.35.S1 - Hacia una producción sostenible y sin resi	0,00	3.543,50	3.543,50	0,00	0,00	0,00	0,00	0,00
870.00.01 - REMANENTE DE TESORERIA AFECTA	06.20.10.00 - SECCION DEPARTAMENTAL DE INGENIERIA E	0,00	8.061,39	8.061,39	0,00	0,00	0,00	0,00	0,00
870.00.01 - REMANENTE DE TESORERIA AFECTA	06.21.00.00 - INGENIERIA MECANICA Y MINERA	0,00	25.937,71	25.937,71	0,00	0,00	0,00	0,00	0,00
870.00.01 - REMANENTE DE TESORERIA AFECTA	06.21.00.00.ID - PROYECTO INNOVACIÓN DOCENTE: INGEI	0,00	187,88	187,88	0,00	0,00	0,00	0,00	0,00
870.00.01 - REMANENTE DE TESORERIA AFECTA	06.21.02.95 - EXPLOTACION DE MINAS	0,00	6.074,74	6.074,74	0,00	0,00	0,00	0,00	0,00
870.00.01 - REMANENTE DE TESORERIA AFECTA	06.21.02.95.AC - Acción 1b. Caracterización y técnicas de r	0,00	209,53	209,53	0,00	0,00	0,00	0,00	0,00
870.00.01 - REMANENTE DE TESORERIA AFECTA	06.21.02.95.AE - Adecuación granulométrica del todo-uno	0,00	120,63	120,63	0,00	0,00	0,00	0,00	0,00
870.00.01 - REMANENTE DE TESORERIA AFECTA	06.21.02.95.AF - MATERIAL VIDEOGRÁFICO DE LAS PRÁCTI	0,00	1.280,80	1.280,80	0,00	0,00	0,00	0,00	0,00
870.00.01 - REMANENTE DE TESORERIA AFECTA	06.21.02.95.AG - Ensayos gravimétrico de las muestras hig	0,00	5.000,00	5.000,00	0,00	0,00	0,00	0,00	0,00
870.00.01 - REMANENTE DE TESORERIA AFECTA	06.21.05.10 - INGENIERÍA DE LA CONSTRUCCIÓN	0,00	2.342,37	2.342,37	0,00	0,00	0,00	0,00	0,00
870.00.01 - REMANENTE DE TESORERIA AFECTA	06.21.05.10.AA - Acción 1b. Desarrollo de un sistema de ev	0,00	61,67	61,67	0,00	0,00	0,00	0,00	0,00
870.00.01 - REMANENTE DE TESORERIA AFECTA	06.21.05.10.AB - Estudio técnico para la implantación de u	0,00	234,04	234,04	0,00	0,00	0,00	0,00	0,00
870.00.01 - REMANENTE DE TESORERIA AFECTA	06.21.05.10.AC - Metodología docente para la aplicación d	0,00	1.750,00	1.750,00	0,00	0,00	0,00	0,00	0,00
870.00.01 - REMANENTE DE TESORERIA AFECTA	06.21.05.15 - INGENIERÍA DE LOS PROCESOS DE FABRICAC	0,00	9.407,68	9.407,68	0,00	0,00	0,00	0,00	0,00
870.00.01 - REMANENTE DE TESORERIA AFECTA	06.21.05.15.01 - CONT. GESTION Y SEGUIMIENTO DE INVE	0,00	1.112,57	1.112,57	0,00	0,00	0,00	0,00	0,00
870.00.01 - REMANENTE DE TESORERIA AFECTA	06.21.05.15.AA - Asesoramiento técnico, redacción y trami	0,00	1.531,43	1.531,43	0,00	0,00	0,00	0,00	0,00
870.00.01 - REMANENTE DE TESORERIA AFECTA	06.21.05.15.AB - Asesoramiento en actividades organizativ	0,00	10.609,68	10.609,68	0,00	0,00	0,00	0,00	0,00
870.00.01 - REMANENTE DE TESORERIA AFECTA	06.21.05.15.AC - ProyExcel_00662 Fabricación aditiva de co	0,00	20.392,60	20.392,60	0,00	0,00	0,00	0,00	0,00
870.00.01 - REMANENTE DE TESORERIA AFECTA	06.21.05.15.AE - Redacción de estudio titulado"Mejora acc	0,00	540,00	540,00	0,00	0,00	0,00	0,00	0,00
870.00.01 - REMANENTE DE TESORERIA AFECTA	06.21.05.15.EI - AYUDA A LA MOVILIDAD DEL ÁREA INGEN	0,00	2.961,15	2.961,15	0,00	0,00	0,00	0,00	0,00
870.00.01 - REMANENTE DE TESORERIA AFECTA	06.21.05.45 - INGENIERIA MECANICA	0,00	31.459,10	31.459,10	0,00	0,00	0,00	0,00	0,00
870.00.01 - REMANENTE DE TESORERIA AFECTA	06.21.05.45.20 - CONT. INVEST. Y DESARROLLO DE UN SIST	0,00	1.347,45	1.347,45	0,00	0,00	0,00	0,00	0,00
870.00.01 - REMANENTE DE TESORERIA AFECTA	06.21.05.45.40 - LICENCIA DE PATENTE "SISTEMAS DE APL	0,00	1.912,91	1.912,91	0,00	0,00	0,00	0,00	0,00
870.00.01 - REMANENTE DE TESORERIA AFECTA	06.21.05.45.44 - PROY. MINECO 2017 CONV. 2016 - EXCELE	0,00	3,39	3,39	0,00	0,00	0,00	0,00	0,00
870.00.01 - REMANENTE DE TESORERIA AFECTA	06.21.05.45.47 - CONT. CARACTERIZACIÓN MECÁNICA DE	0,00	2.527,56	2.527,56	0,00	0,00	0,00	0,00	0,00
870.00.01 - REMANENTE DE TESORERIA AFECTA	06.21.05.45.61 - CONT. EXPERIMENTAL CHARACTERIZATIC	0,00	10.213,34	10.213,34	0,00	0,00	0,00	0,00	0,00
870.00.01 - REMANENTE DE TESORERIA AFECTA	06.21.05.45.62 - A.INVEST. PAIDI 2020. DESARROLLO DE SI	0,00	4.172,18	4.172,18	0,00	0,00	0,00	0,00	0,00
870.00.01 - REMANENTE DE TESORERIA AFECTA	06.21.05.45.67 - CONT. DEVELOPMENT OF EXPERIMENTAL	0,00	12.413,45	12.413,45	0,00	0,00	0,00	0,00	0,00
870.00.01 - REMANENTE DE TESORERIA AFECTA	06.21.05.45.AA - CONT. ANALYSIS OF COMPOSITION AND	0,00	104,07	104,07	0,00	0,00	0,00	0,00	0,00
870.00.01 - REMANENTE DE TESORERIA AFECTA	06.21.05.45.AC - Dotación de equipamiento para la investig	0,00	80,56	80,56	0,00	0,00	0,00	0,00	0,00
870.00.01 - REMANENTE DE TESORERIA AFECTA	06.21.05.45.AD - Analysis of mechanical behaviour of highl	0,00	3.770,13	3.770,13	0,00	0,00	0,00	0,00	0,00
870.00.01 - REMANENTE DE TESORERIA AFECTA	06.21.05.45.AE - Grupo PAIDI TEP 984 Strain Analysis UJA	0,00	5.589,81	5.589,81	0,00	0,00	0,00	0,00	0,00
870.00.01 - REMANENTE DE TESORERIA AFECTA	06.21.05.45.AF - Evaluación experimental de la influencia d	0,00	12.245,44	12.245,44	0,00	0,00	0,00	0,00	0,00
870.00.01 - REMANENTE DE TESORERIA AFECTA	06.21.05.45.AG - Desarrollo de una Metodología Experime	0,00	2.837,14	2.837,14	0,00	0,00	0,00	0,00	0,00
870.00.01 - REMANENTE DE TESORERIA AFECTA	06.21.05.45.AH - Testing methodology for development of	0,00	34.751,58	34.751,58	0,00	0,00	0,00	0,00	0,00
870.00.01 - REMANENTE DE TESORERIA AFECTA	06.21.05.45.AI - Design and validation of testing technolog	0,00	303.752,80	303.752,80	0,00	0,00	0,00	0,00	0,00
870.00.01 - REMANENTE DE TESORERIA AFECTA	06.21.05.45.AJ - Design of an experimental set-up for the a	0,00	177.850,32	177.850,32	0,00	0,00	0,00	0,00	0,00
870.00.01 - REMANENTE DE TESORERIA AFECTA	06.21.05.45.AK - LICENCIA ID344_KW ID54 MECHAUP S.L.	0,00	683,02	683,02	0,00	0,00	0,00	0,00	0,00
870.00.01 - REMANENTE DE TESORERIA AFECTA	06.21.05.45.AL - Torque analysis on threaded elements	0,00	0,50	0,50	0,00	0,00	0,00	0,00	0,00
870.00.01 - REMANENTE DE TESORERIA AFECTA	06.21.05.45.AM - Experimental evaluation of structural dy	0,00	3.015,44	3.015,44	0,00	0,00	0,00	0,00	0,00
870.00.01 - REMANENTE DE TESORERIA AFECTA	06.21.05.45.AN - Structural Health Management and mech	0,00	4.325,35	4.325,35	0,00	0,00	0,00	0,00	0,00
870.00.01 - REMANENTE DE TESORERIA AFECTA	06.21.05.45.AO - Analysis of mechanical properties and de	0,00	16.819,89	16.819,89	0,00	0,00	0,00	0,00	0,00
870.00.01 - REMANENTE DE TESORERIA AFECTA	06.21.05.45.AP - Experimental analysis and modification of	0,00	3.800,00	3.800,00	0,00	0,00	0,00	0,00	0,00
870.00.01 - REMANENTE DE TESORERIA AFECTA	06.21.05.45.AQ - Acción 1b. Desarrollo experimental para	0,00	0,04	0,04	0,00	0,00	0,00	0,00	0,00
870.00.01 - REMANENTE DE TESORERIA AFECTA	06.21.05.45.AR - Acreditación actividades transferencia de	0,00	5.000,00	5.000,00	0,00	0,00	0,00	0,00	0,00
870.00.01 - REMANENTE DE TESORERIA AFECTA	06.21.05.45.AT - Acción 1a POAI 2023-2024: TEP984_2023	0,00	3.231,00	3.231,00	0,00	0,00	0,00	0,00	0,00
870.00.01 - REMANENTE DE TESORERIA AFECTA	06.21.05.45.AU - Development and application of new met	0,00	13.500,00	13.500,00	0,00	0,00	0,00	0,00	0,00
870.00.01 - REMANENTE DE TESORERIA AFECTA	06.21.05.45.AV - PID2022-141618OA-I00 Desarrollo de me	0,00	87.255,90	87.255,90	0,00	0,00	0,00	0,00	0,00
870.00.01 - REMANENTE DE TESORERIA AFECTA	06.21.05.45.P1 - PROY I+D+I. FEDER ANDALUCIA 2014-202	0,00	2.224,60	2.224,60	0,00	0,00	0,00	0,00	0,00
870.00.01 - REMANENTE DE TESORERIA AFECTA	06.21.05.45.S1 - Evaluación experimental de la influencia d	0,00	91,23	91,23	0,00	0,00	0,00	0,00	0,00
870.00.01 - REMANENTE DE TESORERIA AFECTA	06.21.05.90 - MAQUINAS Y MOTORES TERMICOS	0,00	31.297,56	31.297,56	0,00	0,00	0,00	0,00	0,00
870.00.01 - REMANENTE DE TESORERIA AFECTA	06.21.05.90.06 - CONT. PUESTA PUNTO BANCO DE ENSEYC	0,00	2.478,19	2.478,19	0,00	0,00	0,00	0,00	0,00
870.00.01 - REMANENTE DE TESORERIA AFECTA	06.21.05.90.09 - CONT. SUPERVISION PUESTA EN MARCHA	0,00	4.176,38	4.176,38	0,00	0,00	0,00	0,00	0,00
870.00.01 - REMANENTE DE TESORERIA AFECTA	06.21.05.90.18 - LICENCIA DE PATENTE "DISPOSITIVO PARA	0,00	580,00	580,00	0,00	0,00	0,00	0,00	0,00
870.00.01 - REMANENTE DE TESORERIA AFECTA	06.21.05.90.97 - GR. TEP250. INGENIERIA MECANICA Y EN	0,00	33.291,39	33.291,39	0,00	0,00	0,00	0,00	0,00
870.00.01 - REMANENTE DE TESORERIA AFECTA	06.21.05.90.AA - Acción 1b. Mejoras en los procesos de se	0,00	304,39	304,39	0,00	0,00	0,00	0,00	0,00
870.00.01 - REMANENTE DE TESORERIA AFECTA	06.21.05.90.AC - Acción 1a POAI 2023-2024: TEP250_2023	0,00	1.797,00	1.797,00	0,00	0,00	0,00	0,00	0,00
870.00.01 - REMANENTE DE TESORERIA AFECTA	06.21.05.90.AD - Nuevos y sostenibles combustibles para a	0,00	5.066,22	5.066,22	0,00	0,00	0,00	0,00	0,00
870.00.01 - REMANENTE DE TESORERIA AFECTA	06.21.06.00 - MECANICA DE FLUIDOS	0,00	13.351,84	13.351,84	0,00	0,00	0,00	0,00	0,00
870.00.01 - REMANENTE DE TESORERIA AFECTA	06.21.06.00.33 - CONTRATO. CARACTERIZACIÓN DE SISTEI	0,00	163,42	163,42	0,00	0,00	0,00	0,00	0,00
870.00.01 - REMANENTE DE TESORERIA AFECTA	06.21.06.00.49 - CONT. ENSAYOS DE CARACTERIZACION DI	0,00	47,87	47,87	0,00	0,00	0,00	0,00	0,00
870.00.01 - REMANENTE DE TESORERIA AFECTA	06.21.06.00.52 - A. INVEST. INFR. CIENT. 2018."DOTACION	0,00	809,75	809,75	0,00	0,00	0,00	0,00	0,00
870.00.01 - REMANENTE DE TESORERIA AFECTA	06.21.06.00.98 - GR. FQM322 FUENTES DE ALTA TECNOLO	0,00	8.716,60	8.716,60	0,00	0,00	0,00	0,00	0,00

ANEXO I.4. ESTADO DE EJECUCIÓN DE LAS PREVISIONES PRESUPUESTARIAS SEGÚN ESTRUCTURA ECONÓMICA Y ORGÁNICA. EJERCICIO ECONÓMICO 2024

-En euros-

Clasificación Económica - Clasificación Orgánica		Previsiones Presupuestarias			Derechos Reconocidos	Derechos Anulados y Cancelados	Derechos Reconocidos Netos	Recaudación Neta	Dchos. Rec. Pdtes.de Cobro a 31/12/2024
		Iniciales (1)	Modificaciones (2)	Definitivos (3)=(1)+(2)	(4)	(5)	(6=4-5)	(7)	(8)=(6-7)
870.00.01 - REMANENTE DE TESORERIA AFECTA	06.21.06.00.99 - GR. TEP235 GRUPO DE MECANICA DE FLU	0,00	54.682,94	54.682,94	0,00	0,00	0,00	0,00	0,00
870.00.01 - REMANENTE DE TESORERIA AFECTA	06.21.06.00.AA - PROY I+D+I. PAIDI 2020. Estudio del movi	0,00	1.798,37	1.798,37	0,00	0,00	0,00	0,00	0,00
870.00.01 - REMANENTE DE TESORERIA AFECTA	06.21.06.00.AC - Investigación del proceso de deterioro y s	0,00	330,00	330,00	0,00	0,00	0,00	0,00	0,00
870.00.01 - REMANENTE DE TESORERIA AFECTA	06.21.06.00.AD - Mecanizado de carriles ferroviarios a esca	0,00	3.544,32	3.544,32	0,00	0,00	0,00	0,00	0,00
870.00.01 - REMANENTE DE TESORERIA AFECTA	06.21.06.00.AE - Estudio básico de inundabilidad urbana de	0,00	3.007,10	3.007,10	0,00	0,00	0,00	0,00	0,00
870.00.01 - REMANENTE DE TESORERIA AFECTA	06.21.06.00.AF - Licencia explotacion patente IPR179/ID21	0,00	180,00	180,00	0,00	0,00	0,00	0,00	0,00
870.00.01 - REMANENTE DE TESORERIA AFECTA	06.21.06.00.AG - Caracterización de la pérdida de carga en	0,00	1.568,02	1.568,02	0,00	0,00	0,00	0,00	0,00
870.00.01 - REMANENTE DE TESORERIA AFECTA	06.21.06.00.AI - 39 Congreso Nacional de Riegos	0,00	450,00	450,00	0,00	0,00	0,00	0,00	0,00
870.00.01 - REMANENTE DE TESORERIA AFECTA	06.21.06.00.AJ - Acción 1a POAI 2023-2024: EI_RNM7_202	0,00	1.339,00	1.339,00	0,00	0,00	0,00	0,00	0,00
870.00.01 - REMANENTE DE TESORERIA AFECTA	06.21.06.00.AK - Acción 1a POAI 2023-2024: EI_TEP10_202	0,00	6.058,26	6.058,26	0,00	0,00	0,00	0,00	0,00
870.00.01 - REMANENTE DE TESORERIA AFECTA	06.21.06.00.AL - PID2022-136828NB-C42 Estudio de eyecci	0,00	30.949,65	30.949,65	0,00	0,00	0,00	0,00	0,00
870.00.01 - REMANENTE DE TESORERIA AFECTA	06.21.06.00.AM - Acción 5 POAT 2023. PlanT_2023_Acción	0,00	1.500,00	1.500,00	0,00	0,00	0,00	0,00	0,00
870.00.01 - REMANENTE DE TESORERIA AFECTA	06.21.06.00.P1 - PROY I+D+I. FEDER ANDALUCIA 2014-202	0,00	3.524,41	3.524,41	0,00	0,00	0,00	0,00	0,00
870.00.01 - REMANENTE DE TESORERIA AFECTA	06.21.06.00.S1 - Uso del Observatorio de la UJA para la ide	0,00	460,11	460,11	0,00	0,00	0,00	0,00	0,00
870.00.01 - REMANENTE DE TESORERIA AFECTA	06.21.06.00.S2 - diseño óptimo y prelación medidas correc	0,00	14.257,12	14.257,12	0,00	0,00	0,00	0,00	0,00
870.00.01 - REMANENTE DE TESORERIA AFECTA	06.21.06.05 - MECANICA DE LOS MEDIOS CONTINUOS Y TE	0,00	22.483,28	22.483,28	0,00	0,00	0,00	0,00	0,00
870.00.01 - REMANENTE DE TESORERIA AFECTA	06.21.06.05.01 - CONT.TRABAJOS Y PROYECTOS DE INGEN	0,00	844,60	844,60	0,00	0,00	0,00	0,00	0,00
870.00.01 - REMANENTE DE TESORERIA AFECTA	06.21.06.05.18 - CONT. ASISTENCIA TÉCNICA PARA INFORM	0,00	1,35	1,35	0,00	0,00	0,00	0,00	0,00
870.00.01 - REMANENTE DE TESORERIA AFECTA	06.21.06.05.22 - CONT. ASISTENCIA TECNICA PARA INFORM	0,00	14,00	14,00	0,00	0,00	0,00	0,00	0,00
870.00.01 - REMANENTE DE TESORERIA AFECTA	06.21.06.05.23 - PROY.MINECO_RETOS_2017. PERFECCIOI	0,00	27,14	27,14	0,00	0,00	0,00	0,00	0,00
870.00.01 - REMANENTE DE TESORERIA AFECTA	06.21.06.05.26 - CONT. DESARROLLO DE SISTEMAS DE ME	0,00	41.996,06	41.996,06	0,00	0,00	0,00	0,00	0,00
870.00.01 - REMANENTE DE TESORERIA AFECTA	06.21.06.05.99 - GR. TEP980 TECNOLOGÍAS AVANZADAS E	0,00	6.186,14	6.186,14	0,00	0,00	0,00	0,00	0,00
870.00.01 - REMANENTE DE TESORERIA AFECTA	06.21.06.05.AA - CONT. Asistencia estratégica y técnica pa	0,00	1.137,74	1.137,74	0,00	0,00	0,00	0,00	0,00
870.00.01 - REMANENTE DE TESORERIA AFECTA	06.21.06.05.AB - Assessment of dynamic effects on the Hy	0,00	87,23	87,23	0,00	0,00	0,00	0,00	0,00
870.00.01 - REMANENTE DE TESORERIA AFECTA	06.21.06.05.AC - MRR.C17.I3 Obtencion de Prototipos, Pro	0,00	16.232,07	16.232,07	0,00	0,00	0,00	0,00	0,00
870.00.01 - REMANENTE DE TESORERIA AFECTA	06.21.06.05.AD - Prestación de servicios de ingeniería, con	0,00	1.926,10	1.926,10	0,00	0,00	0,00	0,00	0,00
870.00.01 - REMANENTE DE TESORERIA AFECTA	06.21.06.05.AE - Acción 1b. Uso de fibras poliméricas obte	0,00	596,31	596,31	0,00	0,00	0,00	0,00	0,00
870.00.01 - REMANENTE DE TESORERIA AFECTA	06.21.06.05.AG - MEJORA Y AMPLIACIÓN DE LA WEB WIPA	0,00	1.614,93	1.614,93	0,00	0,00	0,00	0,00	0,00
870.00.01 - REMANENTE DE TESORERIA AFECTA	06.21.06.05.AH - Acción 1a POAI 2023-2024: TEP980_2023	0,00	2.159,33	2.159,33	0,00	0,00	0,00	0,00	0,00
870.00.01 - REMANENTE DE TESORERIA AFECTA	06.21.06.05.EI - AYUDA DE MOVILIDAD AREA DE MECANIC	0,00	4.200,00	4.200,00	0,00	0,00	0,00	0,00	0,00
870.00.01 - REMANENTE DE TESORERIA AFECTA	06.21.06.05.P1 - PROY I+D+I. FEDER ANDALUCIA 2014-202	0,00	1.619,76	1.619,76	0,00	0,00	0,00	0,00	0,00
870.00.01 - REMANENTE DE TESORERIA AFECTA	06.21.07.10 - PROSPECCION E INVESTIGACION MINERA	0,00	2.644,82	2.644,82	0,00	0,00	0,00	0,00	0,00
870.00.01 - REMANENTE DE TESORERIA AFECTA	06.21.10.00 - SECCION DEPARTAMENTAL DE INGENIERIA M	0,00	570,40	570,40	0,00	0,00	0,00	0,00	0,00
870.00.01 - REMANENTE DE TESORERIA AFECTA	06.22.00.00 - INGENIERIA QUIMICA, AMBIENTAL Y DE LOS	0,00	22.668,77	22.668,77	0,00	0,00	0,00	0,00	0,00
870.00.01 - REMANENTE DE TESORERIA AFECTA	06.22.00.00.ID - PROYECTO INNOVACIÓN DOCENTE: INGEI	0,00	3.461,87	3.461,87	0,00	0,00	0,00	0,00	0,00
870.00.01 - REMANENTE DE TESORERIA AFECTA	06.22.00.65 - CIENCIAS DE LOS MATERIALES E INGENIERIA	0,00	8.323,94	8.323,94	0,00	0,00	0,00	0,00	0,00
870.00.01 - REMANENTE DE TESORERIA AFECTA	06.22.00.65.29 - CONT. DURAECOMBP. MEJORA MECANIC	0,00	4.396,53	4.396,53	0,00	0,00	0,00	0,00	0,00
870.00.01 - REMANENTE DE TESORERIA AFECTA	06.22.00.65.50 - CONT. EVALUACIÓN DEL PROYECTO DE IN	0,00	9,00	9,00	0,00	0,00	0,00	0,00	0,00
870.00.01 - REMANENTE DE TESORERIA AFECTA	06.22.00.65.54 - CONT. EVALUACION DE PROY. INVEST."DS	0,00	237,12	237,12	0,00	0,00	0,00	0,00	0,00
870.00.01 - REMANENTE DE TESORERIA AFECTA	06.22.00.65.55 - CONT. SERVICIOS DE CONSULTORIA Y ASE	0,00	75,23	75,23	0,00	0,00	0,00	0,00	0,00
870.00.01 - REMANENTE DE TESORERIA AFECTA	06.22.00.65.62 - CONT. EVALUACION DE PROYECTOS DE I+	0,00	137,49	137,49	0,00	0,00	0,00	0,00	0,00
870.00.01 - REMANENTE DE TESORERIA AFECTA	06.22.00.65.63 - CONT. PROYECTO DE INVESTIGACION BIF	0,00	2.154,96	2.154,96	0,00	0,00	0,00	0,00	0,00
870.00.01 - REMANENTE DE TESORERIA AFECTA	06.22.00.65.64 - PROY COMISION EUROPEA. Proy. COMPO	0,00	1.863,72	1.863,72	0,00	0,00	0,00	0,00	0,00
870.00.01 - REMANENTE DE TESORERIA AFECTA	06.22.00.65.66 - A.INVEST. PAIDI 2020. GEO4BUILD: GEO-F	0,00	3.826,11	3.826,11	0,00	0,00	0,00	0,00	0,00
870.00.01 - REMANENTE DE TESORERIA AFECTA	06.22.00.65.67 - CONT. INFORME DE EVALUACION DE PRO	0,00	8.432,02	8.432,02	0,00	0,00	0,00	0,00	0,00
870.00.01 - REMANENTE DE TESORERIA AFECTA	06.22.00.65.68 - CONT. CONFORMACION DE PROBETAS Y I	0,00	1.213,32	1.213,32	0,00	0,00	0,00	0,00	0,00
870.00.01 - REMANENTE DE TESORERIA AFECTA	06.22.00.65.99 - GR. TEP222 INGENIERIA DE MATERIALES Y	0,00	1.200,01	1.200,01	0,00	0,00	0,00	0,00	0,00
870.00.01 - REMANENTE DE TESORERIA AFECTA	06.22.00.65.AC - CONT. PROYECTO VAKUMMKIT	0,00	22.620,00	22.620,00	0,00	0,00	0,00	0,00	0,00
870.00.01 - REMANENTE DE TESORERIA AFECTA	06.22.00.65.AD - CONT. PROYECTO VAKUMMKIT	0,00	15.865,00	15.865,00	0,00	0,00	0,00	0,00	0,00
870.00.01 - REMANENTE DE TESORERIA AFECTA	06.22.00.65.AE - CONT. PROYECTO VAKUMMKIT	0,00	30.868,98	30.868,98	0,00	0,00	0,00	0,00	0,00
870.00.01 - REMANENTE DE TESORERIA AFECTA	06.22.00.65.AG - CONT. EOCENE - Economía circular en la i	0,00	5.413,50	5.413,50	0,00	0,00	0,00	0,00	0,00
870.00.01 - REMANENTE DE TESORERIA AFECTA	06.22.00.65.AH - PROY I+D+I. PAIDI 2020. GEOCIRCULA: Ec	0,00	45,00	45,00	0,00	0,00	0,00	0,00	0,00
870.00.01 - REMANENTE DE TESORERIA AFECTA	06.22.00.65.AI - Proyecto desarrollo de nuevos biofilms bic	0,00	6.205,87	6.205,87	0,00	0,00	0,00	0,00	0,00
870.00.01 - REMANENTE DE TESORERIA AFECTA	06.22.00.65.AL - APLICACIÓN DE LA ECONOMÍA CIRCULAR	0,00	0,01	0,01	0,00	0,00	0,00	0,00	0,00
870.00.01 - REMANENTE DE TESORERIA AFECTA	06.22.00.65.AM - Hiper Minerals	0,00	2.327,80	2.327,80	0,00	0,00	0,00	0,00	0,00
870.00.01 - REMANENTE DE TESORERIA AFECTA	06.22.00.65.AN - Mejora de la resistencia al impacto de ma	0,00	1.787,91	1.787,91	0,00	0,00	0,00	0,00	0,00
870.00.01 - REMANENTE DE TESORERIA AFECTA	06.22.00.65.AO - Valorización de Glicerol con Microrreactc	0,00	32.309,28	32.309,28	0,00	0,00	0,00	0,00	0,00
870.00.01 - REMANENTE DE TESORERIA AFECTA	06.22.00.65.AP - Citrus Biochar: Obtención y usos de bioch	0,00	82.098,09	82.098,09	0,00	0,00	0,00	0,00	0,00
870.00.01 - REMANENTE DE TESORERIA AFECTA	06.22.00.65.AQ - Estudio de fibras naturales para composit	0,00	407,41	407,41	0,00	0,00	0,00	0,00	0,00
870.00.01 - REMANENTE DE TESORERIA AFECTA	06.22.00.65.AS - Conocimiento y metodologías en el campo	0,00	196,41	196,41	0,00	0,00	0,00	0,00	0,00
870.00.01 - REMANENTE DE TESORERIA AFECTA	06.22.00.65.AW - Acción 1a POAI 2023-2024: TEP222_2023	0,00	8.254,00	8.254,00	0,00	0,00	0,00	0,00	0,00
870.00.01 - REMANENTE DE TESORERIA AFECTA	06.22.00.65.AX - Acción 1a POAI 2023-2024: EI_TEP9_2023	0,00	3.500,00	3.500,00	0,00	0,00	0,00	0,00	0,00
870.00.01 - REMANENTE DE TESORERIA AFECTA	06.22.00.65.S1 - ACTIVALO2: Valorización de lodos de depu	0,00	1.069,11	1.069,11	0,00	0,00	0,00	0,00	0,00
870.00.01 - REMANENTE DE TESORERIA AFECTA	06.22.05.55 - INGENIERIA QUIMICA	0,00	17.502,21	17.502,21	0,00	0,00	0,00	0,00	0,00
870.00.01 - REMANENTE DE TESORERIA AFECTA	06.22.05.55.S1 - SUBV. ESPECIFICA CONVENIO COI UJA . GA	0,00	81.472,05	81.472,05	0,00	0,00	0,00	0,00	0,00
870.00.01 - REMANENTE DE TESORERIA AFECTA	06.22.05.55.84 - CONT. ESTUDIO COMPARATIVO DE MICR	0,00	2.305,99	2.305,99	0,00	0,00	0,00	0,00	0,00
870.00.01 - REMANENTE DE TESORERIA AFECTA	06.22.05.55.91 - CONT. EVALUACION DE PROYECTOS I+D+I	0,00	835,50	835,50	0,00	0,00	0,00	0,00	0,00
870.00.01 - REMANENTE DE TESORERIA AFECTA	06.22.05.55.98 - GR. TEP233 INGENIERIA QUIMICA Y AMBI	0,00	42.231,84	42.231,84	0,00	0,00	0,00	0,00	0,00
870.00.01 - REMANENTE DE TESORERIA AFECTA	06.22.05.55.99 - GR. TEP138 BIOPROCESOS.	0,00	7.235,68	7.235,68	0,00	0,00	0,00	0,00	0,00
870.00.01 - REMANENTE DE TESORERIA AFECTA	06.22.05.55.A6 - CONT. "INFORME TÉCNICO EN UN PERITA	0,00	1.160,33	1.160,33	0,00	0,00	0,00	0,00	0,00
870.00.01 - REMANENTE DE TESORERIA AFECTA	06.22.05.55.A7 - 62 HORAS. CURSO EPG " AVANCES EN PR	0,00	17,95	17,95	0,00	0,00	0,00	0,00	0,00
870.00.01 - REMANENTE DE TESORERIA AFECTA	06.22.05.55.AC - Informe técnico, 2ª opinión 2020/0461 - C	0,00	36,41	36,41	0,00	0,00	0,00	0,00	0,00
870.00.01 - REMANENTE DE TESORERIA AFECTA	06.22.05.55.AG - Programa de Captación del Talento Inves	0,00	0,20	0,20	0,00	0,00	0,00	0,00	0,00
870.00.01 - REMANENTE DE TESORERIA AFECTA	06.22.05.55.AJ - HE-MSCA-PF-OliPFUEL: Advanced Biofuels	0,00	15.950,22	15.950,22	0,00	0,00	0,00	0,00	0,00
870.00.01 - REMANENTE DE TESORERIA AFECTA	06.22.05.55.AL - ProyExcel_00797 Ingeniería Circular aplica	0,00	36.886,63	36.886,63	0,00	0,00	0,00	0,00	0,00
870.00.01 - REMANENTE DE TESORERIA AFECTA	06.22.05.55.AM - DESARROLLO DE UN PROCESO DE UPGR	0,00	2.727,27	2.727,27	0,00	0,00	0,00	0,00	0,00
870.00.01 - REMANENTE DE TESORERIA AFECTA	06.22.05.55.AN - DESARROLLO DE UN PROCESO DE UPGRA	0,00	13.268,18	13.268,18	0,00	0,00	0,00	0,00	0,00
870.00.01 - REMANENTE DE TESORERIA AFECTA	06.22.05.55.AO - DESARROLLO DE UN PROCESO DE UPGRA	0,00	45.000,00	45.000,00	0,00	0,00	0,00	0,00	0,00
870.00.01 - REMANENTE DE TESORERIA AFECTA	06.22.05.55.AP - DESARROLLO DE UN PROCESO DE UPGRA	0,00	6.818,18	6.818,18	0,00	0,00	0,00	0,00	0,00
870.00.01 - REMANENTE DE TESORERIA AFECTA	06.22.05.55.AR - Acción 1b. Modelado y optimización de si	0,00	3.066,19	3.066,19	0,00	0,00	0,00	0,00	0,00
870.00.01 - REMANENTE DE TESORERIA AFECTA	06.22.05.55.AS - Acción 1b. Torrefacción y gasificación del	0,00	2.900,00	2.900,00	0,00	0,00	0,00	0,00	0,00
870.00.01 - REMANENTE DE TESORERIA AFECTA	06.22.05.55.AT - Acción 1b. Aprovechamiento integral de b	0,00	4.620,75	4.620,75	0,00	0,00	0,00	0,00	0,00
870.00.01 - REMANENTE DE TESORERIA AFECTA	06.22.05.55.AU - Acción 1a POAI 2023-2024: EI_TEP1_2023	0,00	2.955,20	2.955,20	0,00	0,00	0,00	0,00	0,00

ANEXO I.4. ESTADO DE EJECUCIÓN DE LAS PREVISIONES PRESUPUESTARIAS SEGÚN ESTRUCTURA ECONÓMICA Y ORGÁNICA. EJERCICIO ECONÓMICO 2024

-En euros-

Clasificación Económica - Clasificación Orgánica		Previsiones Presupuestarias			Derechos Reconocidos	Derechos Anulados y Cancelados	Derechos Reconocidos Netos	Recaudación Neta	Dchos. Rec. Pdtes.de Cobro a 31/12/2024
		Iniciales (1)	Modificaciones (2)	Definitivos (3)=(1)+(2)	(4)	(5)	(6=4-5)	(7)	(8)=(6-7)
870.00.01 - REMANENTE DE TESORERIA AFECTA	06.22.05.55.AV - Acción 1a POAI 2023-2024: TEP138_2023	0,00	9.460,38	9.460,38	0,00	0,00	0,00	0,00	0,00
870.00.01 - REMANENTE DE TESORERIA AFECTA	06.22.05.55.AW - Acción 1a POAI 2023-2024: EI_TEP6_202	0,00	5.952,94	5.952,94	0,00	0,00	0,00	0,00	0,00
870.00.01 - REMANENTE DE TESORERIA AFECTA	06.22.05.55.AX - Acción 1a POAI 2023-2024: TEP233_2023	0,00	4.936,00	4.936,00	0,00	0,00	0,00	0,00	0,00
870.00.01 - REMANENTE DE TESORERIA AFECTA	06.22.05.55.AY - TÍTULO UNIVERSITARIO EN CATA DE ACEI	0,00	29.131,53	29.131,53	0,00	0,00	0,00	0,00	0,00
870.00.01 - REMANENTE DE TESORERIA AFECTA	06.22.05.55.AZ - FEDER_INCIRCULAR: INtegrating Cyberna	0,00	110.838,96	110.838,96	0,00	0,00	0,00	0,00	0,00
870.00.01 - REMANENTE DE TESORERIA AFECTA	06.22.05.55.B3 - CONT. ESTUDIO DE ELABORACIÓN DE ACE	0,00	1.110,76	1.110,76	0,00	0,00	0,00	0,00	0,00
870.00.01 - REMANENTE DE TESORERIA AFECTA	06.22.05.55.BA - PID2022-139100OB-I00 NEW GREEN MAT	0,00	154.629,22	154.629,22	0,00	0,00	0,00	0,00	0,00
870.00.01 - REMANENTE DE TESORERIA AFECTA	06.22.05.55.BC - Aprovechamiento integral de biomasas ag	0,00	4.953,57	4.953,57	0,00	0,00	0,00	0,00	0,00
870.00.01 - REMANENTE DE TESORERIA AFECTA	06.22.05.55.BD - Uso del biocarbón obtenido mediante tor	0,00	4.994,29	4.994,29	0,00	0,00	0,00	0,00	0,00
870.00.01 - REMANENTE DE TESORERIA AFECTA	06.22.05.55.BE - Modelado y diseño de cadenas de valor d	0,00	5.050,61	5.050,61	0,00	0,00	0,00	0,00	0,00
870.00.01 - REMANENTE DE TESORERIA AFECTA	06.22.05.55.E7 - CONT. CARACTERIZACION FUNCIONAL DE	0,00	1.500,00	1.500,00	0,00	0,00	0,00	0,00	0,00
870.00.01 - REMANENTE DE TESORERIA AFECTA	06.22.05.55.F6 - 300 HORAS. CURSO DE FORMACION EN P	0,00	18.212,94	18.212,94	0,00	0,00	0,00	0,00	0,00
870.00.01 - REMANENTE DE TESORERIA AFECTA	06.22.05.55.F9 - 33 ECTS. TITULO DE EXPERTO EN CATA DE	0,00	400,00	400,00	0,00	0,00	0,00	0,00	0,00
870.00.01 - REMANENTE DE TESORERIA AFECTA	06.22.05.55.G2 - A.INVEST. PAIDI 2020. CREACION Y CONS	0,00	2.630,14	2.630,14	0,00	0,00	0,00	0,00	0,00
870.00.01 - REMANENTE DE TESORERIA AFECTA	06.22.05.55.G3 - PROY I+D+I. AEI. CONV 2019. ¿Pueden los	0,00	10.835,32	10.835,32	0,00	0,00	0,00	0,00	0,00
870.00.01 - REMANENTE DE TESORERIA AFECTA	06.22.05.55.P1 - PROY I+D+I. FEDER ANDALUCIA 2014-202	0,00	45.491,70	45.491,70	0,00	0,00	0,00	0,00	0,00
870.00.01 - REMANENTE DE TESORERIA AFECTA	06.22.05.55.P2 - PROY I+D+I. FEDER ANDALUCIA 2014-202	0,00	2.133,31	2.133,31	0,00	0,00	0,00	0,00	0,00
870.00.01 - REMANENTE DE TESORERIA AFECTA	06.22.05.55.P3 - PROY I+D+I. FEDER ANDALUCIA 2014-202	0,00	11.997,84	11.997,84	0,00	0,00	0,00	0,00	0,00
870.00.01 - REMANENTE DE TESORERIA AFECTA	06.22.07.90 - TECNOLOGIA DEL MEDIO AMBIENTE	0,00	13.210,73	13.210,73	0,00	0,00	0,00	0,00	0,00
870.00.01 - REMANENTE DE TESORERIA AFECTA	06.22.07.90.07 - PROY.MINECO_RETOS_2017. AVANCES H	0,00	495,42	495,42	0,00	0,00	0,00	0,00	0,00
870.00.01 - REMANENTE DE TESORERIA AFECTA	06.22.07.90.AB - ESCAPE LABORATORY	0,00	2.295,00	2.295,00	0,00	0,00	0,00	0,00	0,00
870.00.01 - REMANENTE DE TESORERIA AFECTA	06.22.10.00 - SECCION DEPARTAMENTAL DE INGENIERIA C	0,00	26.257,03	26.257,03	0,00	0,00	0,00	0,00	0,00
870.00.01 - REMANENTE DE TESORERIA AFECTA	06.23.00.00 - LENGUAS Y CULTURAS MEDITERRANEAS	0,00	17.238,42	17.238,42	0,00	0,00	0,00	0,00	0,00
870.00.01 - REMANENTE DE TESORERIA AFECTA	06.23.02.85 - ESTUDIOS ARABES E ISLAMICOS	0,00	5.237,03	5.237,03	0,00	0,00	0,00	0,00	0,00
870.00.01 - REMANENTE DE TESORERIA AFECTA	06.23.02.85.99 - GR. HUM761. SOCIEDADES ARABES, ISLAM	0,00	17.749,09	17.749,09	0,00	0,00	0,00	0,00	0,00
870.00.01 - REMANENTE DE TESORERIA AFECTA	06.23.02.85.AB - Documentación y asesoramiento científic	0,00	4,53	4,53	0,00	0,00	0,00	0,00	0,00
870.00.01 - REMANENTE DE TESORERIA AFECTA	06.23.03.35 - FILOLOGIA FRANCESA	0,00	15.055,76	15.055,76	0,00	0,00	0,00	0,00	0,00
870.00.01 - REMANENTE DE TESORERIA AFECTA	06.23.03.35.AB - CONGRESO INTERNACIONAL HISPANO-FF	0,00	1.208,00	1.208,00	0,00	0,00	0,00	0,00	0,00
870.00.01 - REMANENTE DE TESORERIA AFECTA	06.23.03.40 - FILOLOGIA GRIEGA	0,00	2.001,16	2.001,16	0,00	0,00	0,00	0,00	0,00
870.00.01 - REMANENTE DE TESORERIA AFECTA	06.23.03.55 - FILOLOGIA LATINA	0,00	7.757,85	7.757,85	0,00	0,00	0,00	0,00	0,00
870.00.01 - REMANENTE DE TESORERIA AFECTA	06.23.03.55.99 - GR. HUM669 HUMANISMO GIENNENSE S	0,00	8.452,24	8.452,24	0,00	0,00	0,00	0,00	0,00
870.00.01 - REMANENTE DE TESORERIA AFECTA	06.23.03.55.AA - Acción 1a POAI 2023-2024: EI_HUM9_202	0,00	1.980,00	1.980,00	0,00	0,00	0,00	0,00	0,00
870.00.01 - REMANENTE DE TESORERIA AFECTA	06.23.07.96 - TEORIA DE LA LITERATURA Y LITERATURA CC	0,00	4.179,39	4.179,39	0,00	0,00	0,00	0,00	0,00
870.00.01 - REMANENTE DE TESORERIA AFECTA	06.23.07.96.99 - GR. HUM630 ESTUDIOS LITERARIOS INTEI	0,00	1.015,20	1.015,20	0,00	0,00	0,00	0,00	0,00
870.00.01 - REMANENTE DE TESORERIA AFECTA	06.24.00.00 - MATEMATICAS	0,00	9.357,67	9.357,67	0,00	0,00	0,00	0,00	0,00
870.00.01 - REMANENTE DE TESORERIA AFECTA	06.24.00.00.ID - PROYECTO INNOVACIÓN DOCENTE: MATE	0,00	169,42	169,42	0,00	0,00	0,00	0,00	0,00
870.00.01 - REMANENTE DE TESORERIA AFECTA	06.24.00.05 - ALGEBRA	0,00	6.268,90	6.268,90	0,00	0,00	0,00	0,00	0,00
870.00.01 - REMANENTE DE TESORERIA AFECTA	06.24.00.05.AA - Recursos audiovisuales para el aprendizaj	0,00	1.545,00	1.545,00	0,00	0,00	0,00	0,00	0,00
870.00.01 - REMANENTE DE TESORERIA AFECTA	06.24.00.15 - ANALISIS MATEMATICO	0,00	1.252,51	1.252,51	0,00	0,00	0,00	0,00	0,00
870.00.01 - REMANENTE DE TESORERIA AFECTA	06.24.04.40 - GEOMETRIA Y TOPOLOGIA	0,00	2.071,84	2.071,84	0,00	0,00	0,00	0,00	0,00
870.00.01 - REMANENTE DE TESORERIA AFECTA	06.24.04.40.99 - GR. FQM268. MEJOR APROXIMACION DE	0,00	38.942,10	38.942,10	0,00	0,00	0,00	0,00	0,00
870.00.01 - REMANENTE DE TESORERIA AFECTA	06.24.04.40.S1 - Problemas de origen físico sobre la curvat	0,00	1.879,46	1.879,46	0,00	0,00	0,00	0,00	0,00
870.00.01 - REMANENTE DE TESORERIA AFECTA	06.24.05.95 - MATEMATICA APLICADA	0,00	36.807,18	36.807,18	0,00	0,00	0,00	0,00	0,00
870.00.01 - REMANENTE DE TESORERIA AFECTA	06.24.05.95.14 - SUVB. REVISTA JAEN JOURNAL ON APPRO	0,00	13.173,97	13.173,97	0,00	0,00	0,00	0,00	0,00
870.00.01 - REMANENTE DE TESORERIA AFECTA	06.24.05.95.17 - II JAEN CONFERENCE ON APROXIMATION	0,00	254,13	254,13	0,00	0,00	0,00	0,00	0,00
870.00.01 - REMANENTE DE TESORERIA AFECTA	06.24.05.95.99 - GR. FQM178 APROXIMACION Y METODO	0,00	23.396,96	23.396,96	0,00	0,00	0,00	0,00	0,00
870.00.01 - REMANENTE DE TESORERIA AFECTA	06.24.05.95.AB - Acción 1b. Simetría y coherencia en sister	0,00	6,51	6,51	0,00	0,00	0,00	0,00	0,00
870.00.01 - REMANENTE DE TESORERIA AFECTA	06.24.05.95.AC - Acción 1a POAI 2023-2024: EI_FQM8_202	0,00	1.472,00	1.472,00	0,00	0,00	0,00	0,00	0,00
870.00.01 - REMANENTE DE TESORERIA AFECTA	06.24.05.95.AD - Acción 1a POAI 2023-2024: EI_FQM10_20	0,00	406,00	406,00	0,00	0,00	0,00	0,00	0,00
870.00.01 - REMANENTE DE TESORERIA AFECTA	06.24.05.95.AE - PID2022-142559NB-I00 Superficies de cur	0,00	28.457,67	28.457,67	0,00	0,00	0,00	0,00	0,00
870.00.01 - REMANENTE DE TESORERIA AFECTA	06.24.05.95.AF - PID2022-138144NB-I00 Simetría y cohere	0,00	17.967,69	17.967,69	0,00	0,00	0,00	0,00	0,00
870.00.01 - REMANENTE DE TESORERIA AFECTA	06.24.05.95.S1 - Nuevas metodologías en análisis armónico	0,00	1.556,82	1.556,82	0,00	0,00	0,00	0,00	0,00
870.00.01 - REMANENTE DE TESORERIA AFECTA	06.24.10.00 - SECCION DEPARTAMENTAL DE MATEMATICA	0,00	5.290,49	5.290,49	0,00	0,00	0,00	0,00	0,00
870.00.01 - REMANENTE DE TESORERIA AFECTA	06.25.00.00 - PEDAGOGIA	0,00	26.304,12	26.304,12	0,00	0,00	0,00	0,00	0,00
870.00.01 - REMANENTE DE TESORERIA AFECTA	06.25.00.00.ID - PROYECTO INNOVACIÓN DOCENTE: PEDA	0,00	950,00	950,00	0,00	0,00	0,00	0,00	0,00
870.00.01 - REMANENTE DE TESORERIA AFECTA	06.25.02.15 - DIDACTICA Y ORGANIZACION ESCOLAR	0,00	6.834,87	6.834,87	0,00	0,00	0,00	0,00	0,00
870.00.01 - REMANENTE DE TESORERIA AFECTA	06.25.02.15.99 - GR. HUM427 DESARROLLO E INVEST. DE L	0,00	14.147,83	14.147,83	0,00	0,00	0,00	0,00	0,00
870.00.01 - REMANENTE DE TESORERIA AFECTA	06.25.02.15.AB - Grupo PAIDI SEJ641 Innovación, Formaciá	0,00	243,61	243,61	0,00	0,00	0,00	0,00	0,00
870.00.01 - REMANENTE DE TESORERIA AFECTA	06.25.02.15.AG - Uso responsable de las TIC para el bienes	0,00	0,63	0,63	0,00	0,00	0,00	0,00	0,00
870.00.01 - REMANENTE DE TESORERIA AFECTA	06.25.02.15.AH - II Congreso Internacional de Neuropedag	0,00	9.056,25	9.056,25	0,00	0,00	0,00	0,00	0,00
870.00.01 - REMANENTE DE TESORERIA AFECTA	06.25.02.15.AI - Generación de recursos interactivos para l	0,00	1.000,00	1.000,00	0,00	0,00	0,00	0,00	0,00
870.00.01 - REMANENTE DE TESORERIA AFECTA	06.25.02.15.AJ - Metodologías colaborativas para la transfo	0,00	1.000,00	1.000,00	0,00	0,00	0,00	0,00	0,00
870.00.01 - REMANENTE DE TESORERIA AFECTA	06.25.02.15.AK - Elaboración de materiales neurodidácticos	0,00	1.500,00	1.500,00	0,00	0,00	0,00	0,00	0,00
870.00.01 - REMANENTE DE TESORERIA AFECTA	06.25.02.15.AL - LEAN Y AGILE LEARNING: UNA METODOL	0,00	1.750,00	1.750,00	0,00	0,00	0,00	0,00	0,00
870.00.01 - REMANENTE DE TESORERIA AFECTA	06.25.02.15.AM - Acción 1a POAI 2023-2024: SEJ641_2023	0,00	875,00	875,00	0,00	0,00	0,00	0,00	0,00
870.00.01 - REMANENTE DE TESORERIA AFECTA	06.25.02.15.AN - Acción 1a POAI 2023-2024: HUM427_202	0,00	676,00	676,00	0,00	0,00	0,00	0,00	0,00
870.00.01 - REMANENTE DE TESORERIA AFECTA	06.25.02.15.AQ - "COMPETENCIA DIGITAL DE LA CIUDADA	0,00	4.928,46	4.928,46	0,00	0,00	0,00	0,00	0,00
870.00.01 - REMANENTE DE TESORERIA AFECTA	06.25.02.15.AR - Objetivo Sostenibilidad: Creando redes de	0,00	5.072,32	5.072,32	0,00	0,00	0,00	0,00	0,00
870.00.01 - REMANENTE DE TESORERIA AFECTA	06.25.02.15.P1 - PROY I+D+I. FEDER ANDALUCIA 2014-202	0,00	3.402,38	3.402,38	0,00	0,00	0,00	0,00	0,00
870.00.01 - REMANENTE DE TESORERIA AFECTA	06.25.02.15.S1 - Análisis de las aulas universitarias para la	0,00	306,08	306,08	0,00	0,00	0,00	0,00	0,00
870.00.01 - REMANENTE DE TESORERIA AFECTA	06.25.06.25 - METODOS DE INVESTIGACION Y DIAGNOSTIC	0,00	3.250,04	3.250,04	0,00	0,00	0,00	0,00	0,00
870.00.01 - REMANENTE DE TESORERIA AFECTA	06.25.06.25.22 - CONT. PROYECTO INTERNACIONAL E CUL	0,00	973,17	973,17	0,00	0,00	0,00	0,00	0,00
870.00.01 - REMANENTE DE TESORERIA AFECTA	06.25.06.25.99 - GR. HUM660 INV. Y DESARROLLO EDUCA	0,00	4.617,96	4.617,96	0,00	0,00	0,00	0,00	0,00
870.00.01 - REMANENTE DE TESORERIA AFECTA	06.25.06.25.AB - TIMONELA: Sistema de Recomendación (	0,00	16.241,56	16.241,56	0,00	0,00	0,00	0,00	0,00
870.00.01 - REMANENTE DE TESORERIA AFECTA	06.25.06.25.AC - Acción 1a POAI 2023-2024: HUM660_202	0,00	1.092,00	1.092,00	0,00	0,00	0,00	0,00	0,00
870.00.01 - REMANENTE DE TESORERIA AFECTA	06.25.08.05 - TEORIA E HISTORIA DE LA EDUCACION	0,00	3.924,89	3.924,89	0,00	0,00	0,00	0,00	0,00
870.00.01 - REMANENTE DE TESORERIA AFECTA	06.26.00.00 - PSICOLOGIA	0,00	20.638,41	20.638,41	0,00	0,00	0,00	0,00	0,00
870.00.01 - REMANENTE DE TESORERIA AFECTA	06.26.00.00.ID - PROYECTO INNOVACIÓN DOCENTE: PSICO	0,00	3.263,46	3.263,46	0,00	0,00	0,00	0,00	0,00
870.00.01 - REMANENTE DE TESORERIA AFECTA	06.26.06.20 - METODOLOGIA DE LAS CIENCIAS DEL COMPO	0,00	34.027,84	34.027,84	0,00	0,00	0,00	0,00	0,00
870.00.01 - REMANENTE DE TESORERIA AFECTA	06.26.06.20.11 - PROY I+D+I. AEI. CONV 2019. Aplicaciones	0,00	8.193,27	8.193,27	0,00	0,00	0,00	0,00	0,00
870.00.01 - REMANENTE DE TESORERIA AFECTA	06.26.06.20.97 - GR. BIO302 SISTEMAS Y ORGANISMOS CC	0,00	3.003,18	3.003,18	0,00	0,00	0,00	0,00	0,00
870.00.01 - REMANENTE DE TESORERIA AFECTA	06.26.06.20.99 - GR. HUM434 RELACIONES CAUSALES Y PR	0,00	3.230,80	3.230,80	0,00	0,00	0,00	0,00	0,00
870.00.01 - REMANENTE DE TESORERIA AFECTA	06.26.06.20.AA - CONT. PROYECTO DIGIFIED	0,00	744,80	744,80	0,00	0,00	0,00	0,00	0,00

ANEXO I.4. ESTADO DE EJECUCIÓN DE LAS PREVISIONES PRESUPUESTARIAS SEGÚN ESTRUCTURA ECONÓMICA Y ORGÁNICA. EJERCICIO ECONÓMICO 2024

-En euros-

Clasificación Económica - Clasificación Orgánica		Previsiones Presupuestarias			Derechos Reconocidos	Derechos Anulados y Cancelados	Derechos Reconocidos Netos	Recaudación Neta	Dchos. Rec. Pdtes.de Cobro a 31/12/2024
		Iniciales (1)	Modificaciones (2)	Definitivos (3)=(1)+(2)	(4)	(5)	(6=4-5)	(7)	(8)=(6-7)
870.00.01 - REMANENTE DE TESORERIA AFECTA	06.26.06.20.AB - Acción 1a POAI 2023-2024: EI_CTS2_2023	0,00	1.442,00	1.442,00	0,00	0,00	0,00	0,00	0,00
870.00.01 - REMANENTE DE TESORERIA AFECTA	06.26.06.20.AC - Acción 1a POAI 2023-2024: HUM434_202	0,00	1.288,31	1.288,31	0,00	0,00	0,00	0,00	0,00
870.00.01 - REMANENTE DE TESORERIA AFECTA	06.26.06.20.AD - Caracterización espacial y temporal del EI	0,00	5.066,21	5.066,21	0,00	0,00	0,00	0,00	0,00
870.00.01 - REMANENTE DE TESORERIA AFECTA	06.26.06.80 - PERSONALIDAD, EVALUACION Y TRATAMIEN	0,00	13.601,77	13.601,77	0,00	0,00	0,00	0,00	0,00
870.00.01 - REMANENTE DE TESORERIA AFECTA	06.26.06.80.74 - CONT. INTERNO "ELABORACIÓN DE UN IN	0,00	26,14	26,14	0,00	0,00	0,00	0,00	0,00
870.00.01 - REMANENTE DE TESORERIA AFECTA	06.26.06.80.82 - 60 ECTS V EDICION MASTER PROPIO ATEN	0,00	43,49	43,49	0,00	0,00	0,00	0,00	0,00
870.00.01 - REMANENTE DE TESORERIA AFECTA	06.26.06.80.98 - GR. HUM338 PSICOFISIOLOGIA CLINICA.	0,00	4.375,29	4.375,29	0,00	0,00	0,00	0,00	0,00
870.00.01 - REMANENTE DE TESORERIA AFECTA	06.26.06.80.99 - GR. HUM836 EVALUACION E INTERVENCI	0,00	9.196,02	9.196,02	0,00	0,00	0,00	0,00	0,00
870.00.01 - REMANENTE DE TESORERIA AFECTA	06.26.06.80.A8 - PROY I+D+I. AEI. CONV 2019. Prevención	0,00	9.131,09	9.131,09	0,00	0,00	0,00	0,00	0,00
870.00.01 - REMANENTE DE TESORERIA AFECTA	06.26.06.80.A9 - 60 ECTS VI EDICION MASTER PROPIO ATE	0,00	4,47	4,47	0,00	0,00	0,00	0,00	0,00
870.00.01 - REMANENTE DE TESORERIA AFECTA	06.26.06.80.AB - SUBV. ESP. ERASMUS +.¿Setting the grou	0,00	8.927,22	8.927,22	0,00	0,00	0,00	0,00	0,00
870.00.01 - REMANENTE DE TESORERIA AFECTA	06.26.06.80.AC - MÁSTER PROPIO EN ATENCIÓN INFANTIL	0,00	0,11	0,11	0,00	0,00	0,00	0,00	0,00
870.00.01 - REMANENTE DE TESORERIA AFECTA	06.26.06.80.AD - MRR.C17.I3 DIGITAS: Herramienta Digital	0,00	1.373,62	1.373,62	0,00	0,00	0,00	0,00	0,00
870.00.01 - REMANENTE DE TESORERIA AFECTA	06.26.06.80.AE - Taller La Felicidad Ilusoria: Mitos del Amo	0,00	90,00	90,00	0,00	0,00	0,00	0,00	0,00
870.00.01 - REMANENTE DE TESORERIA AFECTA	06.26.06.80.AF - CURSO "HABLANDO DE SALUD MENTAL E	0,00	87,44	87,44	0,00	0,00	0,00	0,00	0,00
870.00.01 - REMANENTE DE TESORERIA AFECTA	06.26.06.80.AG - Acción 1_POAT 2022. PlanT_2022_Acc1_	0,00	769,00	769,00	0,00	0,00	0,00	0,00	0,00
870.00.01 - REMANENTE DE TESORERIA AFECTA	06.26.06.80.AI - Educando en Igualdad de Género: Perspec	0,00	15,56	15,56	0,00	0,00	0,00	0,00	0,00
870.00.01 - REMANENTE DE TESORERIA AFECTA	06.26.06.80.AJ - CURSO "Bienestar físico, psicológico y soci	0,00	1,02	1,02	0,00	0,00	0,00	0,00	0,00
870.00.01 - REMANENTE DE TESORERIA AFECTA	06.26.06.80.AK - Acción 8 POAT 2022. PlanT_2022_Acc8_0	0,00	38,59	38,59	0,00	0,00	0,00	0,00	0,00
870.00.01 - REMANENTE DE TESORERIA AFECTA	06.26.06.80.AL - MRR.C17.I3 Promocionando la salud y bie	0,00	88.331,49	88.331,49	0,00	0,00	0,00	0,00	0,00
870.00.01 - REMANENTE DE TESORERIA AFECTA	06.26.06.80.AM - ProyExcel_00374 Dolor Crónico y Malest	0,00	21.479,98	21.479,98	0,00	0,00	0,00	0,00	0,00
870.00.01 - REMANENTE DE TESORERIA AFECTA	06.26.06.80.AN - Curso Avanzando hacia el empoderamien	0,00	0,01	0,01	0,00	0,00	0,00	0,00	0,00
870.00.01 - REMANENTE DE TESORERIA AFECTA	06.26.06.80.AO - Curso Masculinidades Igualitarias: Investi	0,00	0,01	0,01	0,00	0,00	0,00	0,00	0,00
870.00.01 - REMANENTE DE TESORERIA AFECTA	06.26.06.80.AP - CONVENIO COLABORACION_INICIATIVA F	0,00	2.089,67	2.089,67	0,00	0,00	0,00	0,00	0,00
870.00.01 - REMANENTE DE TESORERIA AFECTA	06.26.06.80.AQ - RED2022-134247-T Red para la PROmoci	0,00	9.675,00	9.675,00	0,00	0,00	0,00	0,00	0,00
870.00.01 - REMANENTE DE TESORERIA AFECTA	06.26.06.80.AR - Educando en Igualdad de Género: Perspe	0,00	1.960,00	1.960,00	0,00	0,00	0,00	0,00	0,00
870.00.01 - REMANENTE DE TESORERIA AFECTA	06.26.06.80.AV - Acción 1a POAI 2023-2024: EI_HUM18_20	0,00	2.824,00	2.824,00	0,00	0,00	0,00	0,00	0,00
870.00.01 - REMANENTE DE TESORERIA AFECTA	06.26.06.80.AW - Acción 1a POAI 2023-2024: HUM338_20	0,00	2.002,00	2.002,00	0,00	0,00	0,00	0,00	0,00
870.00.01 - REMANENTE DE TESORERIA AFECTA	06.26.06.80.AX - PID2022-139731OB-I00 Sensibilización ce	0,00	78.197,28	78.197,28	0,00	0,00	0,00	0,00	0,00
870.00.01 - REMANENTE DE TESORERIA AFECTA	06.26.06.80.AY - IMPLEMENTACIÓN DEL PROTOCOLO PRO	0,00	2.589,75	2.589,75	0,00	0,00	0,00	0,00	0,00
870.00.01 - REMANENTE DE TESORERIA AFECTA	06.26.06.80.P1 - PROY I+D+I. FEDER ANDALUCIA 2014-202	0,00	1.728,57	1.728,57	0,00	0,00	0,00	0,00	0,00
870.00.01 - REMANENTE DE TESORERIA AFECTA	06.26.06.80.P2 - PROY I+D+I. FEDER ANDALUCIA 2014-202	0,00	158,06	158,06	0,00	0,00	0,00	0,00	0,00
870.00.01 - REMANENTE DE TESORERIA AFECTA	06.26.07.25 - PSICOBIOLOGIA	0,00	20.068,52	20.068,52	0,00	0,00	0,00	0,00	0,00
870.00.01 - REMANENTE DE TESORERIA AFECTA	06.26.07.25.12 - 38 HORAS. CURSO FORMACION UNIVERSI	0,00	1.640,01	1.640,01	0,00	0,00	0,00	0,00	0,00
870.00.01 - REMANENTE DE TESORERIA AFECTA	06.26.07.25.17 - 37,5 HORAS. CURSO TECNICAS DE ESTUDI	0,00	160,00	160,00	0,00	0,00	0,00	0,00	0,00
870.00.01 - REMANENTE DE TESORERIA AFECTA	06.26.07.25.98 - GR. HUM642 PSICOLOGIA COMPARADA:A	0,00	2.223,65	2.223,65	0,00	0,00	0,00	0,00	0,00
870.00.01 - REMANENTE DE TESORERIA AFECTA	06.26.07.25.99 - GR. CTS283 PSICOBIOLOGIA	0,00	10.936,37	10.936,37	0,00	0,00	0,00	0,00	0,00
870.00.01 - REMANENTE DE TESORERIA AFECTA	06.26.07.25.AC - PID2021-123338NB-I00 FRUSTRACION PC	0,00	37.159,99	37.159,99	0,00	0,00	0,00	0,00	0,00
870.00.01 - REMANENTE DE TESORERIA AFECTA	06.26.07.25.AE - FoCo Gestión Eficaz del Tiempo y Mejora	0,00	1.780,00	1.780,00	0,00	0,00	0,00	0,00	0,00
870.00.01 - REMANENTE DE TESORERIA AFECTA	06.26.07.25.AG - Acción 1a POAI 2023-2024: CTS283_2023	0,00	385,00	385,00	0,00	0,00	0,00	0,00	0,00
870.00.01 - REMANENTE DE TESORERIA AFECTA	06.26.07.30 - PSICOLOGIA BASICA	0,00	40.660,66	40.660,66	0,00	0,00	0,00	0,00	0,00
870.00.01 - REMANENTE DE TESORERIA AFECTA	06.26.07.30.13 - CONT. ASISTENCIA EN GESTION Y DISEÑO	0,00	808,62	808,62	0,00	0,00	0,00	0,00	0,00
870.00.01 - REMANENTE DE TESORERIA AFECTA	06.26.07.30.99 - GR. HUM642 PSICOLOGIA COMPARADA A	0,00	21.207,38	21.207,38	0,00	0,00	0,00	0,00	0,00
870.00.01 - REMANENTE DE TESORERIA AFECTA	06.26.07.30.AB - Estudio de las respuestas adaptativas de l	0,00	1.025,90	1.025,90	0,00	0,00	0,00	0,00	0,00
870.00.01 - REMANENTE DE TESORERIA AFECTA	06.26.07.30.AD - Acción 1a POAI 2023-2024: HUM642_202	0,00	3.217,00	3.217,00	0,00	0,00	0,00	0,00	0,00
870.00.01 - REMANENTE DE TESORERIA AFECTA	06.26.07.35 - PSICOLOGIA EVOLUTIVA Y DE LA EDUCACION	0,00	79.233,40	79.233,40	0,00	0,00	0,00	0,00	0,00
870.00.01 - REMANENTE DE TESORERIA AFECTA	06.26.07.35.17 - XX HORAS. REUNIÓN CIENTÍFICA SOBRE A	0,00	245,35	245,35	0,00	0,00	0,00	0,00	0,00
870.00.01 - REMANENTE DE TESORERIA AFECTA	06.26.07.35.20 - CONT. Acoso LGBTQ+fóbico en adolescen	0,00	3.287,09	3.287,09	0,00	0,00	0,00	0,00	0,00
870.00.01 - REMANENTE DE TESORERIA AFECTA	06.26.07.35.21 - PROY I+D+I. AEI. CONV 2019. El papel del	0,00	7.235,15	7.235,15	0,00	0,00	0,00	0,00	0,00
870.00.01 - REMANENTE DE TESORERIA AFECTA	06.26.07.35.98 - GR. HUM883. COGNICION, DESARROLLO Y	0,00	20.998,11	20.998,11	0,00	0,00	0,00	0,00	0,00
870.00.01 - REMANENTE DE TESORERIA AFECTA	06.26.07.35.99 - GR. HUM469 PSICOLOGIA DEL DESARROL	0,00	10.069,70	10.069,70	0,00	0,00	0,00	0,00	0,00
870.00.01 - REMANENTE DE TESORERIA AFECTA	06.26.07.35.AA - PROY I+D+I. PAIDI 2020. Acoso LGBTQ+fó	0,00	4.013,50	4.013,50	0,00	0,00	0,00	0,00	0,00
870.00.01 - REMANENTE DE TESORERIA AFECTA	06.26.07.35.AC - Ansiedad matemática, memoria de trabaj	0,00	15.072,40	15.072,40	0,00	0,00	0,00	0,00	0,00
870.00.01 - REMANENTE DE TESORERIA AFECTA	06.26.07.35.AD - MASTER PROPIO EN ATENCIÓN INFANTIL	0,00	161,90	161,90	0,00	0,00	0,00	0,00	0,00
870.00.01 - REMANENTE DE TESORERIA AFECTA	06.26.07.35.AE - Diferencias entre los adolescentes que us	0,00	1.524,69	1.524,69	0,00	0,00	0,00	0,00	0,00
870.00.01 - REMANENTE DE TESORERIA AFECTA	06.26.07.35.AF - Acoso LGBTQ+fóbico en el ámbito educat	0,00	82,39	82,39	0,00	0,00	0,00	0,00	0,00
870.00.01 - REMANENTE DE TESORERIA AFECTA	06.26.07.35.AG - Desarrollo de la evaluación interna y man	0,00	609,54	609,54	0,00	0,00	0,00	0,00	0,00
870.00.01 - REMANENTE DE TESORERIA AFECTA	06.26.07.35.AH - Atención infantil temprana	0,00	20.520,00	20.520,00	0,00	0,00	0,00	0,00	0,00
870.00.01 - REMANENTE DE TESORERIA AFECTA	06.26.07.35.AI - Violencia hacia jóvenes LGBTQ+ en el ámb	0,00	1.564,05	1.564,05	0,00	0,00	0,00	0,00	0,00
870.00.01 - REMANENTE DE TESORERIA AFECTA	06.26.07.35.AJ - LOS EFECTOS EDUCATIVOS Y PSICOLÓGIC	0,00	1.000,00	1.000,00	0,00	0,00	0,00	0,00	0,00
870.00.01 - REMANENTE DE TESORERIA AFECTA	06.26.07.35.AK - Acción 1a POAI 2023-2024: EI_HUM3_202	0,00	1.161,00	1.161,00	0,00	0,00	0,00	0,00	0,00
870.00.01 - REMANENTE DE TESORERIA AFECTA	06.26.07.40 - PSICOLOGIA SOCIAL	0,00	28.554,57	28.554,57	0,00	0,00	0,00	0,00	0,00
870.00.01 - REMANENTE DE TESORERIA AFECTA	06.26.07.40.33 - PROY. MINECO 2016 CONV. 2015 - RETOS	0,00	19,57	19,57	0,00	0,00	0,00	0,00	0,00
870.00.01 - REMANENTE DE TESORERIA AFECTA	06.26.07.40.37 - 1.5 ECTS CURSO EPG "MOTIVACIÓN, LIDE	0,00	7,45	7,45	0,00	0,00	0,00	0,00	0,00
870.00.01 - REMANENTE DE TESORERIA AFECTA	06.26.07.40.44 - PROY COMISION EUROPEA. NET-CARE: N	0,00	1.687,17	1.687,17	0,00	0,00	0,00	0,00	0,00
870.00.01 - REMANENTE DE TESORERIA AFECTA	06.26.07.40.45 - SUBV. ESPECIFICA M. PILAR BERRIOS MAR	0,00	3.858,77	3.858,77	0,00	0,00	0,00	0,00	0,00
870.00.01 - REMANENTE DE TESORERIA AFECTA	06.26.07.40.48 - PROY I+D+I. AEI. CONV 2019. Análisis de la	0,00	16.387,92	16.387,92	0,00	0,00	0,00	0,00	0,00
870.00.01 - REMANENTE DE TESORERIA AFECTA	06.26.07.40.99 - GR. HUM651 ANALISIS PSICOSOCIAL COM	0,00	7.726,56	7.726,56	0,00	0,00	0,00	0,00	0,00
870.00.01 - REMANENTE DE TESORERIA AFECTA	06.26.07.40.AA - DIPLOMA DE POSTGRADO DE TRASTORN	0,00	1.303,67	1.303,67	0,00	0,00	0,00	0,00	0,00
870.00.01 - REMANENTE DE TESORERIA AFECTA	06.26.07.40.AB - Liderazgo y Vigor en el trabajo: Beneficios	0,00	20.839,89	20.839,89	0,00	0,00	0,00	0,00	0,00
870.00.01 - REMANENTE DE TESORERIA AFECTA	06.26.07.40.AC - Free All - inclusive services for All LGBTIQ	0,00	17.785,47	17.785,47	0,00	0,00	0,00	0,00	0,00
870.00.01 - REMANENTE DE TESORERIA AFECTA	06.26.07.40.AG - Jóvenes que ejercen violencia hacia los p	0,00	68,21	68,21	0,00	0,00	0,00	0,00	0,00
870.00.01 - REMANENTE DE TESORERIA AFECTA	06.26.07.40.AH - Análisis de la violencia vicaria en la provin	0,00	29,57	29,57	0,00	0,00	0,00	0,00	0,00
870.00.01 - REMANENTE DE TESORERIA AFECTA	06.26.07.40.AL - Acción 1a POAI 2023-2024: EI_SEJ8_2023	0,00	1.516,00	1.516,00	0,00	0,00	0,00	0,00	0,00
870.00.01 - REMANENTE DE TESORERIA AFECTA	06.26.07.40.AM - Acción 1a POAI 2023-2024: EI_SEJ7_2023	0,00	1.110,00	1.110,00	0,00	0,00	0,00	0,00	0,00
870.00.01 - REMANENTE DE TESORERIA AFECTA	06.26.08.13 - TRABAJO SOCIAL Y SERVICIOS SOCIALES	0,00	27.898,97	27.898,97	0,00	0,00	0,00	0,00	0,00
870.00.01 - REMANENTE DE TESORERIA AFECTA	06.26.08.13.26 - CONT. DISEÑO DE MODELO DE INTEGRAC	0,00	1.769,78	1.769,78	0,00	0,00	0,00	0,00	0,00
870.00.01 - REMANENTE DE TESORERIA AFECTA	06.26.08.13.53 - 60 CRÉDITOS ECTS. III MÁSTER EN ACCESI	0,00	7.176,38	7.176,38	0,00	0,00	0,00	0,00	0,00
870.00.01 - REMANENTE DE TESORERIA AFECTA	06.26.08.13.57 - PROY. CONVENIO DONACIÓN FUNDACIÓN	0,00	1.120,12	1.120,12	0,00	0,00	0,00	0,00	0,00
870.00.01 - REMANENTE DE TESORERIA AFECTA	06.26.08.13.58 - 60 ECTS. IV MÁSTER ACCESIBILIDAD PARA	0,00	116,59	116,59	0,00	0,00	0,00	0,00	0,00
870.00.01 - REMANENTE DE TESORERIA AFECTA	06.26.08.13.70 - 60 ECTS.V MASTER EN ACCESIBILIDAD PA	0,00	124,79	124,79	0,00	0,00	0,00	0,00	0,00
870.00.01 - REMANENTE DE TESORERIA AFECTA	06.26.08.13.77 - 60 ECTS. VI MASTER EN ACCESIBILIDAD PA	0,00	4.873,68	4.873,68	0,00	0,00	0,00	0,00	0,00
870.00.01 - REMANENTE DE TESORERIA AFECTA	06.26.08.13.78 - 25 ECTS. DIPLOMA DE POSTGRADO EN IN	0,00	151,83	151,83	0,00	0,00	0,00	0,00	0,00

ANEXO I.4. ESTADO DE EJECUCIÓN DE LAS PREVISIONES PRESUPUESTARIAS SEGÚN ESTRUCTURA ECONÓMICA Y ORGÁNICA. EJERCICIO ECONÓMICO 2024

-En euros-

Clasificación Económica	- Clasificación Orgánica	Previsiones Presupuestarias			Derechos Reconocidos	Derechos Anulados y Cancelados	Derechos Reconocidos Netos	Recaudación Neta	Dchos. Rec. Pdtes.de Cobro a 31/12/2024
		Iniciales (1)	Modificaciones (2)	Definitivos (3)=(1)+(2)	(4)	(5)	(6=4-5)	(7)	(8)=(6-7)
870.00.01 - REMANENTE DE TESORERIA AFECTA	06.26.08.13.81 - 50 HORAS. CURSO EPE. MOOC (CURSO DE	0,00	609,09	609,09	0,00	0,00	0,00	0,00	0,00
870.00.01 - REMANENTE DE TESORERIA AFECTA	06.26.08.13.83 - CONT. ASOC. ENTRE CARACTERIST. FUNC.	0,00	995,00	995,00	0,00	0,00	0,00	0,00	0,00
870.00.01 - REMANENTE DE TESORERIA AFECTA	06.26.08.13.85 - 60 ECTS. VII MASTER EN ACCESIBILIDAD P	0,00	16.526,49	16.526,49	0,00	0,00	0,00	0,00	0,00
870.00.01 - REMANENTE DE TESORERIA AFECTA	06.26.08.13.99 - GR. SEJ484 GENERO, DEPENDENCIA Y EXC	0,00	5.591,27	5.591,27	0,00	0,00	0,00	0,00	0,00
870.00.01 - REMANENTE DE TESORERIA AFECTA	06.26.08.13.AC - Máster Propio en Accesibilidad para Smar	0,00	9.176,03	9.176,03	0,00	0,00	0,00	0,00	0,00
870.00.01 - REMANENTE DE TESORERIA AFECTA	06.26.08.13.AD - Diploma de Postgrado en Intervención y A	0,00	35,88	35,88	0,00	0,00	0,00	0,00	0,00
870.00.01 - REMANENTE DE TESORERIA AFECTA	06.26.08.13.AE - Certificado de Formación Universitaria en	0,00	326,47	326,47	0,00	0,00	0,00	0,00	0,00
870.00.01 - REMANENTE DE TESORERIA AFECTA	06.26.08.13.AH - LA VIOLENCIA EN LAS PERSONAS MAYOR	0,00	312,23	312,23	0,00	0,00	0,00	0,00	0,00
870.00.01 - REMANENTE DE TESORERIA AFECTA	06.26.08.13.AI - Diploma de Postgrado en Intervención y A	0,00	1.499,11	1.499,11	0,00	0,00	0,00	0,00	0,00
870.00.01 - REMANENTE DE TESORERIA AFECTA	06.26.08.13.AJ - Certificado de Formación Universitaria en	0,00	500,47	500,47	0,00	0,00	0,00	0,00	0,00
870.00.01 - REMANENTE DE TESORERIA AFECTA	06.26.08.13.AL - Máster Propio en Accesibilidad para Smar	0,00	21.117,50	21.117,50	0,00	0,00	0,00	0,00	0,00
870.00.01 - REMANENTE DE TESORERIA AFECTA	06.26.08.13.AM - Elaboración del Plan Municipal "Jaén, ciu	0,00	576,68	576,68	0,00	0,00	0,00	0,00	0,00
870.00.01 - REMANENTE DE TESORERIA AFECTA	06.26.08.13.AN - CONTR 2022 0001024303:ESTUDIO SIT.EI	0,00	13.388,44	13.388,44	0,00	0,00	0,00	0,00	0,00
870.00.01 - REMANENTE DE TESORERIA AFECTA	06.26.08.13.AO - EFECTOS DEL TRABAJO EN EL BIENESTAR	0,00	8.057,01	8.057,01	0,00	0,00	0,00	0,00	0,00
870.00.01 - REMANENTE DE TESORERIA AFECTA	06.26.08.13.AP - Detección y análisis de situaciones de viol	0,00	245,17	245,17	0,00	0,00	0,00	0,00	0,00
870.00.01 - REMANENTE DE TESORERIA AFECTA	06.26.08.13.AR - Asistencia técnica en metodologías partic	0,00	207,67	207,67	0,00	0,00	0,00	0,00	0,00
870.00.01 - REMANENTE DE TESORERIA AFECTA	06.26.08.13.AS - Acción 1 POATCEE 2023. Beca de Formaci	0,00	8.384,00	8.384,00	0,00	0,00	0,00	0,00	0,00
870.00.01 - REMANENTE DE TESORERIA AFECTA	06.26.08.13.AT - Accesibilidad para Smart City. La ciudad g	0,00	24.320,00	24.320,00	0,00	0,00	0,00	0,00	0,00
870.00.01 - REMANENTE DE TESORERIA AFECTA	06.26.08.13.AV - Certificado de Formación Universitaria en	0,00	33.038,66	33.038,66	0,00	0,00	0,00	0,00	0,00
870.00.01 - REMANENTE DE TESORERIA AFECTA	06.26.08.13.AW - Acción 1a POAI 2023-2024: SEJ484_2023	0,00	3.791,57	3.791,57	0,00	0,00	0,00	0,00	0,00
870.00.01 - REMANENTE DE TESORERIA AFECTA	06.26.08.13.AX - Acción 1a POAI 2023-2024: EI_SEJ14_202	0,00	3.585,58	3.585,58	0,00	0,00	0,00	0,00	0,00
870.00.01 - REMANENTE DE TESORERIA AFECTA	06.26.08.13.AY - AUDITORIA DE LOS SERVICIOS DE TRIAJE S	0,00	15.325,61	15.325,61	0,00	0,00	0,00	0,00	0,00
870.00.01 - REMANENTE DE TESORERIA AFECTA	06.27.00.00 - QUIMICA FISICA Y ANALITICA	0,00	5.268,18	5.268,18	0,00	0,00	0,00	0,00	0,00
870.00.01 - REMANENTE DE TESORERIA AFECTA	06.27.00.00.ID - PROYECTO INNOVACIÓN DOCENTE: QUÍM	0,00	467,19	467,19	0,00	0,00	0,00	0,00	0,00
870.00.01 - REMANENTE DE TESORERIA AFECTA	06.27.07.50 - QUIMICA ANALITICA	0,00	3.095,93	3.095,93	0,00	0,00	0,00	0,00	0,00
870.00.01 - REMANENTE DE TESORERIA AFECTA	06.27.07.50.64 - CONT. EVALUACION TECNICA DEL PROYEC	0,00	2.781,89	2.781,89	0,00	0,00	0,00	0,00	0,00
870.00.01 - REMANENTE DE TESORERIA AFECTA	06.27.07.50.74 - CONT. REALIZACIÓN DE DIVERSOS ANÁLIS	0,00	1.846,80	1.846,80	0,00	0,00	0,00	0,00	0,00
870.00.01 - REMANENTE DE TESORERIA AFECTA	06.27.07.50.93 - CONT. PRESTACIÓN SERVICIOS DE CARÁC	0,00	16.150,24	16.150,24	0,00	0,00	0,00	0,00	0,00
870.00.01 - REMANENTE DE TESORERIA AFECTA	06.27.07.50.97 - GR. FQM363 INNOVACIONES EN ANALISIS	0,00	17.755,86	17.755,86	0,00	0,00	0,00	0,00	0,00
870.00.01 - REMANENTE DE TESORERIA AFECTA	06.27.07.50.99 - GR. FQM323. QUIMICA ANALITICA DE LA I	0,00	32.595,17	32.595,17	0,00	0,00	0,00	0,00	0,00
870.00.01 - REMANENTE DE TESORERIA AFECTA	06.27.07.50.A4 - AYUDA A LA INVESTIG. "TWINNING IN ATI	0,00	4.277,25	4.277,25	0,00	0,00	0,00	0,00	0,00
870.00.01 - REMANENTE DE TESORERIA AFECTA	06.27.07.50.AA - PROY I+D+I. PAIDI 2020. Desarrollo de nu	0,00	23.029,01	23.029,01	0,00	0,00	0,00	0,00	0,00
870.00.01 - REMANENTE DE TESORERIA AFECTA	06.27.07.50.AE - A. INVEST: H2020-MSCA-IF-2020.Flexible	0,00	8.039,33	8.039,33	0,00	0,00	0,00	0,00	0,00
870.00.01 - REMANENTE DE TESORERIA AFECTA	06.27.07.50.AF - Estudio material del lienzo "Martirio de S.	0,00	6.710,14	6.710,14	0,00	0,00	0,00	0,00	0,00
870.00.01 - REMANENTE DE TESORERIA AFECTA	06.27.07.50.AG - Regeneración superficial de materiales su	0,00	242,75	242,75	0,00	0,00	0,00	0,00	0,00
870.00.01 - REMANENTE DE TESORERIA AFECTA	06.27.07.50.AH - Seguimiento y caracterización del proceso	0,00	22.708,76	22.708,76	0,00	0,00	0,00	0,00	0,00
870.00.01 - REMANENTE DE TESORERIA AFECTA	06.27.07.50.AI - Prestación de servicios de carácter científi	0,00	288,00	288,00	0,00	0,00	0,00	0,00	0,00
870.00.01 - REMANENTE DE TESORERIA AFECTA	06.27.07.50.AJ - HE-MSCA-PF-MACOOIL: Multidimensional	0,00	29.152,82	29.152,82	0,00	0,00	0,00	0,00	0,00
870.00.01 - REMANENTE DE TESORERIA AFECTA	06.27.07.50.AK - PlasMOF: Mass spectrometry assisted sus	0,00	15.514,51	15.514,51	0,00	0,00	0,00	0,00	0,00
870.00.01 - REMANENTE DE TESORERIA AFECTA	06.27.07.50.AL - DOTACIÓN ADICIONAL ACCIÓN 9/2021	0,00	5.424,72	5.424,72	0,00	0,00	0,00	0,00	0,00
870.00.01 - REMANENTE DE TESORERIA AFECTA	06.27.07.50.AM - PID2021-123307OB-I00 ESTRATEGIAS M	0,00	83.737,88	83.737,88	0,00	0,00	0,00	0,00	0,00
870.00.01 - REMANENTE DE TESORERIA AFECTA	06.27.07.50.AN - Realización de análisis de elementos met	0,00	540,00	540,00	0,00	0,00	0,00	0,00	0,00
870.00.01 - REMANENTE DE TESORERIA AFECTA	06.27.07.50.AO - Prestación de servicios de carácter científi	0,00	472,16	472,16	0,00	0,00	0,00	0,00	0,00
870.00.01 - REMANENTE DE TESORERIA AFECTA	06.27.07.50.AP - Acción 1a POAI 2023-2024: FQM323_202	0,00	1.362,80	1.362,80	0,00	0,00	0,00	0,00	0,00
870.00.01 - REMANENTE DE TESORERIA AFECTA	06.27.07.50.AQ - Acción 1a POAI 2023-2024: FQM363_202	0,00	2.676,00	2.676,00	0,00	0,00	0,00	0,00	0,00
870.00.01 - REMANENTE DE TESORERIA AFECTA	06.27.07.50.AR - MRR.C17.I4 CNS2022-135439 BUSQUEDA	0,00	120.500,00	120.500,00	0,00	0,00	0,00	0,00	0,00
870.00.01 - REMANENTE DE TESORERIA AFECTA	06.27.07.50.B2 - PROY I+D+I. AEI. CONV 2019. Nuevos desa	0,00	0,02	0,02	0,00	0,00	0,00	0,00	0,00
870.00.01 - REMANENTE DE TESORERIA AFECTA	06.27.07.50.P1 - PROY I+D+I. FEDER ANDALUCIA 2014-202	0,00	7.992,67	7.992,67	0,00	0,00	0,00	0,00	0,00
870.00.01 - REMANENTE DE TESORERIA AFECTA	06.27.07.50.P2 - PROY I+D+I. FEDER ANDALUCIA 2014-202	0,00	3.500,00	3.500,00	0,00	0,00	0,00	0,00	0,00
870.00.01 - REMANENTE DE TESORERIA AFECTA	06.27.07.50.S1 - MejorCOMPOST: Nuevas estrategias para	0,00	2.691,05	2.691,05	0,00	0,00	0,00	0,00	0,00
870.00.01 - REMANENTE DE TESORERIA AFECTA	06.27.07.55 - QUIMICA FISICA	0,00	6.757,33	6.757,33	0,00	0,00	0,00	0,00	0,00
870.00.01 - REMANENTE DE TESORERIA AFECTA	06.27.07.55.22 - CONT. VALORIZATION OF OLIVE BY- PROD	0,00	1.323,46	1.323,46	0,00	0,00	0,00	0,00	0,00
870.00.01 - REMANENTE DE TESORERIA AFECTA	06.27.07.55.28 - CONT. PROYECTO DE INVEST. IND. PARA D	0,00	3,00	3,00	0,00	0,00	0,00	0,00	0,00
870.00.01 - REMANENTE DE TESORERIA AFECTA	06.27.07.55.97 - GR. FQM337 ESTRUCTURA Y DINAMICA D	0,00	21.051,66	21.051,66	0,00	0,00	0,00	0,00	0,00
870.00.01 - REMANENTE DE TESORERIA AFECTA	06.27.07.55.99 - GR. FQM173 QUIMICA FISICA TEORICA Y E	0,00	565,86	565,86	0,00	0,00	0,00	0,00	0,00
870.00.01 - REMANENTE DE TESORERIA AFECTA	06.27.07.55.AA - A. INVEST. DOTACION ADICIONAL UJA -PF	0,00	60.091,36	60.091,36	0,00	0,00	0,00	0,00	0,00
870.00.01 - REMANENTE DE TESORERIA AFECTA	06.27.07.55.AD - Acción 1a POAI 2023-2024: FQM337_202	0,00	1.367,00	1.367,00	0,00	0,00	0,00	0,00	0,00
870.00.01 - REMANENTE DE TESORERIA AFECTA	06.27.07.55.AE - Congreso VI QuimBioQuim	0,00	1.000,00	1.000,00	0,00	0,00	0,00	0,00	0,00
870.00.01 - REMANENTE DE TESORERIA AFECTA	06.28.00.00 - QUIMICA INORGANICA Y ORGANICA	0,00	18.021,41	18.021,41	0,00	0,00	0,00	0,00	0,00
870.00.01 - REMANENTE DE TESORERIA AFECTA	06.28.07.60 - QUIMICA INORGANICA	0,00	10.469,86	10.469,86	0,00	0,00	0,00	0,00	0,00
870.00.01 - REMANENTE DE TESORERIA AFECTA	06.28.07.60.39 - CONVENIO DE COLABORACIÓN UJA - UNV	0,00	53,04	53,04	0,00	0,00	0,00	0,00	0,00
870.00.01 - REMANENTE DE TESORERIA AFECTA	06.28.07.60.97 - GR. RNM 366 MATERIALES DE CARBON Y	0,00	3.969,74	3.969,74	0,00	0,00	0,00	0,00	0,00
870.00.01 - REMANENTE DE TESORERIA AFECTA	06.28.07.60.AA - Acción 1b. Problemas ambientales del usa	0,00	0,03	0,03	0,00	0,00	0,00	0,00	0,00
870.00.01 - REMANENTE DE TESORERIA AFECTA	06.28.07.60.AC - Acción 1a POAI 2023-2024: EI_FQM3_202	0,00	191,00	191,00	0,00	0,00	0,00	0,00	0,00
870.00.01 - REMANENTE DE TESORERIA AFECTA	06.28.07.60.AD - Acción 1a POAI 2023-2024: RNM366_202	0,00	3.286,00	3.286,00	0,00	0,00	0,00	0,00	0,00
870.00.01 - REMANENTE DE TESORERIA AFECTA	06.28.07.60.AE - Acción 1a POAI 2023-2024: EI_FQM6_202	0,00	6.519,00	6.519,00	0,00	0,00	0,00	0,00	0,00
870.00.01 - REMANENTE DE TESORERIA AFECTA	06.28.07.60.AG - PID2022-142169OB-I00 Nanotecnología s	0,00	138.747,82	138.747,82	0,00	0,00	0,00	0,00	0,00
870.00.01 - REMANENTE DE TESORERIA AFECTA	06.28.07.60.S1 - Espinelas magnéticas nanoestructuradas p	0,00	593,10	593,10	0,00	0,00	0,00	0,00	0,00
870.00.01 - REMANENTE DE TESORERIA AFECTA	06.28.07.60.S2 - OBTENCIÓN DE NUEVOS COMPUESTOS M	0,00	12.464,46	12.464,46	0,00	0,00	0,00	0,00	0,00
870.00.01 - REMANENTE DE TESORERIA AFECTA	06.28.07.60.S3 - Nuevas estrategias para tratamientos de a	0,00	10.800,10	10.800,10	0,00	0,00	0,00	0,00	0,00
870.00.01 - REMANENTE DE TESORERIA AFECTA	06.28.07.65 - QUIMICA ORGANICA	0,00	9.039,72	9.039,72	0,00	0,00	0,00	0,00	0,00
870.00.01 - REMANENTE DE TESORERIA AFECTA	06.28.07.65.39 - PROY. CONV. UGRA. NANOPARTICULAS M	0,00	329,15	329,15	0,00	0,00	0,00	0,00	0,00
870.00.01 - REMANENTE DE TESORERIA AFECTA	06.28.07.65.44 - CONT. REALIZACION DE ANALISIS INSTRUI	0,00	1,34	1,34	0,00	0,00	0,00	0,00	0,00
870.00.01 - REMANENTE DE TESORERIA AFECTA	06.28.07.65.50 - CONT. SUMINISTRO DE 25 VIALES DE ANT	0,00	4.542,55	4.542,55	0,00	0,00	0,00	0,00	0,00
870.00.01 - REMANENTE DE TESORERIA AFECTA	06.28.07.65.51 - CONT. CONTROL ANALÍTICO A TRAVÉS DE	0,00	3.732,68	3.732,68	0,00	0,00	0,00	0,00	0,00
870.00.01 - REMANENTE DE TESORERIA AFECTA	06.28.07.65.60 - CONT. RELEASE RATE OF TWO SPRAYABLI	0,00	1.024,34	1.024,34	0,00	0,00	0,00	0,00	0,00
870.00.01 - REMANENTE DE TESORERIA AFECTA	06.28.07.65.63 - CONT. SINTESIS, AISLAMIENTO E IDENTIFI	0,00	3.230,65	3.230,65	0,00	0,00	0,00	0,00	0,00
870.00.01 - REMANENTE DE TESORERIA AFECTA	06.28.07.65.66 - CONT. EVALUATION OF PHEROMONE REL	0,00	76.115,16	76.115,16	0,00	0,00	0,00	0,00	0,00
870.00.01 - REMANENTE DE TESORERIA AFECTA	06.28.07.65.68 - CONT. IDENTIFICACION DE SOLIDOS DESC	0,00	949,77	949,77	0,00	0,00	0,00	0,00	0,00
870.00.01 - REMANENTE DE TESORERIA AFECTA	06.28.07.65.98 - GR. FQM273 COMPLEJOS METALICOS MC	0,00	65.218,95	65.218,95	0,00	0,00	0,00	0,00	0,00
870.00.01 - REMANENTE DE TESORERIA AFECTA	06.28.07.65.99 - GR. FQM182 COMPUESTOS DE INTERES B	0,00	21.318,87	21.318,87	0,00	0,00	0,00	0,00	0,00
870.00.01 - REMANENTE DE TESORERIA AFECTA	06.28.07.65.AB - Caracterización de muestra sólida de acet	0,00	227,78	227,78	0,00	0,00	0,00	0,00	0,00
870.00.01 - REMANENTE DE TESORERIA AFECTA	06.28.07.65.AC - Mejoras en el sistema de trampeo de V. v	0,00	10.375,70	10.375,70	0,00	0,00	0,00	0,00	0,00

ANEXO I.4. ESTADO DE EJECUCIÓN DE LAS PREVISIONES PRESUPUESTARIAS SEGÚN ESTRUCTURA ECONÓMICA Y ORGÁNICA. EJERCICIO ECONÓMICO 2024

-En euros-

Clasificación Económica - Clasificación Orgánica		Previsiones Presupuestarias			Derechos Reconocidos	Derechos Anulados y Cancelados	Derechos Reconocidos Netos	Recaudación Neta	Dchos. Rec. Pdtes.de Cobro a 31/12/2024
		Iniciales (1)	Modificaciones (2)	Definitivos (3)=(1)+(2)	(4)	(5)	(6=4-5)	(7)	(8)=(6-7)
870.00.01 - REMANENTE DE TESORERIA AFECTA	06.28.07.65.AD - Análisis químicos, estudios metodológico	0,00	48.333,60	48.333,60	0,00	0,00	0,00	0,00	0,00
870.00.01 - REMANENTE DE TESORERIA AFECTA	06.28.07.65.AE - INVEST. PROGRAMA CAPTACION TALENT	0,00	57.931,59	57.931,59	0,00	0,00	0,00	0,00	0,00
870.00.01 - REMANENTE DE TESORERIA AFECTA	06.28.07.65.AG - Acción 1b. Hacia una nueva configuración	0,00	61,16	61,16	0,00	0,00	0,00	0,00	0,00
870.00.01 - REMANENTE DE TESORERIA AFECTA	06.28.07.65.AH - Acción 1a POAI 2023-2024: FQM182_202	0,00	4.046,74	4.046,74	0,00	0,00	0,00	0,00	0,00
870.00.01 - REMANENTE DE TESORERIA AFECTA	06.28.07.65.AI - Suministro de 3 tipologías de viales tras re	0,00	1.084,50	1.084,50	0,00	0,00	0,00	0,00	0,00
870.00.01 - REMANENTE DE TESORERIA AFECTA	06.28.07.65.AJ - PID2022-141783OB-C22 Síntesis de inhibic	0,00	111.629,92	111.629,92	0,00	0,00	0,00	0,00	0,00
870.00.01 - REMANENTE DE TESORERIA AFECTA	06.28.07.65.AL - Caracterización de sólidos en formulacion	0,00	425,00	425,00	0,00	0,00	0,00	0,00	0,00
870.00.01 - REMANENTE DE TESORERIA AFECTA	06.28.07.65.AN - Procedimiento versátil y multipropósito p	0,00	4.919,64	4.919,64	0,00	0,00	0,00	0,00	0,00
870.00.01 - REMANENTE DE TESORERIA AFECTA	06.28.07.65.EI - AYUDAD DE MOVILIDAD AREA QUIMICA O	0,00	171,06	171,06	0,00	0,00	0,00	0,00	0,00
870.00.01 - REMANENTE DE TESORERIA AFECTA	06.28.07.65.P1 - PROY I+D+I. FEDER ANDALUCIA 2014-202	0,00	11.926,72	11.926,72	0,00	0,00	0,00	0,00	0,00
870.00.01 - REMANENTE DE TESORERIA AFECTA	06.28.07.65.S1 - Diseño racional de inhibidores de la enzim	0,00	11.975,98	11.975,98	0,00	0,00	0,00	0,00	0,00
870.00.01 - REMANENTE DE TESORERIA AFECTA	06.30.00.00 - CIENCIAS DE LA SALUD	0,00	41.707,08	41.707,08	0,00	0,00	0,00	0,00	0,00
870.00.01 - REMANENTE DE TESORERIA AFECTA	06.30.00.00.ID - PROYECTO INNOVACIÓN DOCENTE: CIENC	0,00	1.335,25	1.335,25	0,00	0,00	0,00	0,00	0,00
870.00.01 - REMANENTE DE TESORERIA AFECTA	06.30.00.27 - ANATOMIA Y EMBRIOLOGIA HUMANA	0,00	33.622,23	33.622,23	0,00	0,00	0,00	0,00	0,00
870.00.01 - REMANENTE DE TESORERIA AFECTA	06.30.00.27.14 - CONT. DETERMINACIÓN OF GENE EXPRES	0,00	6.616,76	6.616,76	0,00	0,00	0,00	0,00	0,00
870.00.01 - REMANENTE DE TESORERIA AFECTA	06.30.00.27.25 - CONT. DESARROLLO SINTETICO DE PRP Y	0,00	13.351,54	13.351,54	0,00	0,00	0,00	0,00	0,00
870.00.01 - REMANENTE DE TESORERIA AFECTA	06.30.00.27.98 - GR. BIO349 TECNOLOGÍAS BIOLÓGICAS	0,00	9.282,17	9.282,17	0,00	0,00	0,00	0,00	0,00
870.00.01 - REMANENTE DE TESORERIA AFECTA	06.30.00.27.99 - GR. CTS026 GRUPO DE ESTUDIO EN ACTIV	0,00	16.518,44	16.518,44	0,00	0,00	0,00	0,00	0,00
870.00.01 - REMANENTE DE TESORERIA AFECTA	06.30.00.27.AB - DIPLOMA DE POSTGRADO EN RASTREADO	0,00	720,00	720,00	0,00	0,00	0,00	0,00	0,00
870.00.01 - REMANENTE DE TESORERIA AFECTA	06.30.00.27.AD - Acción 1a POAI 2023-2024: CTS026_2023	0,00	3.306,95	3.306,95	0,00	0,00	0,00	0,00	0,00
870.00.01 - REMANENTE DE TESORERIA AFECTA	06.30.00.27.AE - Acción 1a POAI 2023-2024: BIO349_2023	0,00	5.833,00	5.833,00	0,00	0,00	0,00	0,00	0,00
870.00.01 - REMANENTE DE TESORERIA AFECTA	06.30.00.27.P1 - PROY I+D+I. FEDER ANDALUCIA 2014-202	0,00	12.179,98	12.179,98	0,00	0,00	0,00	0,00	0,00
870.00.01 - REMANENTE DE TESORERIA AFECTA	06.30.00.27.S1 - Desarrollo de un modelo óseo mediante u	0,00	61.864,68	61.864,68	0,00	0,00	0,00	0,00	0,00
870.00.01 - REMANENTE DE TESORERIA AFECTA	06.30.00.90 - CIRUGIA	0,00	28.511,38	28.511,38	0,00	0,00	0,00	0,00	0,00
870.00.01 - REMANENTE DE TESORERIA AFECTA	06.30.00.90.09 - 66 ECTS. MASTER PROPIO EN PATOLOGIA	0,00	36.122,04	36.122,04	0,00	0,00	0,00	0,00	0,00
870.00.01 - REMANENTE DE TESORERIA AFECTA	06.30.00.90.99 - GR. CTS380 CIRUGIA ORTOPEDICA	0,00	2.142,03	2.142,03	0,00	0,00	0,00	0,00	0,00
870.00.01 - REMANENTE DE TESORERIA AFECTA	06.30.04.10 - FISIOLOGIA	0,00	30.286,14	30.286,14	0,00	0,00	0,00	0,00	0,00
870.00.01 - REMANENTE DE TESORERIA AFECTA	06.30.04.10.26 - CONT. DETERMINACIÓN DE PÉPTIDOS INS	0,00	3.600,78	3.600,78	0,00	0,00	0,00	0,00	0,00
870.00.01 - REMANENTE DE TESORERIA AFECTA	06.30.04.10.98 - GR. CTS1039 FISIOLOGIA Y PATOLOGIA EX	0,00	7.296,64	7.296,64	0,00	0,00	0,00	0,00	0,00
870.00.01 - REMANENTE DE TESORERIA AFECTA	06.30.04.10.99 - GR. BIO221 NEUROENDOCRINOLOGIA Y N	0,00	16.935,16	16.935,16	0,00	0,00	0,00	0,00	0,00
870.00.01 - REMANENTE DE TESORERIA AFECTA	06.30.04.10.AA - Audiolibro como una estrategia innovado	0,00	795,00	795,00	0,00	0,00	0,00	0,00	0,00
870.00.01 - REMANENTE DE TESORERIA AFECTA	06.30.04.10.AB - Acción 1a POAI 2023-2024: BIO221_2023	0,00	1.127,00	1.127,00	0,00	0,00	0,00	0,00	0,00
870.00.01 - REMANENTE DE TESORERIA AFECTA	06.30.04.13 - FISIOTERAPIA	0,00	41.644,10	41.644,10	0,00	0,00	0,00	0,00	0,00
870.00.01 - REMANENTE DE TESORERIA AFECTA	06.30.04.13.20 - CONT. TRIBUNAL DE PRUEBAS DE SELECC	0,00	2.717,26	2.717,26	0,00	0,00	0,00	0,00	0,00
870.00.01 - REMANENTE DE TESORERIA AFECTA	06.30.04.13.25 - 125 HORAS. DIPLOMA DE POSTGRADO EN	0,00	116,56	116,56	0,00	0,00	0,00	0,00	0,00
870.00.01 - REMANENTE DE TESORERIA AFECTA	06.30.04.13.AI - Máster Propio en Fisioterapia Neuromusc	0,00	355,68	355,68	0,00	0,00	0,00	0,00	0,00
870.00.01 - REMANENTE DE TESORERIA AFECTA	06.30.04.13.AJ - MÁSTER PROPIO EN FISIOTERAPIA MANU	0,00	201,89	201,89	0,00	0,00	0,00	0,00	0,00
870.00.01 - REMANENTE DE TESORERIA AFECTA	06.30.04.13.AL - I Congreso Internacional en Fisioterapia, A	0,00	35,10	35,10	0,00	0,00	0,00	0,00	0,00
870.00.01 - REMANENTE DE TESORERIA AFECTA	06.30.04.13.AO - Gestión docente en salud	0,00	6.205,98	6.205,98	0,00	0,00	0,00	0,00	0,00
870.00.01 - REMANENTE DE TESORERIA AFECTA	06.30.04.13.AP - Fisioterapia Manual Avanzada (9ªed)	0,00	38.125,50	38.125,50	0,00	0,00	0,00	0,00	0,00
870.00.01 - REMANENTE DE TESORERIA AFECTA	06.30.04.13.AQ - MÁSTER EN FISIOTERAPIA NEUROMUSCU	0,00	25.617,96	25.617,96	0,00	0,00	0,00	0,00	0,00
870.00.01 - REMANENTE DE TESORERIA AFECTA	06.30.04.13.AR - II Congreso Internacional de Investigación	0,00	1.964,80	1.964,80	0,00	0,00	0,00	0,00	0,00
870.00.01 - REMANENTE DE TESORERIA AFECTA	06.30.04.13.AU - Acción 8 POATCEE 2022. PlanT_2023_Acc	0,00	10.000,00	10.000,00	0,00	0,00	0,00	0,00	0,00
870.00.01 - REMANENTE DE TESORERIA AFECTA	06.30.04.13.AV - Sarcopenia, envejecimiento inflamatorio	0,00	4.936,61	4.936,61	0,00	0,00	0,00	0,00	0,00
870.00.01 - REMANENTE DE TESORERIA AFECTA	06.30.04.13.P1 - PROY I+D+I. FEDER ANDALUCIA 2014-202	0,00	7.148,43	7.148,43	0,00	0,00	0,00	0,00	0,00
870.00.01 - REMANENTE DE TESORERIA AFECTA	06.30.05.66 - INMUNOLOGIA	0,00	11.219,56	11.219,56	0,00	0,00	0,00	0,00	0,00
870.00.01 - REMANENTE DE TESORERIA AFECTA	06.30.05.66.99 - GR. CTS442 INMUNOBIOLOGIA TUMORAL	0,00	5.810,95	5.810,95	0,00	0,00	0,00	0,00	0,00
870.00.01 - REMANENTE DE TESORERIA AFECTA	06.30.05.66.AB - Acción 1a POAI 2023-2024: EI_CTS1_2023	0,00	1.207,00	1.207,00	0,00	0,00	0,00	0,00	0,00
870.00.01 - REMANENTE DE TESORERIA AFECTA	06.30.06.10 - MEDICINA	0,00	383,84	383,84	0,00	0,00	0,00	0,00	0,00
870.00.01 - REMANENTE DE TESORERIA AFECTA	06.30.06.15 - MEDICINA PREVENTIVA Y SALUD PUBLICA	0,00	37.423,96	37.423,96	0,00	0,00	0,00	0,00	0,00
870.00.01 - REMANENTE DE TESORERIA AFECTA	06.30.06.15.98 - GR. CTS435 EPIDEMIOLOGIA, MEDICINA F	0,00	6.338,00	6.338,00	0,00	0,00	0,00	0,00	0,00
870.00.01 - REMANENTE DE TESORERIA AFECTA	06.30.06.15.AA - PROY. ISCIII CONV. 2020 PREDIMED+DM:	0,00	25.072,05	25.072,05	0,00	0,00	0,00	0,00	0,00
870.00.01 - REMANENTE DE TESORERIA AFECTA	06.30.06.15.AB - Proyecto: Adherencia a la dieta mediterra	0,00	62.000,00	62.000,00	0,00	0,00	0,00	0,00	0,00
870.00.01 - REMANENTE DE TESORERIA AFECTA	06.30.06.30 - MICROBIOLOGÍA	0,00	7.163,06	7.163,06	0,00	0,00	0,00	0,00	0,00
870.00.01 - REMANENTE DE TESORERIA AFECTA	06.30.06.30.50 - CONT. COLABORACION EN EL PROYECTO	0,00	22.267,99	22.267,99	0,00	0,00	0,00	0,00	0,00
870.00.01 - REMANENTE DE TESORERIA AFECTA	06.30.06.30.65 - CONT. ESTABILIZACIÓN Y ANÁLISIS DE UN	0,00	2.728,71	2.728,71	0,00	0,00	0,00	0,00	0,00
870.00.01 - REMANENTE DE TESORERIA AFECTA	06.30.06.30.66 - CONT. ASESOR-TUTORIZACIÓN EN DESAR	0,00	1.399,04	1.399,04	0,00	0,00	0,00	0,00	0,00
870.00.01 - REMANENTE DE TESORERIA AFECTA	06.30.06.30.68 - 20 HORAS. I CONGRESO INTERNACIONAL	0,00	6.379,22	6.379,22	0,00	0,00	0,00	0,00	0,00
870.00.01 - REMANENTE DE TESORERIA AFECTA	06.30.06.30.69 - SUBV. DE LA SOCIEDAD ESPAÑOLA DE MI	0,00	2.500,00	2.500,00	0,00	0,00	0,00	0,00	0,00
870.00.01 - REMANENTE DE TESORERIA AFECTA	06.30.06.30.78 - CONT. CONSERVACION DE EMBUTIDOS M	0,00	82,71	82,71	0,00	0,00	0,00	0,00	0,00
870.00.01 - REMANENTE DE TESORERIA AFECTA	06.30.06.30.84 - CONT. ESTUDIO DEL ESTADO DEL ARTE DI	0,00	32,67	32,67	0,00	0,00	0,00	0,00	0,00
870.00.01 - REMANENTE DE TESORERIA AFECTA	06.30.06.30.98 - GR. AGR230 MICROBIOLOGIA DE LOS ALIM	0,00	58.890,89	58.890,89	0,00	0,00	0,00	0,00	0,00
870.00.01 - REMANENTE DE TESORERIA AFECTA	06.30.06.30.AD - PROY I+D+I. PAIDI 2020. Efectos de los tra	0,00	4.039,86	4.039,86	0,00	0,00	0,00	0,00	0,00
870.00.01 - REMANENTE DE TESORERIA AFECTA	06.30.06.30.AE - SUBV. ESP. CURSO "APLICACION DE METO	0,00	1.896,36	1.896,36	0,00	0,00	0,00	0,00	0,00
870.00.01 - REMANENTE DE TESORERIA AFECTA	06.30.06.30.AG - H2020-MSCA-IF-2020/SMART-AGRI-SPOF	0,00	68.878,95	68.878,95	0,00	0,00	0,00	0,00	0,00
870.00.01 - REMANENTE DE TESORERIA AFECTA	06.30.06.30.AI - Estrategias para la reversión de la resisten	0,00	1.766,07	1.766,07	0,00	0,00	0,00	0,00	0,00
870.00.01 - REMANENTE DE TESORERIA AFECTA	06.30.06.30.AL - DOTACIÓN ADICIONAL ACCIÓN 7/2022	0,00	5.874,55	5.874,55	0,00	0,00	0,00	0,00	0,00
870.00.01 - REMANENTE DE TESORERIA AFECTA	06.30.06.30.AN - ACCIÓN 4 (R01/04/2023)	0,00	250,00	250,00	0,00	0,00	0,00	0,00	0,00
870.00.01 - REMANENTE DE TESORERIA AFECTA	06.30.06.30.AO - ACCIÓN 4 (R02/04/2023)	0,00	7.000,00	7.000,00	0,00	0,00	0,00	0,00	0,00
870.00.01 - REMANENTE DE TESORERIA AFECTA	06.30.06.30.AQ - Integración del desarrollo sostenible y las	0,00	1.250,00	1.250,00	0,00	0,00	0,00	0,00	0,00
870.00.01 - REMANENTE DE TESORERIA AFECTA	06.30.06.30.AR - Acción 1a POAI 2023-2024: AGR230_2023	0,00	2.452,00	2.452,00	0,00	0,00	0,00	0,00	0,00
870.00.01 - REMANENTE DE TESORERIA AFECTA	06.30.06.30.AS - Acción 1a POAI 2023-2024: EI_BIO1_2023	0,00	4.754,52	4.754,52	0,00	0,00	0,00	0,00	0,00
870.00.01 - REMANENTE DE TESORERIA AFECTA	06.30.06.30.AT - PID2022-138870OB-I00 Nuevas estrategia	0,00	90.510,57	90.510,57	0,00	0,00	0,00	0,00	0,00
870.00.01 - REMANENTE DE TESORERIA AFECTA	06.30.06.30.P1 - PROY I+D+I. FEDER ANDALUCIA 2014-202	0,00	812,74	812,74	0,00	0,00	0,00	0,00	0,00
870.00.01 - REMANENTE DE TESORERIA AFECTA	06.30.06.30.S1 - Obtención de análogos de polifenoles nat	0,00	842,32	842,32	0,00	0,00	0,00	0,00	0,00
870.00.01 - REMANENTE DE TESORERIA AFECTA	06.31.00.00 - PATRIMONIO HISTÓRICO	0,00	48.173,33	48.173,33	0,00	0,00	0,00	0,00	0,00
870.00.01 - REMANENTE DE TESORERIA AFECTA	06.31.00.33 - ARQUEOLOGIA	0,00	598,08	598,08	0,00	0,00	0,00	0,00	0,00
870.00.01 - REMANENTE DE TESORERIA AFECTA	06.31.00.33.AA - Acción 1 POATCEE 2023. Beca de Formaci	0,00	3.842,00	3.842,00	0,00	0,00	0,00	0,00	0,00
870.00.01 - REMANENTE DE TESORERIA AFECTA	06.31.00.33.AB - Acción 1a POAI 2023-2024: HUM357_202	0,00	10.000,00	10.000,00	0,00	0,00	0,00	0,00	0,00
870.00.01 - REMANENTE DE TESORERIA AFECTA	06.31.04.65 - HISTORIA DEL ARTE	0,00	7.564,16	7.564,16	0,00	0,00	0,00	0,00	0,00
870.00.01 - REMANENTE DE TESORERIA AFECTA	06.31.04.65.12 - CONT. INVENTARIO DE BIENES MUEBLES	0,00	4.961,55	4.961,55	0,00	0,00	0,00	0,00	0,00
870.00.01 - REMANENTE DE TESORERIA AFECTA	06.31.04.65.99 - GR. HUM573 ARQUITECTO VANDELVIRA	0,00	4.490,18	4.490,18	0,00	0,00	0,00	0,00	0,00
870.00.01 - REMANENTE DE TESORERIA AFECTA	06.31.04.65.AC - Informe técnico Inventario Catedral de Ja	0,00	1.383,34	1.383,34	0,00	0,00	0,00	0,00	0,00

ANEXO I.4. ESTADO DE EJECUCIÓN DE LAS PREVISIONES PRESUPUESTARIAS SEGÚN ESTRUCTURA ECONÓMICA Y ORGÁNICA. EJERCICIO ECONÓMICO 2024

-En euros-

Clasificación Económica - Clasificación Orgánica		Previsiones Presupuestarias			Derechos Reconocidos	Derechos Anulados y Cancelados	Derechos Reconocidos Netos	Recaudación Neta	Dchos. Rec. Pdtes.de Cobro a 31/12/2024
		Iniciales (1)	Modificaciones (2)	Definitivos (3)=(1)+(2)	(4)	(5)	(6=4-5)	(7)	(8)=(6-7)
870.00.01 - REMANENTE DE TESORERIA AFECTA	06.31.04.65.AE - Elaboración informe histórico-artístico y c	0,00	7,40	7,40	0,00	0,00	0,00	0,00	0,00
870.00.01 - REMANENTE DE TESORERIA AFECTA	06.31.04.65.AH - Informe tecnico Inventario de la Parroqui	0,00	18,06	18,06	0,00	0,00	0,00	0,00	0,00
870.00.01 - REMANENTE DE TESORERIA AFECTA	06.31.04.65.AI - Informe tecnico Inventario Catedral de Ba	0,00	10.407,02	10.407,02	0,00	0,00	0,00	0,00	0,00
870.00.01 - REMANENTE DE TESORERIA AFECTA	06.31.04.65.AJ - Informe tecnico Inventario Catedral de Jae	0,00	6.429,75	6.429,75	0,00	0,00	0,00	0,00	0,00
870.00.01 - REMANENTE DE TESORERIA AFECTA	06.31.04.65.AK - ARTE Y GÉNERO: INVESTIGACIÓN, EDUCA	0,00	303,90	303,90	0,00	0,00	0,00	0,00	0,00
870.00.01 - REMANENTE DE TESORERIA AFECTA	06.31.04.65.AL - Taller Patrimonio artístico de Andújar en l	0,00	0,01	0,01	0,00	0,00	0,00	0,00	0,00
870.00.01 - REMANENTE DE TESORERIA AFECTA	06.31.04.65.AN - Elaboración de los informes histórico-artí	0,00	735,62	735,62	0,00	0,00	0,00	0,00	0,00
870.00.01 - REMANENTE DE TESORERIA AFECTA	06.31.04.65.AO - IEG "La imagen del Santo Rostro en la pro	0,00	4.500,00	4.500,00	0,00	0,00	0,00	0,00	0,00
870.00.01 - REMANENTE DE TESORERIA AFECTA	06.31.04.65.AP - IEG "DEVOCIÓN Y RELIGIOSIDAD POPULA	0,00	1.263,82	1.263,82	0,00	0,00	0,00	0,00	0,00
870.00.01 - REMANENTE DE TESORERIA AFECTA	06.31.04.65.AQ - IEG "4D. HACIA UNA HISTORIA DEL DISEÑ	0,00	4.000,00	4.000,00	0,00	0,00	0,00	0,00	0,00
870.00.01 - REMANENTE DE TESORERIA AFECTA	06.31.04.65.S1 - Literatura y arte como elementos confor	0,00	2.421,99	2.421,99	0,00	0,00	0,00	0,00	0,00
870.00.01 - REMANENTE DE TESORERIA AFECTA	06.31.04.85 - HISTORIA MEDIEVAL	0,00	2.597,79	2.597,79	0,00	0,00	0,00	0,00	0,00
870.00.01 - REMANENTE DE TESORERIA AFECTA	06.31.04.85.42 - PROY.MINECO_EXCEL_2017. LA FORMAC	0,00	1.677,03	1.677,03	0,00	0,00	0,00	0,00	0,00
870.00.01 - REMANENTE DE TESORERIA AFECTA	06.31.04.85.44 - CONT. INTERVENCION ARQUEOLOGICA PI	0,00	4.864,95	4.864,95	0,00	0,00	0,00	0,00	0,00
870.00.01 - REMANENTE DE TESORERIA AFECTA	06.31.04.85.46 - CONT. EXCAVACION Y ESTUDIO DE ARQUI	0,00	0,10	0,10	0,00	0,00	0,00	0,00	0,00
870.00.01 - REMANENTE DE TESORERIA AFECTA	06.31.04.85.99 - GR. HUM357 PATRIMONIO ARQUEOLOGI	0,00	64.798,38	64.798,38	0,00	0,00	0,00	0,00	0,00
870.00.01 - REMANENTE DE TESORERIA AFECTA	06.31.04.85.AD - CONT. INTERVENCION ARQUEOLOGICA D	0,00	2.024,46	2.024,46	0,00	0,00	0,00	0,00	0,00
870.00.01 - REMANENTE DE TESORERIA AFECTA	06.31.04.85.AE - Plan Director del castillo de Jódar. Docum	0,00	304,26	304,26	0,00	0,00	0,00	0,00	0,00
870.00.01 - REMANENTE DE TESORERIA AFECTA	06.31.04.85.AG - Contrato de prestación de servicios de as	0,00	7.094,57	7.094,57	0,00	0,00	0,00	0,00	0,00
870.00.01 - REMANENTE DE TESORERIA AFECTA	06.31.04.85.AJ - Contrato menor de servicios y asistencia t	0,00	10.350,00	10.350,00	0,00	0,00	0,00	0,00	0,00
870.00.01 - REMANENTE DE TESORERIA AFECTA	06.31.04.85.AK - Taller sobre las murallas de Andújar	0,00	31,95	31,95	0,00	0,00	0,00	0,00	0,00
870.00.01 - REMANENTE DE TESORERIA AFECTA	06.31.04.85.AL - Intervención arqueológica preventiva y ar	0,00	10.287,00	10.287,00	0,00	0,00	0,00	0,00	0,00
870.00.01 - REMANENTE DE TESORERIA AFECTA	06.31.04.85.AP - Intervención Arqueológica preventiva me	0,00	3.294,00	3.294,00	0,00	0,00	0,00	0,00	0,00
870.00.01 - REMANENTE DE TESORERIA AFECTA	06.31.04.85.AR - Donación para la financiación de proyecto	0,00	109.000,00	109.000,00	0,00	0,00	0,00	0,00	0,00
870.00.01 - REMANENTE DE TESORERIA AFECTA	06.31.04.85.AS - CO-2023/000745 Asesoramiento técnico p	0,00	2.000,00	2.000,00	0,00	0,00	0,00	0,00	0,00
870.00.01 - REMANENTE DE TESORERIA AFECTA	06.31.04.85.AT - Intervención Arqueológica en la casa no 7	0,00	7.200,00	7.200,00	0,00	0,00	0,00	0,00	0,00
870.00.01 - REMANENTE DE TESORERIA AFECTA	06.31.04.85.AV - Apoyo arqueológico para el Plan Director	0,00	576,30	576,30	0,00	0,00	0,00	0,00	0,00
870.00.01 - REMANENTE DE TESORERIA AFECTA	06.31.04.85.AW - ESTUDIOS PREVIOS HISTÓRICO-ARQUEO	0,00	2.700,00	2.700,00	0,00	0,00	0,00	0,00	0,00
870.00.01 - REMANENTE DE TESORERIA AFECTA	06.31.06.95 - PREHISTORIA	0,00	4.516,62	4.516,62	0,00	0,00	0,00	0,00	0,00
870.00.01 - REMANENTE DE TESORERIA AFECTA	06.31.06.95.AC - REC(onectando con la Prehistoria). El aud	0,00	1.758,82	1.758,82	0,00	0,00	0,00	0,00	0,00
870.00.01 - REMANENTE DE TESORERIA AFECTA	06.31.06.95.AD - DOTACIÓN ADICIONAL ACCIÓN 7/2022	0,00	6.000,00	6.000,00	0,00	0,00	0,00	0,00	0,00
870.00.01 - REMANENTE DE TESORERIA AFECTA	06.32.00.00 - ANTROPOLOGÍA, GEOGRAFÍA E HISTORIA	0,00	40.293,53	40.293,53	0,00	0,00	0,00	0,00	0,00
870.00.01 - REMANENTE DE TESORERIA AFECTA	06.32.00.10 - ANÁLISIS GEOGRÁFICO REGIONAL	0,00	8.050,59	8.050,59	0,00	0,00	0,00	0,00	0,00
870.00.01 - REMANENTE DE TESORERIA AFECTA	06.32.00.10.26 - CONT. ASESORAMIENTO CIENTIFICO Y AC	0,00	117,75	117,75	0,00	0,00	0,00	0,00	0,00
870.00.01 - REMANENTE DE TESORERIA AFECTA	06.32.00.10.99 - GR. HUM112 ESTUDIOS SOBRE EL TERRIT	0,00	5.157,00	5.157,00	0,00	0,00	0,00	0,00	0,00
870.00.01 - REMANENTE DE TESORERIA AFECTA	06.32.00.10.AA - PROY. IEG 2020. Atlas de la población jier	0,00	40,00	40,00	0,00	0,00	0,00	0,00	0,00
870.00.01 - REMANENTE DE TESORERIA AFECTA	06.32.00.10.AD - Acción 1a POAI 2023-2024: EI_HUM19_2	0,00	510,41	510,41	0,00	0,00	0,00	0,00	0,00
870.00.01 - REMANENTE DE TESORERIA AFECTA	06.32.00.10.AE - IEG "LA GANADERÍA TRASHUMANTE ENT	0,00	4.339,92	4.339,92	0,00	0,00	0,00	0,00	0,00
870.00.01 - REMANENTE DE TESORERIA AFECTA	06.32.00.10.AF - IEG "El reto demográfico en la provincia d	0,00	6.200,00	6.200,00	0,00	0,00	0,00	0,00	0,00
870.00.01 - REMANENTE DE TESORERIA AFECTA	06.32.00.30 - ANTROPOLOGÍA SOCIAL	0,00	3.745,72	3.745,72	0,00	0,00	0,00	0,00	0,00
870.00.01 - REMANENTE DE TESORERIA AFECTA	06.32.00.30.AD - Edición monográfico "Ateísmo, creencia y	0,00	185,36	185,36	0,00	0,00	0,00	0,00	0,00
870.00.01 - REMANENTE DE TESORERIA AFECTA	06.32.00.30.AE - JORNADAS DE INICIACIÓN AL VOLUNTARI	0,00	72,20	72,20	0,00	0,00	0,00	0,00	0,00
870.00.01 - REMANENTE DE TESORERIA AFECTA	06.32.00.30.AF - Edicion monografico "Improvisacion poet	0,00	537,89	537,89	0,00	0,00	0,00	0,00	0,00
870.00.01 - REMANENTE DE TESORERIA AFECTA	06.32.00.30.AG - Edición monográfico "Alfarería popular" (	0,00	900,00	900,00	0,00	0,00	0,00	0,00	0,00
870.00.01 - REMANENTE DE TESORERIA AFECTA	06.32.00.30.AI - IEG "Jazz en el primer franquismo: un estu	0,00	2.634,71	2.634,71	0,00	0,00	0,00	0,00	0,00
870.00.01 - REMANENTE DE TESORERIA AFECTA	06.32.04.30 - GEOGRAFÍA FÍSICA	0,00	2.197,31	2.197,31	0,00	0,00	0,00	0,00	0,00
870.00.01 - REMANENTE DE TESORERIA AFECTA	06.32.04.30.03 - CONGRESO. XXIX EDICION DEL "PERMANE	0,00	3.214,75	3.214,75	0,00	0,00	0,00	0,00	0,00
870.00.01 - REMANENTE DE TESORERIA AFECTA	06.32.04.35 - GEOGRAFÍA HUMANA	0,00	3.428,84	3.428,84	0,00	0,00	0,00	0,00	0,00
870.00.01 - REMANENTE DE TESORERIA AFECTA	06.32.04.45 - HISTORIA ANTIGUA	0,00	7.986,76	7.986,76	0,00	0,00	0,00	0,00	0,00
870.00.01 - REMANENTE DE TESORERIA AFECTA	06.32.04.45.40 - PROY. ACCION 6 PAIUJA. LA MADERA EN I	0,00	224,41	224,41	0,00	0,00	0,00	0,00	0,00
870.00.01 - REMANENTE DE TESORERIA AFECTA	06.32.04.45.99 - GR. HUM458 EGIPTOLOGIA Y PAPIROLOG	0,00	2.056,32	2.056,32	0,00	0,00	0,00	0,00	0,00
870.00.01 - REMANENTE DE TESORERIA AFECTA	06.32.04.45.AE - Estudio multidisciplinar de ataúdes y ajua	0,00	7.112,84	7.112,84	0,00	0,00	0,00	0,00	0,00
870.00.01 - REMANENTE DE TESORERIA AFECTA	06.32.04.45.AI - Convenio de colaboración entre la Fundac	0,00	0,09	0,09	0,00	0,00	0,00	0,00	0,00
870.00.01 - REMANENTE DE TESORERIA AFECTA	06.32.04.45.AO - ACCIÓN 4 (R03/04/2023)	0,00	1.530,80	1.530,80	0,00	0,00	0,00	0,00	0,00
870.00.01 - REMANENTE DE TESORERIA AFECTA	06.32.04.45.AQ - Estrategias motivacionales y de aprendiza	0,00	455,00	455,00	0,00	0,00	0,00	0,00	0,00
870.00.01 - REMANENTE DE TESORERIA AFECTA	06.32.04.45.AR - IEG ""ALDEAS OLVIDADAS, MEMORIA PEF	0,00	4.000,00	4.000,00	0,00	0,00	0,00	0,00	0,00
870.00.01 - REMANENTE DE TESORERIA AFECTA	06.32.04.45.AS - Excavación, estudio histórico y conservaci	0,00	7.000,00	7.000,00	0,00	0,00	0,00	0,00	0,00
870.00.01 - REMANENTE DE TESORERIA AFECTA	06.32.04.45.AT - ESTUDIO INTERDISCIPLINAR DE LAS POBL	0,00	4.845,00	4.845,00	0,00	0,00	0,00	0,00	0,00
870.00.01 - REMANENTE DE TESORERIA AFECTA	06.32.04.45.S1 - A WAY TO IMMORTALITY: BEYOND THE P	0,00	7.850,58	7.850,58	0,00	0,00	0,00	0,00	0,00
870.00.01 - REMANENTE DE TESORERIA AFECTA	06.32.04.50 - HISTORIA CONTEMPORÁNEA	0,00	4.008,98	4.008,98	0,00	0,00	0,00	0,00	0,00
870.00.01 - REMANENTE DE TESORERIA AFECTA	06.32.04.50.AA - Actuaciones en la fosa 484 del cementerio	0,00	1.419,23	1.419,23	0,00	0,00	0,00	0,00	0,00
870.00.01 - REMANENTE DE TESORERIA AFECTA	06.32.04.50.AD - CONVENIO DE COLABORACIÓN ACTUACIO	0,00	105.807,52	105.807,52	0,00	0,00	0,00	0,00	0,00
870.00.01 - REMANENTE DE TESORERIA AFECTA	06.32.04.50.AF - ¿Rebeldes primitivos?. El sindicalismo agr	0,00	5.855,00	5.855,00	0,00	0,00	0,00	0,00	0,00
870.00.01 - REMANENTE DE TESORERIA AFECTA	06.32.04.50.AG - PID2022-137486NB-I00 Movilización socia	0,00	26.418,00	26.418,00	0,00	0,00	0,00	0,00	0,00
870.00.01 - REMANENTE DE TESORERIA AFECTA	06.32.04.50.AH - IEG_2023 "Estudio de los mercados labor	0,00	3.347,00	3.347,00	0,00	0,00	0,00	0,00	0,00
870.00.01 - REMANENTE DE TESORERIA AFECTA	06.32.04.90 - HISTORIA MODERNA	0,00	9.810,61	9.810,61	0,00	0,00	0,00	0,00	0,00
870.00.01 - REMANENTE DE TESORERIA AFECTA	06.32.04.90.20 - PROY I+D+I. AEI. CONV 2019. El proyecto e	0,00	900,86	900,86	0,00	0,00	0,00	0,00	0,00
870.00.01 - REMANENTE DE TESORERIA AFECTA	06.32.04.90.99 - GR. HUM155 LABORATORIO DE EXPERIM	0,00	9.119,07	9.119,07	0,00	0,00	0,00	0,00	0,00
870.00.01 - REMANENTE DE TESORERIA AFECTA	06.32.04.90.AD - Acciones multidisciplinares en clave euro	0,00	685,16	685,16	0,00	0,00	0,00	0,00	0,00
870.00.01 - REMANENTE DE TESORERIA AFECTA	06.32.04.90.AF - Análisis de la documentación gráfica de la	0,00	90,93	90,93	0,00	0,00	0,00	0,00	0,00
870.00.01 - REMANENTE DE TESORERIA AFECTA	06.32.04.90.AG - CURSO EN ESTRATEGIAS PARA LA DESPO	0,00	281,27	281,27	0,00	0,00	0,00	0,00	0,00
870.00.01 - REMANENTE DE TESORERIA AFECTA	06.32.04.90.AH - DOTACIÓN ADICIONAL ACCIÓN 7/2022	0,00	2.663,63	2.663,63	0,00	0,00	0,00	0,00	0,00
870.00.01 - REMANENTE DE TESORERIA AFECTA	06.32.04.90.AI - MRR.C17.I3 Aplicación Digital para itinerar	0,00	52.664,75	52.664,75	0,00	0,00	0,00	0,00	0,00
870.00.01 - REMANENTE DE TESORERIA AFECTA	06.32.04.90.AJ - Realización de Justificación de Innecesarie	0,00	107,00	107,00	0,00	0,00	0,00	0,00	0,00
870.00.01 - REMANENTE DE TESORERIA AFECTA	06.32.04.90.AK - Acción 1b. Carta Arqueológica de Riesgos	0,00	897,25	897,25	0,00	0,00	0,00	0,00	0,00
870.00.01 - REMANENTE DE TESORERIA AFECTA	06.32.04.90.AL - Acción 1 POATCEE 2023. Beca de Formaci	0,00	7.184,00	7.184,00	0,00	0,00	0,00	0,00	0,00
870.00.01 - REMANENTE DE TESORERIA AFECTA	06.32.04.90.AN - La soberanía nacional de España desde p	0,00	40,85	40,85	0,00	0,00	0,00	0,00	0,00
870.00.01 - REMANENTE DE TESORERIA AFECTA	06.32.04.90.AO - Acción 1a POAI 2023-2024: EI_HUM15_2	0,00	2.056,00	2.056,00	0,00	0,00	0,00	0,00	0,00
870.00.01 - REMANENTE DE TESORERIA AFECTA	06.32.04.90.AP - IEG "Proyecto de investigación: Los señor	0,00	1.260,00	1.260,00	0,00	0,00	0,00	0,00	0,00
870.00.01 - REMANENTE DE TESORERIA AFECTA	06.32.04.90.S1 - Acci. Interdiscipl. para dotar valor añadido	0,00	7,09	7,09	0,00	0,00	0,00	0,00	0,00
870.00.01 - REMANENTE DE TESORERIA AFECTA	06.33.00.00 - INGENIERIA ELECTRONICA Y AUTOMATICA	0,00	18.240,80	18.240,80	0,00	0,00	0,00	0,00	0,00
870.00.01 - REMANENTE DE TESORERIA AFECTA	06.33.00.00.ID - PROYECTO INNOVACIÓN DOCENTE: INGEI	0,00	1.187,24	1.187,24	0,00	0,00	0,00	0,00	0,00
870.00.01 - REMANENTE DE TESORERIA AFECTA	06.33.05.20 - INGENIERIA DE SISTEMAS Y AUTOMATICA	0,00	3.586,07	3.586,07	0,00	0,00	0,00	0,00	0,00

ANEXO I.4. ESTADO DE EJECUCIÓN DE LAS PREVISIONES PRESUPUESTARIAS SEGÚN ESTRUCTURA ECONÓMICA Y ORGÁNICA. EJERCICIO ECONÓMICO 2024

-En euros-

Clasificación Económica - Clasificación Orgánica		Previsiones Presupuestarias			Derechos Reconocidos	Derechos Anulados y Cancelados	Derechos Reconocidos Netos	Recaudación Neta	Dchos. Rec. Pdtes.de Cobro a 31/12/2024
		Iniciales (1)	Modificaciones (2)	Definitivos (3)=(1)+(2)	(4)	(5)	(6=4-5)	(7)	(8)=(6-7)
870.00.01 - REMANENTE DE TESORERIA AFECTA	06.33.05.20.62 - LICENCIA DE PATENTE "SISTEMA DE ILUM	0,00	2.325,00	2.325,00	0,00	0,00	0,00	0,00	0,00
870.00.01 - REMANENTE DE TESORERIA AFECTA	06.33.05.20.67 - LICENCIA PATENTE: "SISTEMA DE INSPEC	0,00	1.042,89	1.042,89	0,00	0,00	0,00	0,00	0,00
870.00.01 - REMANENTE DE TESORERIA AFECTA	06.33.05.20.83 - 20 HORAS JORNADAS "IFM2E" FORO INTE	0,00	3.640,82	3.640,82	0,00	0,00	0,00	0,00	0,00
870.00.01 - REMANENTE DE TESORERIA AFECTA	06.33.05.20.84 - CONT. DISEÑO Y DESARROLLO DE SISTEM	0,00	210,43	210,43	0,00	0,00	0,00	0,00	0,00
870.00.01 - REMANENTE DE TESORERIA AFECTA	06.33.05.20.98 - GR. TEP237 GRUPO DE ROBOTICA, AUTO	0,00	2.398,58	2.398,58	0,00	0,00	0,00	0,00	0,00
870.00.01 - REMANENTE DE TESORERIA AFECTA	06.33.05.20.99 - GR.TEP237 ROBOTICA, AUTOMATICA Y VI	0,00	2.219,68	2.219,68	0,00	0,00	0,00	0,00	0,00
870.00.01 - REMANENTE DE TESORERIA AFECTA	06.33.05.20.A3 - CONT. MONITORIZACIÓN Y GESTION AVA	0,00	35.184,32	35.184,32	0,00	0,00	0,00	0,00	0,00
870.00.01 - REMANENTE DE TESORERIA AFECTA	06.33.05.20.AA - CONT. DESARROLLO DE SOFTWARE DE PI	0,00	277,51	277,51	0,00	0,00	0,00	0,00	0,00
870.00.01 - REMANENTE DE TESORERIA AFECTA	06.33.05.20.AB - CONT. ESTUDIO VIABILIDAD TEC. INSPEC	0,00	8,18	8,18	0,00	0,00	0,00	0,00	0,00
870.00.01 - REMANENTE DE TESORERIA AFECTA	06.33.05.20.AD - PROY I+D+I. PAIDI 2020. Desarrollo e inte	0,00	1.037,56	1.037,56	0,00	0,00	0,00	0,00	0,00
870.00.01 - REMANENTE DE TESORERIA AFECTA	06.33.05.20.AE - PROY - Dispositivo de Lengua Electrónica	0,00	192,21	192,21	0,00	0,00	0,00	0,00	0,00
870.00.01 - REMANENTE DE TESORERIA AFECTA	06.33.05.20.AF - Asesor. para la innov. y la invest. en el pro	0,00	933,33	933,33	0,00	0,00	0,00	0,00	0,00
870.00.01 - REMANENTE DE TESORERIA AFECTA	06.33.05.20.AJ - Asesor. para la innov. y la invest. en el pro	0,00	158,31	158,31	0,00	0,00	0,00	0,00	0,00
870.00.01 - REMANENTE DE TESORERIA AFECTA	06.33.05.20.AL - Asesoram. para la innov. y la investig. en e	0,00	315,98	315,98	0,00	0,00	0,00	0,00	0,00
870.00.01 - REMANENTE DE TESORERIA AFECTA	06.33.05.20.AP - Asesoramiento sobre el desarrollo de sist	0,00	744,66	744,66	0,00	0,00	0,00	0,00	0,00
870.00.01 - REMANENTE DE TESORERIA AFECTA	06.33.05.20.AR - Estudio viabilidad: mejora servicios de los	0,00	130,00	130,00	0,00	0,00	0,00	0,00	0,00
870.00.01 - REMANENTE DE TESORERIA AFECTA	06.33.05.20.AS - Mejora de software de gestión de análisis	0,00	58,22	58,22	0,00	0,00	0,00	0,00	0,00
870.00.01 - REMANENTE DE TESORERIA AFECTA	06.33.05.20.AT - Estudio y desarrollo de un glucómetro co	0,00	4.006,83	4.006,83	0,00	0,00	0,00	0,00	0,00
870.00.01 - REMANENTE DE TESORERIA AFECTA	06.33.05.20.AU - Desarrollo de soluciones avanzadas de au	0,00	670,90	670,90	0,00	0,00	0,00	0,00	0,00
870.00.01 - REMANENTE DE TESORERIA AFECTA	06.33.05.20.AV - Desarrollo de software para la planificacio	0,00	994,80	994,80	0,00	0,00	0,00	0,00	0,00
870.00.01 - REMANENTE DE TESORERIA AFECTA	06.33.05.20.AW - IMPROPIOS: Innovación y diseño de solu	0,00	11.410,55	11.410,55	0,00	0,00	0,00	0,00	0,00
870.00.01 - REMANENTE DE TESORERIA AFECTA	06.33.05.20.AX - PROJECT NEXTGENG CONTRACT NO2022	0,00	46.247,57	46.247,57	0,00	0,00	0,00	0,00	0,00
870.00.01 - REMANENTE DE TESORERIA AFECTA	06.33.05.20.AY - ZERO DEFECTOS: DESARROLLO DE SOLUC	0,00	10.440,00	10.440,00	0,00	0,00	0,00	0,00	0,00
870.00.01 - REMANENTE DE TESORERIA AFECTA	06.33.05.20.AZ - Desarrollo de especificaciones de diseño e	0,00	50,33	50,33	0,00	0,00	0,00	0,00	0,00
870.00.01 - REMANENTE DE TESORERIA AFECTA	06.33.05.20.BA - MEJORA CONTINUA en la industria. Estud	0,00	5.750,00	5.750,00	0,00	0,00	0,00	0,00	0,00
870.00.01 - REMANENTE DE TESORERIA AFECTA	06.33.05.20.BB - Internet de las Cosas en las prácticas de la	0,00	2.030,66	2.030,66	0,00	0,00	0,00	0,00	0,00
870.00.01 - REMANENTE DE TESORERIA AFECTA	06.33.07.85 - TECNOLOGIA ELECTRONICA	0,00	4.993,27	4.993,27	0,00	0,00	0,00	0,00	0,00
870.00.01 - REMANENTE DE TESORERIA AFECTA	06.33.07.85.21 - CONT. SIST. PROTECCION Y CONTROL MO	0,00	21.338,85	21.338,85	0,00	0,00	0,00	0,00	0,00
870.00.01 - REMANENTE DE TESORERIA AFECTA	06.33.07.85.35 - CONT. SISTEMA DE LECTURA DOMESTICO	0,00	2.400,80	2.400,80	0,00	0,00	0,00	0,00	0,00
870.00.01 - REMANENTE DE TESORERIA AFECTA	06.33.07.85.43 - CONT.EVALUACIÓN PROY.EMPRESARIAL I	0,00	15.235,44	15.235,44	0,00	0,00	0,00	0,00	0,00
870.00.01 - REMANENTE DE TESORERIA AFECTA	06.33.07.85.90 - CONT. COLABORACION EN PROYECTO FEI	0,00	108,12	108,12	0,00	0,00	0,00	0,00	0,00
870.00.01 - REMANENTE DE TESORERIA AFECTA	06.33.07.85.95 - CONT. EXPERT CONSULTING AND ASSINT/	0,00	5,00	5,00	0,00	0,00	0,00	0,00	0,00
870.00.01 - REMANENTE DE TESORERIA AFECTA	06.33.07.85.99 - GR. TEP101 INVESTIG. Y DESARR. EN ENEF	0,00	59.498,07	59.498,07	0,00	0,00	0,00	0,00	0,00
870.00.01 - REMANENTE DE TESORERIA AFECTA	06.33.07.85.AC - PROY I+D+I. PAIDI 2020. NACe-CPV/TE (N	0,00	527,10	527,10	0,00	0,00	0,00	0,00	0,00
870.00.01 - REMANENTE DE TESORERIA AFECTA	06.33.07.85.AE - Auditoría técnica y análisis experimental d	0,00	671,64	671,64	0,00	0,00	0,00	0,00	0,00
870.00.01 - REMANENTE DE TESORERIA AFECTA	06.33.07.85.AG - Desarrollo de un sistema de análisis avan	0,00	15.186,10	15.186,10	0,00	0,00	0,00	0,00	0,00
870.00.01 - REMANENTE DE TESORERIA AFECTA	06.33.07.85.AH - Desarrollo de algoritmo de cálculo para e	0,00	646,15	646,15	0,00	0,00	0,00	0,00	0,00
870.00.01 - REMANENTE DE TESORERIA AFECTA	06.33.07.85.AI - Exp. 2021/001237.Suministro e instalación	0,00	6.857,29	6.857,29	0,00	0,00	0,00	0,00	0,00
870.00.01 - REMANENTE DE TESORERIA AFECTA	06.33.07.85.AJ - EXPEDIENTE: 2021/001234. Suministro e i	0,00	6.903,65	6.903,65	0,00	0,00	0,00	0,00	0,00
870.00.01 - REMANENTE DE TESORERIA AFECTA	06.33.07.85.AK - Instalación de equipos de monitorización,	0,00	3.782,18	3.782,18	0,00	0,00	0,00	0,00	0,00
870.00.01 - REMANENTE DE TESORERIA AFECTA	06.33.07.85.AL - Grupo PAIDI TEP 988 Laboratorio de Inge	0,00	3.667,00	3.667,00	0,00	0,00	0,00	0,00	0,00
870.00.01 - REMANENTE DE TESORERIA AFECTA	06.33.07.85.AM - Acción 1_POAT 2022. PlanT_2022_Acc1_	0,00	2.049,53	2.049,53	0,00	0,00	0,00	0,00	0,00
870.00.01 - REMANENTE DE TESORERIA AFECTA	06.33.07.85.AN - MRR.C17.I3 Sistema SolWat para depura	0,00	63.854,42	63.854,42	0,00	0,00	0,00	0,00	0,00
870.00.01 - REMANENTE DE TESORERIA AFECTA	06.33.07.85.AO - Asesoría Científica para la empresa Marw	0,00	5.497,95	5.497,95	0,00	0,00	0,00	0,00	0,00
870.00.01 - REMANENTE DE TESORERIA AFECTA	06.33.07.85.AP - Acción 1b. Desinfección de agua con LEDs	0,00	1.516,99	1.516,99	0,00	0,00	0,00	0,00	0,00
870.00.01 - REMANENTE DE TESORERIA AFECTA	06.33.07.85.AQ - Acción 1b. Generación distribuida basada	0,00	67,73	67,73	0,00	0,00	0,00	0,00	0,00
870.00.01 - REMANENTE DE TESORERIA AFECTA	06.33.07.85.AR - Acción 1 POATCEE 2023. Beca de Formaci	0,00	8.384,00	8.384,00	0,00	0,00	0,00	0,00	0,00
870.00.01 - REMANENTE DE TESORERIA AFECTA	06.33.07.85.AT - Canal de vídeos en inglés y herramienta d	0,00	1.091,83	1.091,83	0,00	0,00	0,00	0,00	0,00
870.00.01 - REMANENTE DE TESORERIA AFECTA	06.33.07.85.AU - B-learning en el aprendizaje de la ingenie	0,00	2.295,00	2.295,00	0,00	0,00	0,00	0,00	0,00
870.00.01 - REMANENTE DE TESORERIA AFECTA	06.33.07.85.AV - Acción 1a POAI 2023-2024: EI_TEP5_2023	0,00	2.288,00	2.288,00	0,00	0,00	0,00	0,00	0,00
870.00.01 - REMANENTE DE TESORERIA AFECTA	06.33.07.85.AW - Acción 1a POAI 2023-2024: EI_TEP3_202	0,00	4.758,00	4.758,00	0,00	0,00	0,00	0,00	0,00
870.00.01 - REMANENTE DE TESORERIA AFECTA	06.33.07.85.AX - SolAGRO+. Análisis funcional avanzado pr	0,00	2.700,00	2.700,00	0,00	0,00	0,00	0,00	0,00
870.00.01 - REMANENTE DE TESORERIA AFECTA	06.33.07.85.BA - Tejados solares para el desarrollo sostení	0,00	5.014,64	5.014,64	0,00	0,00	0,00	0,00	0,00
870.00.01 - REMANENTE DE TESORERIA AFECTA	06.33.07.85.BB - Desinfección de agua con LEDs ultraviolet	0,00	5.036,36	5.036,36	0,00	0,00	0,00	0,00	0,00
870.00.01 - REMANENTE DE TESORERIA AFECTA	06.33.07.85.EI - AYUDA DE MOVILIDAD AREA DE TECNOLO	0,00	5.010,00	5.010,00	0,00	0,00	0,00	0,00	0,00
870.00.01 - REMANENTE DE TESORERIA AFECTA	06.33.07.85.S1 - Modelos optimizados para la caracterizaci	0,00	1.075,00	1.075,00	0,00	0,00	0,00	0,00	0,00
870.00.01 - REMANENTE DE TESORERIA AFECTA	06.33.07.85.S2 - Desinfección de agua con LEDs ultraviolet	0,00	832,78	832,78	0,00	0,00	0,00	0,00	0,00
870.00.01 - REMANENTE DE TESORERIA AFECTA	06.33.07.85.S3 - Contribución al abastecimiento de energía	0,00	478,76	478,76	0,00	0,00	0,00	0,00	0,00
870.00.01 - REMANENTE DE TESORERIA AFECTA	06.33.10.00 - SECCION DEPARTAMENTAL DE INGENIERIA E	0,00	535,56	535,56	0,00	0,00	0,00	0,00	0,00
870.00.01 - REMANENTE DE TESORERIA AFECTA	06.34.00.00 - INGENIERIA DE TELECOMUNICACIONES	0,00	8.639,34	8.639,34	0,00	0,00	0,00	0,00	0,00
870.00.01 - REMANENTE DE TESORERIA AFECTA	06.34.00.00.ID - PROYECTO INNOVACIÓN DOCENTE: INGEI	0,00	418,00	418,00	0,00	0,00	0,00	0,00	0,00
870.00.01 - REMANENTE DE TESORERIA AFECTA	06.34.05.60 - INGENIERIA TELEMATICA	0,00	5.957,15	5.957,15	0,00	0,00	0,00	0,00	0,00
870.00.01 - REMANENTE DE TESORERIA AFECTA	06.34.05.60.50 - 38 H CURSO DE FORMACIÓN UNIVERSITA	0,00	18,00	18,00	0,00	0,00	0,00	0,00	0,00
870.00.01 - REMANENTE DE TESORERIA AFECTA	06.34.05.60.52 - CONT. "WORKS OF SOFTWARE DEVELOPM	0,00	174,98	174,98	0,00	0,00	0,00	0,00	0,00
870.00.01 - REMANENTE DE TESORERIA AFECTA	06.34.05.60.53 - CONT. APOYO AL DESARROLLO DEL SISTE	0,00	0,14	0,14	0,00	0,00	0,00	0,00	0,00
870.00.01 - REMANENTE DE TESORERIA AFECTA	06.34.05.60.99 - GR. TIC220. INGENIERIA DE SISTEMAS TEL	0,00	12.766,73	12.766,73	0,00	0,00	0,00	0,00	0,00
870.00.01 - REMANENTE DE TESORERIA AFECTA	06.34.05.60.AA - PROY I+D+I. PAIDI 2020. Optimización de	0,00	3.208,78	3.208,78	0,00	0,00	0,00	0,00	0,00
870.00.01 - REMANENTE DE TESORERIA AFECTA	06.34.05.60.AC - LOTE 2. Desarrollo de componentes softw	0,00	1.966,88	1.966,88	0,00	0,00	0,00	0,00	0,00
870.00.01 - REMANENTE DE TESORERIA AFECTA	06.34.05.60.AD - Las TIC y el desarrollo urbano sostenible	0,00	160,00	160,00	0,00	0,00	0,00	0,00	0,00
870.00.01 - REMANENTE DE TESORERIA AFECTA	06.34.05.60.AE - Acción 1b. Sistema de Detección e Identif	0,00	1.792,36	1.792,36	0,00	0,00	0,00	0,00	0,00
870.00.01 - REMANENTE DE TESORERIA AFECTA	06.34.05.60.AG - Acción 1a POAI 2023-2024: EI_TIC2_2023	0,00	404,80	404,80	0,00	0,00	0,00	0,00	0,00
870.00.01 - REMANENTE DE TESORERIA AFECTA	06.34.05.60.S1 - Elaboración de mapas de ruido acústico b	0,00	6.701,61	6.701,61	0,00	0,00	0,00	0,00	0,00
870.00.01 - REMANENTE DE TESORERIA AFECTA	06.34.08.00 - TEORIA DE LA SEÑAL Y COMUNICACION	0,00	7.875,09	7.875,09	0,00	0,00	0,00	0,00	0,00
870.00.01 - REMANENTE DE TESORERIA AFECTA	06.34.08.00.11 - ASERAMIENTO, SUPERVISION ... TECNOLO	0,00	2,72	2,72	0,00	0,00	0,00	0,00	0,00
870.00.01 - REMANENTE DE TESORERIA AFECTA	06.34.08.00.86 - CONT. EVALUACION DE PROYECTOS I+D+I	0,00	6.242,44	6.242,44	0,00	0,00	0,00	0,00	0,00
870.00.01 - REMANENTE DE TESORERIA AFECTA	06.34.08.00.99 - GR. TIC188. TRATAMIENTO SEÑALES EN S	0,00	120.055,48	120.055,48	0,00	0,00	0,00	0,00	0,00
870.00.01 - REMANENTE DE TESORERIA AFECTA	06.34.08.00.A2 - CONT. "COLLABORATIVE DIGITAL SCORES	0,00	4.091,79	4.091,79	0,00	0,00	0,00	0,00	0,00
870.00.01 - REMANENTE DE TESORERIA AFECTA	06.34.08.00.A3 - CONT. "COLLABORATIVE DIGITAL SCORES	0,00	1.613,54	1.613,54	0,00	0,00	0,00	0,00	0,00
870.00.01 - REMANENTE DE TESORERIA AFECTA	06.34.08.00.AA - PROY I+D+I. PAIDI 2020. Investigación y d	0,00	1.874,85	1.874,85	0,00	0,00	0,00	0,00	0,00
870.00.01 - REMANENTE DE TESORERIA AFECTA	06.34.08.00.AB - PROY I+D+I. PAIDI 2020. Desarrollo de un	0,00	695,40	695,40	0,00	0,00	0,00	0,00	0,00
870.00.01 - REMANENTE DE TESORERIA AFECTA	06.34.08.00.AD - Monitoring blomedical iNformation base	0,00	21.107,67	21.107,67	0,00	0,00	0,00	0,00	0,00
870.00.01 - REMANENTE DE TESORERIA AFECTA	06.34.08.00.AF - Proyecto Internacional 101095065 - REPE	0,00	167.464,65	167.464,65	0,00	0,00	0,00	0,00	0,00
870.00.01 - REMANENTE DE TESORERIA AFECTA	06.34.08.00.AG - Acción 1a POAI 2023-2024: TIC188_2023	0,00	507,69	507,69	0,00	0,00	0,00	0,00	0,00

ANEXO I.4. ESTADO DE EJECUCIÓN DE LAS PREVISIONES PRESUPUESTARIAS SEGÚN ESTRUCTURA ECONÓMICA Y ORGÁNICA. EJERCICIO ECONÓMICO 2024

-En euros-

Clasificación Económica - Clasificación Orgánica		Previsiones Presupuestarias			Derechos Reconocidos	Derechos Anulados y Cancelados	Derechos Reconocidos Netos	Recaudación Neta	Dchos. Rec. Pdtes.de Cobro a 31/12/2024
		Iniciales (1)	Modificaciones (2)	Definitivos (3)=(1)+(2)	(4)	(5)	(6=4-5)	(7)	(8)=(6-7)
870.00.01 - REMANENTE DE TESORERIA AFECTA	06.34.08.00.P1 - PROY I+D+I. FEDER ANDALUCIA 2014-202	0,00	2.230,19	2.230,19	0,00	0,00	0,00	0,00	0,00
870.00.01 - REMANENTE DE TESORERIA AFECTA	06.35.00.00 - ENFERMERIA	0,00	7.609,30	7.609,30	0,00	0,00	0,00	0,00	0,00
870.00.01 - REMANENTE DE TESORERIA AFECTA	06.35.02.55 - ENFERMERIA	0,00	91.489,80	91.489,80	0,00	0,00	0,00	0,00	0,00
870.00.01 - REMANENTE DE TESORERIA AFECTA	06.35.02.55.63 - CONT. CONSULTORIA CIENTIFICO-TECNIC	0,00	293,03	293,03	0,00	0,00	0,00	0,00	0,00
870.00.01 - REMANENTE DE TESORERIA AFECTA	06.35.02.55.97 - GR. CTS990 GESTION DE CUIDADOS Y EVA	0,00	9.511,92	9.511,92	0,00	0,00	0,00	0,00	0,00
870.00.01 - REMANENTE DE TESORERIA AFECTA	06.35.02.55.99 - GR. CTS464 ENFERMERIA E INNOVACION	0,00	25.045,35	25.045,35	0,00	0,00	0,00	0,00	0,00
870.00.01 - REMANENTE DE TESORERIA AFECTA	06.35.02.55.AB - Diseño de un modelo de entrevista para l	0,00	1.487,60	1.487,60	0,00	0,00	0,00	0,00	0,00
870.00.01 - REMANENTE DE TESORERIA AFECTA	06.35.02.55.AC - Máster de FP EN EL MANEJO AVANZADO	0,00	39.623,81	39.623,81	0,00	0,00	0,00	0,00	0,00
870.00.01 - REMANENTE DE TESORERIA AFECTA	06.35.02.55.AD - Uso y efectividad de la simulación clínica	0,00	2.000,00	2.000,00	0,00	0,00	0,00	0,00	0,00
870.00.01 - REMANENTE DE TESORERIA AFECTA	06.35.02.55.AE - Screencasts y autoevaluación en Enferme	0,00	500,00	500,00	0,00	0,00	0,00	0,00	0,00
870.00.01 - REMANENTE DE TESORERIA AFECTA	06.35.02.55.AF - SIMULACION CLINICA AVANZADA	0,00	1.500,00	1.500,00	0,00	0,00	0,00	0,00	0,00
870.00.01 - REMANENTE DE TESORERIA AFECTA	06.35.02.55.AG - Acción 1a POAI 2023-2024: CTS464_2023	0,00	3.377,00	3.377,00	0,00	0,00	0,00	0,00	0,00
870.00.01 - REMANENTE DE TESORERIA AFECTA	06.35.02.55.AH - Acción 1a POAI 2023-2024: CTS990_2023	0,00	1.328,37	1.328,37	0,00	0,00	0,00	0,00	0,00
870.00.01 - REMANENTE DE TESORERIA AFECTA	06.35.02.55.AI - Impacto Ambiental Hospitalario y Concien	0,00	4.763,57	4.763,57	0,00	0,00	0,00	0,00	0,00
870.00.01 - REMANENTE DE TESORERIA AFECTA	06.35.02.55.S1 - Impacto de las disfunciones del suelo pélv	0,00	2.468,29	2.468,29	0,00	0,00	0,00	0,00	0,00
870.00.01 - REMANENTE DE TESORERIA AFECTA	06.36.00.00 - ORGANIZACIÓN DE EMPRESAS, MARKETING	0,00	39.593,04	39.593,04	0,00	0,00	0,00	0,00	0,00
870.00.01 - REMANENTE DE TESORERIA AFECTA	06.36.00.95 - COMERCIALIZACIÓN E INVESTIGACIÓN DE M	0,00	21.440,22	21.440,22	0,00	0,00	0,00	0,00	0,00
870.00.01 - REMANENTE DE TESORERIA AFECTA	06.36.00.95.42 - PROY. COMISIÓN EUROPEA - OLIVE ALIVE	0,00	816,35	816,35	0,00	0,00	0,00	0,00	0,00
870.00.01 - REMANENTE DE TESORERIA AFECTA	06.36.00.95.58 - CONT. ELABORACION DE LA CADENA DE V	0,00	54,66	54,66	0,00	0,00	0,00	0,00	0,00
870.00.01 - REMANENTE DE TESORERIA AFECTA	06.36.00.95.59 - CONT. ELABORACION DE UN PLAN ESTRA	0,00	3,05	3,05	0,00	0,00	0,00	0,00	0,00
870.00.01 - REMANENTE DE TESORERIA AFECTA	06.36.00.95.99 - GR. SEJ315 MARKETING UJA	0,00	35.383,65	35.383,65	0,00	0,00	0,00	0,00	0,00
870.00.01 - REMANENTE DE TESORERIA AFECTA	06.36.00.95.AA - DIPLOMA DE POSTGRADO EN POLITICA Y	0,00	1.257,64	1.257,64	0,00	0,00	0,00	0,00	0,00
870.00.01 - REMANENTE DE TESORERIA AFECTA	06.36.00.95.AC - Proyecto Internacional OLIVARES VIVOS+	0,00	104.321,54	104.321,54	0,00	0,00	0,00	0,00	0,00
870.00.01 - REMANENTE DE TESORERIA AFECTA	06.36.00.95.AD - Diploma de Experto en Política y Gestión	0,00	11.607,78	11.607,78	0,00	0,00	0,00	0,00	0,00
870.00.01 - REMANENTE DE TESORERIA AFECTA	06.36.00.95.AE - English as a Medium of Instruction (EMI)	0,00	2.045,00	2.045,00	0,00	0,00	0,00	0,00	0,00
870.00.01 - REMANENTE DE TESORERIA AFECTA	06.36.00.95.AF - Acción 1a POAI 2023-2024: EI_SEJ3_2023	0,00	2.532,51	2.532,51	0,00	0,00	0,00	0,00	0,00
870.00.01 - REMANENTE DE TESORERIA AFECTA	06.36.00.95.P1 - PROY I+D+I. FEDER ANDALUCIA 2014-202	0,00	409,35	409,35	0,00	0,00	0,00	0,00	0,00
870.00.01 - REMANENTE DE TESORERIA AFECTA	06.36.06.50 - ORGANIZACIÓN DE EMPRESAS	0,00	92.114,69	92.114,69	0,00	0,00	0,00	0,00	0,00
870.00.01 - REMANENTE DE TESORERIA AFECTA	06.36.06.50.74 - 31 HORAS. XXV CONGRESO NACIONAL DE	0,00	5.045,26	5.045,26	0,00	0,00	0,00	0,00	0,00
870.00.01 - REMANENTE DE TESORERIA AFECTA	06.36.06.50.79 - 30 HORAS. CURSO EPE "EMPRENDIMIENT	0,00	12,94	12,94	0,00	0,00	0,00	0,00	0,00
870.00.01 - REMANENTE DE TESORERIA AFECTA	06.36.06.50.93 - LICENCIA DE KNOW HOW "CONOCIMIENT	0,00	1.801,54	1.801,54	0,00	0,00	0,00	0,00	0,00
870.00.01 - REMANENTE DE TESORERIA AFECTA	06.36.06.50.95 - 38 H CURSO DE FORMACIÓN UNIVERSITA	0,00	1.171,73	1.171,73	0,00	0,00	0,00	0,00	0,00
870.00.01 - REMANENTE DE TESORERIA AFECTA	06.36.06.50.98 - GR. SEJ627 AVANCES EN DIRECCIÓN DE O	0,00	6.012,18	6.012,18	0,00	0,00	0,00	0,00	0,00
870.00.01 - REMANENTE DE TESORERIA AFECTA	06.36.06.50.99 - GR. SEJ232 DIRECCION Y ORGANIZACION	0,00	45.672,01	45.672,01	0,00	0,00	0,00	0,00	0,00
870.00.01 - REMANENTE DE TESORERIA AFECTA	06.36.06.50.A1 - 1.5 ECTS CURSO EPG "ENTREVISTA DE TR	0,00	2.981,28	2.981,28	0,00	0,00	0,00	0,00	0,00
870.00.01 - REMANENTE DE TESORERIA AFECTA	06.36.06.50.AB - Innovación sectorial y social, mediante la	0,00	0,18	0,18	0,00	0,00	0,00	0,00	0,00
870.00.01 - REMANENTE DE TESORERIA AFECTA	06.36.06.50.AE - Impacto de la Industria 4.0 en la Flexibilid	0,00	1.307,91	1.307,91	0,00	0,00	0,00	0,00	0,00
870.00.01 - REMANENTE DE TESORERIA AFECTA	06.36.06.50.AG - LOS OBJETIVOS DE DESARROLLO SOSTEN	0,00	1.891,69	1.891,69	0,00	0,00	0,00	0,00	0,00
870.00.01 - REMANENTE DE TESORERIA AFECTA	06.36.06.50.AH - MÁSTER PROPIO EN ADMINISTRACIÓN D	0,00	10.529,93	10.529,93	0,00	0,00	0,00	0,00	0,00
870.00.01 - REMANENTE DE TESORERIA AFECTA	06.36.06.50.AJ - La reputación online de las organizaciones	0,00	945,65	945,65	0,00	0,00	0,00	0,00	0,00
870.00.01 - REMANENTE DE TESORERIA AFECTA	06.36.06.50.AK - Análisis, medida e implementación del m	0,00	1.779,97	1.779,97	0,00	0,00	0,00	0,00	0,00
870.00.01 - REMANENTE DE TESORERIA AFECTA	06.36.06.50.AL - ACCIÓN 1B. DIGITALIZACIÓN E INTERNACI	0,00	1.145,87	1.145,87	0,00	0,00	0,00	0,00	0,00
870.00.01 - REMANENTE DE TESORERIA AFECTA	06.36.06.50.AP - Acción 1a POAI 2023-2024: EI_SEJ4_2023	0,00	4.409,48	4.409,48	0,00	0,00	0,00	0,00	0,00
870.00.01 - REMANENTE DE TESORERIA AFECTA	06.36.06.50.AQ - OPORTUNIDADES EMPRESARIALES DESD	0,00	1.500,00	1.500,00	0,00	0,00	0,00	0,00	0,00
870.00.01 - REMANENTE DE TESORERIA AFECTA	06.36.06.50.AR - El juego como herramienta de aprendizaj	0,00	1.500,81	1.500,81	0,00	0,00	0,00	0,00	0,00
870.00.01 - REMANENTE DE TESORERIA AFECTA	06.36.06.50.AS - LECCIÓN PRÁCTICA AUDIOVISUAL I. LA EN	0,00	2.045,00	2.045,00	0,00	0,00	0,00	0,00	0,00
870.00.01 - REMANENTE DE TESORERIA AFECTA	06.36.06.50.AT - ESTUDIANTES Y ORGANIZACIONES UNIDC	0,00	1.500,00	1.500,00	0,00	0,00	0,00	0,00	0,00
870.00.01 - REMANENTE DE TESORERIA AFECTA	06.36.06.50.AU - Acción 1a POAI 2023-2024: SEJ232_2023	0,00	5.173,00	5.173,00	0,00	0,00	0,00	0,00	0,00
870.00.01 - REMANENTE DE TESORERIA AFECTA	06.36.06.50.AW - Curso "Aprender a emprender bajo el m	0,00	2.100,00	2.100,00	0,00	0,00	0,00	0,00	0,00
870.00.01 - REMANENTE DE TESORERIA AFECTA	06.36.06.50.AY - Curso en organización de empresas oleícc	0,00	7.560,00	7.560,00	0,00	0,00	0,00	0,00	0,00
870.00.01 - REMANENTE DE TESORERIA AFECTA	06.36.06.50.B5 - 1 ECTS CONGRESO VI ENCUENTRO DE ESF	0,00	1,30	1,30	0,00	0,00	0,00	0,00	0,00
870.00.01 - REMANENTE DE TESORERIA AFECTA	06.36.06.50.B6 - PROY I+D+I. AEI. CONV 2019. Influencia de	0,00	6.090,51	6.090,51	0,00	0,00	0,00	0,00	0,00
870.00.01 - REMANENTE DE TESORERIA AFECTA	06.36.06.50.BA - International Business Carousel	0,00	4.849,93	4.849,93	0,00	0,00	0,00	0,00	0,00
870.00.01 - REMANENTE DE TESORERIA AFECTA	06.36.06.50.BB - Congreso Dirección de Operaciones	0,00	2.047,50	2.047,50	0,00	0,00	0,00	0,00	0,00
870.00.01 - REMANENTE DE TESORERIA AFECTA	06.36.06.50.P1 - PROY I+D+I. FEDER ANDALUCIA 2014-202	0,00	0,01	0,01	0,00	0,00	0,00	0,00	0,00
870.00.01 - REMANENTE DE TESORERIA AFECTA	06.36.06.50.S1 - ANÁLISIS DE LA VINCULACIÓN DE LA RENT	0,00	350,00	350,00	0,00	0,00	0,00	0,00	0,00
870.00.01 - REMANENTE DE TESORERIA AFECTA	06.36.07.75 - SOCIOLOGÍA	0,00	13.738,09	13.738,09	0,00	0,00	0,00	0,00	0,00
870.00.01 - REMANENTE DE TESORERIA AFECTA	06.36.07.75.19 - X CONGRESO ANDALUZ DE SOCIOLOGIA	0,00	5.915,78	5.915,78	0,00	0,00	0,00	0,00	0,00
870.00.01 - REMANENTE DE TESORERIA AFECTA	06.36.07.75.99 - GR. SEJ311 RETOS SOCIALES EN LAS SOCIE	0,00	22.607,59	22.607,59	0,00	0,00	0,00	0,00	0,00
870.00.01 - REMANENTE DE TESORERIA AFECTA	06.36.07.75.AB - El imaginario social giennense sobre el at	0,00	434,43	434,43	0,00	0,00	0,00	0,00	0,00
870.00.01 - REMANENTE DE TESORERIA AFECTA	06.36.07.75.AD - A vueltas con la masculinidad: trampas y	0,00	0,02	0,02	0,00	0,00	0,00	0,00	0,00
870.00.01 - REMANENTE DE TESORERIA AFECTA	06.36.07.75.AE - Acción 1a POAI 2023-2024: SEJ311_2023	0,00	1.161,00	1.161,00	0,00	0,00	0,00	0,00	0,00
870.00.01 - REMANENTE DE TESORERIA AFECTA	06.37.00.00 - ECONOMÍA FINANCIERA Y CONTABILIDAD	0,00	40.851,29	40.851,29	0,00	0,00	0,00	0,00	0,00
870.00.01 - REMANENTE DE TESORERIA AFECTA	06.37.00.00.ID - PROYECTO INNOVACIÓN DOCENTE: ECON	0,00	700,00	700,00	0,00	0,00	0,00	0,00	0,00
870.00.01 - REMANENTE DE TESORERIA AFECTA	06.37.02.30 - ECONOMÍA FINANCIERA Y CONTABILIDAD	0,00	37.076,51	37.076,51	0,00	0,00	0,00	0,00	0,00
870.00.01 - REMANENTE DE TESORERIA AFECTA	06.37.02.30.99 - GR. SEJ289 S.I.G. EMPRESAS ANDALUCIA	0,00	62.379,21	62.379,21	0,00	0,00	0,00	0,00	0,00
870.00.01 - REMANENTE DE TESORERIA AFECTA	06.37.02.30.AA - Proyecto de investigación y desarrollo pa	0,00	194,45	194,45	0,00	0,00	0,00	0,00	0,00
870.00.01 - REMANENTE DE TESORERIA AFECTA	06.37.02.30.AE - Proyecto de investigación y desarrollo pa	0,00	54,26	54,26	0,00	0,00	0,00	0,00	0,00
870.00.01 - REMANENTE DE TESORERIA AFECTA	06.37.02.30.AG - PID2021-124494NB-I00 LA INFORMACION	0,00	41.817,13	41.817,13	0,00	0,00	0,00	0,00	0,00
870.00.01 - REMANENTE DE TESORERIA AFECTA	06.37.02.30.AI - Curso de contabilidad informatizada con C	0,00	6.120,00	6.120,00	0,00	0,00	0,00	0,00	0,00
870.00.01 - REMANENTE DE TESORERIA AFECTA	06.37.02.30.AJ - Proyecto de investigación y desarrollo par	0,00	9.154,46	9.154,46	0,00	0,00	0,00	0,00	0,00
870.00.01 - REMANENTE DE TESORERIA AFECTA	06.37.02.30.AK - Acción 1a POAI 2023-2024: SEJ289_2023	0,00	2.714,00	2.714,00	0,00	0,00	0,00	0,00	0,00
870.00.01 - REMANENTE DE TESORERIA AFECTA	06.38.00.00 - DERECHO PÚBLICO Y DERECHO PRIVADO ESF	0,00	117.380,45	117.380,45	0,00	0,00	0,00	0,00	0,00
870.00.01 - REMANENTE DE TESORERIA AFECTA	06.38.00.00.ID - PROYECTO INNOVACIÓN DOCENTE: DERE	0,00	2.109,20	2.109,20	0,00	0,00	0,00	0,00	0,00
870.00.01 - REMANENTE DE TESORERIA AFECTA	06.38.00.70 - CIENCIA POLÍTICA Y DE LA ADMINISTRACIÓN	0,00	10.534,64	10.534,64	0,00	0,00	0,00	0,00	0,00
870.00.01 - REMANENTE DE TESORERIA AFECTA	06.38.00.70.AB - ESTRATEGIAS PARA LUCHAR CONTRA EL	0,00	96,96	96,96	0,00	0,00	0,00	0,00	0,00
870.00.01 - REMANENTE DE TESORERIA AFECTA	06.38.00.70.AC - Radiografía de las cuidadoras profesional	0,00	2.619,22	2.619,22	0,00	0,00	0,00	0,00	0,00
870.00.01 - REMANENTE DE TESORERIA AFECTA	06.38.00.70.AD - Explorando las diversas caras del acoso e	0,00	10,78	10,78	0,00	0,00	0,00	0,00	0,00
870.00.01 - REMANENTE DE TESORERIA AFECTA	06.38.01.40 - DERECHO DEL TRABAJO Y SEGURIDAD SOCIA	0,00	30.125,23	30.125,23	0,00	0,00	0,00	0,00	0,00
870.00.01 - REMANENTE DE TESORERIA AFECTA	06.38.01.40.42 - CONT. GESTION DEL PORTAL DE IGUALDA	0,00	57,15	57,15	0,00	0,00	0,00	0,00	0,00
870.00.01 - REMANENTE DE TESORERIA AFECTA	06.38.01.40.46 - CONT. PLANIFICACION DOCENTE DE CUAT	0,00	7.917,37	7.917,37	0,00	0,00	0,00	0,00	0,00
870.00.01 - REMANENTE DE TESORERIA AFECTA	06.38.01.40.99 - GR. SEJ365 POLITICAS TERRIT. EMPLEO. M	0,00	22.270,77	22.270,77	0,00	0,00	0,00	0,00	0,00
870.00.01 - REMANENTE DE TESORERIA AFECTA	06.38.01.40.AE - Laboratorio-Observatorio de Riesgos Psic	0,00	8.383,13	8.383,13	0,00	0,00	0,00	0,00	0,00

ANEXO I.4. ESTADO DE EJECUCIÓN DE LAS PREVISIONES PRESUPUESTARIAS SEGÚN ESTRUCTURA ECONÓMICA Y ORGÁNICA. EJERCICIO ECONÓMICO 2024

-En euros-

Clasificación Económica	- Clasificación Orgánica	Previsiones Presupuestarias			Derechos Reconocidos	Derechos Anulados y Cancelados	Derechos Reconocidos Netos	Recaudación Neta	Dchos. Rec. Pdtes.de Cobro a 31/12/2024
		Iniciales (1)	Modificaciones (2)	Definitivos (3)=(1)+(2)	(4)	(5)	(6=4-5)	(7)	(8)=(6-7)
870.00.01 - REMANENTE DE TESORERIA AFECTA	06.38.01.40.AF - Actividades de investigación y asesoramie	0,00	21.375,42	21.375,42	0,00	0,00	0,00	0,00	0,00
870.00.01 - REMANENTE DE TESORERIA AFECTA	06.38.01.40.AG - Informe técnico sobre prueba del Derech	0,00	405,00	405,00	0,00	0,00	0,00	0,00	0,00
870.00.01 - REMANENTE DE TESORERIA AFECTA	06.38.01.40.AL - SUBVENCIÓN NOMINATIVA, EJERCICIO 20	0,00	0,01	0,01	0,00	0,00	0,00	0,00	0,00
870.00.01 - REMANENTE DE TESORERIA AFECTA	06.38.01.40.AM - Acción 1a POAI 2023-2024: EI_SEJ13_202	0,00	2.007,00	2.007,00	0,00	0,00	0,00	0,00	0,00
870.00.01 - REMANENTE DE TESORERIA AFECTA	06.38.01.55 - DERECHO INTERNACIONAL PRIVADO	0,00	3.784,41	3.784,41	0,00	0,00	0,00	0,00	0,00
870.00.01 - REMANENTE DE TESORERIA AFECTA	06.38.01.65 - DERECHO MERCANTIL	0,00	3.264,61	3.264,61	0,00	0,00	0,00	0,00	0,00
870.00.01 - REMANENTE DE TESORERIA AFECTA	06.38.01.65.64 - LICENCIA PATENTE: "CONOCIM. DEL CAM	0,00	48,52	48,52	0,00	0,00	0,00	0,00	0,00
870.00.01 - REMANENTE DE TESORERIA AFECTA	06.38.01.65.70 - CONT. CONSULTORÍA, ASESORAM TÉCNIC	0,00	132,04	132,04	0,00	0,00	0,00	0,00	0,00
870.00.01 - REMANENTE DE TESORERIA AFECTA	06.38.01.65.72 - CONT. ELABORACION DE DIFERENTES NO	0,00	13,28	13,28	0,00	0,00	0,00	0,00	0,00
870.00.01 - REMANENTE DE TESORERIA AFECTA	06.38.01.65.74 - CONT. SERVICIO DE ASESORAMIENTO INT	0,00	9.875,36	9.875,36	0,00	0,00	0,00	0,00	0,00
870.00.01 - REMANENTE DE TESORERIA AFECTA	06.38.01.65.78 - CONT. ASESORAMIENTO JURIDICO MERC	0,00	102,62	102,62	0,00	0,00	0,00	0,00	0,00
870.00.01 - REMANENTE DE TESORERIA AFECTA	06.38.01.65.79 - LICENCIA DE KNOW HOW "CONOCIMIENT	0,00	123,78	123,78	0,00	0,00	0,00	0,00	0,00
870.00.01 - REMANENTE DE TESORERIA AFECTA	06.38.01.65.AA - CONT. EN MATERIA DE DERECHO MERCA	0,00	281,68	281,68	0,00	0,00	0,00	0,00	0,00
870.00.01 - REMANENTE DE TESORERIA AFECTA	06.38.01.65.AC - Congreso sobre Nuevos retos del derecho	0,00	131,07	131,07	0,00	0,00	0,00	0,00	0,00
870.00.01 - REMANENTE DE TESORERIA AFECTA	06.38.01.65.AD - Diferentes actividades en materia de Der	0,00	27.000,00	27.000,00	0,00	0,00	0,00	0,00	0,00
870.00.01 - REMANENTE DE TESORERIA AFECTA	06.38.01.65.AE - La creación de un Código de Buen Gobier	0,00	311,11	311,11	0,00	0,00	0,00	0,00	0,00
870.00.01 - REMANENTE DE TESORERIA AFECTA	06.38.01.65.AG - Acción 1a POAI 2023-2024: EI_SEJ2_2023	0,00	2.470,06	2.470,06	0,00	0,00	0,00	0,00	0,00
870.00.01 - REMANENTE DE TESORERIA AFECTA	06.38.04.70 - HISTORIA DEL DERECHO Y DE LAS INSTITUCIO	0,00	5.121,41	5.121,41	0,00	0,00	0,00	0,00	0,00
870.00.01 - REMANENTE DE TESORERIA AFECTA	06.38.04.70.AA - CURSO EN DERECHOS HUMANOS Y DISCU	0,00	3.167,17	3.167,17	0,00	0,00	0,00	0,00	0,00
870.00.01 - REMANENTE DE TESORERIA AFECTA	06.38.04.70.AD - Jurisprudencia penal de la Audiencia prov	0,00	2.625,17	2.625,17	0,00	0,00	0,00	0,00	0,00
870.00.01 - REMANENTE DE TESORERIA AFECTA	06.38.04.70.AE - Charlas y talleres formativos: liderazgo en	0,00	87,45	87,45	0,00	0,00	0,00	0,00	0,00
870.00.01 - REMANENTE DE TESORERIA AFECTA	06.38.04.70.AI - Encuentros Ex en la educación, Seminario	0,00	2.500,00	2.500,00	0,00	0,00	0,00	0,00	0,00
870.00.01 - REMANENTE DE TESORERIA AFECTA	06.38.04.70.AJ - ¿Cómo ser líderes en sostenibilidad? Espa	0,00	16,73	16,73	0,00	0,00	0,00	0,00	0,00
870.00.01 - REMANENTE DE TESORERIA AFECTA	06.38.04.70.AK - PRY066/22: El origen de la autonomía and	0,00	3.748,76	3.748,76	0,00	0,00	0,00	0,00	0,00
870.00.01 - REMANENTE DE TESORERIA AFECTA	06.38.04.70.AL - ¿Cómo ser líderes en bienestar social? Sej	0,00	2.066,17	2.066,17	0,00	0,00	0,00	0,00	0,00
870.00.01 - REMANENTE DE TESORERIA AFECTA	06.38.04.70.AM - INVESTIGACIÓN E INNOVACIÓN EN LAS F	0,00	1.508,82	1.508,82	0,00	0,00	0,00	0,00	0,00
870.00.01 - REMANENTE DE TESORERIA AFECTA	06.38.04.70.AN - DINÁMICAS DE CAMBIO, TRANSICIONES	0,00	4.886,39	4.886,39	0,00	0,00	0,00	0,00	0,00
870.00.01 - REMANENTE DE TESORERIA AFECTA	06.39.00.00 - DERECHO PÚBLICO	0,00	44.231,98	44.231,98	0,00	0,00	0,00	0,00	0,00
870.00.01 - REMANENTE DE TESORERIA AFECTA	06.39.01.25 - DERECHO ADMINISTRATIVO	0,00	7.624,05	7.624,05	0,00	0,00	0,00	0,00	0,00
870.00.01 - REMANENTE DE TESORERIA AFECTA	06.39.01.25.98 - GR. SEJ630 ADMINISTRACIÓN PÚBLICA Y	0,00	4.777,97	4.777,97	0,00	0,00	0,00	0,00	0,00
870.00.01 - REMANENTE DE TESORERIA AFECTA	06.39.01.25.99 - GR. SEJ317 EL DERECHO PUBLICO Y LA CR	0,00	3.052,16	3.052,16	0,00	0,00	0,00	0,00	0,00
870.00.01 - REMANENTE DE TESORERIA AFECTA	06.39.01.25.AD - ACCIÓN 1B. GOBIERNOS LOCALES, RETO	0,00	370,55	370,55	0,00	0,00	0,00	0,00	0,00
870.00.01 - REMANENTE DE TESORERIA AFECTA	06.39.01.25.AE - Acción 1b. Conectividad, despoblación y d	0,00	302,52	302,52	0,00	0,00	0,00	0,00	0,00
870.00.01 - REMANENTE DE TESORERIA AFECTA	06.39.01.25.AF - Contrato de asesoramiento en materia in	0,00	2.000,00	2.000,00	0,00	0,00	0,00	0,00	0,00
870.00.01 - REMANENTE DE TESORERIA AFECTA	06.39.01.25.AG - Acción 1a POAI 2023-2024: SEJ630_2023	0,00	6.123,00	6.123,00	0,00	0,00	0,00	0,00	0,00
870.00.01 - REMANENTE DE TESORERIA AFECTA	06.39.01.25.AH - PID2022-141071OB-C22 ENTIDADES LOC	0,00	27.023,34	27.023,34	0,00	0,00	0,00	0,00	0,00
870.00.01 - REMANENTE DE TESORERIA AFECTA	06.39.01.35 - DERECHO CONSTITUCIONAL	0,00	13.917,84	13.917,84	0,00	0,00	0,00	0,00	0,00
870.00.01 - REMANENTE DE TESORERIA AFECTA	06.39.01.35.44 - MASTER EN DERECHOS FUNDAMENTALES	0,00	273.092,26	273.092,26	0,00	0,00	0,00	0,00	0,00
870.00.01 - REMANENTE DE TESORERIA AFECTA	06.39.01.35.99 - GR. SEJ173 DERECHOS FUNDAMENTALES,	0,00	44.195,04	44.195,04	0,00	0,00	0,00	0,00	0,00
870.00.01 - REMANENTE DE TESORERIA AFECTA	06.39.01.35.AD - MÁSTER PROPIO EN DERECHO PENAL Y G	0,00	131,89	131,89	0,00	0,00	0,00	0,00	0,00
870.00.01 - REMANENTE DE TESORERIA AFECTA	06.39.01.35.AI - MÁSTER PROPIO: LA JUSTICIA ANTE LOS M	0,00	25.070,93	25.070,93	0,00	0,00	0,00	0,00	0,00
870.00.01 - REMANENTE DE TESORERIA AFECTA	06.39.01.35.AJ - DIPLOMA DE POSTGRADO: LA JUSTICIA AN	0,00	1.000,00	1.000,00	0,00	0,00	0,00	0,00	0,00
870.00.01 - REMANENTE DE TESORERIA AFECTA	06.39.01.35.AM - MASTER PROPIO EN DERECHO PENAL Y	0,00	42.113,83	42.113,83	0,00	0,00	0,00	0,00	0,00
870.00.01 - REMANENTE DE TESORERIA AFECTA	06.39.01.35.AN - MÁSTER PROPIO: DERECHO DE GÉNERO:	0,00	30.494,80	30.494,80	0,00	0,00	0,00	0,00	0,00
870.00.01 - REMANENTE DE TESORERIA AFECTA	06.39.01.35.AO - CURSO "DERECHO ANTE LOS RETOS DE L	0,00	0,84	0,84	0,00	0,00	0,00	0,00	0,00
870.00.01 - REMANENTE DE TESORERIA AFECTA	06.39.01.35.AP - Cursos académicos en el extranjero para	0,00	1.065,07	1.065,07	0,00	0,00	0,00	0,00	0,00
870.00.01 - REMANENTE DE TESORERIA AFECTA	06.39.01.35.AQ - XI JORNADAS INTERNACIONALES SOBRE	0,00	2,31	2,31	0,00	0,00	0,00	0,00	0,00
870.00.01 - REMANENTE DE TESORERIA AFECTA	06.39.01.35.AR - La sociedad digital como oportunidad par	0,00	3.556,42	3.556,42	0,00	0,00	0,00	0,00	0,00
870.00.01 - REMANENTE DE TESORERIA AFECTA	06.39.01.35.AX - Máster de Formación Permanente en DEI	0,00	7.800,00	7.800,00	0,00	0,00	0,00	0,00	0,00
870.00.01 - REMANENTE DE TESORERIA AFECTA	06.39.01.35.AY - Máster de FP en DERECHO Y GÉNERO: DI	0,00	24.060,00	24.060,00	0,00	0,00	0,00	0,00	0,00
870.00.01 - REMANENTE DE TESORERIA AFECTA	06.39.01.35.BB - Acción 1a POAI 2023-2024: EI_SEJ11_202	0,00	5.305,00	5.305,00	0,00	0,00	0,00	0,00	0,00
870.00.01 - REMANENTE DE TESORERIA AFECTA	06.39.01.35.BD - Curso para estudiantes del Tecnológico d	0,00	42.300,00	42.300,00	0,00	0,00	0,00	0,00	0,00
870.00.01 - REMANENTE DE TESORERIA AFECTA	06.39.01.35.E1 - 1500 HORAS. MASTER PROPIO EN DERECI	0,00	1.367,60	1.367,60	0,00	0,00	0,00	0,00	0,00
870.00.01 - REMANENTE DE TESORERIA AFECTA	06.39.01.35.E5 - 21 ECTS. DIPLOMA DE POSTGRADO: DERE	0,00	33.237,94	33.237,94	0,00	0,00	0,00	0,00	0,00
870.00.01 - REMANENTE DE TESORERIA AFECTA	06.39.01.35.E7 - 1.5 ECTS. CURSO EPG. IGUALDAD, NO DIS	0,00	12,52	12,52	0,00	0,00	0,00	0,00	0,00
870.00.01 - REMANENTE DE TESORERIA AFECTA	06.40.00.00 - DERECHO PÚBLICO Y COMÚN EUROPEO	0,00	5.389,67	5.389,67	0,00	0,00	0,00	0,00	0,00
870.00.01 - REMANENTE DE TESORERIA AFECTA	06.40.01.45 - DERECHO ECLESIASTICO DEL ESTADO	0,00	1.138,88	1.138,88	0,00	0,00	0,00	0,00	0,00
870.00.01 - REMANENTE DE TESORERIA AFECTA	06.40.01.60 - DERECHO INTERNACIONAL PUBLICO Y RELAC	0,00	578,31	578,31	0,00	0,00	0,00	0,00	0,00
870.00.01 - REMANENTE DE TESORERIA AFECTA	06.40.01.60.52 - 3 ECTS CURSO DE GRADO, DESAFIOS ACTI	0,00	3,00	3,00	0,00	0,00	0,00	0,00	0,00
870.00.01 - REMANENTE DE TESORERIA AFECTA	06.40.01.60.53 - A. INVEST. RENEWABLE-HIGH-SEAS. Mari	0,00	18.290,80	18.290,80	0,00	0,00	0,00	0,00	0,00
870.00.01 - REMANENTE DE TESORERIA AFECTA	06.40.01.60.98 - GR. SEJ399 DERECHO COMUN EUROPEO Y	0,00	6.440,17	6.440,17	0,00	0,00	0,00	0,00	0,00
870.00.01 - REMANENTE DE TESORERIA AFECTA	06.40.01.60.AA - Impartición charlas-conversatorios sobre	0,00	133,25	133,25	0,00	0,00	0,00	0,00	0,00
870.00.01 - REMANENTE DE TESORERIA AFECTA	06.40.01.60.AB - El uso de tecnologías de realidad virtual (I	0,00	2.045,00	2.045,00	0,00	0,00	0,00	0,00	0,00
870.00.01 - REMANENTE DE TESORERIA AFECTA	06.40.01.60.AC - Acción 1a POAI 2023-2024: EI_SEJ12_202	0,00	1.631,33	1.631,33	0,00	0,00	0,00	0,00	0,00
870.00.01 - REMANENTE DE TESORERIA AFECTA	06.40.01.60.AD - Proyecto 163-MD-2023: El asilo diplomáti	0,00	7.470,00	7.470,00	0,00	0,00	0,00	0,00	0,00
870.00.01 - REMANENTE DE TESORERIA AFECTA	06.40.01.75 - DERECHO PROCESAL	0,00	1.547,29	1.547,29	0,00	0,00	0,00	0,00	0,00
870.00.01 - REMANENTE DE TESORERIA AFECTA	06.40.01.75.AA - LA ENSEÑANZA DE TÉCNICAS DE INTERRO	0,00	1.795,00	1.795,00	0,00	0,00	0,00	0,00	0,00
870.00.01 - REMANENTE DE TESORERIA AFECTA	06.40.01.80 - DERECHO ROMANO	0,00	1.551,19	1.551,19	0,00	0,00	0,00	0,00	0,00
870.00.01 - REMANENTE DE TESORERIA AFECTA	07.00.65.02 - C.U. MIGUEL PÉREZ LUQUE EN TECNOLOGÍA	0,00	785,78	785,78	0,00	0,00	0,00	0,00	0,00
870.00.01 - REMANENTE DE TESORERIA AFECTA	07.00.65.03 - C.U. EPC GROUPE PARA LA FORMACIÓN Y EL	0,00	7.434,67	7.434,67	0,00	0,00	0,00	0,00	0,00
870.00.01 - REMANENTE DE TESORERIA AFECTA	07.00.95.01 - C.U. CAJA RURAL DE JAEN JOSE LUIS GARCIA-	0,00	6.979,78	6.979,78	0,00	0,00	0,00	0,00	0,00
870.00.01 - REMANENTE DE TESORERIA AFECTA	07.01.40.01 - A.U. "JOSÉ VIDA SORIA"	0,00	7.000,00	7.000,00	0,00	0,00	0,00	0,00	0,00
870.00.01 - REMANENTE DE TESORERIA AFECTA	07.01.60.01 - C.U. ASTROANDALUS EN ESTUDIOS AEROESP	0,00	3.234,13	3.234,13	0,00	0,00	0,00	0,00	0,00
870.00.01 - REMANENTE DE TESORERIA AFECTA	07.02.25.03 - C.U. DE TURISMO DE INTERIOR DE LA UNIVE	0,00	560,03	560,03	0,00	0,00	0,00	0,00	0,00
870.00.01 - REMANENTE DE TESORERIA AFECTA	07.02.25.03.AA - SUBVENCIÓN DE JUNTA ANDALUCÍA A LA	0,00	1.790,81	1.790,81	0,00	0,00	0,00	0,00	0,00
870.00.01 - REMANENTE DE TESORERIA AFECTA	07.02.25.04 - C.U. VIALTERRA-SOLPRIGA DE SISTEMAS DE	0,00	1.158,42	1.158,42	0,00	0,00	0,00	0,00	0,00
870.00.01 - REMANENTE DE TESORERIA AFECTA	07.03.08.01 - C.U. ARQUEÓLOGO MANUEL DE GÓNGORA.	0,00	3.556,84	3.556,84	0,00	0,00	0,00	0,00	0,00
870.00.01 - REMANENTE DE TESORERIA AFECTA	07.04.45.01 - C.U. "CATEDRA DBJ CALDERON DE EGIPTOLO	0,00	812,58	812,58	0,00	0,00	0,00	0,00	0,00
870.00.01 - REMANENTE DE TESORERIA AFECTA	07.05.70.01 - C.U. Isdefe/CETEDEX-UJA	0,00	47.412,00	47.412,00	0,00	0,00	0,00	0,00	0,00
870.00.01 - REMANENTE DE TESORERIA AFECTA	07.06.50.01 - C.U. DE EMPRESA FAMILIAR	0,00	53.882,78	53.882,78	0,00	0,00	0,00	0,00	0,00
870.00.01 - REMANENTE DE TESORERIA AFECTA	07.06.50.03 - C.U. DE EMPRENDIMIENTO "FULGENCIO ME	0,00	8.684,83	8.684,83	0,00	0,00	0,00	0,00	0,00
870.00.01 - REMANENTE DE TESORERIA AFECTA	07.07.85.02 - C.U. ELAND DE ENERGIAS RENOVABLES	0,00	39,90	39,90	0,00	0,00	0,00	0,00	0,00
870.00.02 - REMANENTE DE TESORERIA AFECTA	02.03.BM - MRR C17.I4 A. INVEST. JDC2022-048187-I HOD	0,00	30.000,00	30.000,00	0,00	0,00	0,00	0,00	0,00

ANEXO I.4. ESTADO DE EJECUCIÓN DE LAS PREVISIONES PRESUPUESTARIAS SEGÚN ESTRUCTURA ECONÓMICA Y ORGÁNICA. EJERCICIO ECONÓMICO 2024

-En euros-

Clasificación Económica - Clasificación Orgánica		Previsiones Presupuestarias			Derechos Reconocidos	Derechos Anulados y Cancelados	Derechos Reconocidos Netos	Recaudación Neta	Dchos. Rec. Pdtes.de Cobro a 31/12/2024
		Iniciales (1)	Modificaciones (2)	Definitivos (3)=(1)+(2)	(4)	(5)	(6=4-5)	(7)	(8)=(6-7)
870.00.02 - REMANENTE DE TESORERIA AFECTA	02.03.BN - MRR C17.I4 A. INVEST. JDC2022-048348-I ELISA	0,00	30.000,00	30.000,00	0,00	0,00	0,00	0,00	0,00
870.00.02 - REMANENTE DE TESORERIA AFECTA	02.03.BO - MRR C17.I4 A. INVEST. JDC2022-049264-I CRIST	0,00	30.000,00	30.000,00	0,00	0,00	0,00	0,00	0,00
870.00.02 - REMANENTE DE TESORERIA AFECTA	02.03.BP - MRR C17.I4 A. INVEST. JDC2022-050024-I ALICIA	0,00	30.000,00	30.000,00	0,00	0,00	0,00	0,00	0,00
870.00.02 - REMANENTE DE TESORERIA AFECTA	02.06.S1 - AULA ABIERTA	0,00	20.000,00	20.000,00	0,00	0,00	0,00	0,00	0,00
870.00.02 - REMANENTE DE TESORERIA AFECTA	03.08.BQ - Asesoramiento para la actualización y propuest	0,00	3.347,11	3.347,11	0,00	0,00	0,00	0,00	0,00
870.00.02 - REMANENTE DE TESORERIA AFECTA	03.08.BY - Estudio arqueobotánico de la Excavación Arque	0,00	3.600,00	3.600,00	0,00	0,00	0,00	0,00	0,00
870.00.02 - REMANENTE DE TESORERIA AFECTA	03.08.CI - Estrategias para la transformación digital de la in	0,00	112.500,00	112.500,00	0,00	0,00	0,00	0,00	0,00
870.00.02 - REMANENTE DE TESORERIA AFECTA	03.10.AV - EXPEDIENTE CONTRATACIÓN 2023/332836: "As	0,00	6.745,50	6.745,50	0,00	0,00	0,00	0,00	0,00
870.00.02 - REMANENTE DE TESORERIA AFECTA	03.10.BP - Identificación de marcadores moleculares para	0,00	69.500,00	69.500,00	0,00	0,00	0,00	0,00	0,00
870.00.02 - REMANENTE DE TESORERIA AFECTA	03.10.BQ - Estudio de balances de nutrientes en olivares a	0,00	111.940,00	111.940,00	0,00	0,00	0,00	0,00	0,00
870.00.02 - REMANENTE DE TESORERIA AFECTA	03.11.AZ - Análisis de la pérdida de rendimiento de la tecn	0,00	30.000,00	30.000,00	0,00	0,00	0,00	0,00	0,00
870.00.02 - REMANENTE DE TESORERIA AFECTA	03.18.AF - Subproyecto: MRR.C17.I1 Establecimiento prog	0,00	117.993,41	117.993,41	0,00	0,00	0,00	0,00	0,00
870.00.02 - REMANENTE DE TESORERIA AFECTA	06.02.00.63.AI - Asesoramiento científico-técnico para aco	0,00	3.161,16	3.161,16	0,00	0,00	0,00	0,00	0,00
870.00.02 - REMANENTE DE TESORERIA AFECTA	06.02.02.20.AG - Asesoría técnica para la restauración de c	0,00	1.732,05	1.732,05	0,00	0,00	0,00	0,00	0,00
870.00.02 - REMANENTE DE TESORERIA AFECTA	06.02.02.20.AX - Asesoramiento científico-técnico para la e	0,00	1.770,51	1.770,51	0,00	0,00	0,00	0,00	0,00
870.00.02 - REMANENTE DE TESORERIA AFECTA	06.02.02.20.AZ - Asesoramiento en el diseño de una agend	0,00	7.200,00	7.200,00	0,00	0,00	0,00	0,00	0,00
870.00.02 - REMANENTE DE TESORERIA AFECTA	06.03.00.50.AP - Terapia celular mediada por microARNs e	0,00	29.800,00	29.800,00	0,00	0,00	0,00	0,00	0,00
870.00.02 - REMANENTE DE TESORERIA AFECTA	06.03.00.50.AQ - DESARROLLO DE UNA PLATAFORMA PAR	0,00	30.000,00	30.000,00	0,00	0,00	0,00	0,00	0,00
870.00.02 - REMANENTE DE TESORERIA AFECTA	06.03.00.50.AT - TERAPIA BASADA EN MIRNAS PARA INCR	0,00	30.000,00	30.000,00	0,00	0,00	0,00	0,00	0,00
870.00.02 - REMANENTE DE TESORERIA AFECTA	06.03.04.20.AV - MRR C17.I4 A. INVEST. DOTACIÓN ADICIC	0,00	7.400,00	7.400,00	0,00	0,00	0,00	0,00	0,00
870.00.02 - REMANENTE DE TESORERIA AFECTA	06.07.01.70.AC - Asesoramiento técnico-jurídico en expedi	0,00	1.706,00	1.706,00	0,00	0,00	0,00	0,00	0,00
870.00.02 - REMANENTE DE TESORERIA AFECTA	06.09.01.89.AF - Dirección, organización y coordinación art	0,00	1.115,70	1.115,70	0,00	0,00	0,00	0,00	0,00
870.00.02 - REMANENTE DE TESORERIA AFECTA	06.09.01.93.AP - Aplicación web Tag Museum para la asiste	0,00	27.300,00	27.300,00	0,00	0,00	0,00	0,00	0,00
870.00.02 - REMANENTE DE TESORERIA AFECTA	06.09.06.35.AB - Labores de dirección, organización y coor	0,00	3.719,01	3.719,01	0,00	0,00	0,00	0,00	0,00
870.00.02 - REMANENTE DE TESORERIA AFECTA	06.09.06.35.AC - Dirección, organización y coordinación art	0,00	5.206,61	5.206,61	0,00	0,00	0,00	0,00	0,00
870.00.02 - REMANENTE DE TESORERIA AFECTA	06.10.02.25.A9 - SUBV.ESP.CEICE. "AULAS DE INTERNACIO	0,00	10.000,00	10.000,00	0,00	0,00	0,00	0,00	0,00
870.00.02 - REMANENTE DE TESORERIA AFECTA	06.10.02.25.AA - CONT. INV, DISEÑO E IMPLEMENTAC DE S	0,00	4.852,13	4.852,13	0,00	0,00	0,00	0,00	0,00
870.00.02 - REMANENTE DE TESORERIA AFECTA	06.10.04.15.AF - INFLUENCIA SOCIAL Y CALIDAD DE LA INF	0,00	26.800,00	26.800,00	0,00	0,00	0,00	0,00	0,00
870.00.02 - REMANENTE DE TESORERIA AFECTA	06.10.04.80.AH - La gestión del agua en Andalucía en un cc	0,00	30.000,00	30.000,00	0,00	0,00	0,00	0,00	0,00
870.00.02 - REMANENTE DE TESORERIA AFECTA	06.13.03.05.AL - MRR.C17.I3 Aleaciones metálicas innovad	0,00	40.117,44	40.117,44	0,00	0,00	0,00	0,00	0,00
870.00.02 - REMANENTE DE TESORERIA AFECTA	06.15.03.45.AM - One Stop CLIL Europe Referencia: KA220	0,00	0,00	0,00	0,00	0,00	0,00	0,00	0,00
870.00.02 - REMANENTE DE TESORERIA AFECTA	06.15.03.45.AQ - Review of the Bilingual Education Progra	0,00	3.375,00	3.375,00	0,00	0,00	0,00	0,00	0,00
870.00.02 - REMANENTE DE TESORERIA AFECTA	06.16.00.38.AC - Subproyecto: MRR.C17.I1 CTA Galactic Pl	0,00	58.041,50	58.041,50	0,00	0,00	0,00	0,00	0,00
870.00.02 - REMANENTE DE TESORERIA AFECTA	06.17.01.20.AJ - Formación autigénica de carbonatos y arc	0,00	29.979,00	29.979,00	0,00	0,00	0,00	0,00	0,00
870.00.02 - REMANENTE DE TESORERIA AFECTA	06.17.02.80.AO - MRR C17.I4 A. INVEST. DOTACIÓN ADICIC	0,00	7.400,00	7.400,00	0,00	0,00	0,00	0,00	0,00
870.00.02 - REMANENTE DE TESORERIA AFECTA	06.17.04.27.27 - CONT. ASESORAMIENTO CIENTIFICO TECI	0,00	2.417,36	2.417,36	0,00	0,00	0,00	0,00	0,00
870.00.02 - REMANENTE DE TESORERIA AFECTA	06.18.00.35.AO - Hogar Asistido con Reconocimiento y MC	0,00	30.000,00	30.000,00	0,00	0,00	0,00	0,00	0,00
870.00.02 - REMANENTE DE TESORERIA AFECTA	06.18.00.75.AB - Diseño, desarrollo y validación de modelo	0,00	8.820,00	8.820,00	0,00	0,00	0,00	0,00	0,00
870.00.02 - REMANENTE DE TESORERIA AFECTA	06.18.00.75.AC - Formación específica redes LSTM nivel 2 y	0,00	2.372,99	2.372,99	0,00	0,00	0,00	0,00	0,00
870.00.02 - REMANENTE DE TESORERIA AFECTA	06.18.00.75.AD - Formación específica redes SNN nivel 2 y	0,00	4.034,00	4.034,00	0,00	0,00	0,00	0,00	0,00
870.00.02 - REMANENTE DE TESORERIA AFECTA	06.18.05.70.CK - Sensor hiperespectral y Dron para Agricul	0,00	40.200,00	40.200,00	0,00	0,00	0,00	0,00	0,00
870.00.02 - REMANENTE DE TESORERIA AFECTA	06.18.05.70.K5 - CONT. EVALUACION DE PROYECTOS DE I+	0,00	15.723,00	15.723,00	0,00	0,00	0,00	0,00	0,00
870.00.02 - REMANENTE DE TESORERIA AFECTA	06.18.05.70.K6 - CONT. SKYLAB UN GESTOR I+D+I DEL CON	0,00	2.025,00	2.025,00	0,00	0,00	0,00	0,00	0,00
870.00.02 - REMANENTE DE TESORERIA AFECTA	06.19.05.05.AK - Procesamiento y análisis de imágenes mu	0,00	2.700,00	2.700,00	0,00	0,00	0,00	0,00	0,00
870.00.02 - REMANENTE DE TESORERIA AFECTA	06.19.05.05.BA - SANDO_CAMREY_2023. Modelización tric	0,00	4.950,00	4.950,00	0,00	0,00	0,00	0,00	0,00
870.00.02 - REMANENTE DE TESORERIA AFECTA	06.19.05.05.BC - Asesoramiento científico-técnico para el p	0,00	3.599,10	3.599,10	0,00	0,00	0,00	0,00	0,00
870.00.02 - REMANENTE DE TESORERIA AFECTA	06.19.05.05.BG - Traducción de normas de la familia ISO 19	0,00	1.260,00	1.260,00	0,00	0,00	0,00	0,00	0,00
870.00.02 - REMANENTE DE TESORERIA AFECTA	06.19.05.05.N8 - CONT. ASESORAMIENTO TECNICO PARA I	0,00	12.476,00	12.476,00	0,00	0,00	0,00	0,00	0,00
870.00.02 - REMANENTE DE TESORERIA AFECTA	06.19.05.05.R1 - CONT. VENAUJA_2020_WIND. ASESORAM	0,00	600,04	600,04	0,00	0,00	0,00	0,00	0,00
870.00.02 - REMANENTE DE TESORERIA AFECTA	06.20.05.35.AW - MRR C17.I4 A. INVEST. DOTACIÓN ADICIC	0,00	7.400,00	7.400,00	0,00	0,00	0,00	0,00	0,00
870.00.02 - REMANENTE DE TESORERIA AFECTA	06.20.05.35.AY - MEtodología para el SEguimiento del Ren	0,00	30.000,00	30.000,00	0,00	0,00	0,00	0,00	0,00
870.00.02 - REMANENTE DE TESORERIA AFECTA	06.21.05.45.40 - LICENCIA DE PATENTE "SISTEMAS DE APL	0,00	180,00	180,00	0,00	0,00	0,00	0,00	0,00
870.00.02 - REMANENTE DE TESORERIA AFECTA	06.21.05.45.AH - Testing methodology for development of	0,00	21.040,20	21.040,20	0,00	0,00	0,00	0,00	0,00
870.00.02 - REMANENTE DE TESORERIA AFECTA	06.21.05.45.AN - Structural Health Management and mech	0,00	2.484,00	2.484,00	0,00	0,00	0,00	0,00	0,00
870.00.02 - REMANENTE DE TESORERIA AFECTA	06.21.05.45.AP - Experimental analysis and modification of	0,00	1.993,50	1.993,50	0,00	0,00	0,00	0,00	0,00
870.00.02 - REMANENTE DE TESORERIA AFECTA	06.21.05.45.AS - Aplicación de la tecnología DIC a ensayos	0,00	9.000,00	9.000,00	0,00	0,00	0,00	0,00	0,00
870.00.02 - REMANENTE DE TESORERIA AFECTA	06.21.06.00.AG - Caracterización de la pérdida de carga en	0,00	1.260,00	1.260,00	0,00	0,00	0,00	0,00	0,00
870.00.02 - REMANENTE DE TESORERIA AFECTA	06.21.06.00.AH - Caracterización de la pérdida de carga de	0,00	720,00	720,00	0,00	0,00	0,00	0,00	0,00
870.00.02 - REMANENTE DE TESORERIA AFECTA	06.21.06.00.AO - Análisis fluidomecánico del transporte de	0,00	30.000,00	30.000,00	0,00	0,00	0,00	0,00	0,00
870.00.02 - REMANENTE DE TESORERIA AFECTA	06.21.06.00.AP - Sistema FOToEElectroCATalítico optimizad	0,00	29.953,00	29.953,00	0,00	0,00	0,00	0,00	0,00
870.00.02 - REMANENTE DE TESORERIA AFECTA	06.22.00.65.29 - CONT. DURAECOMBP. MEJORA MECANIC	0,00	9.206,60	9.206,60	0,00	0,00	0,00	0,00	0,00
870.00.02 - REMANENTE DE TESORERIA AFECTA	06.22.00.65.AG - CONT. EOCENE - Economía circular en la i	0,00	12.615,30	12.615,30	0,00	0,00	0,00	0,00	0,00
870.00.02 - REMANENTE DE TESORERIA AFECTA	06.22.00.65.BL - Soportes catalíticos obtenidos por la geop	0,00	30.000,00	30.000,00	0,00	0,00	0,00	0,00	0,00
870.00.02 - REMANENTE DE TESORERIA AFECTA	06.22.05.55.91 - CONT. EVALUACION DE PROYECTOS I+D+I	0,00	1.062,00	1.062,00	0,00	0,00	0,00	0,00	0,00
870.00.02 - REMANENTE DE TESORERIA AFECTA	06.22.05.55.AM - DESARROLLO DE UN PROCESO DE UPGR	0,00	6.272,73	6.272,73	0,00	0,00	0,00	0,00	0,00
870.00.02 - REMANENTE DE TESORERIA AFECTA	06.22.05.55.AN - DESARROLLO DE UN PROCESO DE UPGRA	0,00	50.181,82	50.181,82	0,00	0,00	0,00	0,00	0,00
870.00.02 - REMANENTE DE TESORERIA AFECTA	06.22.05.55.BF - MRR C17.I4 A. INVEST. DOTACIÓN ADICIO	0,00	7.400,00	7.400,00	0,00	0,00	0,00	0,00	0,00
870.00.02 - REMANENTE DE TESORERIA AFECTA	06.22.07.90.AC - Enfoque Circular para el desarrollo soster	0,00	30.000,00	30.000,00	0,00	0,00	0,00	0,00	0,00
870.00.02 - REMANENTE DE TESORERIA AFECTA	06.23.02.85.AC - Manuscritos árabes, cultura e historia de	0,00	130,17	130,17	0,00	0,00	0,00	0,00	0,00
870.00.02 - REMANENTE DE TESORERIA AFECTA	06.26.00.00 - PSICOLOGIA	0,00	41,43	41,43	0,00	0,00	0,00	0,00	0,00
870.00.02 - REMANENTE DE TESORERIA AFECTA	06.26.06.20.AA - CONT. PROYECTO DIGIFIED	0,00	431,41	431,41	0,00	0,00	0,00	0,00	0,00
870.00.02 - REMANENTE DE TESORERIA AFECTA	06.26.06.80.AY - IMPLEMENTACIÓN DEL PROTOCOLO PRO	0,00	2.589,75	2.589,75	0,00	0,00	0,00	0,00	0,00
870.00.02 - REMANENTE DE TESORERIA AFECTA	06.26.07.35.AG - Desarrollo de la evaluación interna y man	0,00	446,28	446,28	0,00	0,00	0,00	0,00	0,00
870.00.02 - REMANENTE DE TESORERIA AFECTA	06.27.07.50.93 - CONT. PRESTACIÓN SERVICIOS DE CARÁC	0,00	1.206,00	1.206,00	0,00	0,00	0,00	0,00	0,00
870.00.02 - REMANENTE DE TESORERIA AFECTA	06.27.07.50.AO - Prestación de servicios de carácter científ	0,00	675,00	675,00	0,00	0,00	0,00	0,00	0,00
870.00.02 - REMANENTE DE TESORERIA AFECTA	06.27.07.50.AS - Caracterización de materias primas de pro	0,00	450,00	450,00	0,00	0,00	0,00	0,00	0,00
870.00.02 - REMANENTE DE TESORERIA AFECTA	06.27.07.55.AF - Imanes unimoleculares estables y química	0,00	30.000,00	30.000,00	0,00	0,00	0,00	0,00	0,00
870.00.02 - REMANENTE DE TESORERIA AFECTA	06.27.07.55.AG - Un paso más hacia la Optogenética: Diseñ	0,00	112.500,00	112.500,00	0,00	0,00	0,00	0,00	0,00
870.00.02 - REMANENTE DE TESORERIA AFECTA	06.28.07.65.51 - CONT. CONTROL ANALÍTICO A TRAVÉS DE	0,00	1.359,00	1.359,00	0,00	0,00	0,00	0,00	0,00
870.00.02 - REMANENTE DE TESORERIA AFECTA	06.28.07.65.AK - Caracterización de sólidos en formulacion	0,00	505,00	505,00	0,00	0,00	0,00	0,00	0,00
870.00.02 - REMANENTE DE TESORERIA AFECTA	06.28.07.65.AM - Estudio de atrayentes de Nezara Viridula	0,00	10.984,05	10.984,05	0,00	0,00	0,00	0,00	0,00
870.00.02 - REMANENTE DE TESORERIA AFECTA	06.28.07.65.AQ - Electrolitos Sólidos Poliméricos Basados e	0,00	29.500,00	29.500,00	0,00	0,00	0,00	0,00	0,00
870.00.02 - REMANENTE DE TESORERIA AFECTA	06.30.04.13.BB - Sarcopenia y riesgo de caídas. Implantacio	0,00	25.480,00	25.480,00	0,00	0,00	0,00	0,00	0,00

ANEXO I.4. ESTADO DE EJECUCIÓN DE LAS PREVISIONES PRESUPUESTARIAS SEGÚN ESTRUCTURA ECONÓMICA Y ORGÁNICA. EJERCICIO ECONÓMICO 2024

-En euros-

Clasificación Económica - Clasificación Orgánica		Previsiones Presupuestarias			Derechos Reconocidos	Derechos Anulados y Cancelados	Derechos Reconocidos Netos	Recaudación Neta	Dchos. Rec. Pdtes.de Cobro a 31/12/2024
		Iniciales (1)	Modificaciones (2)	Definitivos (3)=(1)+(2)	(4)	(5)	(6=4-5)	(7)	(8)=(6-7)
870.00.02 - REMANENTE DE TESORERIA AFECTA	06.30.04.13.BD - Alteraciones Neurológicas y Sensoriales e	0,00	30.000,00	30.000,00	0,00	0,00	0,00	0,00	0,00
870.00.02 - REMANENTE DE TESORERIA AFECTA	06.30.06.30.AV - DOTACIÓN DEL NUEVO CENTRO DE SIMU	0,00	459.800,00	459.800,00	0,00	0,00	0,00	0,00	0,00
870.00.02 - REMANENTE DE TESORERIA AFECTA	06.30.06.30.AY - Desarrollo de bioplaguicidas sostenibles y	0,00	30.000,00	30.000,00	0,00	0,00	0,00	0,00	0,00
870.00.02 - REMANENTE DE TESORERIA AFECTA	06.31.04.85.AT - Intervención Arqueológica en la casa no 7	0,00	5.868,00	5.868,00	0,00	0,00	0,00	0,00	0,00
870.00.02 - REMANENTE DE TESORERIA AFECTA	06.31.04.85.AU - CONTR 2023 0000480726:INTERVENCION	0,00	13.299,81	13.299,81	0,00	0,00	0,00	0,00	0,00
870.00.02 - REMANENTE DE TESORERIA AFECTA	06.31.04.85.AY - CO-2023/001999 Actualización de los con	0,00	6.705,00	6.705,00	0,00	0,00	0,00	0,00	0,00
870.00.02 - REMANENTE DE TESORERIA AFECTA	06.31.04.85.AZ - Expte. CONTR 2023 1033905 :Invitación p	0,00	13.469,98	13.469,98	0,00	0,00	0,00	0,00	0,00
870.00.02 - REMANENTE DE TESORERIA AFECTA	06.32.04.90.AT - Acción integral de identificación y protecc	0,00	112.500,00	112.500,00	0,00	0,00	0,00	0,00	0,00
870.00.02 - REMANENTE DE TESORERIA AFECTA	06.33.07.85.BI - Sistemas agrivoltaicos en laboratorio expe	0,00	30.000,00	30.000,00	0,00	0,00	0,00	0,00	0,00
870.00.02 - REMANENTE DE TESORERIA AFECTA	06.33.07.85.BJ - Desarrollo y diseño de reactores para rege	0,00	30.000,00	30.000,00	0,00	0,00	0,00	0,00	0,00
870.00.02 - REMANENTE DE TESORERIA AFECTA	06.35.02.55.AK - Avances en la evaluación de la piel periest	0,00	29.127,18	29.127,18	0,00	0,00	0,00	0,00	0,00
870.00.02 - REMANENTE DE TESORERIA AFECTA	06.35.02.55.AL - Adaptación y validaciónN de la herramienta	0,00	21.001,89	21.001,89	0,00	0,00	0,00	0,00	0,00
870.00.02 - REMANENTE DE TESORERIA AFECTA	06.36.06.50.BI - SOSTENIBILIDAD EN LA GESTIÓN DE LA CA	0,00	30.000,00	30.000,00	0,00	0,00	0,00	0,00	0,00
870.00.02 - REMANENTE DE TESORERIA AFECTA	06.38.01.40.AR - Hacia la DemocracIA Digital en las empres	0,00	27.600,00	27.600,00	0,00	0,00	0,00	0,00	0,00
870.00.02 - REMANENTE DE TESORERIA AFECTA	06.38.01.65.74 - CONT. SERVICIO DE ASESORAMIENTO INT	0,00	2.250,00	2.250,00	0,00	0,00	0,00	0,00	0,00
870.00.02 - REMANENTE DE TESORERIA AFECTA	06.38.01.65.AA - CONT. EN MATERIA DE DERECHO MERCA	0,00	9.000,00	9.000,00	0,00	0,00	0,00	0,00	0,00
870.00.02 - REMANENTE DE TESORERIA AFECTA	06.38.01.65.AH - Actividades en materia de Derecho indus	0,00	27.000,00	27.000,00	0,00	0,00	0,00	0,00	0,00
Total 870.00 - REMANENTE DE TESORERIA AFECTADO		**0,00**	47.965.292,72	**47.965.292,72**	**0,00**	**0,00**	**0,00**	**0,00**	**0,00**
870.01 - REMANENTE DE TESORERIA NO AFECTA	02.08.40 - EDIFICIO I+D+i Y TIC	0,00	2.236.735,50	2.236.735,50	0,00	0,00	0,00	0,00	0,00
870.01 - REMANENTE DE TESORERIA NO AFECTA	04.12.AQ - MOBILIARIO EDIFICIO I+D+I E TIC	0,00	1.093.897,75	1.093.897,75	0,00	0,00	0,00	0,00	0,00
Total 870.01 - REMANENTE DE TESORERIA NO AFECTADO		**0,00**	3.330.633,25	**3.330.633,25**	**0,00**	**0,00**	**0,00**	**0,00**	**0,00**
Total 870 - REMANENTE DE TESORERÍA		**0,00**	51.295.925,97	**51.295.925,97**	**0,00**	**0,00**	**0,00**	**0,00**	**0,00**
Total 87 - REMANENTE DE TESORERÍA		**0,00**	51.295.925,97	**51.295.925,97**	**0,00**	**0,00**	**0,00**	**0,00**	**0,00**
Total 8 - ACTIVOS FINANCIEROS		**115.000,00**	51.295.925,97	**51.410.925,97**	**93.199,97**	**0,00**	**93.199,97**	**93.199,97**	**0,00**
921.01 - A LARGO PLAZO DE ENTES DEL SECTOR	03.10.25 - AYUDA EQUIPAMIENTO CIENTIFICO-TECNICO C(	0,00	0,00	0,00	0,00	54.519,01	-54.519,01	-54.519,01	0,00
921.01 - A LARGO PLAZO DE ENTES DEL SECTOR	03.12.11 - AYUDA EQUIPAMIENTO CIENTIFICO-TECNICO C(	0,00	0,00	0,00	0,00	23.646,60	-23.646,60	-23.646,60	0,00
Total 921.01 - A LARGO PLAZO DE ENTES DEL SECTOR PÚBLICO		**0,00**	0,00	**0,00**	**0,00**	**78.165,61**	**-78.165,61**	**-78.165,61**	**0,00**
Total 921 - PRESTAMOS RECIBIDOS EN MONEDA NACIONAL		**0,00**	0,00	**0,00**	**0,00**	**78.165,61**	**-78.165,61**	**-78.165,61**	**0,00**
Total 92 - PRESTAMOS RECIBIDOS		**0,00**	0,00	**0,00**	**0,00**	**78.165,61**	**-78.165,61**	**-78.165,61**	**0,00**
Total 9 - PASIVOS FINANCIEROS		**0,00**	0,00	**0,00**	**0,00**	**78.165,61**	**-78.165,61**	**-78.165,61**	**0,00**

TOTAL UNIVERSIDAD DE JAÉN	**131.772.000,00**	**62.853.173,36**	**194.625.173,36**	**140.087.985,71**	**1.249.868,43**	**138.838.117,28**	**130.293.519,60**	**8.544.597,68**

Universidad de Jaén

Cuentas Anuales 2024

Anexo II

DETALLE DE ACTIVIDADES RELACIONADAS CON LA FORMACIÓN NO REGLADA

ANEXO II. RESUMEN DEL TOTAL DE ACTIVIDADES RELACIONADAS
CON LA FORMACIÓN NO REGLADA

- En euros -

ACTIVIDADES		PRESUPUESTO DE INGRESOS EJERCICIO 2024				PRESUPUESTO DE GASTOS EJERCICIO 2024					
		DERECHOS RECONOCIDOS NETOS				CRÉDITOS				Obligaciones reconocidas (9)	Remanente de Crédito (10)=(8-9)
		Importe Neto (1)	Deducciones (2)	Becas (3)	Total (4)=(1+2+3)	Saldo Ejercicio Anterior (5)	Crédito por Ingresos Externos (6)	Crédito Movimientos Internos (7)	Crédito Total (8)=(5+6+7)		
EPC	CURSOS DE EXTENSIÓN UNIVERSITARIA Y OTROS					13.391,77		11.600,00	24.991,77	4.779,28	20.212,49
EPJ	JORNADAS/CONGRESOS/SIMILARES DE ENSEÑANZA	401.728,66	17.507,15	609,50	419.845,31	106.543,13	401.339,12	24.838,78	532.721,03	374.543,80	158.177,23
EPE	FORMACIÓN CONTINUA ESPECÍFICA	104.509,83	11.612,19		116.122,02	91.319,94	108.816,82	33.358,54	233.495,30	118.638,13	114.857,17
EPG	FORMACIÓN CONTINUA GENÉRICA	42.960,13	5.035,64	3.210,46	51.206,23	80.120,53	42.960,13	154.234,89	277.315,55	187.611,05	89.704,50
EPP	TÍTULOS PROPIOS DE POSTGRADO	578.335,19	50.464,91	49.180,16	677.980,26	939.651,18	578.306,07	109.567,54	1.627.524,79	699.537,14	927.987,65
TOTAL		1.127.533,81	84.619,89	53.000,12	1.265.153,82	1.231.026,55	1.131.422,14	333.599,75	2.696.048,44	1.385.109,40	1.310.939,04

ANEXO II.1. DETALLE EXPLICATIVO DEL COMPORTAMIENTO ECONÓMICO DE LA ACTIVIDAD REALIZADA POR CURSOS DE EXTENSIÓN UNIVERSITARIA Y DE VERANO (EPC) EN EL AÑO 2024 POR UNIDADES ORGÁNICAS

- En euros -

		PRESUPUESTO DE INGRESOS EJERCICIO 2024				PRESUPUESTO DE GASTOS EJERCICIO 2024					
		DERECHOS RECONOCIDOS NETOS				CRÉDITOS					
Código Unidad de Gasto	Denominación	Importe Neto (1)	Deducciones (2)	Becas (3)	Total (4)=(1+2+3)	Saldo Ejercicio Anterior (5)	Crédito por Ingresos Externos (6)	Crédito Movimientos Internos (7)	Crédito Total (8)=(5+6+7)	Obligaciones reconocidas (9)	Remanente de Crédito (10)=(8-9)
04.01 .AA	REMANENTES DE FINANCIACIÓN AFECTADA SERVICIOS GENERALES					6.226			6.226		6.226
Total 04.01						6.226			6.226		6.226
06	DEPARTAMENTOS UNIVERSITARIOS							8.000	8.000		8.000
Total 06								8.000	8.000		8.000
06.15 .03.45.AK	LA EXPOSICIÓN COMO CLAVE PERSUASIVA: HABILIDADES COMUNICATIVAS, HERRAMIENTAS Y ESTRATEG							2.000	2.000	1.736	264
Total 06.15								2.000	2.000	1.736	264
06.26 .06.80.AF	CURSO "HABLANDO DE SALUD MENTAL EN ADOLESCENTES Y JÓVENES. ¿DONDE ESTAMOS Y HACIA DONI					87			87		87
06.26 .07.35.AI	Violencia hacia jóvenes LGBTQ+ en el ámbito educativo: deconstruyendo contextos de vulnerabilidad, cre					1.564			1.564	1.450	114
Total 06.26						1.651			1.651	1.450	201
06.32 .04.90.AG	CURSO EN ESTRATEGIAS PARA LA DESPOBLACION: DE LA FUNDACIÓN DE NUEVAS POBLACIONES DE CARL					281			281		281
Total 06.32						281			281		281
06.36 .06.50.AM	Hacia un cambio en los objetivos económico-empresariales. Desde el PIB y la consecución del máximo be							1.600	1.600	1.593	7
Total 06.36								1.600	1.600	1.593	7
06.38 .04.70.AA	CURSO EN DERECHOS HUMANOS Y DISCURSOS DE ODIO EN REDES SOCIALES					3.167			3.167		3.167
06.38 .04.70.AL	¿Cómo ser líderes en bienestar social? Segunda edición. España como paradigma de la economía sostenil					2.066			2.066		2.066
Total 06.38						5.233			5.233		5.233
Total general						13.392		11.600	24.992	4.779	20.212

ANEXO II.2. DETALLE EXPLICATIVO DEL COMPORTAMIENTO ECONÓMICO DE LA ACTIVIDAD REALIZADA POR JORNADAS, CONGRESOS Y SIMILARES DE ENSEÑANZA (EPJ) EN EL AÑO 2024 POR UNIDADES ORGÁNICAS

- En euros -

TIPOLOGÍA DE LA ACTIVIDAD		PRESUPUESTO DE INGRESOS EJERCICIO 2024				PRESUPUESTO DE GASTOS EJERCICIO 2024					
		DERECHOS RECONOCIDOS NETOS				CRÉDITOS					
Código Unidad de Gasto	Denominación	Importe Neto (1)	Deducciones (2)	Becas (3)	Total (4)=(1+2+3)	Saldo Ejercicio Anterior (5)	Crédito por Ingresos Externos (6)	Crédito Movimientos Internos (7)	Crédito Total (8)=(5+6+7)	Obligaciones reconocidas (9)	Remanente de Crédito (10)=(8-9)
02.04 .AP	ASAMBLEA ACUA 2024	900,00	100,00		1.000,00		900,00	2.000,00	2.900,00	2.007,20	892,80
Total 02.04		900,00	100,00		1.000,00		900,00	2.000,00	2.900,00	2.007,20	892,80
02.10 .AG	Curso en Global Health Foundations					11,84			11,84		11,84
Total 02.10						11,84			11,84		11,84
03.10 .BG	V Congreso Internacional sobre Aceites de Oliva, Olivar y Salud	121.309,50	145,50		121.455,00		121.309,50		121.309,50	95.905,92	25.403,58
Total 03.10		121.309,50	145,50		121.455,00		121.309,50		121.309,50	95.905,92	25.403,58
03.11 .AV	CONGRESO 5CIAB	118.683,00	13.187,00		131.870,00		118.683,00		118.683,00	84.690,29	33.992,71
Total 03.11		118.683,00	13.187,00		131.870,00		118.683,00		118.683,00	84.690,29	33.992,71
04.01 .AA	REMANENTES DE FINANCIACIÓN AFECTADA SERVICIOS GENERALES					11.885,09		94,46	11.979,55		11.979,55
Total 04.01						11.885,09		94,46	11.979,55		11.979,55
04.06 .AA	XXIX Jornadas de la Conferencia de Archivos Universitarios Españolas	6.700,00			6.700,00		6.700,00		6.700,00	6.239,90	460,10
Total 04.06		6.700,00			6.700,00		6.700,00		6.700,00	6.239,90	460,10
04.07 .AA	Asamblea Anual de directores de Bibliotecas REBIUN y el Workshop de Proyectos Digitales	93.677,04			93.677,04		93.677,04		93.677,04	70.860,68	22.816,36
Total 04.07		93.677,04			93.677,04		93.677,04		93.677,04	70.860,68	22.816,36
04.16 320.08.50	OPERACIONES GENERALES		355,45		355,45						
Total 04.16			355,45		355,45						
06	DEPARTAMENTOS UNIVERSITARIOS							348,70	348,70		348,70
Total 06								348,70	348,70		348,70
06.03 .04.20.AD	XI Seminario de Citogenética de la SEG					759,51		-759,51			
06.03 .04.20.AE	OddPols 2023					15.387,37			15.387,37	15.387,37	
Total 06.03						16.146,88		-759,51	15.387,37	15.387,37	
06.05 .01.50.AJ	IV Congreso internac. innovación docente CCSS, JJ y otras disciplinas con contenido normativo INNONORI	4.105,80	453,20		4.559,00		4.105,80	129,20	4.235,00	4.235,00	
06.05 .01.50.AL	Jornadas sobre Problemática financiera y registral de espacios naturales protegidos NATURALFINREG202	432,00	48,00		480,00		432,00	258,80	690,80	690,80	
06.05 .01.50.AM	V Congr. intern. innovac. doc en CCSSJJ y otras contenido normativ. INNONORMA2025 Investigac. docen.	810,00	90,00		900,00		810,00		810,00		810,00
Total 06.05		5.347,80	591,20		5.939,00		5.347,80	388,00	5.735,80	4.925,80	810,00
06.07 .03.81.AF	IX CONGRESO EL TIEMPO DE LOS DERECHOS							440,44	440,44	440,44	
Total 06.07								440,44	440,44	440,44	
06.08 .02.10.10	SEMINARIO "MUJER, CIENCIA Y SOCIEDAD"	1.980,00			1.980,00	10.433,97	1.980,00		12.413,97	7.324,66	5.089,31
Total 06.08		1.980,00			1.980,00	10.433,97	1.980,00		12.413,97	7.324,66	5.089,31
06.09 .01.87.61	1 ECTS V CONGRESO INTERNACIONAL DE EDUCACION A TRAVES DEL DEPORTE					4.018,62			4.018,62	821,38	3.197,24
06.09 .01.87.BC	La revisión sistemática y el meta-análisis: claves para su realización	128,00	16,00	16,00	160,00		128,00		128,00	128,00	
Total 06.09		128,00	16,00	16,00	160,00	4.018,62	128,00		4.146,62	949,38	3.197,24
06.10 .02.25.64	XIV REUNION DE ECONOMIA MUNDIAL					166,84			166,84	114,46	52,38
06.10 .04.80.AG	I Congreso Internacional "El valor del agua: nuevas perspectivas en un mundo global"	360,00	40,00		400,00		360,00		360,00		360,00
Total 06.10		360,00	40,00		400,00	166,84	360,00		526,84	114,46	412,38
06.12 .02.65.52	XXXIV CONGRESO INTERNACIONAL DE ECONOMIA APLICADA (ASEPELT 2020)					4.301,06			4.301,06	3.932,42	368,64
06.12 .02.65.53	1.5 ECTS. III JORNADAS DE ESTADISTICA COMO HERRAMIENTA CIENTIFICA					1.113,39			1.113,39		1.113,39
06.12 .02.65.AK	La Estadística: una herramienta imprescindible para evaluar problemas de la sociedad actual					2.844,02			2.844,02	2.500,00	344,02
Total 06.12						8.258,47			8.258,47	6.432,42	1.826,05
06.14 .05.67.36	INLÉXICO (INVESTIGACIONES LEXICOGRAFICAS Y LEXICOLOGICAS)					1.564,58			1.564,58	1.517,52	47,06
06.14 .05.75.38	SEMINARIO ALTYA					305,43		1.300,00	1.605,43	1.316,25	289,18
06.14 .05.83.AA	Seminario de Estudios Literarios y Culturales					567,70		2.280,00	2.847,70	1.206,41	1.641,29
06.14 .05.83.AD	Congreso Internacional sobre la Investigación en Humanidades					13,53			13,53		13,53
06.14 .05.83.AP	Congreso en Literatura Caballeresca. Los libros de caballerías ante el siglo XXI. (IV Congreso Internacional							800,00	800,00	353,69	446,31
Total 06.14						2.451,24		4.380,00	6.831,24	4.393,87	2.437,37
06.15 .03.45.AI	VII JORNADAS DE ESTUDIOS INGLESES					1.023,95			1.023,95	1.005,70	18,25
Total 06.15						1.023,95			1.023,95	1.005,70	18,25
06.17 .01.20.AC	XXXIX Reunión Científica de la Sociedad Española de Mineralogía y XXVI Reunión Científica de la Sociedad					7.259,29		-119,00	7.140,29	77,44	7.062,85
Total 06.17						7.259,29		-119,00	7.140,29	77,44	7.062,85
06.18 .05.70.BM	International Workshop on Artificial Intelligence and Analytics (Eureka 2023)					3.404,80		-2.205,74	1.199,06	1.199,06	
Total 06.18						3.404,80		-2.205,74	1.199,06	1.199,06	

ANEXO II.2. DETALLE EXPLICATIVO DEL COMPORTAMIENTO ECONÓMICO DE LA ACTIVIDAD REALIZADA POR JORNADAS, CONGRESOS Y SIMILARES DE ENSEÑANZA (EPJ) EN EL AÑO 2024 POR UNIDADES ORGÁNICAS

- En euros -

TIPOLOGÍA DE LA ACTIVIDAD		PRESUPUESTO DE INGRESOS EJERCICIO 2024				PRESUPUESTO DE GASTOS EJERCICIO 2024					
		DERECHOS RECONOCIDOS NETOS				CRÉDITOS					
Código Unidad de Gasto	Denominación	Importe Neto (1)	Deducciones (2)	Becas (3)	Total (4)=(1+2+3)	Saldo Ejercicio Anterior (5)	Crédito por Ingresos Externos (6)	Crédito Movimientos Internos (7)	Crédito Total (8)=(5+6+7)	Obligaciones reconocidas (9)	Remanente de Crédito (10)=(8-9)
06.21 .05.15.AD	Taller de Fabricación Aditiva Sostenible y Resiliente							1.600,00	1.600,00	1.467,94	132,06
06.21 .06.00.AI	39 Congreso Nacional de Riegos					450,00			450,00		450,00
Total 06.21						450,00		1.600,00	2.050,00	1.467,94	582,06
06.23 .03.35.AB	CONGRESO INTERNACIONAL HISPANO-FRANCES JEAN MARIE GUSTAVE LE CLÉZIO DESPUÉS DEL PREMIO I					1.208,00			1.208,00	1.126,52	81,48
Total 06.23						1.208,00			1.208,00	1.126,52	81,48
06.25 .02.15.AH	II Congreso Internacional de Neuropedagogía. Neuroformación docente: prácticas en Neuroaulas.					9.056,25			9.056,25	7.779,47	1.276,78
Total 06.25						9.056,25			9.056,25	7.779,47	1.276,78
06.26 .07.35.17	XX HORAS. REUNIÓN CIENTÍFICA SOBRE ATENCIÓN. RECA 11					245,35			245,35	245,32	0,03
06.26 .07.40.AK	Motivación, liderazgo y gestión del conflicto y negociación							3.000,00	3.000,00	2.909,12	90,88
Total 06.26						245,35		3.000,00	3.245,35	3.154,44	90,91
06.27 .07.55.AE	Congreso VI QuimBioQuim	10.048,79			10.048,79	1.000,00	9.564,79		10.564,79	10.424,55	140,24
Total 06.27		10.048,79			10.048,79	1.000,00	9.564,79		10.564,79	10.424,55	140,24
06.30 .04.13.AL	I Congreso Internacional en Fisioterapia, Actividad Física y Salud					35,10			35,10	35,10	
06.30 .04.13.AR	II Congreso Internacional de Investigación Multidisciplinar en Contextos de Innovación y Salud					1.964,80			1.964,80	1.774,28	190,52
06.30 .04.13.AZ	III Congreso Internacional en Investigación Multidisciplinar en Contextos de Innovación y Salud	3.260,00	407,50	407,50	4.075,00		3.260,00		3.260,00	1.470,59	1.789,41
06.30 .06.30.68	20 HORAS. I CONGRESO INTERNACIONAL DE INVESTIGACIÓN EN SALUD					6.379,22			6.379,22	1.827,12	4.552,10
06.30 .06.30.AU	I Jornada Cocinando con Virgen Extra y Salud	840,00			840,00		840,00		840,00	800,00	40,00
Total 06.30		4.100,00	407,50	407,50	4.915,00	8.379,12	4.100,00		12.479,12	5.907,09	6.572,03
06.32 .00.30.AE	JORNADAS DE INICIACIÓN AL VOLUNTARIADO					72,20			72,20		72,20
06.32 .04.30.03	CONGRESO. XXIX EDICION DEL "PERMANENT EUROPEAN CONFERENCE FOR THE STUDY OF THE RURAL LA					3.214,75			3.214,75	1.435,29	1.779,46
06.32 .04.90.AR	VII Congreso de Jovenes Investigadores de la Fundacion Española de Historia Moderna	1.500,00			1.500,00		1.500,00		1.500,00	1.495,65	4,35
Total 06.32		1.500,00			1.500,00	3.286,95	1.500,00		4.786,95	2.930,94	1.856,01
06.33 .05.20.83	20 HORAS JORNADAS "IFM2E" FORO INTERNACIONAL DE INGENIERÍA MECÁNICA Y MECATRÓNICA					3.640,82			3.640,82	1.491,90	2.148,92
Total 06.33						3.640,82			3.640,82	1.491,90	2.148,92
06.36 .06.50.AN	Prepárate para superar con éxito la entrevista de selección de personal							2.981,28	2.981,28	1.140,00	1.841,28
06.36 .06.50.AO	Crea tu curriculum vitae							1.142,38	1.142,38	1.140,00	2,38
06.36 .06.50.B5	1 ECTS CONGRESO VI ENCUENTRO DE ESPECIALIZACION PARA LA INVESTIGACION EN ECONOMIA Y EMPR					1,30			1,30		1,30
06.36 .06.50.BB	Congreso Dirección de Operaciones	10.765,00	885,00		11.650,00	2.047,50	10.765,00		12.812,50	11.840,93	971,57
06.36 .06.50.BG	XX CONGRESO INTERNACIONAL DE INVESTIGADORES DE ECONOMÍA SOCIAL DE CIRIEC							2.000,00	2.000,00		2.000,00
06.36 .07.75.19	X CONGRESO ANDALUZ DE SOCIOLOGIA					5.915,78			5.915,78	62,24	5.853,54
Total 06.36		10.765,00	885,00		11.650,00	7.964,58	10.765,00	6.123,66	24.853,24	14.183,17	10.670,07
06.37 .02.30.AI	Curso de contabilidad informatizada con ConTaYá (3ª edición)					6.120,00			6.120,00	5.400,00	720,00
06.37 .02.30.AP	Workshop on Accounting and Management Control. XXVII Memorial Raymond Konopka	11.439,00	1.271,00		12.710,00		11.439,00		11.439,00		11.439,00
Total 06.37		11.439,00	1.271,00		12.710,00	6.120,00	11.439,00		17.559,00	5.400,00	12.159,00
06.38 .01.65.AC	Congreso sobre Nuevos retos del derecho agrario en una economía y mercados digitalizados					131,07			131,07	131,07	
06.38 .01.65.AJ	XXII Congreso Nacional de la Asociacion Sainz de Andino de profesores de Derecho mercantil	7.446,99	322,50		7.769,49		7.446,99	1.300,00	8.746,99	7.288,62	1.458,37
Total 06.38		7.446,99	322,50		7.769,49	131,07	7.446,99	1.300,00	8.878,06	7.419,69	1.458,37
06.39 .01.35.BA	Igualdad, no discriminación e inserción social							3.000,00	3.000,00	2.899,26	100,74
Total 06.39								3.000,00	3.000,00	2.899,26	100,74
06.40 .01.60.AF	Congreso Internacional Memoria Democrática y Comunidad Internacional	4.438,00	186,00	186,00	4.810,00		4.438,00	3.342,23	7.780,23	3.561,67	4.218,56
Total 06.40		4.438,00	186,00	186,00	4.810,00		4.438,00	3.342,23	7.780,23	3.561,67	4.218,56
07.01 .60.01.AA	IX Encuentro Inter. Red Latinoamericana y Caribe Espacio (ReLaCa-Espacio) "Las nuevas actividades espac	2.905,54			2.905,54		3.000,00	1.905,54	4.905,54	4.842,57	62,97
Total 07.01		2.905,54			2.905,54		3.000,00	1.905,54	4.905,54	4.842,57	62,97
Total general		401.728,66	17.507,15	609,50	419.845,31	106.543,13	401.339,12	24.838,78	532.721,03	374.543,80	158.177,23

ujaen.es

ANEXO II.3. DETALLE EXPLICATIVO DEL COMPORTAMIENTO ECONÓMICO DE LA ACTIVIDAD REALIZADA POR ENSEÑANZAS FORMACIÓN CONTINUA ESPECÍFICA (EPE) EN EL AÑO 2024 POR UNIDADES ORGÁNICAS

- En euros -

		PRESUPUESTO DE INGRESOS EJERCICIO 2024				PRESUPUESTO DE GASTOS EJERCICIO 2024					
		DERECHOS RECONOCIDOS NETOS				CRÉDITOS					
Código Unidad de Gasto	Denominación	Importe Neto (1)	Deducciones (2)	Becas (3)	Total (4)=(1+2+3)	Saldo Ejercicio Anterior (5)	Crédito por Ingresos Externos (6)	Crédito Movimientos Internos (7)	Crédito Total (8)=(5+6+7)	Obligaciones reconocidas (9)	Remanente de Crédito (10)=(8-9)
03.12 .AS	Curso de Formación para la Edición de Revista Científica y Organización de Congreso SEPLN	2.700,00	300,00		3.000,00		2.700,00		2.700,00	888,93	1.811,07
Total 03.12		2.700,00	300,00		3.000,00		2.700,00		2.700,00	888,93	1.811,07
04.01 .AA	REMANENTES DE FINANCIACIÓN AFECTADA SERVICIOS GENERALES					5.123,31			5.123,31		5.123,31
Total 04.01						5.123,31			5.123,31		5.123,31
06	DEPARTAMENTOS UNIVERSITARIOS							32.140,17	32.140,17		32.140,17
Total 06								32.140,17	32.140,17		32.140,17
06.09 .01.87.AV	Formación en valores a través de los deportes alternativos: Kin-ball					293,94			293,94	293,93	0,01
06.09 .01.87.AY	Formación en valores a través de los deportes alternativos: Kin-Ball					553,10			553,10	552,52	0,58
06.09 .01.87.BA	Formación en valores a través de los deportes alternativos: KIN-BALL	99,00	11,00		110,00		99,00		99,00	98,95	0,05
06.09 .01.87.BH	FORMACIÓN EN VALORES A TRAVÉS DE LOS DEPORTES ALTERNATIVOS: KIN-BALL_ACTIVIDAD 21 ABRIL	292,00	32,44		324,44		292,00		292,00	291,86	0,14
06.09 .01.87.BI	FORMACIÓN EN VALORES A TRAVÉS DE LOS DEPORTES ALTERNATIVOS: KIN-BALL_ACTIVIDAD 17 ABRIL	270,00	30,00		300,00		270,00		270,00	269,86	0,14
06.09 .01.87.BK	FORMACIÓN EN VALORES A TRAVÉS DE LOS DEPORTES ALTERNATIVOS: KIN-BALL (VT010624) con fecha 0	292,00	32,44		324,44		292,00		292,00	291,98	0,02
06.09 .01.87.BL	Formación en valores a través de los deportes alternativos: KIN-BALL (CA130824)	318,04	35,34		353,38		318,04		318,04	318,04	
06.09 .01.87.BP	CONTR-959123-2024:FORMACIÓN EN VALORES A TRAVÉS DE LOS DEPORTES ALTERNATIVOS: TCHOUKBA	318,04	35,34		353,38		318,04		318,04		318,04
06.09 .01.87.BS	FORMACIÓN "ACTIVIDADES ACUÁTICAS Y DEPORTIVAS EN IGUALDAD (M091124)" _16 de noviembre de 2	562,00	62,44		624,44		562,00		562,00		562,00
06.09 .01.93.AH	Impartir el taller "Tag Museum, un juego de cartas para aprender museología"					195,23			195,23		195,23
Total 06.09		2.151,08	239,00		2.390,08	1.042,27	2.151,08		3.193,35	2.117,14	1.076,21
06.12 .02.65.45	30 HORAS. CURSO EPE DE FORMACIÓN "FAMILY BUSINESS MANAGEMENT"					2.803,03			2.803,03	230,00	2.573,03
06.12 .02.65.50	CURSO EPE." BUSINESS ADMINISTRATION, INTERNATIONAL MANAGEMENT AND DIGITAL MARKETING".					1.248,63			1.248,63	468,89	779,74
Total 06.12						4.051,66			4.051,66	698,89	3.352,77
06.13 .07.20.AK	Actividad formativa "Renewable energies fundamentals"					19.050,00			19.050,00	19.038,32	11,68
Total 06.13						19.050,00			19.050,00	19.038,32	11,68
06.17 .01.20.36	4 HORAS. CURSO EPE "INTRODUCCIÓN A LOS POLÍMEROS"					184,32			184,32		184,32
Total 06.17						184,32			184,32		184,32
06.18 .00.75.AC	Formación específica redes LSTM nivel 2 y 3					2.372,99	2.372,99	87,88	4.833,86	4.430,84	403,02
06.18 .00.75.AD	Formación específica redes SNN nivel 2 y 3					4.034,00	4.034,00	243,90	8.311,90	7.733,30	578,60
06.18 .00.75.AH	¿FORMACIÓN ESPECÍFICA EN IoT APLICADO AL SECTOR AGRÍCOLA. Proyecto AgrarIA¿.	3.600,00	400,00		4.000,00		3.600,00		3.600,00	3.528,23	71,77
06.18 .00.75.AI	FORMACIÓN ESPECÍFICA EN IoT APLICADO AL SECTOR AGRÍCOLA. Proyecto AgrarIA	2.700,00	300,00		3.000,00		2.700,00		2.700,00	2.571,46	128,54
06.18 .05.70.CA	Short-term Training Courses	720,00	80,00		800,00		720,00		720,00	180,00	540,00
Total 06.18		7.020,00	780,00		7.800,00	6.406,99	13.426,99	331,78	20.165,76	18.443,83	1.721,93
06.19 .05.05.BM	Jornada de Introducción a la Ingeniería en Geomática y Topográfica: Instrumentación Topográfica-Métode	360,00	40,00		400,00		360,00	13,33	373,33	133,33	240,00
06.19 .05.05.BZ	Participación en Jornadas Europeas de Patrimonio 2024. Conferencia titulada "Jaén: una mirada crítica a t	270,00	30,00		300,00		270,00		270,00		270,00
06.19 .05.05.E5	CURSO EPE DE FORMACIÓN DENOMINADO ASPECTOS ACTUALES EN GEODE					2.825,65			2.825,65	129,94	2.695,71
Total 06.19		630,00	70,00		700,00	2.825,65	630,00	13,33	3.468,98	263,27	3.205,71
06.26 .06.80.AE	Taller La Felicidad Ilusoria: Mitos del Amor Romántico					90,00			90,00		90,00
06.26 .08.13.81	50 HORAS. CURSO EPE. MOOC (CURSO DE FORMACION UNIVERSITARIA) "CURSO DE CAPACITACION PARA					609,09			609,09	581,34	27,75
06.26 .08.13.AZ	Contrato menor para curso de formación: "Evaluación de Proyectos y sistematización de la práctica en se	3.958,75	439,86		4.398,61		3.958,75		3.958,75	1.500,00	2.458,75
Total 06.26		3.958,75	439,86		4.398,61	699,09	3.958,75		4.657,84	2.081,34	2.576,50
06.30 .04.13.AO	Gestión docente en salud					6.205,98		-9,14	6.196,84	6.196,84	
06.30 .04.13.AT	Dirección educativa en el campo de la salud	36.000,00	4.000,00		40.000,00		36.000,00	9,14	36.009,14	20.929,13	15.080,01
Total 06.30		36.000,00	4.000,00		40.000,00	6.205,98	36.000,00		42.205,98	27.125,97	15.080,01
06.31 .04.65.AL	Taller Patrimonio artístico de Andújar en la Edad Moderna Conocimiento, gestión y difusión					0,01			0,01		0,01
06.31 .04.85.AK	Taller sobre las murallas de Andújar					31,95			31,95		31,95
Total 06.31						31,96			31,96		31,96
06.36 .06.50.79	30 HORAS. CURSO EPE "EMPRENDIMIENTO A TRAVÉS DE COOPERATIVAS DE TRABAJO ASOCIADO"					12,94			12,94		12,94
06.36 .06.50.AW	Curso "Aprender a emprender bajo el modelo de cooperativa de trabajo" (Octava edición)					2.100,00			2.100,00	2.100,00	
06.36 .06.50.BH	Curso "Aprender a emprender bajo el modelo de cooperativa de trabajo" (9ª Edición)	2.100,00	233,33		2.333,33						
Total 06.36		2.100,00	233,33		2.333,33	2.112,94			2.112,94	2.100,00	12,94
06.38 .04.70.AE	Charlas y talleres formativos: liderazgo en la época contemporánea.					87,45			87,45		87,45
Total 06.38						87,45			87,45		87,45

ANEXO II.3. DETALLE EXPLICATIVO DEL COMPORTAMIENTO ECONÓMICO DE LA ACTIVIDAD REALIZADA POR ENSEÑANZAS FORMACIÓN CONTINUA ESPECÍFICA (EPE) EN EL AÑO 2024 POR UNIDADES ORGÁNICAS

- En euros -

		PRESUPUESTO DE INGRESOS EJERCICIO 2024				PRESUPUESTO DE GASTOS EJERCICIO 2024					
		DERECHOS RECONOCIDOS NETOS				CRÉDITOS					
Código Unidad de Gasto	Denominación	Importe Neto (1)	Deducciones (2)	Becas (3)	Total (4)=(1+2+3)	Saldo Ejercicio Anterior (5)	Crédito por Ingresos Externos (6)	Crédito Movimientos Internos (7)	Crédito Total (8)=(5+6+7)	Obligaciones reconocidas (9)	Remanente de Crédito (10)=(8-9)
06.39 .01.35.AP	Cursos académicos en el extranjero para alumnos del "TECNOLÓGICO DE MONTERREY"					1.065,07		1.600,00	2.665,07	402,75	2.262,32
06.39 .01.35.BD	Curso para estudiantes del Tecnológico de Monterrey durante el invierno (14ª edición_enero 2024)					42.300,00		2.406,51	44.706,51	43.077,69	1.628,82
06.39 .01.35.BJ	Curso para estudiantes del Tecnológico de Monterrey durante el invierno _enero 2025	44.550,00	4.950,00		49.500,00		44.550,00		44.550,00		44.550,00
Total 06.39		44.550,00	4.950,00		49.500,00	43.365,07	44.550,00	4.006,51	91.921,58	43.480,44	48.441,14
06.40 .01.60.AA	Impartición charlas-conversatorios sobre formación en la innovación docente en Ciencias Sociales y Jurídi					133,25		-133,25			
06.40 .01.60.AG	Capacitación para la implementación de medidas de innovación en la planificación y ejecución de activida	5.400,00	600,00		6.000,00		5.400,00	-3.000,00	2.400,00	2.400,00	
Total 06.40		5.400,00	600,00		6.000,00	133,25	5.400,00	-3.133,25	2.400,00	2.400,00	
Total general		104.509,83	11.612,19		116.122,02	91.319,94	108.816,82	33.358,54	233.495,30	118.638,13	114.857,17

uJaen.es

ANEXO II.4. DETALLE EXPLICATIVO DEL COMPORTAMIENTO ECONÓMICO DE LA ACTIVIDAD REALIZADA POR ENSEÑANZAS PROPIAS FORMACIÓN CONTINUA GENÉRICA (EPG) EN EL AÑO 2024 POR UNIDADES ORGÁNICAS

- En euros -

		PRESUPUESTO DE INGRESOS EJERCICIO 2024				PRESUPUESTO DE GASTOS EJERCICIO 2024					
		DERECHOS RECONOCIDOS NETOS				CRÉDITOS					
Código Unidad de Gasto	Denominación	Importe Neto (1)	Deducciones (2)	Becas (3)	Total (4)=(1+2+3)	Saldo Ejercicio Anterior (5)	Crédito por Ingresos Externos (6)	Crédito Movimientos Internos (7)	Crédito Total (8)=(5+6+7)	Obligaciones reconocidas (9)	Remanente de Crédito (10)=(8-9)
02.02 .AC	III Jornada en Valores Universitarios					1.903,57			1.903,57		1.903,57
Total 02.02						1.903,57			1.903,57		1.903,57
02.04 .AR	Curso en CÓMO RECONOCER Y ACTUAR EN EL CONTEXTO EDUCATIVO CON EL ALUMNADO DE ALTAS CAP							1.100,00	1.100,00		1.100,00
Total 02.04								1.100,00	1.100,00		1.100,00
02.09 .AA	Novela, cine histórico y emociones	2.266,45	55,00	55,00	2.376,45		2.266,45	5.200,00	7.466,45	7.255,70	210,75
02.09 .AB	Gastronomía, Sostenibilidad y Desarrollo Territorial a través del arte culinario: el caso de la provincia de J	19.600,00	575,00	575,00	20.750,00		19.600,00	20.000,00	39.600,00	33.380,10	6.219,90
Total 02.09		21.866,45	630,00	630,00	23.126,45		21.866,45	25.200,00	47.066,45	40.635,80	6.430,65
02.15 .BS	INICIACIÓN A LA COOPERACIÓN UNIVERSITARIA AL DESARROLLO							2.000,00	2.000,00	1.731,94	268,06
02.15 .BT	EDUCACIÓN PARA EL DESARROLLO Y APRENDIZAJE SERVICIO							2.000,00	2.000,00	1.676,96	323,04
02.15 .BU	INICIACIÓN AL VOLUNTARIADO UNIVERSITARIO EN LA UNIVERSIDAD DE JAÉN							1.760,00	1.760,00	1.539,99	220,01
02.15 .CD	Curso en Educando en igualdad: Claves para el liderazgo y empoderamiento							1.080,00	1.080,00	1.073,64	6,36
02.15 .CE	Curso en Formación para el voluntariado universitario							1.200,00	1.200,00	540,00	660,00
02.15 .CF	Curso en FORMACIÓN PARA PARTICIPAR EN PROYECTOS DE COOPERACIÓN AL DESARROLLO DESDE LA UN							1.000,00	1.000,00	640,00	360,00
02.15 .CG	Curso en Inclusión socioeducativa de las personas con discapacidad en la comunidad universitaria.							1.080,00	1.080,00	240,00	840,00
Total 02.15								10.120,00	10.120,00	7.442,53	2.677,47
03.01 .AA	Curso de Grado en Miércoles de la Ciencia (Edición 2024-2025). Formación complementaria en Ciencias E							5.000,00	5.000,00	1.712,04	3.287,96
Total 03.01								5.000,00	5.000,00	1.712,04	3.287,96
03.02 .08	25 HORAS. CURSO EPG. TALLER "GESTION Y MANIPULACION DE BASES DE DATOS RELACIONALES CON SQ					545,18			545,18		545,18
03.02 .AC	Gestión Contable y Financiera con MS Excel (5ª edición)	1.992,00	249,00	249,00	2.490,00		1.992,00	258,00	2.250,00	2.250,00	
03.02 .AF	INTRODUCCIÓN A LA PROGRAMACIÓN CON PYTHON	312,80	39,10	39,10	391,00		312,80	1.050,00	1.362,80	1.250,00	112,80
03.02 .AG	GESTIÓN Y MANIPULACIÓN DE BASES DE DATOS RELACIONALES CON SQL	244,80	30,60	30,60	306,00		244,80	1.050,00	1.294,80	1.250,00	44,80
Total 03.02		2.549,60	318,70	318,70	3.187,00	545,18	2.549,60	2.358,00	5.452,78	4.750,00	702,78
03.10 .BN	Seminario en SUSTAINABLE VALORIZATION OF BYPRODUCTS AND WASTE MINIMIZATION IN THE OLIVE IN							49.500,00	49.500,00	32.840,99	16.659,01
Total 03.10								49.500,00	49.500,00	32.840,99	16.659,01
04.01 .AA	REMANENTES DE FINANCIACIÓN AFECTADA SERVICIOS GENERALES					18.686,65		-10.000,00	8.686,65		8.686,65
Total 04.01						18.686,65		-10.000,00	8.686,65		8.686,65
04.16 320.04.50	OPERACIONES GENERALES		1.825,18		1.825,18						
Total 04.16			1.825,18		1.825,18						
06	DEPARTAMENTOS UNIVERSITARIOS							6.316,32	6.316,32		6.316,32
Total 06								6.316,32	6.316,32		6.316,32
06.02 .02.20.BC	Curso en Redes complejas de reclutamiento entre plantas: teoría, práctica y análisis							2.000,00	2.000,00	1.867,09	132,91
Total 06.02								2.000,00	2.000,00	1.867,09	132,91
06.03 .00.60.59	3 ECTS. CURSO DE FORMACION UNIVERSITARIA EN INVESTIGACION BIOMEDICA Y BIOTECNOLOGIA (4ª ED					289,75			289,75	239,80	49,95
Total 06.03						289,75			289,75	239,80	49,95
06.07 .03.81.12	1.5 ECTS CURSO EPG "DERECHOS HUMANOS: DIMENSIÓN POLÍTICA, LEGAL, SOCIAL Y LABORAL"					0,02			0,02		0,02
06.07 .03.81.AD	DERECHOS HUMANOS: LO QUE DEBES CONOCER. Dimensión legal, política, social y laboral					1.900,00		3.041,00	4.941,00	4.940,86	0,14
06.07 .03.81.AE	New Technologies and Human Rights							7.200,00	7.200,00	5.233,70	1.966,30
06.07 .03.81.AG	Curso en EL DERECHO DE LA UNIÓN EUROPEA ANTE LOS OBJETIVOS DE DESARROLLO SOSTENIBLE							6.000,00	6.000,00	4.425,95	1.574,05
Total 06.07						1.900,02		16.241,00	18.141,02	14.600,51	3.540,51
06.08 .02.05.AB	CURSO EN EDUCACIÓN PARA LA SOSTENIBILIDAD: EL HUERTO COMO CONTEXTO DE APRENDIZAJE					541,78			541,78	61,14	480,64
06.08 .02.05.AG	Educación para la salud y la sostenibilidad: El huerto como contexto de aprendizaje. III Edición.							1.800,00	1.800,00	1.775,25	24,75
06.08 .02.10.AG	Masculinidades a debate: un abordaje interdisciplinar							1.640,00	1.640,00	1.550,00	90,00
Total 06.08						541,78		3.440,00	3.981,78	3.386,39	595,39
06.09 .01.87.AL	Estrategias de acción: Realidad de las aulas.					46,62			46,62		46,62
06.09 .01.87.AX	Maestros en acción: Experiencias de aula					5.328,66		-1.948,53	3.380,13	3.380,13	
06.09 .01.87.BQ	Curso en Aproximación Didáctica a la Esgrima	72,00	9,00	9,00	90,00		72,00		72,00		72,00
06.09 .01.87.BT	Curso en Maestros en acción: Experiencias de aula	5.210,08	651,26	651,26	6.512,60		5.210,08	2.548,53	7.758,61	2.474,68	5.283,93
06.09 .01.87.BV	Curso en Nuevos enfoques de la actividad física en educación y salud (II edición)	124,00	15,50	15,50	155,00		124,00		124,00		124,00
06.09 .02.45.AA	EL ESTADO DE BIENESTAR EN CONTEXTOS SOCIALES ESPECÍFICOS A TRAVÉS DE LA ACTIVIDAD FÍSICA					35,05		-35,05			
06.09 .02.45.AD	EL ESTADO DE BIENESTAR EN CONTEXTOS SOCIALES ESPECÍFICOS A TRAVÉS DE LA ACTIVIDAD FÍSICA							1.575,05	1.575,05	1.298,85	276,20
Total 06.09		5.406,08	675,76	675,76	6.757,60	5.410,33	5.406,08	2.140,00	12.956,41	7.153,66	5.802,75
06.10 .02.25.AT	Curso en Emprendimiento: creación de empresas globales							3.379,74	3.379,74	3.303,18	76,56
06.10 .04.15.AA	APROXIMACIONES A LA ECONOMÍA DEL BIEN COMÚN					0,82			0,82		0,82

ANEXO II.4. DETALLE EXPLICATIVO DEL COMPORTAMIENTO ECONÓMICO DE LA ACTIVIDAD REALIZADA POR ENSEÑANZAS PROPIAS FORMACIÓN CONTINUA GENÉRICA (EPG) EN EL AÑO 2024 POR UNIDADES ORGÁNICAS

- En euros -

		PRESUPUESTO DE INGRESOS EJERCICIO 2024				PRESUPUESTO DE GASTOS EJERCICIO 2024					
		DERECHOS RECONOCIDOS NETOS				CRÉDITOS					
Código Unidad de Gasto	Denominación	Importe Neto (1)	Deducciones (2)	Becas (3)	Total (4)=(1+2+3)	Saldo Ejercicio Anterior (5)	Crédito por Ingresos Externos (6)	Crédito Movimientos Internos (7)	Crédito Total (8)=(5+6+7)	Obligaciones reconocidas (9)	Remanente de Crédito (10)=(8-9)
Total 06.10						0,82		3.379,74	3.380,56	3.303,18	77,38
06.12 .02.65.AL	Data Analytics for Inclusion & Diversity							6.480,00	6.480,00	6.480,00	
Total 06.12								6.480,00	6.480,00	6.480,00	
06.14 .05.75.AB	Taller de expresión escrita (VII edición)					3.295,41			3.295,41	940,00	2.355,41
06.14 .05.83.AC	Comunicación Escrita Eficaz; herramientas y estrategias de redacción de trabajos académicos y profesion					1.634,04		-1.634,04			
06.14 .05.83.AH	Comunicación escrita eficaz: Herramientas y estrategias de redacción de trabajos académicos y profesion							3.410,35	3.410,35	3.410,35	
Total 06.14						4.929,45		1.776,31	6.705,76	4.350,35	2.355,41
06.15 .03.45.A5	1.5 ECTS CURSO EPG "ORATORIA"					6,31			6,31		6,31
06.15 .03.45.AL	FUNDAMENTOS DE LA COMUNICACIÓN ORAL: Curso de Oratoria y Estrategias Comunicativas					1.801,57			1.801,57	1.792,00	9,57
06.15 .03.45.B4	37,5 HORAS. CURSO EPG. "LA EXPOSICION COMO CLAVE PERSUASIVA: HABILIDADES COMUNICATIVAS, H					919,40			919,40	786,20	133,20
Total 06.15						2.727,28			2.727,28	2.578,20	149,08
06.17 .01.20.AD	CONTINENTAL SEDIMENT METAL CONTAMINATION BY AGRICULTURAL, INDUSTRIAL AND MINING ACTIVI					230,35			230,35		230,35
Total 06.17						230,35			230,35		230,35
06.18 .05.70.CG	Redacción asistida con ChatGPT							1.400,00	1.400,00	1.398,00	2,00
Total 06.18								1.400,00	1.400,00	1.398,00	2,00
06.21 .05.10.AD	Aplicaciones Informáticas en Proyectos de Obras Lineales	1.120,00	140,00	140,00	1.400,00		1.120,00		1.120,00		1.120,00
Total 06.21		1.120,00	140,00	140,00	1.400,00		1.120,00		1.120,00		1.120,00
06.22 .05.55.A7	62 HORAS. CURSO EPG " AVANCES EN PRODUCCIÓN INTEGRADA Y SOSTENIBILIDAD EN EL OLIVAR. MININ					17,95		-17,95			
06.22 .05.55.BG	VII CURSO DE FORMACIÓN EN PROCESO DE ELABORACIÓN DE ACEITE DE OLIVA VÍRGEN	7.200,00	900,00	900,00	9.000,00		7.200,00	19.002,96	26.202,96	7.814,37	18.388,59
06.22 .05.55.F6	300 HORAS. CURSO DE FORMACION EN PROCESO DE ELABORACION DE ACEITE DE OLIVA VIRGEN					18.212,94		-18.212,94			
Total 06.22		7.200,00	900,00	900,00	9.000,00	18.230,89	7.200,00	772,07	26.202,96	7.814,37	18.388,59
06.25 .02.15.AG	Uso responsable de las TIC para el bienestar social					0,63			0,63		0,63
06.25 .02.15.AS	Claves para una Educación de calidad basada en el Desarrollo Sostenible							1.850,00	1.850,00	1.734,72	115,28
06.25 .02.15.AT	Neurociencias: la educación temprana y el desarrollo de habilidades de lectoescritura en la Educación Inf							3.464,87	3.464,87	2.759,47	705,40
Total 06.25						0,63		5.314,87	5.315,50	4.494,19	821,31
06.26 .06.80.AI	Educando en Igualdad de Género: Perspectiva de Género en la Formación, Investigación y Ejercicio Profes					15,56			15,56		15,56
06.26 .06.80.AJ	CURSO "Bienestar físico, psicológico y social. Claves para una vida sana."					1,02			1,02		1,02
06.26 .06.80.AN	Curso Avanzando hacia el empoderamiento real y efectivo: un enfoque crítico-integrador.					0,01			0,01		0,01
06.26 .06.80.AO	Curso Masculinidades Igualitarias: Investigación e intervención psicosocial desde una perspectiva transdis					0,01			0,01		0,01
06.26 .06.80.AR	Educando en Igualdad de Género: Perspectiva de Género en la Formación, Investigación y Ejercicio Profes					1.960,00			1.960,00	1.960,00	
06.26 .06.80.BA	De la felicidad personal al bienestar social. Claves para que nuestras acciones generen cambio.							1.300,00	1.300,00	1.298,89	1,11
06.26 .06.80.BD	Curso en ESTRATEGIAS Y TÉCNICAS DE CONTROL EMOCIONAL Y AFRONTAMIENTO DEL ESTRÉS							1.000,00	1.000,00		1.000,00
06.26 .07.25.12	38 HORAS. CURSO FORMACION UNIVERSITARIA. TRABAJO EN EQUIPO Y COMUNICACIÓN EFICIENTE					1.640,01		139,99	1.780,00	1.780,00	
06.26 .07.25.17	37,5 HORAS. CURSO TECNICAS DE ESTUDIO Y PREPARACION DE EXAMENES FOCO 2018-19					160,00			160,00		160,00
06.26 .07.25.AE	FoCo Gestión Eficaz del Tiempo y Mejora del Rendimiento Intelectual					1.780,00			1.780,00	1.780,00	
06.26 .07.35.AF	Acoso LGBTQ+fóbico en el ámbito educativo: deconstruyendo contextos de vulnerabilidad, creando conte					82,39			82,39		82,39
06.26 .07.35.AM	LIDERAZGO Y EMPODERAMIENTO FEMENINO A TRAVÉS DE LAS SOFT SKILLS PARA EL DESARROLLO PERSO							2.140,25	2.140,25	844,51	1.295,74
06.26 .07.40.37	1.5 ECTS CURSO EPG "MOTIVACIÓN, LIDERAZGO Y GESTIÓN DEL CONFLICTO Y NEGOCIACIÓN"					7,45			7,45		7,45
06.26 .07.40.AO	Salud mental positiva, ejercicio y nutrición: estrategias para alcanzar el bienestar pleno							1.700,00	1.700,00	1.700,00	
Total 06.26						5.646,45		6.280,24	11.926,69	9.363,40	2.563,29
06.30 .00.90.AB	Curso en Curso de formación básica en ecografía musculoesquelética	672,00	84,00	84,00	840,00		672,00		672,00		672,00
Total 06.30		672,00	84,00	84,00	840,00		672,00		672,00		672,00
06.31 .04.65.AK	ARTE Y GÉNERO: INVESTIGACIÓN, EDUCACIÓN, MUSEOS Y CREACIÓN					303,90			303,90		303,90
Total 06.31						303,90			303,90		303,90
06.32 .00.10.AG	Curso en Las áreas rurales frente al reto demográfico: una mirada interdisciplinar.							3.715,00	3.715,00	3.711,11	3,89
Total 06.32								3.715,00	3.715,00	3.711,11	3,89
06.34 .05.60.50	38 H CURSO DE FORMACIÓN UNIVERSITARIA "ÉTICA Y SEGURIDAD EN INTERNET. LAS COMUNICACIONES					18,00			18,00		18,00
06.34 .05.60.AD	Las TIC y el desarrollo urbano sostenible					160,00		-160,00			
06.34 .05.60.AH	Blended Intensive Program in Internet of Things							6.480,00	6.480,00	6.476,63	3,37
06.34 .05.60.AI	Curso en Las TIC y el desarrollo urbano sostenible							1.600,00	1.600,00	1.600,00	
Total 06.34						178,00		7.920,00	8.098,00	8.076,63	21,37
06.36 .06.50.95	38 H CURSO DE FORMACIÓN UNIVERSITARIA "CREA TU CURRICULUM VITAE"					1.171,73		-937,38	234,35		234,35
06.36 .06.50.A1	1.5 ECTS CURSO EPG "ENTREVISTA DE TRABAJO"					2.981,28		-2.981,28			

ujaen.es

ANEXO II.4. DETALLE EXPLICATIVO DEL COMPORTAMIENTO ECONÓMICO DE LA ACTIVIDAD REALIZADA POR ENSEÑANZAS PROPIAS FORMACIÓN CONTINUA GENÉRICA (EPG) EN EL AÑO 2024 POR UNIDADES ORGÁNICAS

- En euros -

		PRESUPUESTO DE INGRESOS EJERCICIO 2024				PRESUPUESTO DE GASTOS EJERCICIO 2024					
		DERECHOS RECONOCIDOS NETOS				CRÉDITOS					
Código Unidad de Gasto	Denominación	Importe Neto (1)	Deducciones (2)	Becas (3)	Total (4)=(1+2+3)	Saldo Ejercicio Anterior (5)	Crédito por Ingresos Externos (6)	Crédito Movimientos Internos (7)	Crédito Total (8)=(5+6+7)	Obligaciones reconocidas (9)	Remanente de Crédito (10)=(8-9)
06.36 .06.50.AG	LOS OBJETIVOS DE DESARROLLO SOSTENIBLE EN EL SECTOR OLEÍCOLA: RETOS, OPORTUNIDADES Y MODE					1.891,69			1.891,69		1.891,69
06.36 .06.50.AY	Curso en organización de empresas oleícolas (I Curso OLINT)					7.560,00			7.560,00	7.280,88	279,12
06.36 .06.50.BA	International Business Carousel					4.849,93			4.849,93	4.074,38	775,55
06.36 .06.50.BF	Comunicación Estratégica y Corporativa de la Industria Agroalimentaria (II Curso OLINT)	3.696,00	462,00	462,00	4.620,00		3.696,00		3.696,00	2.554,16	1.141,84
06.36 .06.50.BJ	Curso en Cómo sacarle el máximo partido a tu perfil en la búsqueda de empleo	450,00			450,00		450,00		450,00	450,00	
06.36 .06.50.BN	Curso en BIP Building bridges; local business practitioners meet International students							7.200,00	7.200,00	6.581,49	618,51
06.36 .07.75.AD	A vueltas con la masculinidad: trampas y retos en la actualidad					0,02			0,02		0,02
Total 06.36		4.146,00	462,00	462,00	5.070,00	18.454,65	4.146,00	3.281,34	25.881,99	20.940,91	4.941,08
06.38 .00.70.AB	ESTRATEGIAS PARA LUCHAR CONTRA EL ACOSO Y LA VIOLENCIA DE GÉNERO Y FAVOR DE LA IGUALDAD: (					96,96			96,96		96,96
06.38 .00.70.AD	Explorando las diversas caras del acoso en el marco de la igualdad, la inclusión y la sostenibilidad.					10,78			10,78		10,78
06.38 .04.70.AJ	¿Cómo ser líderes en sostenibilidad? España como paradigma de la vanguardia europea a través de la nue					16,73			16,73		16,73
Total 06.38						124,47			124,47		124,47
06.39 .01.35.AO	CURSO "DERECHO ANTE LOS RETOS DE LA INTELIGENCIA ARTIFICIAL Y BIG DATA"					0,84			0,84		0,84
06.39 .01.35.E7	1.5 ECTS. CURSO EPG. IGUALDAD, NO DISCRIMINACION E INSERCION SOCIAL ¿HACIA UNA NUEVO MODE					12,52			12,52		12,52
Total 06.39						13,36			13,36		13,36
06.40 .01.60.52	3 ECTS CURSO DE GRADO, DESAFIOS ACTUALES DE LA GOBERNANZA DE MARES Y OCEANOS: ACTORES Y I					3,00		500,00	503,00	471,90	31,10
Total 06.40						3,00		500,00	503,00	471,90	31,10
07.06 .50.04.AB	Curso de formación universitaria "Toma de decisiones basadas en costes en empresas de economía socia										
Total 07.06											
Total general		42.960,13	5.035,64	3.210,46	51.206,23	80.120,53	42.960,13	154.234,89	277.315,55	187.611,05	89.704,50

ANEXO II. 5. DETALLE EXPLICATIVO DEL COMPORTAMIENTO ECONÓMICO DE LA ACTIVIDAD REALIZADA POR ENSEÑANZAS PROPIAS TITULOS PROPIOS DE POSTGRADO (EPP) EN EL AÑO 2024 POR UNIDADES ORGÁNICAS

- En euros -

TIPOLOGÍA DE LA ACTIVIDAD		PRESUPUESTO DE INGRESOS EJERCICIO 2024				PRESUPUESTO DE GASTOS EJERCICIO 2024					
		DERECHOS RECONOCIDOS NETOS				CRÉDITOS					
Código Unidad de Gasto	Denominación	Importe Neto (1)	Deducciones (2)	Becas (3)	Total (4)=(1+2+3)	Saldo Ejercicio Anterior (5)	Crédito por Ingresos Externos (6)	Crédito Movimientos Internos (7)	Crédito Total (8)=(5+6+7)	Obligaciones reconocidas (9)	Remanente de Crédito (10)=(8-9)
02.15 .AK	Diploma de Especialización en Cooperación para el Desarrollo con África Subsahariana					5,48			5,48		5,48
Total 02.15						5,48			5,48		5,48
03.02 .AD	Deducciones y devoluciones en el IVA	567,00			567,00		567,00		567,00	510,00	57,00
03.02 .AH	Microcredencial "Claves para comunicar de manera eficaz en tu negocio"							500,00	500,00	500,00	
Total 03.02		567,00			567,00		567,00	500,00	1.067,00	1.010,00	57,00
03.13 .AA	DIPLOMA DE POSTGRADO "LANGUAGE TEST DESIGN AND VALIDATION"	11.563,74	1.284,86		12.848,60		11.563,74		11.563,74		11.563,74
03.13 .AD	Diploma de Postgrado en Language Test Design and Validation	3.200,00	400,00	400,00	4.000,00	455,72	3.200,00	-1.646,19	2.009,53	409,53	1.600,00
Total 03.13		14.763,74	1.684,86	400,00	16.848,60	455,72	14.763,74	-1.646,19	13.573,27	409,53	13.163,74
04.01 .AA	REMANENTES DE FINANCIACIÓN AFECTADA SERVICIOS GENERALES					89.879,94		-1.166,68	88.713,26		88.713,26
Total 04.01						89.879,94		-1.166,68	88.713,26		88.713,26
06	DEPARTAMENTOS UNIVERSITARIOS							154.995,43	154.995,43		154.995,43
Total 06								154.995,43	154.995,43		154.995,43
06.09 .01.87.BD	Investigación aplicada a los ámbitos Educativo y de la Salud	1.152,00	144,00	144,00	1.440,00		1.152,00		1.152,00	1.152,00	
06.09 .01.87.BM	Diploma de Experto/a en Investigación aplicada a los ámbitos Educativo y de la Salud (II Ed)	1.536,00	192,00	192,00	1.920,00		1.536,00		1.536,00		1.536,00
Total 06.09		2.688,00	336,00	336,00	3.360,00		2.688,00		2.688,00	1.152,00	1.536,00
06.10 .04.15.01	6 ECTS. DIPLOMA DE POSTGRADO EN BIOECONOMIA, EDUCACION Y EMPLEO FUTURO					83,86			83,86		83,86
06.10 .04.15.AC	BIOECONOMÍA, EDUCACIÓN Y EMPLEO FUTURO (3ª Edición)					0,74			0,74		0,74
06.10 .04.15.AE	BIOECONOMÍA, EDUCACIÓN Y EMPLEO FUTURO (4ª Edición)	960,00	120,00	120,00	1.200,00		960,00		960,00	958,81	1,19
Total 06.10		960,00	120,00	120,00	1.200,00	84,60	960,00		1.044,60	958,81	85,79
06.13 .03.05.74	2250 HORAS. MASTER PROPIO EN DISEÑO AVANZADO DE PIEZAS DE PLASTICO Y MOLDES DE INYECCION					5.080,32		2.300,00	7.380,32	3.887,13	3.493,19
06.13 .03.05.76	60 ECTS MASTER PROPIO EN DISEÑO AVANZADO DE PIEZAS DE PLASTICO Y MOLDES DE INYECCION CON					23.838,71		-70,66	23.768,05	3.488,92	20.279,13
06.13 .03.05.AC	MÁSTER DE FORMACIÓN PERMANENTE EN DISEÑO AVANZADO DE PIEZAS DE PLÁSTICO Y MOLDES DE IN					449,90		489,17	939,07	916,16	22,91
06.13 .03.05.AE	CERTIFICADO EN DISEÑO AVANZADO Y FABRICACIÓN EN BIOINGENIERÍA APLICADA A LA REHABILITACIÓN					513,34		649,90	1.163,24	677,73	485,51
06.13 .03.05.AK	Máster de Formación Permanente en diseño avanzado de piezas de plástico y moldes de inyección con C	17.960,00	2.245,00	2.245,00	22.450,00	10.400,00	17.960,00	-418,51	27.941,49	27.919,08	22,41
06.13 .07.20.07	1500 HORAS.MASTER PROPIO EN ELABORACION DE PROYECTOS BIM Y DIRECCION DE PROYECTOS					2.858,59			2.858,59	2.770,26	88,33
Total 06.13		17.960,00	2.245,00	2.245,00	22.450,00	43.140,86	17.960,00	2.949,90	64.050,76	39.659,28	24.391,48
06.15 .03.45.AB	DIPLOMA DE EXTENSION UNIVERSITARIA (EPP) EN ESCRITORAS INGLESAS, FRANCESAS Y ESPAÑOLAS I: IN					66,91			66,91		66,91
Total 06.15						66,91			66,91		66,91
06.18 .05.70.J7	30 ECTS. DIPLOMA DE ESPECIALIZACION "DESARROLLO DE APLICACIONES MEDIANTE LA PLATAFORMA JA					1.936,05			1.936,05	1.936,05	
Total 06.18						1.936,05			1.936,05	1.936,05	
06.19 .05.05.BI	DIPLOMA DE ESPECIALIZACIÓN INTERNACIONAL EN CATASTRO MULTIPROPÓSITO	49.360,00	6.170,00	6.170,00	61.700,00		49.360,00	605,00	49.965,00	40.919,68	9.045,32
06.19 .05.05.I4	1750 HORAS. T. DE MASTER EN EVALUACION Y GESTION DE LA CALIDAD DE LA INFORMACION GEOGRAFI					17.111,54		-605,00	16.506,54	16.415,81	90,73
06.19 .05.05.Q2	66 ECTS. MASTER PROPIO EN CATASTRO, URBANISMO Y VALORACION (11ª EDICION)					1.063,14			1.063,14	35,00	1.028,14
06.19 .05.05.Q3	110 ECTS. MASTER PROPIO INTERNACIONAL EN CATASTRO, MULTIPROPOSITO Y AVALUOS (11ª EDICION)					12.709,85			12.709,85	12.106,83	603,02
Total 06.19		49.360,00	6.170,00	6.170,00	61.700,00	30.884,53	49.360,00		80.244,53	69.477,32	10.767,21
06.22 .05.55.AY	TÍTULO UNIVERSITARIO EN CATA DE ACEITE DE OLIVA VÍRGENES (20ª EDICIÓN)					29.131,53		-970,93	28.160,60	27.606,87	553,73
06.22 .05.55.BM	Diploma de Especialización en TÍTULO UNIVERSITARIO EN CATA DE ACEITE DE OLIVA VÍRGENES (21ª EDIC	55.823,62	6.977,95	6.977,95	69.779,52		55.823,62	5.280,00	61.103,62	30.070,69	31.032,93
06.22 .05.55.F9	33 ECTS. TITULO DE EXPERTO EN CATA DE ACEITE DE OLIVA VIRGENES (17 ª EDICION)					400,00		-400,00			
Total 06.22		55.823,62	6.977,95	6.977,95	69.779,52	29.531,53	55.823,62	3.909,07	89.264,22	57.677,56	31.586,66
06.26 .06.80.82	60 ECTS V EDICION MASTER PROPIO ATENCION INFANTIL TEMPRANA					43,49			43,49		43,49
06.26 .06.80.A9	60 ECTS VI EDICION MASTER PROPIO ATENCION INFANTIL TEMPRANA					4,47			4,47		4,47
06.26 .06.80.AC	MÁSTER PROPIO EN ATENCIÓN INFANTIL TEMPRANA (7ª EDICIÓN)					0,11			0,11		0,11
06.26 .07.35.AD	MASTER PROPIO EN ATENCIÓN INFANTIL TEMPRANA					161,90			161,90	151,95	9,95
06.26 .07.35.AH	Atención infantil temprana	3.800,00	475,00	475,00	4.750,00	20.520,00	3.800,00		24.320,00	24.319,03	0,97
06.26 .07.35.AN	Máster de Formación Permanente en Atención infantil temprana	19.177,33	2.397,17	2.397,17	23.971,67		19.177,33		19.177,33	990,77	18.186,56
06.26 .07.40.AA	DIPLOMA DE POSTGRADO DE TRASTORNO DEL ESPECTRO AUTISTA (TEA)					1.303,67			1.303,67		1.303,67
06.26 .08.13.53	60 CRÉDITOS ECTS. III MÁSTER EN ACCESIBILIDAD PARA SMART CITY: CIUDAD GLOBAL					7.176,38			7.176,38	6.530,11	646,27
06.26 .08.13.58	60 ECTS. IV MÁSTER ACCESIBILIDAD PARA SMART CITY. LA CIUDAD GLOBAL.					116,59			116,59	116,59	
06.26 .08.13.70	60 ECTS.V MASTER EN ACCESIBILIDAD PARA SMART CITY. LA CIUDAD GLOBAL					124,79			124,79	124,79	
06.26 .08.13.77	60 ECTS. VI MASTER EN ACCESIBILIDAD PARA SMART CITY. LA CIUDAD GLOBAL					4.873,68			4.873,68	2.431,36	2.442,32
06.26 .08.13.78	25 ECTS. DIPLOMA DE POSTGRADO EN INTERVENC. Y APOYO SOCIOLABORAL: PREPARADOR/A LABORAL,					151,83			151,83		151,83
06.26 .08.13.85	60 ECTS. VII MASTER EN ACCESIBILIDAD PARA SMART CITY. LA CIUDAD GLOBAL					16.526,49		-8.145,80	8.380,69	4.972,26	3.408,43
06.26 .08.13.AC	Máster Propio en Accesibilidad para Smart City. La ciudad global (8ª edición)					9.176,03			9.176,03	5.311,95	3.864,08

ANEXO II. 5. DETALLE EXPLICATIVO DEL COMPORTAMIENTO ECONÓMICO DE LA ACTIVIDAD REALIZADA POR ENSEÑANZAS PROPIAS TITULOS PROPIOS DE POSTGRADO (EPP) EN EL AÑO 2024 POR UNIDADES ORGÁNICAS

- En euros -

TIPOLOGÍA DE LA ACTIVIDAD		PRESUPUESTO DE INGRESOS EJERCICIO 2024				PRESUPUESTO DE GASTOS EJERCICIO 2024					
		DERECHOS RECONOCIDOS NETOS				CRÉDITOS					
Código Unidad de Gasto	Denominación	Importe Neto (1)	Deducciones (2)	Becas (3)	Total (4)=(1+2+3)	Saldo Ejercicio Anterior (5)	Crédito por Ingresos Externos (6)	Crédito Movimientos Internos (7)	Crédito Total (8)=(5+6+7)	Obligaciones reconocidas (9)	Remanente de Crédito (10)=(8-9)
06.26 .08.13.AD	Diploma de Postgrado en Intervención y Apoyo Sociolaboral.					35,88			35,88		35,88
06.26 .08.13.AE	Certificado de Formación Universitaria en Personal de Apoyo a Empresas y Organizaciones (Programa Un					326,47			326,47		326,47
06.26 .08.13.AI	Diploma de Postgrado en Intervención y Apoyo Sociolaboral: Preparador/a Laboral, Tutor/a de Empleo co					1.499,11			1.499,11	260,59	1.238,52
06.26 .08.13.AJ	Certificado de Formación Universitaria en Personal de Apoyo a Empresas y Organizaciones (Programa Un					500,47			500,47		500,47
06.26 .08.13.AL	Máster Propio en Accesibilidad para Smart City. La ciudad global. (9ª edición)					21.117,50			21.117,50	17.395,88	3.721,62
06.26 .08.13.AT	Accesibilidad para Smart City. La ciudad global	75.235,00			75.235,00	24.320,00	75.235,00	11.285,80	110.840,80	104.523,82	6.316,98
06.26 .08.13.AV	Certificado de Formación Universitaria en Personal de Apoyo a Empresas y Organizaciones (Programa Uni	31.000,00			31.000,00	33.038,66	31.000,00		64.038,66	54.960,18	9.078,48
06.26 .08.13.BA	Máster de Formación Permanente en Accesibilidad para Smart City. La ciudad global	30.820,00	1.890,00	1.890,00	34.600,00		30.820,00		30.820,00	8.812,66	22.007,34
06.26 .08.13.BI	Certificado en de Formación Universitaria en Personal de Apoyo a Empresas y Organizaciones (Programa	30.000,00			30.000,00		30.000,00		30.000,00		30.000,00
Total 06.26		190.032,33	4.762,17	4.762,17	199.556,67	141.017,52	190.032,33	3.140,00	334.189,85	230.901,94	103.287,91
06.30 .00.27.AB	DIPLOMA DE POSTGRADO EN RASTREADOR SANITARIO					720,00			720,00		720,00
06.30 .00.90.09	66 ECTS. MASTER PROPIO EN PATOLOGIA DEL APARATO LOCOMOTOR (4ª EDICION)					36.122,04		-23.662,88	12.459,16	12.059,16	400,00
06.30 .00.90.AA	Máster de Formación Permanente en Patología del aparato locomotor (6ª ed)							23.662,88	23.662,88		23.662,88
06.30 .04.13.25	125 HORAS. DIPLOMA DE POSTGRADO EN PILATES TERAPEUTICO (2ª EDICION).					116,56			116,56	116,56	
06.30 .04.13.AI	Máster Propio en Fisioterapia Neuromusculoesquelética (6ª Edición)					355,68			355,68	322,39	33,29
06.30 .04.13.AJ	MÁSTER PROPIO EN FISIOTERAPIA MANUAL AVANZADA (8ª EDICIÓN)					201,89		-137,64	64,25		64,25
06.30 .04.13.AP	Fisioterapia Manual Avanzada (9ªed)	23.520,00	2.940,00	2.940,00	29.400,00	38.125,50	23.520,00	-832,36	60.813,14	51.235,27	9.577,87
06.30 .04.13.AQ	MÁSTER EN FISIOTERAPIA NEUROMUSCULOESQUELÉTICA	8.360,00	1.045,00	1.045,00	10.450,00	25.617,96	8.360,00	-1.362,01	32.615,95	32.481,80	134,15
06.30 .04.13.AS	"Máster de Formación Permanente en Abordaje Integral no Farmacológico del Dolor Persistente "	8.568,00	1.071,00	1.071,00	10.710,00		8.568,00	-1.760,00	6.808,00	6.797,00	11,00
06.30 .04.13.AX	Máster de Formacion Permanente en Fisioterapia Neuromusculoesquelética (8ª edicion)	15.263,20	1.907,90	1.907,90	19.079,00		15.263,20		15.263,20	2.803,60	12.459,60
06.30 .04.13.AY	Máster de Formación Permanente en Fisioterapia Manual Avanzada (10ªed)	31.287,36	3.910,92	3.910,92	39.109,20		31.287,36		31.287,36		31.287,36
Total 06.30		86.998,56	10.874,82	10.874,82	108.748,20	101.259,63	86.998,56	-4.092,01	184.166,18	105.815,78	78.350,40
06.35 .02.55.AC	Máster de FP EN EL MANEJO AVANZADO DE HERIDAS CRÓNICAS	10.000,00			10.000,00	39.623,81	10.000,00	-11.599,56	38.024,25	37.672,05	352,20
06.35 .02.55.AJ	EL MANEJO AVANZADO DE HERIDAS CRÓNICAS	39.300,00	3.662,50	3.662,50	46.625,00		39.300,00	9.999,56	49.299,56	1.685,55	47.614,01
Total 06.35		49.300,00	3.662,50	3.662,50	56.625,00	39.623,81	49.300,00	-1.600,00	87.323,81	39.357,60	47.966,21
06.36 .00.95.AA	DIPLOMA DE POSTGRADO EN POLITICA Y GESTION UNIVERSITARIA					1.257,64			1.257,64	1.256,44	1,20
06.36 .00.95.AD	Diploma de Experto en Política y Gestión Universitarias 2º Edición					11.607,78			11.607,78	462,96	11.144,82
06.36 .06.50.AH	MÁSTER PROPIO EN ADMINISTRACIÓN DE EMPRESAS OLEÍCOLAS					10.529,93			10.529,93	9.596,27	933,66
06.36 .06.50.BC	ADMINISTRACION DE EMPRESAS OLEICOLAS	21.933,32	2.741,61	2.741,72	27.416,65		21.933,32		21.933,32	15.299,97	6.633,35
Total 06.36		21.933,32	2.741,61	2.741,72	27.416,65	23.395,35	21.933,32		45.328,67	26.615,64	18.713,03
06.39 .01.25.AO	Microcredencial en Legislación administrativa local andaluza	4.080,00	510,00	510,00	5.100,00		4.080,00		4.080,00	1.077,41	3.002,59
06.39 .01.35.44	MASTER EN DERECHOS FUNDAMENTALES Y TUTELA JUDICIAL EFECTIVA	29,12			29,12	273.092,26		-29.071,98	244.020,28	48.674,88	195.345,40
06.39 .01.35.AD	MÁSTER PROPIO EN DERECHO PENAL Y GARANTÍAS CONSTITUCIONALES (6ª EDICION)					131,89			131,89		131,89
06.39 .01.35.AI	MÁSTER PROPIO: LA JUSTICIA ANTE LOS NUEVOS PROBLEMAS DEL DERECHO DE FAMILIA (5ª EDICION)					25.070,93			25.070,93	2.364,78	22.706,15
06.39 .01.35.AJ	DIPLOMA DE POSTGRADO: LA JUSTICIA ANTE LOS NUEVOS PROBLEMAS DEL DERECHO DE FAMILIA (5ª ed					1.000,00			1.000,00		1.000,00
06.39 .01.35.AM	MASTER PROPIO EN DERECHO PENAL Y GARANTIAS CONSTITUCIONALES - 7ª edición					42.113,83		-500,00	41.613,83	3.313,04	38.300,79
06.39 .01.35.AN	MÁSTER PROPIO: DERECHO DE GÉNERO: DIMENSIONES JURÍDICAS Y TUTELA JURISDICCIONAL- 5ª edición	799,50			799,50	30.494,80	799,50	-500,00	30.794,30	8.430,52	22.363,78
06.39 .01.35.AX	Máster de Formación Permanente en DERECHO PENAL Y GARANTÍAS CONSTITUCIONALES (8ª edición)	21.840,00	2.730,00	2.730,00	27.300,00	7.800,00	21.840,00	-4.000,00	25.640,00	18.723,90	6.916,10
06.39 .01.35.AY	Máster de FP en DERECHO Y GÉNERO: DIMENSIONES JURÍDICAS Y TUTELA JURISDICCIONAL (6ª edición)	16.000,00	2.000,00	2.000,00	20.000,00	24.060,00	16.000,00	-4.000,00	36.060,00	13.525,70	22.534,30
06.39 .01.35.BC	CONTROL JUDICIAL DE LA RESPONSABILIDAD AMBIENTAL	10.800,00	1.350,00	1.350,00	13.500,00		10.800,00	-1.500,00	9.300,00	9.000,00	300,00
06.39 .01.35.BE	DERECHO PENAL Y GARANTÍAS CONSTITUCIONALES (9ª edición)	16.480,00	2.060,00	2.060,00	20.600,00		16.480,00		16.480,00	9.831,80	6.648,20
06.39 .01.35.BF	DERECHO Y GÉNERO: DIMENSIONES JURÍDICAS Y TUTELA JURISDICCIONAL (7ª edición)	17.920,00	2.240,00	2.240,00	22.400,00		17.920,00		17.920,00	9.265,62	8.654,38
06.39 .01.35.E1	1500 HORAS. MASTER PROPIO EN DERECHO DE GENERO: DIMENSIONES JURIDICAS Y TUTELA JURISDICCIO					1.367,60			1.367,60		1.367,60
06.39 .01.35.E5	21 ECTS. DIPLOMA DE POSTGRADO: DERECHO DE FAMILIA, NIÑEZ Y ADOLESCENCIA					33.237,94		-7.850,00	25.387,94	357,98	25.029,96
Total 06.39		87.948,62	10.890,00	10.890,00	109.728,62	438.369,25	87.919,50	-47.421,98	478.866,77	124.565,63	354.301,14
Total general		578.335,19	50.464,91	49.180,16	677.980,26	939.651,18	578.306,07	109.567,54	1.627.524,79	699.537,14	927.987,65

uaen.es

Universidad de Jaén

Cuentas Anuales 2024

Anexo III

DETALLE DE DETERMINADAS ACTIVIDADES RELACIONADAS CON LA INVESTIGACIÓN

ANEXO III. DETALLE DE DETERMINADAS ACTIVIDADES RELACIONADAS CON LA INVESTIGACIÓN

- En euros -

ACTIVIDADES		PRESUPUESTO DE INGRESOS EJERCICIO 2024				PRESUPUESTO DE GASTOS EJERCICIO 2024					
		DERECHOS RECONOCIDOS NETOS				CRÉDITOS				Obligaciones reconocidas (9)	Remanente de Crédito (10)=(8-9)
		Importe Neto (1)	Deducciones (2)	Becas (3)	Total (4)=(1+2+3)	Saldo Ejercicio Anterior (5)	Crédito por Ingresos Externos (6)	Crédito Movimientos Internos (7)	Crédito Total (8)=(5+6+7)		
INVESTIGACIÓN APLICADA		1.703.444,13	188.265,12		1.891.709,25	2.788.421,00	1.795.832,30	174.805,68	4.759.058,98	1.884.806,12	2.874.252,86
IAC	CONTRATOS	1.699.569,19	188.265,12		1.887.834,31	2.762.260,35	1.794.981,62	176.542,15	4.733.784,12	1.881.563,71	2.852.220,41
IAI	CONTRATOS INVESTIGACIÓN INTERNA					16.807,48		-1.736,47	15.071,01	3.242,41	11.828,60
I	INVESTIGACIÓN SUSCEPTIBLE DE PROTECCIÓN A TRAVÉS DE PATENTES, MODELOS DE UTILIDAD, DISEÑOS INDUSTRIALES	3.874,94			3.874,94	9.353,17	850,68		10.203,85		10.203,85
INVESTIGACIÓN BÁSICA		6.588.397,97	1.194.601,06		7.782.999,03	12.359.707,34	9.569.754,10	2.511.681,98	24.441.143,42	6.818.896,82	17.622.246,60
IBG	GRUPOS	6.464,86			6.464,86	2.486.637,88	6.464,86	444.191,14	2.937.293,88	661.186,95	2.276.106,93
IBG34	GRUPOS DE INVESTIGACIÓN					316.374,19		11.704,08	328.078,27	264.418,39	63.659,88
IBP	PROYECTOS	6.581.933,11	1.194.601,06		7.776.534,17	9.556.695,27	9.563.289,24	2.055.786,76	21.175.771,27	5.893.291,48	15.282.479,79
OTRAS ACTIVIDADES DE INVESTIGACIÓN		3.586.165,68	36.891,13		3.623.056,81	8.782.477,40	2.934.472,31	3.260.155,24	14.977.104,95	5.401.725,71	9.575.379,24
IFS	AYUDAS A LA INVESTIGACIÓN	3.585.220,68	36.786,13		3.622.006,81	8.774.855,40	2.933.527,31	3.247.255,24	14.955.637,95	5.390.644,10	9.564.993,85
IFJ	JORNADAS, CONGRESOS Y SIMILAR. DE INVESTIGACIÓN	945,00	105,00		1.050,00	7.622,00	945,00	12.900,00	21.467,00	11.081,61	10.385,39
TOTAL		11.878.007,78	1.419.757,31		13.297.765,09	23.930.605,74	14.300.058,71	5.946.642,90	44.177.307,35	14.105.428,65	30.071.878,70

- En euros -

ACTIVIDADES		ESTRUCTURA DEL GASTO									
		Personal investigador (11)	Personal colaborador (12)	Material fungible (13)	Dietas y locomoción (14)	Otros (15)	Material bibliográfico (16)	Publicación artículos en revistas (17)	Subtotal Gasto Corriente (18)=(11 a 17)	Material inventariable (19)	Total Gastos (20)=(18+19)
INVESTIGACIÓN APLICADA		1.023.789,00	374.806,98	58.399,46	109.705,35	155.138,53	61.821,64	8.334,38	1.791.995,34	92.810,78	1.884.806,12
IAC	CONTRATOS	1.023.789,00	374.806,98	58.194,96	107.196,88	154.807,93	61.821,64	8.334,38	1.788.951,77	92.611,94	1.881.563,71
IAI	CONTRATOS INVESTIGACIÓN INTERNA			204,50	2.508,47	330,60			3.043,57	198,84	3.242,41
I	INVESTIGACIÓN SUSCEPTIBLE DE PROTECCIÓN A TRAVÉS DE PATENTES, MODELOS DE UTILIDAD, DISEÑOS INDUSTRIALES										
INVESTIGACIÓN BÁSICA		85.089,81	2.706.441,58	430.874,57	629.487,65	877.927,93	378.111,61	141.858,04	5.249.791,19	1.569.105,63	6.818.896,82
IBG	GRUPOS		102.270,02	27.125,71	126.081,81	220.274,65	23.898,08	40.465,89	540.116,16	121.070,79	661.186,95
IBG34	GRUPOS DE INVESTIGACIÓN		13.738,83	46.939,37	58.206,72	71.661,78	27.797,43	27.102,22	245.446,35	18.972,04	264.418,39
IBP	PROYECTOS	85.089,81	2.590.432,73	356.809,49	445.199,12	585.991,50	326.416,10	74.289,93	4.464.228,68	1.429.062,80	5.893.291,48
OTRAS ACTIVIDADES DE INVESTIGACIÓN		25.696,62	4.981.442,04	63.066,53	156.508,94	59.993,75	44.363,04	10.867,08	5.341.938,00	48.706,10	5.401.725,71
IFS	AYUDAS A LA INVESTIGACIÓN	25.696,62	4.981.442,04	63.066,53	156.508,94	59.993,75	44.363,04	10.867,08	5.341.938,00	48.706,10	5.390.644,10
IFJ	JORNADAS, CONGRESOS Y SIMILAR. DE INVESTIGACIÓN										11.081,61
TOTAL		1.134.575,43	8.062.690,60	552.340,56	895.701,94	1.093.060,21	484.296,29	161.059,50	12.383.724,53	1.710.622,51	14.105.428,65

ANEXO III.1. DETALLE EXPLICATIVO DEL COMPORTAMIENTO ECONÓMICO DE LA ACTIVIDAD REALIZADA POR INVESTIGACIÓN APLICADA CONTRATOS (IAC) EN EL AÑO 2024 POR UNIDADES ORGÁNICAS

- En euros -

DESCRIPCIÓN UNIDAD ORGÁNICA		PRESUPUESTO DE INGRESOS EJERCICIO 2024				PRESUPUESTO DE GASTOS EJERCICIO 2024					
		DERECHOS RECONOCIDOS NETOS				CRÉDITOS					
Código Unidad de Gasto	Denominación	Importe Neto (1)	Deducciones (2)	Becas (3)	Total (4)=(1+2+3)	Saldo Ejercicio Anterior (5)	Crédito por Ingresos Externos (6)	Crédito Movimientos Internos (7)	Crédito Total (8)=(5+6+7)	Obligaciones reconocidas (9)	Remanente de Crédito (10)=(8-9)
03.08 .24	CONT. PLAN DIRECTOR SANTUARIO IBERICO LOS ALTOS DEL SOTILLO					4.861,77			4.861,77		4.861,77
03.08 .A6	CONT. TRABAJOS DE ARQUEOLOGIA EN LA OBRA AUTOVIA A-32 VILLACARRILLO					335,32			335,32		335,32
03.08 .AA	CONT. DE CONSERVACION ASOCIADA A LA ACTIVIDAD ARQUEOLOGICA DE URGENCIA IGLESIA DE STA. CA					39,59			39,59		39,59
03.08 .AB	CONT. INTERVENCIÓN ARQUEOLÓGICA VILLA ROMANA CERRILLO DEL CUCO					50,15		-50,15			
03.08 .AG	Estudio geoarqueológico multianalítico de suelos y sedimentos del sitio arqueológico del Turuñuelo (Guar					411,64			411,64	168,00	243,64
03.08 .AH	Estudio de los materiales arqueológicos del Cerro del Castillo (Galera, Granada)					1.481,63		-1.481,63			
03.08 .AI	Excavación y control arqueológico del Proyecto de restauración en el Túmulo 75 de la Necrópolis íbera de					3.180,54		-3.180,54			
03.08 .AT	Estudio microestratégico del sitio arqueológico del Cerro del Villar (Málaga)					278,03			278,03		278,03
03.08 .AU	Estudio geoarqueológico multianalítico de suelos y sedimentos de paisajes arqueológicos romanos del tér					3.463,88			3.463,88		3.463,88
03.08 .AX	Intervención arqueológica del área de drenaje del hipogeo de Toya (CONTR 2022 0000423378)					8.573,55			8.573,55		8.573,55
03.08 .AY	Excavación de La Muralla Este de Tútugi (Cerro del Real, Galera, Granada)					481,12			481,12	481,12	
03.08 .AZ	Estudio de materiales de la Muralla Este del Cerro del Real (Galera, Granada)					3.170,00		-3.170,00			
03.08 .BA	CONT. ASESORAMIENTO PROYECTO DE INVESTIGACIÓN ACTIVO EN UNIVERSIDADES Y MUSEOS ARQUEOI					7.388,42			7.388,42	3.663,60	3.724,82
03.08 .BD	Cartografía LIDAR del entorno de Torredonjimeno - Tesoro de Torredonjimeno					0,01			0,01		0,01
03.08 .BL	Análisis microestratigráfico y cromatográfico de sedimentos y recipientes cerámicos del sitio arqueológico					2.657,74			2.657,74		2.657,74
03.08 .BM	Análisis cromatográfico de sedimentos arqueológicos de los yacimientos de Barranco León y Fuente Nuev					2.043,87		-1.006,00	1.037,87	990,00	47,87
03.08 .BO	Redacción de proyecto y dirección de obra para la realización de actuaciones de puesta en valor en el Sant					9.947,28			9.947,28	789,81	9.157,47
03.08 .BP	Análisis geoquímico de muestras procedentes de la red hidráulica de las Las Médulas.					5.900,00			5.900,00	4.601,97	1.298,03
03.08 .BQ	Asesoramiento para la actualización y propuestas de desarrollo del Viaje al Tiempo de los Iberos					900,00	3.347,11	-2.000,00	2.247,11	2.247,11	
03.08 .BS	Contrato Menor Servicios _Expediente 470/2023_Seguimiento arqueológico de las obras de vallado de la					2.312,10			2.312,10		2.312,10
03.08 .BU	Estudios arqueobotánicos de Valencina de la Concepción. Campañas 2022-23					3.000,00		-1.500,00	1.500,00		1.500,00
03.08 .BV	Análisis de contenidos mediante GC-MS en un conjunto cerámico de la necrópolis III ibérica de Alarcos (Ci					800,00			800,00	790,80	9,20
03.08 .BW	Estudio arqueobotánico de la ciudad romana de Ategua (Córdoba)					2.000,00		-2.000,00			
03.08 .BX	Estudio de materiales y difusión de la zona del Templo del Cerro del Real (Galera, Granada)					3.790,00		10.332,17	14.122,17	3.300,95	10.821,22
03.08 .BY	Estudio arqueobotánico de la Excavación Arqueológica Puntual Cerro del Alcázar, Baeza (Jaén).						3.600,00		3.600,00		3.600,00
03.08 .BZ	Asesoramiento técnico para la investigación y puesta en valor del sitio arqueológico de La Bobadilla							10.500,00	10.500,00	3.070,18	7.429,82
03.08 .C2	CONT. ASISTENCIA TECNICA PARA LA ACTIVIDAD ARQUEOLOGICA DE LA OBRA INVESTIGACIONES ARQUE					2.370,60		-2.370,60			
03.08 .C3	CONT. ASISTENCIA TECNICA PARA LA ACTIVIDAD ARQUEOLOGICA DE LA OBRA INVESTIGACIONES ARQUE					2.000,00		-2.000,00			
03.08 .C6	CONT. ASESORAMIENTO TECNICO EN OBRAS DE CONSERVACION DEL ARCO DE AUGUSTO (MENGIBAR, JA					470,86		-470,86			
03.08 .C7	CONT. ESTUDIO ARQUEOBOTANICO DEL CONTEXTO CULTURAL DE LA FLORIDA, SEVILLA.					1.250,01			1.250,01		1.250,01
03.08 .CA	Estudio arqueobotánico del yacimiento de Suel (Fuengirola, Málaga)	2.000,00	222,22		2.222,22		2.000,00	-2.000,00			
03.08 .CB	Asesoramiento arqueológico: bases Carta Arqueológica de Jimena							428,92	428,92		428,92
03.08 .CC	Estudio arqueobotánico de la Cueva del Lomo de las Viñas I (Tijarafe, isla de La Palma, Canarias)	1.000,00	111,11		1.111,11		1.000,00	-500,00	500,00	500,00	
03.08 .CD	Estudios arqueobotánicos de yacimientos de la Segunda Edad del Hierro de Extremadura	3.696,30	410,70		4.107,00		3.696,30		3.696,30		3.696,30
03.08 .CE	Asesoramiento técnico para prospección geofísica en el sitio de oppidum y necrópolis de La Bobadilla	4.834,71	537,19		5.371,90			4.834,71	4.834,71		4.834,71
03.08 .CK	Obtención de muestras y estudio de indicadores medioambientales en CAC	3.321,75	369,08		3.690,83		3.321,75		3.321,75		3.321,75
03.08 .D2	CONT. PROPUESTA DE REDACCION DE EXPEDIENTE DE INCOACION BIC DE LA BATALLA DE LAS NAVAS DE							2.231,40	2.231,40	2.231,40	
Total 03.08		14.852,76	1.650,30		16.503,06	73.158,11	16.965,16	6.597,42	96.720,69	22.834,94	73.885,75
03.10 .21	CONT. PRODUCCION DE COMPOST A PARTIR DE SUBPRODUCTOS DE OLIVAR Y ALMAZARA Y SU APLICACI					9.999,85			9.999,85	375,43	9.624,42
03.10 .AB	CONT. Estudio de la distribución de los compuestos fenólicos en diferentes productos obtenidos de frutos					8.969,18		-2.304,27	6.664,91	6.019,03	645,88
03.10 .AJ	Tecnologías innovadoras para la valorización de subproductos de las almazaras; estruvita y enmiendas org	9.000,00	1.000,00		10.000,00	11.550,75	9.000,00	397,63	20.948,38	15.010,46	5.937,92
03.10 .AL	Asesoramiento en la utilización de inhibidores de la óxido nítrico sintasa					158,15			158,15		158,15
03.10 .AM	Characterization of nitrite production from nitric oxide and analysis of nitric oxide synthase (NOS) activity					88,47			88,47		88,47
03.10 .AO	CO-2022/000481 Seguimiento de las alegaciones presentadas a la Comisión Técnica de Nutrición de la Co					9.074,98		164,98	9.239,96		9.239,96
03.10 .AP	CO-2022/000479 Elaboración de contenidos divulgativos del estudio de rentabilidad del olivar jiennense:					3.503,54			3.503,54	3.374,18	129,36
03.10 .AT	GO AOVE-TRADICIONAL. Certificación Blockchain de la trazabilidad del aceite de oliva virgen extra de oliv	22.313,70	2.479,30		24.793,00	12.563,69	22.313,70	-12.396,50	22.480,89	20.186,60	2.294,29
03.10 .AU	Desarrollo de trabajos relacionados con la evaluación del efecto de las cubiertas vegetales sobre la calidad					771,35			771,35	284,89	486,46
03.10 .AV	EXPEDIENTE CONTRATACIÓN 2023/332836: "Asistencia técnica con la universidad de Jaén para el apoyo t					6.170,13	6.745,50		12.915,63	8.710,32	4.205,31
03.10 .AX	Feasibility and environmental perfomance of intercropping oil-producing crops in olive oil orchards	5.489,40	609,93		6.099,33	14.603,36	5.489,40	235,60	20.328,36	12.070,73	8.257,63
03.10 .BF	Expediente 436/2023. Lote 2: Servicio de asistencia técnica y científica al proyecto de ensayo demostrativ	17.625,27	1.965,03		19.590,30		17.625,27		17.625,27	2.380,95	15.244,32

ANEXO III.1. DETALLE EXPLICATIVO DEL COMPORTAMIENTO ECONÓMICO DE LA ACTIVIDAD REALIZADA POR INVESTIGACIÓN APLICADA CONTRATOS (IAC) EN EL AÑO 2024 POR UNIDADES ORGÁNICAS

- En euros -

DESCRIPCIÓN UNIDAD ORGÁNICA		PRESUPUESTO DE INGRESOS EJERCICIO 2024				PRESUPUESTO DE GASTOS EJERCICIO 2024					
		DERECHOS RECONOCIDOS NETOS				CRÉDITOS					
Código Unidad de Gasto	Denominación	Importe Neto (1)	Deducciones (2)	Becas (3)	Total (4)=(1+2+3)	Saldo Ejercicio Anterior (5)	Crédito por Ingresos Externos (6)	Crédito Movimientos Internos (7)	Crédito Total (8)=(5+6+7)	Obligaciones reconocidas (9)	Remanente de Crédito (10)=(8-9)
03.10 .BL	CO-2024/001039 Estudio de regulación de la oferta en el mercado oleícola al amparo del RD 84/2021.							7.000,00	7.000,00	5.070,27	1.929,73
Total 03.10		54.428,37	6.054,26		60.482,63	77.453,45	61.173,87	-6.902,56	131.724,76	73.482,86	58.241,90
03.11 .15	CONT. APROVECHAMIENTO DE SUBPRODUCTOS DE LA INDUSTRIA DEL ACEITE DE OLIVA					2.860,98			2.860,98	2.807,20	53,78
03.11 .16	CONT. IMPULSO A LAS CAPACIDADES ANDALUZAS PARA LA BIOECONOMIA EN EL SECTOR DEL OLIVAR, LA					204,85			204,85		204,85
03.11 .AC	Producción de azúcares a partir de biomasa lignocelulósica					18.846,96			18.846,96	18.169,04	677,92
03.11 .AD	Fieldwork of the CLEAN-SHIPPING project					99,15			99,15		99,15
03.11 .AR	Informe sobre composición de materiales derivados del olivar					545,62			545,62	545,58	0,04
Total 03.11						22.557,56			22.557,56	21.521,82	1.035,74
03.12 .12	CONT. DETECCION, EXTRACCION DE ENTIDADES Y RELACIONES EN DOCUMENTOS MERCANTILES					27.643,08			27.643,08	12.000,00	15.643,08
03.12 .AB	Expte nº 2021/AR43U/00001562. Contrato desarrollo derrotero digital inteligente de las costas españolas					146,71			146,71		146,71
03.12 .AD	Implementación herramienta de Cliente De Derrotero Digital Inteligente de las Costas Españolas (DDIE). E					43.015,36			43.015,36	38.585,36	4.430,00
03.12 .AL	Paquete de trabajo: extractor de información para la base de conocimiento	80.301,16	8.922,35		89.223,51	27.758,32	80.301,16		108.059,48		108.059,48
03.12 .AM	Contrato menor para la realización de un Proceso de automatización de la contranarrativa,mediante la in	4.165,00	462,78		4.627,78	4.334,99	4.165,00	79,76	8.579,75	4.862,06	3.717,69
03.12 .AO	Asesoría científica para la aplicación de técnicas de procesamiento del lenguaje natural	21.750,00	2.416,66		24.166,66	2.000,00	19.875,00		21.875,00	8.498,88	13.376,12
03.12 .AU	ENTRENAMIENTO DE MODELOS DEL LENGUAJE PARA EL SECTOR AGROALIMENTARIO	1.632,93	181,44		1.814,37						
Total 03.12		107.849,09	11.983,23		119.832,32	104.898,46	104.341,16	79,76	209.319,38	63.946,30	145.373,08
04.01 .AA	REMANENTES DE FINANCIACIÓN AFECTADA SERVICIOS GENERALES					159.646,11		-33.289,25	126.356,86		126.356,86
Total 04.01						159.646,11		-33.289,25	126.356,86		126.356,86
06	DEPARTAMENTOS UNIVERSITARIOS							324.997,73	324.997,73		324.997,73
Total 06								324.997,73	324.997,73		324.997,73
06.02 .00.63.33	CONT. MODELOS EXPERIMENTALES DE OLIVAR ADEHESADO					3.672,93			3.672,93		3.672,93
06.02 .00.63.48	CONT. EXPERIENCIAS DE CONSERVACION DE LAS ESPECIES DEL GENERO SARCOCAPNOS DC EN LA COMAR	3.690,00	410,00		4.100,00	6.292,33	1.800,00	104,94	8.197,27	4.374,91	3.822,36
06.02 .00.63.50	CONT. ELABORACION Y DISTRIBUCION DE INFORMES POLINICOS DE JAEN A LA RED ESPAÑOLA DE AEROB					1.218,23			1.218,23		1.218,23
06.02 .00.63.AB	Estudio de los hábitats de interés comunitario en la finca José Celso Quesada Aguilar (Arbuniel, Jaén)					0,01			0,01		0,01
06.02 .00.63.AC	Estudio de los hábitats de interés comunitario en la Finca Juan Francisco Martos Rodríguez (Arbuniel, Jaén					0,23			0,23		0,23
06.02 .00.63.AE	Inventario y análisis de la flora en las zonas verdes de la empresa municipal de abastecimiento y saneamie					53,33			53,33	53,33	
06.02 .00.63.AG	Reforestación con turma (Terfezia spp.) en agroecosistemas de olivar (TURMOLEA).	3.172,00	352,44		3.524,44	1.309,08	3.172,00	117,47	4.598,55	221,03	4.377,52
06.02 .00.63.AI	Asesoramiento científico-técnico para acometer la renaturalización de la ribera del río Guadalquivir (Andú	3.161,16	351,24		3.512,40	6.322,31	6.322,32	-5.727,79	6.916,84	6.333,52	583,32
06.02 .00.63.AJ	Seguimiento del estado de conservación en España de las especies de flora autóctona protegida	864,00	96,00		960,00		864,00	32,00	896,00	810,70	85,30
06.02 .02.20.73	CONT. "CAMBIOS EN LAS DINÁMICAS DEL CARBONO Y NITRÓGENO DURANTE LA DESCOMPOSICIÓN DE R					328,44			328,44		328,44
06.02 .02.20.77	CONT. ANALISIS DE LOS COSTES Y BENEFICIOS AMBIENTALES DERIVADOS DE DISTINTOS ESCENARIOS DE A					1.030,65		50,00	1.080,65	500,00	580,65
06.02 .02.20.79	CONT. ASESORAM. TEC EN EVALUAC Y ANALISIS DE BIODIVERSIDAD ANIMAL EN EL GO CUBIERTAS VEGET					6,39			6,39		6,39
06.02 .02.20.80	CONT. "CANTIDAD DE CARBONO EN LOS ARBOLES, FERTILIDAD DEL SUELO Y HUELLA DE CARBONO EN OL					2.241,33		144,66	2.385,99	1.446,63	939,36
06.02 .02.20.AG	Asesoría técnica para la restauración de cubiertas naturales y control de la erosión en olivar					73,95	1.732,05		1.806,00	1.800,00	6,00
06.02 .02.20.AL	Propagación y multiplicación de semillas de cártamo _Carthamus tinctorius L(Asteraceae)_ en los invernad					69,99			69,99	65,50	4,49
06.02 .02.20.AV	Asesoramiento científico a Secanos Vivos sobre evaluación y certificación de recuperación de biodiversida	9.013,37	1.001,49		10.014,86	8.895,70		482,89	9.378,59	8.264,58	1.114,01
06.02 .02.20.AW	ASSISTANCE FOR SOIL ANALYSES WITHIN THE COLLABORATION PROJECT"Assessing the role of salt tolerar	967,03	107,45		1.074,48	1.450,55	967,03	153,68	2.571,26	2.245,00	326,26
06.02 .02.20.AX	Asesoramiento científico-técnico para la elaboración de contenidos de la guía de la Flora de la finca Cortij	1.770,51	196,72		1.967,23		3.541,02		3.541,02	3.497,09	43,93
06.02 .02.20.AY	Contrato Individual con Experto Técnico al amparo del convenio de colaboración entre la Universidad de J	90,00	10,00		100,00	585,00	90,00	21,66	696,66	696,66	
06.02 .02.20.AZ	Asesoramiento en el diseño de una agenda estratégica de un centro de investigación de desarrollo e innov						7.200,00	348,00	7.548,00	7.466,64	81,36
06.02 .02.20.BD	Asesoramiento científico-técnico en evaluación y análisis de biodiversidad en el Grupo Operativo COVERO	4.510,80	501,20		5.012,00		4.510,80		4.510,80	2.168,07	2.342,73
06.02 .02.20.BH	Contrato con SEO/BirdLife para elaboración de contenidos de los Planes de Actuación y Recuperación de b	9.569,99	1.063,34		10.633,33						
06.02 .02.20.BI	Asesoramiento científico-técnico a SEO/BirdLife para la evaluación y análisis de biodiversidad en el Grupo	4.290,00	476,67		4.766,67						
06.02 .08.19.10	CONT. EVALUACION DIVERSIDAD GENETICA CABRA MONTES EN EL P.N.					459,60			459,60	180,22	279,38
06.02 .08.19.AE	Determinación de secuencia del gen cytb de 125 muestras de cabra montés					4.410,80			4.410,80	185,99	4.224,81
Total 06.02		41.098,86	4.566,55		45.665,41	38.420,85	30.199,22	-4.272,49	64.347,58	40.309,87	24.037,71
06.03 .00.50.AA	Efectos de una combinación específica de polifenoles y flavonoides del olivo junto a vitaminas en la sinton					5.737,35		-5.737,35			
06.03 .00.50.AE	Ensayos de adhesión y fusión de células de nuevos materiales plásticos para aplicaciones biomédicas.					1.080,20		-1.080,20			
06.03 .00.50.AS	Ensayos de moléculas anti-miRNA en ratones envejecidos	15.890,45	1.765,61		17.656,06		15.890,45		15.890,45		15.890,45
06.03 .00.60.53	CONT. EFFECTS OF AN EARLY DIETARY OLIGOSACCHARIDE SUPPLEMENTATION ON DIABETES INCIDENCE I					22.051,80		249,80	22.301,60	13.322,90	8.978,70

ANEXO III.1. DETALLE EXPLICATIVO DEL COMPORTAMIENTO ECONÓMICO DE LA ACTIVIDAD REALIZADA POR INVESTIGACIÓN APLICADA CONTRATOS (IAC) EN EL AÑO 2024 POR UNIDADES ORGÁNICAS

- En euros -

DESCRIPCIÓN UNIDAD ORGÁNICA		PRESUPUESTO DE INGRESOS EJERCICIO 2024				PRESUPUESTO DE GASTOS EJERCICIO 2024					
		DERECHOS RECONOCIDOS NETOS				CRÉDITOS					
Código Unidad de Gasto	Denominación	Importe Neto (1)	Deducciones (2)	Becas (3)	Total (4)=(1+2+3)	Saldo Ejercicio Anterior (5)	Crédito por Ingresos Externos (6)	Crédito Movimientos Internos (7)	Crédito Total (8)=(5+6+7)	Obligaciones reconocidas (9)	Remanente de Crédito (10)=(8-9)
06.03 .00.60.AE	Determinación de la concentración de fenoles totales, ácido maslínico y ácido oleanólico y capacidad antio					712,75			712,75	712,75	
06.03 .00.60.AH	Efecto del aditivo Polifam® sobre el crecimiento, biodisponibilidad, capacidad antioxidante y capacidad an	794,37	88,27		882,64	198,59	794,37		992,96	992,96	
06.03 .00.60.AI	Determinación de la concentración de triterpenos pentacíclicos en dietas paras corderos	315,00	35,00		350,00		315,00		315,00	315,00	
06.03 .00.60.AJ	Determinación de la concentración de triterpenos pentacíclicos en dietas paras corderos	225,00	25,00		250,00		225,00		225,00	209,58	15,42
06.03 .04.20.52	CONT. CARACTERIZACIÓN MOLECULAR DE CEPHENEMYIA STIMULATOR, PARÁSITO DEL CORZO, CAPREOL					17,29			17,29	17,29	
06.03 .04.20.85	CONT. MONITOREO DE LAS POBLACIONES DE GALLIFORMES DE MONTAÑA POR MEDIO DE UN ANALISIS C					2.455,32		-2.051,68	403,64	403,64	
06.03 .04.20.86	CONT. ESTUDIO SOBRE LA MONITORIZACION DE POBLACIONES DE UROGALLO EN EL PYRINEO NAVARRO					160,04			160,04	160,03	0,01
06.03 .04.20.AC	Informe de bioética					23.102,13		-23.102,13			
06.03 .04.20.AH	Informe sobre Identificación genética de contaminantes animales en lisina producida por biotecnología in					285,00			285,00		285,00
06.03 .04.20.AR	CONTRATO MENOR 2023_Estudio sobre monitorización de poblaciones de Urogallo y Lagópodo alpino en					3.685,50		-3.685,50			
06.03 .04.20.AX	Informe sobre Identificación genética de contaminantes de origen animal en lisina y producida por biotecr	483,47	53,72		537,19		483,47		483,47	483,47	
Total 06.03		17.708,29	1.967,60		19.675,89	59.485,97	17.708,29	-35.407,06	41.787,20	16.617,62	25.169,58
06.05 .01.50.AF	Asesoramiento of counsel sobre implicaciones fiscales de determinadas situaciones jurídicas	1.190,72	132,28		1.323,00	297,68	1.190,72		1.488,40	1.488,40	
06.05 .01.50.AK	Asesoramiento of counsel sobre interposición de recursos tributarios	2.520,00	280,00		2.800,00		2.520,00		2.520,00	2.205,00	315,00
Total 06.05		3.710,72	412,28		4.123,00	297,68	3.710,72		4.008,40	3.693,40	315,00
06.07 .01.70.31	CONT. ASESORAM TECNICO DELITO URBANISTICO, DELITO DAÑOS PATRIM ARQUEOLOG. Y EXPOLIO Y DE					1.670,96			1.670,96	1.051,41	619,55
06.07 .01.70.35	CONT. DE COLABORACION PARA LA REALIZACION DE UN ESTUDIO SOBRE LA ADECUACION DEL DERECHO					653,34			653,34	517,02	136,32
06.07 .01.70.40	CONT. ASESORAMIENTO EN LA DEFENSA JURIDICA EN EL "PROC ABREVIADO 1033/2019 (AUDIENCIA PRO					12.433,03			12.433,03	1.143,44	11.289,59
06.07 .01.70.AB	Asesoramiento técnico jurídico caso José Luis Aguilera					720,00			720,00		720,00
06.07 .01.70.AC	Asesoramiento técnico-jurídico en expediente Famaguilera	3.937,50	437,50		4.375,00	10.106,50	5.643,50		15.750,00	826,32	14.923,68
06.07 .01.70.AD	Asesoramiento técnico jurídico en expediente Angeliche Fylgare					15.782,40			15.782,40		15.782,40
06.07 .01.70.AG	Asesoramiento técnico-jurídico en expediente Fivestars (medidas cautelares)	2.975,21	330,58		3.305,79		2.975,21		2.975,21		2.975,21
06.07 .01.70.AH	Asesoramiento jurídico en denuncia de estafa ALTIA	483,47	53,72		537,19		483,47		483,47		483,47
06.07 .01.70.AI	Expediente técnico-jurídico en expediente FIVERSTAR (Procedimiento)	2.231,41	247,93		2.479,34						
06.07 .03.81.13	CONT. LA ETICA DE LOS NEGOCIOS EN ANDALUCIA Y LOS DERECHOS. INFORME ANUAL 2017.					14.000,00			14.000,00		14.000,00
Total 06.07		9.627,59	1.069,73		10.697,32	55.366,23	9.102,18		64.468,41	3.538,19	60.930,22
06.08 .02.05.10	CONT. UTILIZACION Y EVALUACION DE REA Y DE SUS EFECTOS SOBRE LA MOTIVACION Y EL APRENDIZAJE					3.294,30			3.294,30	1.444,87	1.849,43
06.08 .02.10.AD	Estudio documental sobre el patrimonio bélico de la guerra civil en Marmolejo					6,86			6,86		6,86
Total 06.08						3.301,16			3.301,16	1.444,87	1.856,29
06.09 .01.87.AA	Caracterización de la marcha del adulto mayor mediante la innovación con tecnologías portables					407,84			407,84		407,84
06.09 .01.89.06	CONT. DIRECCION, ORGANIZACION Y COORDINACION DE LOS CONCIERTOS DIDACTICOS Y FAMILIARES DE					241,44			241,44		241,44
06.09 .01.89.AF	Dirección, organización y coordinación artística del Ciclo de conciertos didácticos y sociales en el marco de						1.115,70		1.115,70	1.115,70	
06.09 .01.89.AI	Dirección, organización y coordinación artística del ciclo de conciertos didácticos y sociales del Festival de	1.115,70	123,97		1.239,67						
06.09 .02.45.AC	Análisis de los ambientes de aprendizaje holísticos en la mejora de la salud, la interacción socio-afectiva y	446,28	49,59		495,87		446,28		446,28	443,02	3,26
06.09 .06.35.01	CONT. DIRECCION Y COORDINACION ARTISTICA DEL XIV FESTIVAL DE MUSICA DE UBEDA Y BAEZA Y EL CIC					13,70			13,70		13,70
06.09 .06.35.AB	Labores de dirección, organización y coordinación artística del Festival de Música Antigua Andrés de Vand						3.719,01		3.719,01	3.719,01	
06.09 .06.35.AC	Dirección, organización y coordinación artística del Festival de Música Antigua de Úbeda y Baeza. XXVII ed						5.206,61		5.206,61	5.206,61	
06.09 .06.35.AD	Dirección, organización y coordinación artística del Festival de Música Antigua de Úbeda y Baeza. XXVIII ed	5.206,61	578,51		5.785,12						
06.09 .06.35.AE	Labores de dirección, organización y coordinación artística del Festival de Música Antigua Andrés de Vand	3.719,01	413,22		4.132,23						
Total 06.09		10.487,60	1.165,29		11.652,89	662,98	10.487,60		11.150,58	10.484,34	666,24
06.10 .02.25.68	CONT. ANALISIS, REVISION Y DIAGNOSTICO DE LA SITUACION FINANCIERA Y PATRIMONIAL EN EL SECTOR	12.798,00	1.422,00		14.220,00	4.623,50	12.798,00		17.421,50	17.393,81	27,69
06.10 .02.25.A1	CONT. DIRECCIÓN Y COORDINACIÓN DEL PROYECTO "LUCENA CIUDAD CREATIVA DE LA MÚSICA".					9.823,09			9.823,09	1.574,75	8.248,34
06.10 .02.25.AA	CONT. INV, DISEÑO E IMPLEMENTAC DE SISTEMAS DE INFORMAC EC-FINANC COMO HERRAMIENTA DE M	14.556,39	1.617,36		16.173,75	195,90	19.408,52		19.604,42	18.619,18	985,24
06.10 .02.25.AD	Diseño, implementación y evaluación de indicadores de gestión financiera aplicados al sector de la constru					1,47			1,47		1,47
06.10 .02.25.AE	Desarrollo y mejora de los sistemas de información económica para la optimización en la toma de decisio					2.902,43			2.902,43	2.902,43	
06.10 .02.25.AU	Expte. 105/2024: Contrato menor de servicio de consultoría para el desarrollo de un itinerario formativo	12.942,14	1.438,02		14.380,16		12.942,14		12.942,14		12.942,14
06.10 .02.25.AV	Contrato menor servicios 1030/2024: Servicio de mentoring de apoyo a empresarios y emprendedores al	10.845,00	1.205,00		12.050,00		10.845,00		10.845,00		10.845,00
06.10 .02.25.AW	Número de Expediente 4610/2024:Contrato menor de servicio de creación y posicionamiento de la marca	9.765,00	1.085,00		10.850,00		9.765,00		9.765,00		9.765,00
06.10 .04.80.AF	Investigación histórica y económica sobre modelos cooperativos: desarrollo de unidades de oleoturismo y	23.429,76	2.603,30		26.033,06	23.345,92	23.429,76		46.775,68	46.705,28	70,40
06.10 .04.80.AJ	ESTUDIOS HISTÓRICOS Y ECONÓMICOS PARA LA EMPRESA OLEÍCOLA: EVOLUCIÓN HISTÓRICA DE MERCAI	23.745,87	2.638,43		26.384,30		23.745,87		23.745,87		23.745,87

ANEXO III.1. DETALLE EXPLICATIVO DEL COMPORTAMIENTO ECONÓMICO DE LA ACTIVIDAD REALIZADA POR INVESTIGACIÓN APLICADA CONTRATOS (IAC) EN EL AÑO 2024 POR UNIDADES ORGÁNICAS

- En euros -

DESCRIPCIÓN UNIDAD ORGÁNICA		PRESUPUESTO DE INGRESOS EJERCICIO 2024				PRESUPUESTO DE GASTOS EJERCICIO 2024					
		DERECHOS RECONOCIDOS NETOS				CRÉDITOS					
Código Unidad de Gasto	Denominación	Importe Neto (1)	Deducciones (2)	Becas (3)	Total (4)=(1+2+3)	Saldo Ejercicio Anterior (5)	Crédito por Ingresos Externos (6)	Crédito Movimientos Internos (7)	Crédito Total (8)=(5+6+7)	Obligaciones reconocidas (9)	Remanente de Crédito (10)=(8-9)
Total 06.10		108.082,16	12.009,11		120.091,27	40.892,31	112.934,29		153.826,60	87.195,45	66.631,15
06.12 .02.65.35	CONT. ESTUDIO PARA EVALUAR Y ANALIZAR LAS CARACTERISTICAS, PERCEPCIONES Y COMPORTAMIENOS					7.965,08			7.965,08	3.083,04	4.882,04
Total 06.12						7.965,08			7.965,08	3.083,04	4.882,04
06.13 .03.05.75	CONT. TRABAJO DEL EXPERTO EVALUADOR 6D UNESCO EN LA REVISION DE PROYECTOS DE I+D+i RD 1432					1.694,01			1.694,01		1.694,01
06.13 .03.05.AB	Obtención del modelo tridimensional e impresión 3D del Castillo de Carcabuey en la localidad de Carcabu					367,76		36,78	404,54	367,76	36,78
06.13 .03.05.AF	Obtención y estudio del modelo tridimensional del CASTILLO DE ALBANCHEZ DE MÁGINA en la localidad d					183,03		12,74	195,77	183,03	12,74
06.13 .03.05.AI	Puesta en valor del Castillo de Albanchez de Mágina, mediante itinerarios con paseos virtuales en globo a	2.227,50	247,50		2.475,00	2.227,50	2.227,50	99,08	4.554,08	2.852,54	1.701,54
06.13 .07.20.11	CONT. IDENTIFICACION DEL POTENCIAL FOTOVOLTAICO DE PROYECTOS DE AUTOCONSUMO					102,93			102,93	98,14	4,79
06.13 .07.20.13	CONT. ASESORAM. CON LA EMPRESA ACERTA EN MATERIA DE " EVALUACION TECNICA DE PROYECTOS DI					60,12			60,12	50,95	9,17
06.13 .07.20.AA	Asesoramiento en la redacción de memorias técnicas de I+D+i en el campo de seguidores solares fotovolta					838,76			838,76	838,76	
06.13 .07.20.AD	Análisis de la operación de una Instalación Solar Fotovoltaica Flotante	1.350,00	150,00		1.500,00	1.350,00	1.350,00		2.700,00	312,97	2.387,03
06.13 .07.20.AH	asesoramiento científico técnico en materia de ¿Consultoría Técnica y Formación sobre Proyectos de Inge					2.011,50			2.011,50	2.011,50	
06.13 .07.20.AJ	PRY079/22: Sistema energético andaluz y prospectiva energética 2050. Análisis de políticas energéticas y e	4.016,52	446,28		4.462,80	1.145,84	4.016,52	2.231,40	7.393,76		7.393,76
06.13 .07.20.AN	Análisis preliminar del efecto de la pendiente del terreno sobre la irradiancia incidente en seguidores solar	11.975,20	1.330,58		13.305,78	8.999,91	6.694,22		15.694,13	3.818,63	11.875,50
Total 06.13		19.569,22	2.174,36		21.743,58	18.981,36	14.288,24	2.380,00	35.649,60	10.534,28	25.115,32
06.15 .03.45.AD	Servicios de asesoramiento científico-técnico para la revisión de la propuesta de marco de la competencia					2.208,69			2.208,69	49,50	2.159,19
06.15 .03.45.AQ	Review of the Bilingual Education Programme (BEP) in secondary schools in Spain	10.125,00	1.125,00		11.250,00		13.500,00		13.500,00	9.397,35	4.102,65
Total 06.15		10.125,00	1.125,00		11.250,00	2.208,69	13.500,00		15.708,69	9.446,85	6.261,84
06.17 .01.20.AF	Estudio de muestras de yeserías medievales					903,77			903,77	903,77	
06.17 .04.27.27	CONT. ASESORAMIENTO CIENTIFICO TECNICO EN EL PROYECTO "GEOPARQUE DE GRANADA"					2.546,35	2.417,36		4.963,71		4.963,71
06.17 .04.27.AB	Actividades de asesoramiento en materia de Geología. Geoparque de Granada					4.654,57			4.654,57	3.598,73	1.055,84
06.17 .04.27.AC	Actividades de asesoramiento en materia de Geología. Geoparque de Granada					555,31			555,31	418,01	137,30
06.17 .04.28.AB	Asesoramiento sobre Ingeniería Geológica sostenible de varias actuaciones en el municipio de Jaén					1.327,21		38,01	1.365,22	380,10	985,12
Total 06.17						9.987,21	2.417,36	38,01	12.442,58	5.300,61	7.141,97
06.18 .00.35.16	CONT. MODULO PARA PREDICCION DE VARIABLES TURISTICAS EN JAEN UTILIZANDO MINERIA DE DATOS					0,08			0,08		0,08
06.18 .00.35.19	CONT. COLABORACIÓN PROYECTO ALERTAS Y DETECCIÓN TEMPRANA DEL DETERIORO COGNITIVO-TREVI					2.249,08		160,42	2.409,50	1.937,26	472,24
06.18 .00.35.21	CONT. COLABORACION EN EVALUACION DE PROYECTOS DE I+D+I (SEGUN CONVENIO DE 24 DE MAYO DE	500,00			500,00	795,50	500,00	70,72	1.366,22	790,68	575,54
06.18 .00.35.AA	Pilotaje de sensores inerciales para la prevención de úlceras por presión					18,56			18,56	18,56	
06.18 .00.35.AE	Pilotaje para recolección de compuestos orgánicos volátiles y análisis sensorial con cromatografía de gase					143,20		50,00	193,20	38,67	154,53
06.18 .00.35.AF	Evaluación Técnica					77,23			77,23	49,58	27,65
06.18 .00.35.AG	Pilotaje para sistema inteligente desde un punto de vista clínico para el reconocimiento de actividades en					4.329,68		75,28	4.404,96	2.715,55	1.689,41
06.18 .00.35.AM	Contrato Individual con Experto para la Prestación de servicios de carácter científico técnico como profeso	495,00	55,00		550,00		387,00		387,00		387,00
06.18 .00.75.21	CONT. SISTEMAS INTELIG. PARA PROCESAMIENTO IMÁGENES Y DETECCION AMENAZAS EN ESCENARIOS D					4.536,48		-4.323,08	213,40	198,95	14,45
06.18 .00.75.AB	Diseño, desarrollo y validación de modelos avanzados de redes neuronales artificiales de tercera generaci					3.378,60	8.820,00	454,11	12.652,71	12.419,58	233,13
06.18 .00.75.AE	Contrato Individual con Experto Técnico al amparo del convenio de colaboración entre la Universidad de J	2.565,00	285,00		2.850,00	585,00	585,00	61,00	1.231,00	890,81	340,19
06.18 .00.75.AF	Contrato Individual con Experto para la Prestación de servicios de carácter científico técnico como profeso	3.051,00	339,00		3.390,00		2.646,00	100,42	2.746,42	1.230,58	1.515,84
06.18 .00.75.AG	Informe pericial en el juzgado de instrucción de Cazorla	1.000,00	111,11		1.111,11		371,90		371,90		371,90
06.18 .05.70.45	CONT.ESTUDIO ESTRUC. DATOS Y ALGORITMOS SECCIÓN TRANSVERSAL					23.528,84			23.528,84		23.528,84
06.18 .05.70.63	CONT. OBTENCION DE INFORMACION TURISTICA MEDIANTE MOVIL					360,83			360,83		360,83
06.18 .05.70.A6	CONT. ASESORAMIENTO TECNICO CIENTIFICO Y TRANSFERENCIA DEL CONOCIMIENTO AL PROYECTO DELI					8.637,58			8.637,58		8.637,58
06.18 .05.70.A7	CONT. PLATAFORMA DE MODELADO 3D PARA ANIMACIÓN ESTEREOSCOPICA					20.438,92			20.438,92	81,82	20.357,10
06.18 .05.70.AD	CONT. Proyecto InLIFE: Tecnologías del Lenguaje aplicadas al envejecimiento activo					132,22			132,22		132,22
06.18 .05.70.AH	GÁLEA.v0.0-Proyecto Piloto: Análisis de datos relacionados con propuestas presentada a licitaciones de ol					3.001,91			3.001,91		3.001,91
06.18 .05.70.AJ	Actividades de asesoramiento y desarrollo					509,69			509,69		509,69
06.18 .05.70.AK	Actividades de asesoramiento y desarrollo					131,91			131,91		131,91
06.18 .05.70.AL	Actividades de asesoramiento y desarrollo					210,98			210,98		210,98
06.18 .05.70.AM	Consultoría en ciberseguridad					366,81		66,66	433,47		433,47
06.18 .05.70.AN	Trabajos de consultoría para la identificación de las capacidades andaluzas en el ámbito de la Inteligencia					72,50			72,50		72,50
06.18 .05.70.AT	Métodos de predicción de la vida útil del aceite de oliva con respecto a su fritura y a sus condiciones de co	9.000,00	1.000,00		10.000,00	35.954,37	9.000,00	1.499,85	46.454,22	36.503,74	9.950,48
06.18 .05.70.AU	Evaluación de un proyecto. Expediente 940.023.22 como experto técnico							66,66	66,66	66,66	

ujaen.es

ANEXO III.1. DETALLE EXPLICATIVO DEL COMPORTAMIENTO ECONÓMICO DE LA ACTIVIDAD REALIZADA POR INVESTIGACIÓN APLICADA CONTRATOS (IAC) EN EL AÑO 2024 POR UNIDADES ORGÁNICAS

- En euros -

DESCRIPCIÓN UNIDAD ORGÁNICA		PRESUPUESTO DE INGRESOS EJERCICIO 2024				PRESUPUESTO DE GASTOS EJERCICIO 2024					
		DERECHOS RECONOCIDOS NETOS				CRÉDITOS					
Código Unidad de Gasto	Denominación	Importe Neto (1)	Deducciones (2)	Becas (3)	Total (4)=(1+2+3)	Saldo Ejercicio Anterior (5)	Crédito por Ingresos Externos (6)	Crédito Movimientos Internos (7)	Crédito Total (8)=(5+6+7)	Obligaciones reconocidas (9)	Remanente de Crédito (10)=(8-9)
06.18 .05.70.AV	Dirección proyecto aplicación APPQUANTAL							111,10	111,10		111,10
06.18 .05.70.AX	ONCOPLES: clasificación automática de estudios con sospecha de patología oncológica mediante procesar	24.300,00	2.700,00		27.000,00	24.300,00	24.300,00	899,91	49.499,91		49.499,91
06.18 .05.70.AY	Evaluación técnica para certificación de proyecto de i+D+i RD 1432/2003 "DISEÑO Y DESARROLLO DE PLA					580,50		21,50	602,00	602,00	
06.18 .05.70.BA	Consultoría en tratamiento inteligente de la información					9.900,00		1.266,63	11.166,63	11.163,71	2,92
06.18 .05.70.BD	Consultoría en Ciberseguridad	5.400,00	600,00		6.000,00	9.700,00	5.400,00	-300,06	14.799,94	11.000,00	3.799,94
06.18 .05.70.BE	Optimización cadena de montaje					3.250,43		310,07	3.560,50	3.218,98	341,52
06.18 .05.70.BN	EVALUACIÓN DE PROYECTOS PARA CERTIFICACIÓN DE CONTENIDO Y EJECUCIÓN					945,00		35,00	980,00		980,00
06.18 .05.70.BO	Prestación de servicios de carácter científico técnico por parte de profesorado de la Universidad de Jaén, a	3.267,90	363,10		3.631,00	597,60	3.267,90	135,48	4.000,98	2.852,83	1.148,15
06.18 .05.70.BU	Contrato Individual con Experto Técnico al amparo del acuerdo general entre la Universidad de Jaén y ACI	9.287,10	1.031,90		10.319,00		9.287,10		9.287,10		9.287,10
06.18 .05.70.BV	Evaluación de un proyecto. Expediente 3102.012.23	900,00	100,00		1.000,00		900,00		900,00	900,00	
06.18 .05.70.BW	Prestación de servicios de carácter científico técnico por parte de profesorado de la Universidad de Jaén, a	50.321,00	5.639,00		55.960,00		34.301,00		34.301,00	25.157,00	9.144,00
06.18 .05.70.C8	CONT. ELABORACION DE UN INFORME DE EVALUACION DEL PROYECTO I D i NUEVA PLATAFORMA DE GES					2.724,00			2.724,00	30,00	2.694,00
06.18 .05.70.C9	CONT. EVALUACION PROYECTO 171.763 INNOVACION EN PROCESOS... DE LA EMPRESA CAJA DE ARQUITE							2.302,37	2.302,37	1.847,32	455,05
06.18 .05.70.CB	Optimización y automatización de procesos en modelos de implantología dental	72.000,00	8.000,00		80.000,00		31.500,00	132,65	31.632,65	31.219,69	412,96
06.18 .05.70.CH	Consultoría en ciberseguridad	14.400,00	1.600,00		16.000,00		14.400,00		14.400,00	2.000,00	12.400,00
06.18 .05.70.CI	Sistema Inteligente para la detección de objetos en impresión aditiva	16.200,00	1.800,00		18.000,00		16.200,00		16.200,00	13.607,91	2.592,09
06.18 .05.70.CJ	Contrato Individual con Experto para la Prestación de servicios de carácter científico técnico como profesc	936,00	104,00		1.040,00						
06.18 .05.70.CR	Evaluación de un proyecto. Expediente 3085.009.24	720,00	80,00		800,00						
06.18 .05.70.D4	CONT. EVALUACION DE PROYECTOS I+D+I CLASIFICADOS COMO "4 DIGITOS UNESCO" O "6 DIGITOS UNES					16.628,97			16.628,97		16.628,97
06.18 .05.70.E7	CONT. ESTUDIO DE VIABILIDAD TÉCNICA DENOMINADO "OCTUPUS BIG DATA SYSTEMS"					0,60			0,60		0,60
06.18 .05.70.F4	CONT. INFORME DE EVALUACIÓN PROYECTO CÓD. DNV (PRIC-522429-2015-PRC-ESP-NUPMAY1302)					171,16			171,16	158,33	12,83
06.18 .05.70.J6	CONT. COLABORACION EN EVALUACION DE PROYECTOS DE I+D+I (SEGUN CONVENIO DE 24 DE MAYO DE					2.393,79			2.393,79		2.393,79
06.18 .05.70.K1	CONT. EVALUACION DEL PROYECTO VIDEOJUEGO DE COMBATE MEDIEVAL EN REALIDAD VIRTUAL BASAD					2.402,89		151,69	2.554,58	1.251,97	1.302,61
06.18 .05.70.K4	CONT. EVAL. PROY. DESARR. METODOLOGIA GEN. AUTOM. FICHEROS GRAF. 3D PARA SISTEMAS SCADA E					3,50			3,50		3,50
06.18 .05.70.K5	CONT. EVALUACION DE PROYECTOS DE I+D+I CLASIFICADOS COMO 4 DIGITOS UNESCO Y COMO 6 DIGITO					3.755,00	15.723,00	1.770,20	21.248,20	21.248,20	
06.18 .05.70.K6	CONT. SKYLAB UN GESTOR I+D+I DEL CONOCIMIENTO COLECTIVO DE LA EMPRESA, CON COD ACIE EXPDT					11.475,52	2.025,00	646,83	14.147,35	2.895,92	11.251,43
06.18 .05.70.K8	CONT. SERVICIOS DE AUDITORIA EN SEGURIDAD INFORMATICA	8.910,00	990,00		9.900,00	16.241,80	8.910,00	1.166,55	26.318,35	24.750,00	1.568,35
Total 06.18		223.253,00	24.798,11		248.051,11	214.530,73	188.523,90	6.931,96	409.986,59	210.846,30	199.140,29
06.19 .05.05.23	CONV. DENSIFICAC. INFRAESTRUCTUR. GEO ANDALUC.					5.366,09		171,10	5.537,19	1.711,00	3.826,19
06.19 .05.05.AA	CONT. IMPLEMENTACION DE UN SISTEMA DE MONITORIZACION DE INFRAESTRUCTURAS CIVILES...					53.865,07		37,68	53.902,75	5.669,37	48.233,38
06.19 .05.05.AB	Escaneado y modelado realistico de piezas arqueológicas para el proyecto de diseño del Centro de Interpr					5,05			5,05	5,05	
06.19 .05.05.AD	Realización de vuelos con drones y montaje de las imágenes a petición de la Candidatura a la UNESCO del					233,12			233,12	232,82	0,30
06.19 .05.05.AE	Colaboración en el proyecto RISKCOAST (Ref. SOE3/P4/E0868), para la monitorización de deslizamientos					1.534,24			1.534,24	1.523,26	10,98
06.19 .05.05.AF	Monitorización de la estabilidad de edificios del patrimonio histórico de la zona norte de Portugal median					1.140,44			1.140,44	109,09	1.031,35
06.19 .05.05.AG	ALHAM-UJA. Monitorización y modelado de taludes inestables en las inmediaciones de la Alhambra de Gr					3.121,79			3.121,79	3.121,79	
06.19 .05.05.AH	Realización de vuelos con drones y montaje de imágenes para el Expediente de Patrimonio Mundial "Los p					41,92			41,92	41,92	
06.19 .05.05.AK	Procesamiento y análisis de imágenes multisensoriales para la segmentación y caracterización de material					5.741,01	2.700,00	595,53	9.036,54	6.475,64	2.560,90
06.19 .05.05.AO	VES_AUS-UJA-2021. Asesoramiento Tecnico para la obtencion de cartografia y documentacion relativa a l					19,28			19,28	19,28	
06.19 .05.05.AQ	AYTOCATALINA-UJA-2021. Documentación gráfica para los estudios preliminares en la elaboración de pro					2.289,81			2.289,81	2.264,93	24,88
06.19 .05.05.AS	Asesoramiento científico técnico para la: Oficina Técnica de Implantación y Seguimiento del Nuevo Plan Es					2.616,75			2.616,75	2.616,75	
06.19 .05.05.AU	INGENIA-UJA-2023. Trabajos geomáticos mediante técnicas fotogramétricas y escáner láser de última gen					2.980,00			2.980,00	2.980,00	
06.19 .05.05.AV	JLSERRA-UJA-2022. Estudios previos y documentación arqueológica de evaluación del estado de conserva					2.905,00			2.905,00	2.905,00	
06.19 .05.05.AW	GESINUJA_2023. Creación de plataforma web para gestión de proyectos y comunicación con el cliente me					1.060,00			1.060,00	933,20	126,80
06.19 .05.05.AX	UGRUJA_2023. Colaboración en proyecto de investigación P18-RT-3632, convocatoria de Proyectos I+D+I					5.380,00			5.380,00	5.380,00	
06.19 .05.05.AY	Monitorización de deformaciones usando series temporales InSAR de infraestructuras del agua en el norte					1.091,80			1.091,80	20,00	1.071,80
06.19 .05.05.BA	SANDO_CAMREY_2023. Modelización tridimensional mediante técnicas fotogramétricas y de escáner láse	3.600,00			3.600,00	51.401,88	8.550,00		59.951,88	5.321,40	54.630,48
06.19 .05.05.BB	EXPEDIENTE 111/2023/CNT_ CONTRATO MEN2023000222: Documentación gráfica del estado actual del a					8.890,00		58,50	8.948,50	2.442,04	6.506,46
06.19 .05.05.BC	Asesoramiento científico-técnico para el proyecto InecoSAR: Mantenimiento predictivo de infraestructura						3.599,10		3.599,10	3.599,10	
06.19 .05.05.BG	Traducción de normas de la familia ISO 191xx sobre calidad de datos (CTN148)						1.260,00		1.260,00	25,00	1.235,00
06.19 .05.05.BL	colaboración científico técnica para llevar a cabo actividades de investigación de las componentes econón	3.510,00	390,00		3.900,00		3.510,00	139,50	3.649,50	3.510,00	139,50

ANEXO III.1. DETALLE EXPLICATIVO DEL COMPORTAMIENTO ECONÓMICO DE LA ACTIVIDAD REALIZADA POR INVESTIGACIÓN APLICADA CONTRATOS (IAC) EN EL AÑO 2024 POR UNIDADES ORGÁNICAS

- En euros -

DESCRIPCIÓN UNIDAD ORGÁNICA		PRESUPUESTO DE INGRESOS EJERCICIO 2024				PRESUPUESTO DE GASTOS EJERCICIO 2024					
		DERECHOS RECONOCIDOS NETOS				CRÉDITOS					
Código Unidad de Gasto	Denominación	Importe Neto (1)	Deducciones (2)	Becas (3)	Total (4)=(1+2+3)	Saldo Ejercicio Anterior (5)	Crédito por Ingresos Externos (6)	Crédito Movimientos Internos (7)	Crédito Total (8)=(5+6+7)	Obligaciones reconocidas (9)	Remanente de Crédito (10)=(8-9)
06.19 .05.05.BN	Investigación, análisis y asesoramiento para la identificación las variables a considerar en el proceso técni	1.350,00	150,00		1.500,00		1.350,00		1.350,00	1.200,00	150,00
06.19 .05.05.BO	Asesoramiento científico-técnico para la compra de innovación pública para la creación de una infraestruc	1.620,00	180,00		1.800,00		1.620,00		1.620,00	1.620,00	
06.19 .05.05.BP	Investigación, análisis y asesoramiento para la identificación de las variables a considerar en el proceso té	1.800,00	200,00		2.000,00		1.800,00		1.800,00		1.800,00
06.19 .05.05.BR	Investigación, análisis y asesoramiento para la identificación de las variables a considerar en el proceso té	450,00	50,00		500,00		450,00		450,00		450,00
06.19 .05.05.BS	2024_PRO-UJA. Colaboración en proyecto de investigación PROMETEO - Predictive Infrastructure Mainter	8.100,00	900,00		9.000,00		8.100,00		8.100,00		8.100,00
06.19 .05.05.BV	2024_GESINGEUJA. Asesoramiento técnico para la obtención de cartografía y productos geomáticos, rela	900,00	100,00		1.000,00		900,00		900,00		900,00
06.19 .05.05.BW	Investigación, análisis y asesoramiento para la identificación de las variables a considerar en el proceso té	450,00	50,00		500,00		450,00		450,00	400,00	50,00
06.19 .05.05.BX	Investigación, análisis y asesoramiento para la identificación de las variables a considerar en el proceso té	900,00	100,00		1.000,00		900,00		900,00		900,00
06.19 .05.05.E1	CONT. ASESORAMIENTO TECNICO Y FORMACION EN EL MARCO DEL PROYECTO TOMA DE FOTOGRAFIA A					193,84			193,84	37,00	156,84
06.19 .05.05.E8	CONT. ESTUDIO FOTOGRAMETRICO DE LA CAPILLA REAL DE LA CATEDRAL MEZQUITA DE CORDOBA					77,96			77,96	77,96	
06.19 .05.05.G1	CONT. COLABORACION EN PROY. DESARR. TECNOLOGICO MEJORA DE LA CARACTERIZACION DE ZONAS IN					64,53			64,53	64,53	
06.19 .05.05.G5	CONT. DESARROLLO Y ADAPTACION DE SOFTWARE PARA SU FUNCIONAMIENTO EN EL PROYECTO SIGTIEF					45,43			45,43	45,43	
06.19 .05.05.N6	CONT. GESINGEUJA_2017. ASESORAMIENTO TÉCNICO PARA LA OBTENCIÓN DE CARTOGRAFÍA NECESARIA					65,66			65,66	65,66	
06.19 .05.05.N8	CONT. ASESORAMIENTO TECNICO PARA LA INTRODUCCION DEL USO DE SISTEMAS UAV EN LA PRODUCCI	66.230,27	7.358,95		73.589,22	153.778,58	71.055,26	-0,33	224.833,51	99.875,53	124.957,98
06.19 .05.05.O1	CONT. DESARROLLO DE UNA METODOLOGIA PARA LA CARACTERIZACION MORFOMETRICAS DE CAMPOS					416,77			416,77	37,00	379,77
06.19 .05.05.P1	CONT. REDACC DE PARTE DE LA MEMORIA TEC., INTEGRAC. DE TECNOLOG. PREEXISTENTES Y PLAN DE VI					42,80			42,80	42,80	
06.19 .05.05.P3	CONT. ASESORAMIENTO TÉCNICO PARA LA GENERACIÓN DE CARTOGRAFÍA DE PRECISIÓN MEDIANTE EL					323,88			323,88	35,00	288,88
06.19 .05.05.P4	CONT. GESINGEUJA_2019. ASESORAMIENTO TECNICO PARA LA OBTENCION DE PRODUCTOS DE PRECISIO					49,75			49,75	49,75	
06.19 .05.05.P5	CONT. COLABORACION EN "PROYECTO INNOLIVAR, LINEA 5 FASE II-RECOPILACION Y CAPTURA DE INFOR					15.179,13			15.179,13	28,00	15.151,13
06.19 .05.05.P6	CONT. NARASOLAR-UJA. ASESORAM EN LA OBTENC. DE CARTOGRAFIA Y APLICACIONES ESPECIFICAS EN F					1.514,96			1.514,96	20,00	1.494,96
06.19 .05.05.Q4	CONT. APOYO CIENTIFICO TECNICO PARA LA REDACCION DEL PLAN ESTADISTICO Y CARTOGRAFICO DE AN					734,59			734,59	734,59	
06.19 .05.05.Q5	CONT. EXECUTION DES TACHES CARTOGR. ET DE GEODESIE. PROGRAMME FORM. COORD. ET CAPITALISA					27.585,04			27.585,04	27,00	27.558,04
06.19 .05.05.Q8	CONT. INVESTIGACION DE ALTERNATIVAS AMBIENTALES, VIABLES TECNICO-JURIDICO-ADMINISTRATIVAS					0,01			0,01		0,01
06.19 .05.05.Q9	CONT. LOT 2. EXÉCUTION DES TÂCHES ET COLLECTE DE DONNÉES SOCIALES ET DE PARCELLES AGRICOLES					18.288,95			18.288,95	35,00	18.253,95
06.19 .05.05.R1	CONT. VENAUJA_2020_WIND. ASESORAMIENTO TECNICO PARA LA OBTENCION DE CARTOGRAFIA	15.976,27	1.775,15		17.751,42	31.338,30	15.576,23		46.914,53	14.477,64	32.436,89
Total 06.19		104.886,54	11.254,10		116.140,64	399.383,43	121.820,59	1.001,98	522.206,00	169.779,53	352.426,47
06.20 .05.35.45	CONT. DISEÑO DE APOYOS METÁLICOS PARA SU UTILIZACIÓN EN LINEAS ELÉCTRICAS AÉREAS DE ALTA TE					763,87			763,87	763,87	
06.20 .05.35.AG	Estudio de eficiencia energética y posibilidad de autoconsumo y dimensionamiento de la instalación de un					1.600,00			1.600,00	800,00	800,00
06.20 .05.35.AI	Consultoria para la revision de la documentacion del estado de conservacion de las centrales minihidrauli					62,84			62,84	62,84	
06.20 .05.35.AJ	Modificacion del software Andelec para añadir asistente de proyectos					988,76			988,76		988,76
Total 06.20						3.415,47			3.415,47	1.626,71	1.788,76
06.21 .02.95.AE	Adecuación granulométrica del todo-uno de alta y baja ley para la concentración mineral mediante ORE-S					120,63			120,63		120,63
06.21 .02.95.AG	Ensayos gravimétrico de las muestras high, medium and low grade of ore-sorting process permiso de inve					5.000,00			5.000,00	5.000,00	
06.21 .05.10.AB	Estudio técnico para la implantación de una estación de servicio en T. M. de Chirivel (Almería)					234,04			234,04		234,04
06.21 .05.15.01	CONT. GESTION Y SEGUIMIENTO DE INVESTIGACION EN R&D					1.112,57			1.112,57	93,39	1.019,18
06.21 .05.15.AA	Asesoramiento técnico, redacción y tramitación de documentos relativos a la reparación, regularización t					1.531,43			1.531,43	1.531,42	0,01
06.21 .05.15.AB	Asesoramiento en actividades organizativas y científicas en la celebración del XXIII Congreso Nacional de I					10.609,68			10.609,68	757,48	9.852,20
06.21 .05.15.AE	Redacción de estudio titulado"Mejora acometida agua de Arroyo del Ojanco, mediante bombeo adicional					540,00			540,00	540,00	
06.21 .05.15.AG	Valoración de actividades de manufactura, producción de energía, mantenimiento y otras de índole indust	2.880,00	320,00		3.200,00		2.880,00		2.880,00		2.880,00
06.21 .05.45.20	CONT. INVEST. Y DESARROLLO DE UN SISTEMA DE CLIMATIZACION BASADO EN LA UTILIZACION DE LA EN					1.347,45			1.347,45	1.117,77	229,68
06.21 .05.45.47	CONT. CARACTERIZACIÓN MECÁNICA DE MATERIALES COMPUESTOS MEDIANTE LA REALIZACIÓN DE ENS					2.527,56			2.527,56		2.527,56
06.21 .05.45.61	CONT. EXPERIMENTAL CHARACTERIZATION OF AUTOMOBILE COMPONENTS USIGN OPTICAL TECHNIQUES					10.213,34		-283,81	9.929,53	2.117,97	7.811,56
06.21 .05.45.67	CONT. DEVELOPMENT OF EXPERIMENTAL METHODOLOGY FOR ELECTRO-MECHANICAL ANALYSIS IN ELEC					12.413,45			12.413,45	9.355,18	3.058,27
06.21 .05.45.AA	CONT. ANALYSIS OF COMPOSITION AND MECHANICAL BEHAVIOR OF PARTS OF AUTOMATIVE WARNING I					104,07			104,07		104,07
06.21 .05.45.AD	Analysis of mechanical behaviour of highly engineered aluminum materials					3.770,13			3.770,13	3.763,21	6,92
06.21 .05.45.AH	Testing methodology for development of electro-mechanical components under temperature solicitation	315,00	35,00		350,00	34.751,58	21.355,20	343,17	56.449,95	32.158,85	24.291,10
06.21 .05.45.AI	Design and validation of testing technologies for the analysis of electro-mechanical components under vib					303.752,80		477,53	304.230,33	162.813,47	141.416,86
06.21 .05.45.AJ	Design of an experimental set-up for the analysis of thermo-mechanical industrial applications					177.850,32		1.484,43	179.334,75	116.858,62	62.476,13
06.21 .05.45.AL	Torque analysis on threaded elements					0,50			0,50		0,50
06.21 .05.45.AM	Experimental evaluation of structural dynamics in industrial components	1.512,00	168,00		1.680,00	3.015,44	1.512,00		4.527,44	47,71	4.479,73

ujaen.es

ANEXO III.1. DETALLE EXPLICATIVO DEL COMPORTAMIENTO ECONÓMICO DE LA ACTIVIDAD REALIZADA POR INVESTIGACIÓN APLICADA CONTRATOS (IAC) EN EL AÑO 2024 POR UNIDADES ORGÁNICAS

- En euros -

DESCRIPCIÓN UNIDAD ORGÁNICA		PRESUPUESTO DE INGRESOS EJERCICIO 2024				PRESUPUESTO DE GASTOS EJERCICIO 2024					
		DERECHOS RECONOCIDOS NETOS				CRÉDITOS					
Código Unidad de Gasto	Denominación	Importe Neto (1)	Deducciones (2)	Becas (3)	Total (4)=(1+2+3)	Saldo Ejercicio Anterior (5)	Crédito por Ingresos Externos (6)	Crédito Movimientos Internos (7)	Crédito Total (8)=(5+6+7)	Obligaciones reconocidas (9)	Remanente de Crédito (10)=(8-9)
06.21 .05.45.AN	Structural Health Management and mechanical behaviour assessment of industrial components employing	2.894,40	321,60		3.216,00	4.325,35	5.378,40		9.703,75		9.703,75
06.21 .05.45.AO	Analysis of mechanical properties and defects on additive manufactured industrial components employing					16.819,89			16.819,89	199,64	16.620,25
06.21 .05.45.AP	Experimental analysis and modification of mechanical properties of componentes maden by metal additiv	252,00	28,00		280,00	3.800,00	2.245,50	24,77	6.070,27	5.940,30	129,97
06.21 .05.45.AS	Aplicación de la tecnología DIC a ensayos estructurales. PTA AIRE (Contract Ref 26371)	20.700,00	2.300,00		23.000,00		22.500,00	16.500,00	39.000,00	10.565,71	28.434,29
06.21 .05.45.AU	Development and application of new methodologies for industrial products and processes validation by co	10.240,20	1.137,80		11.378,00	13.500,00			13.500,00	2.864,54	10.635,46
06.21 .05.45.AW	Mechanical analysis and validation of automotive warning devices	2.552,40	283,60		2.836,00		527,40		527,40		527,40
06.21 .05.45.AX	Integrity and mechanical analysys railway industry	4.360,05	484,45		4.844,50						
06.21 .05.45.AY	Mechanical integrity analysis and improvement of components in the Metal Additive Manufacturing indus	1.768,50	196,50		1.965,00		1.264,50		1.264,50		1.264,50
06.21 .05.45.BA	Definition of new methodologies form testing in electro-mechanical components under dynamics loads ar	27.000,00	3.000,00		30.000,00		27.000,00		27.000,00		27.000,00
06.21 .05.45.BB	Development of thermo-mechanical testing approaches for industrial components	27.000,00	3.000,00		30.000,00		27.000,00		27.000,00		27.000,00
06.21 .05.90.06	CONT. PUESTA PUNTO BANCO DE ENSEYO DE MOTORES CONBUSTION INTERNA ...					2.478,19			2.478,19	1.500,00	978,19
06.21 .05.90.09	CONT. SUPERVISION PUESTA EN MARCHA TRES SEGUIDORES SOLARES					4.176,38		23,04	4.199,42	1.800,68	2.398,74
06.21 .06.00.33	CONTRATO. CARACTERIZACIÓN DE SISTEMAS DE VENTILACIÓN, LEDS Y RADIADORES TERMOPLÁSTICOS P					163,42			163,42		163,42
06.21 .06.00.49	CONT. ENSAYOS DE CARACTERIZACION DE PERDIDAS DE CARGA DE VENTILACIONES VENTING SYSTEM PR					47,87			47,87		47,87
06.21 .06.00.AC	Investigación del proceso de deterioro y su evolución temporal en obras lineales					330,00			330,00		330,00
06.21 .06.00.AD	Mecanizado de carriles ferroviarios a escala con corrugación					3.544,32		115,50	3.659,82	3.120,03	539,79
06.21 .06.00.AE	Estudio básico de inundabilidad urbana de los arroyos de las manillas y la ramona a su paso por el municip					3.007,10		-2.478,66	528,44	474,87	53,57
06.21 .06.00.AG	Caracterización de la pérdida de carga en ventilación "post-cap"	1.260,00	140,00		1.400,00	1.568,02	2.520,00	222,76	4.310,78	3.034,71	1.276,07
06.21 .06.00.AH	Caracterización de la pérdida de carga de nuevas ventilaciones	810,00	90,00		900,00		1.530,00		1.530,00		1.530,00
06.21 .06.05.01	CONT.TRABAJOS Y PROYECTOS DE INGENIERIA REALIZADOS EMPRESA					844,60			844,60	600,00	244,60
06.21 .06.05.18	CONT. ASISTENCIA TÉCNICA PARA INFORMES Y PROYECTOS DE INGENIERÍA					1,35			1,35		1,35
06.21 .06.05.22	CONT. ASISTENCIA TECNICA PARA INFORMES Y PROYECTOS DE INGENIERIA					14,00			14,00		14,00
06.21 .06.05.26	CONT. DESARROLLO DE SISTEMAS DE MEJORA AERODINAMICA Y CAPTACION DE ENERGIA MEDIANTE INT					41.996,06		71,10	42.067,16	2.475,61	39.591,55
06.21 .06.05.AA	CONT. Asistencia estratégica y técnica para informes y proyectos de ingeniería					1.137,74			1.137,74	602,63	535,11
06.21 .06.05.AB	Assessment of dynamic effects on the Hyperloop system					87,23		-87,23			
06.21 .06.05.AD	Prestación de servicios de ingeniería, consultoría y apoyo técnico en el desarrollo del proyecto AEDAS 90 (					1.926,10		48,97	1.975,07	489,71	1.485,36
06.21 .06.05.AI	Proyecto Culmia Estepona F1	6.862,50	762,50		7.625,00		6.862,50		6.862,50	6.862,50	
06.21 .06.05.AJ	Asesoramiento técnico mediante informe de valoración técnica-económica sobre contratación, facturació	400,00	44,44		444,44		400,00	33,06	433,06	330,58	102,48
06.21 .06.05.AK	Asistencia estratégica y técnica para informes y proyectos de ingeniería	600,00	66,66		666,66		300,00		300,00		300,00
06.21 .06.05.AL	Prestación de servicios de carácter científico técnico por parte de profesorado de la Universidad de Jaén, a	1.290,60	143,40		1.434,00		1.290,60		1.290,60		1.290,60
06.21 .06.05.AN	Análisis del contacto entre cable y bita mediante un modelo numérico empleando el método de los eleme	2.880,00	320,00		3.200,00						
Total 06.21		115.577,65	12.841,95		128.419,60	668.662,61	124.566,10	16.494,63	809.723,34	377.016,58	432.706,76
06.22 .00.65.29	CONT. DURAECOMBP. MEJORA MECANICA Y ENERGETICA DE LAS MEZCLAS BITUMINOSAS MEDIANTES EL					4.396,53	9.206,60		13.603,13		13.603,13
06.22 .00.65.50	CONT. EVALUACIÓN DEL PROYECTO DE INVESTIGACIÓN "DESARROLLO DE MATERIALES CERÁMICOS NAN					9,00			9,00		9,00
06.22 .00.65.54	CONT. EVALUACION DE PROY. INVEST."DSLLO DE MATERIALES CERAMICOS NANOESTRUCTURADOS PARA					237,12			237,12	137,87	99,25
06.22 .00.65.55	CONT. SERVICIOS DE CONSULTORIA Y ASESORAM. TECNICO A DEMANDA DE CETEMET					75,23			75,23		75,23
06.22 .00.65.62	CONT. EVALUACION DE PROYECTOS DE I+D+I COMO TECNICO DE PROYECTO O COMO EXPERTO TECNICO.					137,49			137,49		137,49
06.22 .00.65.63	CONT. PROYECTO DE INVESTIGACION BIFEROLIVA					2.154,96		-2.154,96			
06.22 .00.65.67	CONT. INFORME DE EVALUACION DE PROYECTOS DE INVESTIGACION	2.880,00	320,00		3.200,00	8.432,02	1.305,00		9.737,02		9.737,02
06.22 .00.65.68	CONT. CONFORMACION DE PROBETAS Y DETERMINACION DE LA CONDUCTIVIDAD TERMICA.					1.213,32			1.213,32	133,35	1.079,97
06.22 .00.65.AC	CONT. PROYECTO VAKUMMKIT					22.620,00		-12.796,84	9.823,16	9.387,38	435,78
06.22 .00.65.AD	CONT. PROYECTO VAKUMMKIT					15.865,00		-15.865,00			
06.22 .00.65.AE	CONT. PROYECTO VAKUMMKIT					30.868,98		-21.993,27	8.875,71	8.821,78	53,93
06.22 .00.65.AG	CONT. EOCENE - Economía circular en la industria de los composites termoestables	14.472,54	1.600,00		16.072,54	5.413,50	27.087,84	140,82	32.642,16	19.513,13	13.129,03
06.22 .00.65.AI	Proyecto desarrollo de nuevos biofilms bicapa para el envasado de monodosis de aceite de oliva virgen ex					6.205,87		-6.205,87			
06.22 .00.65.AM	Hiper Minerals					2.327,80		-2.327,80			
06.22 .00.65.AN	Mejora de la resistencia al impacto de materiales cerámicos					1.787,91			1.787,91	1.600,01	187,90
06.22 .00.65.AO	Valorización de Glicerol con Microrreactores obtenidos por impresión 3D (3DP-MicroVGli)	162.000,00	18.000,00		180.000,00	32.309,28	162.000,00	2.480,72	196.790,00	49.627,33	147.162,67
06.22 .00.65.AQ	Estudio de fibras naturales para composites poliméricos					407,41		-407,41			
06.22 .00.65.AY	Determinación de la conductividad térmica	1.134,00	126,00		1.260,00		1.134,00		1.134,00		1.134,00

ANEXO III.1. DETALLE EXPLICATIVO DEL COMPORTAMIENTO ECONÓMICO DE LA ACTIVIDAD REALIZADA POR INVESTIGACIÓN APLICADA CONTRATOS (IAC) EN EL AÑO 2024 POR UNIDADES ORGÁNICAS

- En euros -

DESCRIPCIÓN UNIDAD ORGÁNICA		PRESUPUESTO DE INGRESOS EJERCICIO 2024				PRESUPUESTO DE GASTOS EJERCICIO 2024					
		DERECHOS RECONOCIDOS NETOS				CRÉDITOS					
Código Unidad de Gasto	Denominación	Importe Neto (1)	Deducciones (2)	Becas (3)	Total (4)=(1+2+3)	Saldo Ejercicio Anterior (5)	Crédito por Ingresos Externos (6)	Crédito Movimientos Internos (7)	Crédito Total (8)=(5+6+7)	Obligaciones reconocidas (9)	Remanente de Crédito (10)=(8-9)
06.22 .00.65.BA	Determinación de la conductividad térmica de probetas	819,00	91,00		910,00		819,00		819,00		819,00
06.22 .00.65.BB	Prestación de servicios de carácter científico técnico por parte de profesorado de la Universidad de Jaén, a	1.351,80	150,20		1.502,00		1.351,80		1.351,80	660,20	691,60
06.22 .00.65.BC	Ensayos para el estudio del deterioro de materiales compuestos y/o biobasados	2.231,40	247,94		2.479,34		2.231,40	-143,98	2.087,42	2.077,18	10,24
06.22 .00.65.BE	Caracterización físico-química de materiales procedentes del reciclado de placas solares	5.625,00	625,00		6.250,00		5.625,00		5.625,00	1.445,71	4.179,29
06.22 .00.65.BF	Prestación de servicios de carácter científico técnico , a demanda de la empresa EQA Certificados I+D+I, en	837,00	93,00		930,00		837,00		837,00	666,71	170,29
06.22 .00.65.BH	Prestación de servicios de carácter científico técnico por parte de profesorado de la Universidad de Jaén, a	315,00	35,00		350,00						
06.22 .00.65.BK	Estudio para la mejora de la resistencia al impacto de materiales cerámicos con incorporación de partícula							2.995,02	2.995,02	85,27	2.909,75
06.22 .05.55.84	CONT. ESTUDIO COMPARATIVO DE MICROTALCOS NATURALES EN LA ELABORACION DE ACEITES DE OLIVA					2.305,99		-2.305,99			
06.22 .05.55.91	CONT. EVALUACION DE PROYECTOS I+D+I CLASIFICADOS COMO "4 DIGITOS UNESCO" O "6 DIGITOS UNES					835,50	1.062,00	65,89	1.963,39	1.897,50	65,89
06.22 .05.55.A6	CONT. "INFORME TÉCNICO EN UN PERITAJE JUDICIAL SOBRE CARACTERIZACIÓN FISICOQUÍMICA DE UN E					1.160,33		-1.160,33			
06.22 .05.55.AC	Informe técnico, 2ª opinión 2020/0461 - Camacho Recycling SLU					36,41		-36,41			
06.22 .05.55.AM	DESARROLLO DE UN PROCESO DE UPGRADING DE BIOGÁS A BIOMETANO CON TECNOLOGÍA DE MICRORI					2.727,27	6.272,73		9.000,00	8.740,00	260,00
06.22 .05.55.AN	DESARROLLO DE UN PROCESO DE UPGRADING DE BIOGÁS A BIOMETANO CON TECNOLOGÍA DE MICRORI	54.000,00	6.000,00		60.000,00	13.268,18	104.181,82	5.000,00	122.450,00	57.426,60	65.023,40
06.22 .05.55.AO	DESARROLLO DE UN PROCESO DE UPGRADING DE BIOGÁS A BIOMETANO CON TECNOLOGÍA DE MICRORI					45.000,00		5.000,00	50.000,00	31.813,64	18.186,36
06.22 .05.55.AP	DESARROLLO DE UN PROCESO DE UPGRADING DE BIOGÁS A BIOMETANO CON TECNOLOGÍA DE MICRORI					6.818,18			6.818,18		6.818,18
06.22 .05.55.B3	CONT. ESTUDIO DE ELABORACIÓN DE ACEITES DE OLIVA VÍRGENES					1.110,76		-1.110,76			
06.22 .05.55.BB	Prestación de servicios de carácter científico técnico por parte de profesorado de la Universidad de Jaén, a	4.860,00	540,00		5.400,00		4.860,00		4.860,00	3.186,00	1.674,00
06.22 .05.55.BH	Prestación de servicios de carácter científico técnico a demanda de ISDEFE	1.710,00	190,00		1.900,00		1.710,00	134,79	1.844,79	1.620,38	224,41
06.22 .05.55.BJ	Aprovechamiento de residuos agrícolas de interés en biorrefinerías	5.350,00	594,44		5.944,44		5.350,00		5.350,00	1.257,60	4.092,40
06.22 .05.55.BL	Prestación de servicios de carácter científico técnico, a demanda de la empresa DNV GL, en materia de inf	675,00	75,00		750,00		675,00		675,00	675,00	
06.22 .05.55.E7	CONT. CARACTERIZACION FUNCIONAL DE LA HOJA DE OLIVO PARA SU POSIBLE VALORIZACION DE DIFERE					1.500,00		-1.500,00			
Total 06.22		258.260,74	28.687,58		286.948,32	209.224,04	335.709,19	-52.191,38	492.741,85	200.772,64	291.969,21
06.23 .02.85.AB	Documentación y asesoramiento científico sobre al-Andalus nazarí para un libro sobre la Alhambra y sobr					4,53			4,53		4,53
06.23 .02.85.AC	Manuscritos árabes, cultura e historia de las ciudades patrimonio de Mauritania y los Almorávides	130,17	14,46		144,63		260,34		260,34		260,34
Total 06.23		130,17	14,46		144,63	4,53	260,34		264,87		264,87
06.25 .06.25.22	CONT. PROYECTO INTERNACIONAL E CULTURAS					973,17			973,17	643,42	329,75
Total 06.25						973,17			973,17	643,42	329,75
06.26 .06.20.AA	CONT. PROYECTO DIGIFIED	862,82	95,86		958,68	744,80	1.294,23		2.039,03	1.983,04	55,99
06.26 .06.80.AY	IMPLEMENTACIÓN DEL PROTOCOLO PROCARE DE DETECCIÓN E INTERVENCIÓN TEMPRANA PARA LA PRO	575,50	63,94		639,44	2.589,75	3.165,25		5.755,00	5.561,37	193,63
06.26 .06.80.AZ	Contrato menor que tiene objeto el proyecto:"Implementación del protocolo PROCARE de detección e int	13.339,88	1.482,20		14.822,08		12.005,90		12.005,90	10.563,17	1.442,73
06.26 .06.80.BB	Implementación del protocolo PROCARE de detección e intervención temprana para la promoción de la sa	2.589,75	287,75		2.877,50		2.589,75		2.589,75		2.589,75
06.26 .06.80.BE	Expediente: 652/2024: Contrato de servicios de implementación de PROCARE+ y PROCARE-1+ para el curs	6.072,75	674,75		6.747,50		6.072,75		6.072,75	2.454,04	3.618,71
06.26 .07.30.13	CONT. ASISTENCIA EN GESTION Y DISEÑO EXPERIMENTAL Y ANALISIS E INTERPRETACION DE LOS RESULTA					808,62			808,62		808,62
06.26 .07.35.20	CONT. Acoso LGBTQ+fóbico en adolescentes andaluces: una realidad invisibilizada					3.287,09			3.287,09	2.072,70	1.214,39
06.26 .07.35.AG	Desarrollo de la evaluación interna y manualización del "Programa de intervención familiar" aplicado por					609,54	446,28	19,00	1.074,82	945,79	129,03
06.26 .07.35.AL	Variables que generan resultados resilientes y psicopatológicos asociados a la salud mental en profesional	630,00	70,00		700,00		630,00		630,00	560,30	69,70
06.26 .08.13.26	CONT. DISEÑO DE MODELO DE INTEGRACIÓN DE PERSONAS EN SITUACIÓN DE DEPENDENCIA EN LA UTO					1.769,78			1.769,78	1.674,62	95,16
06.26 .08.13.83	CONT. ASOC. ENTRE CARACTERIST. FUNC. Y MATER. DE CENT. RESID. PARA PERS. MAYORES CON CASOS F					995,00			995,00	322,83	672,17
06.26 .08.13.AH	LA VIOLENCIA EN LAS PERSONAS MAYORES					312,23			312,23	66,06	246,17
06.26 .08.13.AM	Elaboración del Plan Municipal "Jaén, ciudad amigable con las personas mayores". Patronato Municipal de					576,68			576,68		576,68
06.26 .08.13.AN	CONTR 2022 0001024303:ESTUDIO SIT.EMERGENTES ESPECIAL RIESGO EXCLUSIÓN SOCIAL					13.388,44			13.388,44	13.247,60	140,84
06.26 .08.13.AP	Detección y análisis de situaciones de violencia en las mujeres mayores de Úbeda					245,17			245,17	245,17	
06.26 .08.13.AR	Asistencia técnica en metodologías participativas en procesos de impulso de la participación					207,67			207,67	207,67	
06.26 .08.13.BD	CONTR 2024/0000494374 :PROCESO DE FORMACIÓN, PILOTAJE Y VALIDACIÓN DE LA ESCALA DE VALORA	13.384,71	1.487,19		14.871,90		13.384,71		13.384,71		13.384,71
06.26 .08.13.BE	Expediente nº: 715/2024:Elaboración del Plan de Accesibilidad del Ayuntamiento de Jamilena	11.157,00	1.239,66		12.396,66		11.157,00		11.157,00		11.157,00
06.26 .08.13.BJ	Artículo basado en los resultados del proyecto financiado por la convocatoria Conecta de 2021	2.231,41	247,93		2.479,34						
Total 06.26		50.843,82	5.649,28		56.493,10	25.534,77	50.745,87	19,00	76.299,64	39.904,36	36.395,28
06.27 .07.50.64	CONT. EVALUACION TECNICA DEL PROYECTO 170.184 INVESTIGACIÓN Y DESARROLLO DE UNA METODOL					2.781,89		-2.628,16	153,73	153,73	
06.27 .07.50.74	CONT. REALIZACIÓN DE DIVERSOS ANÁLISIS QUÍMICOS PREVIAMENTE TIPIFICADOS EN MUESTRAS DE HO					1.846,80		-837,34	1.009,46	1.009,46	
06.27 .07.50.93	CONT. PRESTACIÓN SERVICIOS DE CARÁCTER CIENTÍFICO TÉCNICO , A DEMANDA DE EQA CERTIFICADOS I					16.150,24	1.206,00	0,00	17.356,24	17.356,24	

ujaen.es

ANEXO III.1. DETALLE EXPLICATIVO DEL COMPORTAMIENTO ECONÓMICO DE LA ACTIVIDAD REALIZADA POR INVESTIGACIÓN APLICADA CONTRATOS (IAC) EN EL AÑO 2024 POR UNIDADES ORGÁNICAS

- En euros -

DESCRIPCIÓN UNIDAD ORGÁNICA		PRESUPUESTO DE INGRESOS EJERCICIO 2024				PRESUPUESTO DE GASTOS EJERCICIO 2024					
		DERECHOS RECONOCIDOS NETOS				CRÉDITOS					
Código Unidad de Gasto	Denominación	Importe Neto (1)	Deducciones (2)	Becas (3)	Total (4)=(1+2+3)	Saldo Ejercicio Anterior (5)	Crédito por Ingresos Externos (6)	Crédito Movimientos Internos (7)	Crédito Total (8)=(5+6+7)	Obligaciones reconocidas (9)	Remanente de Crédito (10)=(8-9)
06.27 .07.50.A3	CONT. ESTUDIO ATR-FTIR - MODIF. SUPERFICIAL DE POLIMEROS POR ULTRAVIOLETA DE VACIO										
06.27 .07.50.AF	Estudio material del lienzo "Martirio de S. Sebastián" de Sebastián Martínez y el "Tronco de la Virgen de la					6.710,14		-1.000,00	5.710,14	3.382,03	2.328,11
06.27 .07.50.AG	Regeneración superficial de materiales suministrados por la empresa mediante tratamiento químico apro					242,75		-242,75			
06.27 .07.50.AI	Prestación de servicios de carácter científico técnico por parte de profesorado de la Universidad de Jaén, a					288,00			288,00		288,00
06.27 .07.50.AN	Realización de análisis de elementos metálicos en muestras de fertilizantes					540,00		-540,00			
06.27 .07.50.AO	Prestación de servicios de carácter científico técnico, a demanda de la empresa DNV GL, en materia de inf					472,16	675,00		1.147,16	1.147,03	0,13
06.27 .07.50.AS	Caracterización de materias primas de procesos industriales						450,00	-450,00			
06.27 .07.50.AT	Estudio Técnico de materiales y técnicas de ejecución en la serie de Pinturas sobre cobre Historia de José	892,57	99,17		991,74						
06.27 .07.50.AU	Prestación de servicios de carácter científico técnico por parte de profesorado de la Universidad de Jaén, a	4.761,00	529,00		5.290,00		3.888,00		3.888,00		3.888,00
06.27 .07.50.AV	Prestación de servicios de carácter científico técnico, a demanda de la empresa DNV GL, en materia de inf	540,00	60,00		600,00		540,00		540,00		540,00
06.27 .07.50.AW	Análisis químico de diversos elementos previamente tipificados por la empresa en muestras de hoja de oli	2.136,60	237,40		2.374,00		2.136,60		2.136,60		2.136,60
06.27 .07.50.AY	Estudio Técnico de materiales y técnicas de ejecución en obras conservadas en diversas Iglesias de la Dióc	2.220,25	246,69		2.466,94		2.220,25		2.220,25		2.220,25
06.27 .07.55.28	CONT. PROYECTO DE INVEST. IND. PARA DISEÑO DEL PROCESO Y ESCALADO PILOTO DESTINADO A LA EXT					3,00			3,00		3,00
Total 06.27		10.550,42	1.172,26		11.722,68	29.034,98	11.115,85	-5.698,25	34.452,58	23.048,49	11.404,09
06.28 .07.60.AH	Diseñar un protocolo integral que posibilite la identificación del quelante más eficaz para unirse a las parti	7.437,60	826,40		8.264,00		7.437,60		7.437,60	483,17	6.954,43
06.28 .07.60.AI	Contrato Individual con Experto para la Prestación de servicios de carácter científico técnico como profes	1.188,00	132,00		1.320,00		1.188,00		1.188,00	324,00	864,00
06.28 .07.65.44	CONT. REALIZACION DE ANALISIS INSTRUMENTAL DE COMPUESTOS ORGANICOS SUMINISTRADOS DENTR					1,34			1,34		1,34
06.28 .07.65.50	CONT. SUMINISTRO DE 25 VIALES DE ANTIOXIDANTE CINNAMTANNIN B-1 PARA SU VENTA					4.542,55		-4.542,55			
06.28 .07.65.51	CONT. CONTROL ANALÍTICO A TRAVÉS DE TÉCNICAS ESPECTROFOTOMÉTRICAS DE MATERIAS PRIMAS EM					3.732,68	1.359,00		5.091,68	39,89	5.051,79
06.28 .07.65.60	CONT. RELEASE RATE OF TWO SPRAYABLE PHEROMONE FORMULATION AND TWO HAND-APPLIED PHERO					1.024,34			1.024,34		1.024,34
06.28 .07.65.63	CONT. SINTESIS, AISLAMIENTO E IDENTIFICACION DE COMPUESTOS DE INTERES AGROALIMENTARIO	1.057,50	117,50		1.175,00	3.230,65	1.057,50		4.288,15	329,45	3.958,70
06.28 .07.65.66	CONT. EVALUATION OF PHEROMONE RELEASE RATE FROM MATING DISRUPTION DISPENSERS FOR DIFFER	51.871,00	5.763,44		57.634,44	76.115,16	21.082,00	77,46	97.274,62	43.212,32	54.062,30
06.28 .07.65.68	CONT. IDENTIFICACION DE SOLIDOS DESCONOCIDOS PRESENTES EN FORMULACIONES					949,77			949,77	949,77	
06.28 .07.65.AB	Caracterización de muestra sólida de acetato de potasio					227,78			227,78	181,79	45,99
06.28 .07.65.AC	Mejoras en el sistema de trampeo de V. velutina					10.375,70			10.375,70	520,98	9.854,72
06.28 .07.65.AD	Análisis químicos, estudios metodológicos y propuestas de formulaciones para proyecto CIRCULAR4FOOD	29.700,00	3.300,00		33.000,00	48.333,60	29.700,00	46,49	78.080,09	29.369,61	48.710,48
06.28 .07.65.AI	Suministro de 3 tipologías de viales tras recibir Purchase Order	967,50	107,50		1.075,00	1.084,50	967,50		2.052,00		2.052,00
06.28 .07.65.AK	Caracterización de sólidos en formulaciones						505,00		505,00		505,00
06.28 .07.65.AL	Caracterización de sólidos en formulaciones.					425,00			425,00		425,00
06.28 .07.65.AM	Estudio de atrayentes de Nezara Viridula						10.984,05		10.984,05	1.687,69	9.296,36
06.28 .07.65.AO	Control analítico a través de técnicas espectrofotométricas de materias primas empleadas en procesos de	432,00	48,00		480,00						
06.28 .07.65.AT	Análisis de muestras de leonarditas mediante pirólisis/espectrometría de masas	395,00	43,89		438,89						
06.28 .07.65.AU	Caracterización estructural mediante RMN de dos muestras de BLACKJAK con diferente comportamiento d	1.790,00	198,89		1.988,89		1.790,00		1.790,00		1.790,00
Total 06.28		94.838,60	10.537,62		105.376,22	150.043,07	76.070,65	-4.418,60	221.695,12	77.098,67	144.596,45
06.30 .00.27.14	CONT. DETERMINACIÓN OF GENE EXPRESSION BY MICROARRAY ANALYSES AFTER TREATMENT WITH PRO					6.616,76			6.616,76		6.616,76
06.30 .00.27.25	CONT. DESARROLLO SINTETICO DE PRP Y LA POSTERIOR VALIDACION DEL MISMO					13.351,54			13.351,54	1.772,60	11.578,94
06.30 .04.10.26	CONT. DETERMINACIÓN DE PÉPTIDOS INSTESTINALES EN MUESTRAS DE PLASMA					3.600,78			3.600,78	99,80	3.500,98
06.30 .04.10.AC	Determinación y control de variables para potenciar las propiedades antibacterianas, saludables y de inter	450,00	50,00		500,00		450,00		450,00	448,87	1,13
06.30 .04.13.20	CONT. TRIBUNAL DE PRUEBAS DE SELECCION POLICIA LOCAL					2.717,26			2.717,26	2.715,35	1,91
06.30 .06.30.50	CONT. COLABORACION EN EL PROYECTO "BIOCONTROL Y PREVENCION DE LISTERIA MONCYTOGENES EN					22.267,99			22.267,99	360,20	21.907,79
06.30 .06.30.65	CONT. ESTABILIZACIÓN Y ANÁLISIS DE UN PRODUCTO TRADICIONAL BASADO EN EL ACEITE DE OLIVA VIRG					2.728,71			2.728,71	293,37	2.435,34
06.30 .06.30.78	CONT. CONSERVACION DE EMBUTIDOS MEDIANTE TRATAMIENTO CON ALTAS PRESIONES					82,71			82,71	16,00	66,71
06.30 .06.30.84	CONT. ESTUDIO DEL ESTADO DEL ARTE DE TECNOLOGIAS DE TRATAMIENTO DEL AIRE POR FOTOCATALISI					32,67			32,67		32,67
Total 06.30		450,00	50,00		500,00	51.398,42	450,00		51.848,42	5.706,19	46.142,23
06.31 .04.65.12	CONT. INVENTARIO DE BIENES MUEBLES DE LA IGLESIA CATOLICA EN LA DIOCESIS DE JAEN. CAMPAÑA 20					4.961,55		-0,03	4.961,52	4.961,46	0,06
06.31 .04.65.AC	Informe técnico Inventario Catedral de Jaén					1.383,34			1.383,34	664,05	719,29
06.31 .04.65.AE	Elaboración informe histórico-artístico y difusión resultados de la investigación del lienzo "Martirio de San					7,40			7,40		7,40
06.31 .04.65.AH	Informe tecnico Inventario de la Parroquia de Santa Maria Magdalena (Jaen)					18,06			18,06		18,06
06.31 .04.65.AI	Informe tecnico Inventario Catedral de Baeza					10.407,02		-6.075,28	4.331,74	492,02	3.839,72
06.31 .04.65.AJ	Informe tecnico Inventario Catedral de Jaen					6.429,75			6.429,75	2.290,32	4.139,43

ANEXO III.1. DETALLE EXPLICATIVO DEL COMPORTAMIENTO ECONÓMICO DE LA ACTIVIDAD REALIZADA POR INVESTIGACIÓN APLICADA CONTRATOS (IAC) EN EL AÑO 2024 POR UNIDADES ORGÁNICAS

- En euros -

DESCRIPCIÓN UNIDAD ORGÁNICA		PRESUPUESTO DE INGRESOS EJERCICIO 2024				PRESUPUESTO DE GASTOS EJERCICIO 2024					
		DERECHOS RECONOCIDOS NETOS				CRÉDITOS					
Código Unidad de Gasto	Denominación	Importe Neto (1)	Deducciones (2)	Becas (3)	Total (4)=(1+2+3)	Saldo Ejercicio Anterior (5)	Crédito por Ingresos Externos (6)	Crédito Movimientos Internos (7)	Crédito Total (8)=(5+6+7)	Obligaciones reconocidas (9)	Remanente de Crédito (10)=(8-9)
06.31 .04.65.AN	Elaboración de los informes histórico-artísticos de las obras:" San Cristóbal, Basílica Menor de San Ildefon	735,62	81,74		817,36	735,62	735,62	0,03	1.471,27	1.471,27	
06.31 .04.65.AW	Contratación menor del servicio de "Fase 4ª del Inventario de bienes muebles de arte sacro de la Catedral	11.157,02	1.239,67		12.396,69		11.157,02		11.157,02		11.157,02
06.31 .04.65.AX	Informe histórico-artístico de la Casa Consistorial de Alcaudete (Jaén)	250,00	27,78		277,78						
06.31 .04.85.44	CONT. INTERVENCION ARQUEOLOGICA PUNTUAL DE APOYO A LAS OBRAS DE ADECUACION, CONSOLIDA					4.864,95			4.864,95		4.864,95
06.31 .04.85.46	CONT. EXCAVACION Y ESTUDIO DE ARQUEOLOGIA DE LA ARQUITECTURA EN EL SOLAR DE LA CASA, 9 PLA					0,10			0,10		0,10
06.31 .04.85.AD	CONT. INTERVENCION ARQUEOLOGICA DE URGENCIA EN EL SOTOCORO DE LA IGLESIA DE STA. CATALINA					2.024,46			2.024,46	2.024,46	
06.31 .04.85.AE	Plan Director del castillo de Jódar. Documentación arqueológica					304,26			304,26		304,26
06.31 .04.85.AG	Contrato de prestación de servicios de asistencia técnica para la realización de actividades preliminares...c					7.094,57			7.094,57	6.041,02	1.053,55
06.31 .04.85.AJ	Contrato menor de servicios y asistencia técnica para la realización de estudio arqueológico paramental d					10.350,00			10.350,00	100,00	10.250,00
06.31 .04.85.AL	Intervención arqueológica preventiva y análisis de estructuras emergentes para la ampliación del espacio					10.287,00			10.287,00		10.287,00
06.31 .04.85.AP	Intervención Arqueológica preventiva mediante sondeos y seguimiento de máquina extramuros del Castill	3.294,00	366,00		3.660,00	3.294,00	3.294,00		6.588,00		6.588,00
06.31 .04.85.AS	CO-2023/000745 Asesoramiento técnico para proyecto de arqueología, restauración y museografía en la					2.000,00		-2.000,00			
06.31 .04.85.AT	Intervención Arqueológica en la casa no 7 de la plaza del Castillo (Villardompardo, Jaén)					7.200,00	5.868,00		13.068,00	10.000,00	3.068,00
06.31 .04.85.AU	CONTR 2023 0000480726:INTERVENCION ARQUEOLOGICA DE URGENCIA EN CASTILLO DE SALVATIERRA (						13.299,81		13.299,81	11.000,00	2.299,81
06.31 .04.85.AV	Apoyo arqueológico para el Plan Director de Otiñar (Jaén)					576,30			576,30	96,94	479,36
06.31 .04.85.AW	ESTUDIOS PREVIOS HISTÓRICO-ARQUEOLÓGICOS EN LOS PARADORES DE JAÉN Y ÚBEDA					2.700,00			2.700,00		2.700,00
06.31 .04.85.AX	ACTIVIDADES ARQUEOLÓGICAS EN EL CONJUNTO FORTIFICADO DE VILCHES	11.700,00	1.300,00		13.000,00		11.700,00		11.700,00	3.600,00	8.100,00
06.31 .04.85.AY	CO-2023/001999 Actualización de los contenidos históricos de Castillos y Batallas del Reino de Jaén	1.500,00			1.500,00		8.205,00		8.205,00	3.656,24	4.548,76
06.31 .04.85.AZ	Expte. CONTR 2023 1033905 :Invitación para la participación en el expediente de contratación consistente						13.469,98		13.469,98	5.700,00	7.769,98
06.31 .04.85.BA	Expte. CONTR 2024 196397:SEGUIMIENTO ARQUEOLÓGICO OBRAS DE DEMOLICIÓN DE COCHERAS EN CA	1.107,25	123,03		1.230,28		1.107,25		1.107,25		1.107,25
06.31 .04.85.BB	INCUBADORA DE ALTA TECNOLOGÍA PARA EL SECTOR TURÍSTICO	40.500,00	4.500,00		45.000,00		22.500,00	833,25	23.333,25	9.648,80	13.684,45
06.31 .04.85.BD	Nº: CONTR 2024 918040:CONTRATACIÓN DE SERVICIO DE ARQUEOLOGÍA PARA INTERVENCIÓN ARQUEOI	13.014,00	1.446,00		14.460,00		13.014,00		13.014,00		13.014,00
Total 06.31		83.257,89	9.084,22		92.342,11	74.638,38	104.350,68	-7.242,03	171.747,03	61.746,58	110.000,45
06.32 .00.10.26	CONT. ASESORAMIENTO CIENTIFICO Y ACTUALIZACION DEL EXPEDIENTE DE PATRIMONIO MUNDIAL LOS I					117,75			117,75	18,03	99,72
06.32 .00.30.AD	Edición monográfico "Ateísmo, creencia y sentido" Gazeta de Antropología					185,36			185,36	37,00	148,36
06.32 .00.30.AF	Edicion monografico "Improvisacion poetica y performance" Gazeta de Antropologia					537,89			537,89	537,89	
06.32 .00.30.AG	Edición monográfico "Alfarería popular" Gazeta de Antropología					900,00			900,00	226,51	673,49
06.32 .04.50.AA	Actuaciones en la fosa 484 del cementerio de Jaén					1.419,23			1.419,23	76,37	1.342,86
06.32 .04.50.AF	¿Rebeldes primitivos?. El sindicalismo agrario ugetista en Andalucía y su constitución a la construcción de					5.855,00			5.855,00	5.855,00	
06.32 .04.90.AF	Análisis de la documentación gráfica de la fortaleza medieval de "El Berrueco", mediante realización de vu					90,93			90,93		90,93
06.32 .04.90.AJ	Realización de Justificación de Innecesariedad de realizar trabajos de documentación histórica/arqueológi					107,00			107,00		107,00
06.32 .04.90.AU	Asesoramiento sobre contenido histórico para dispositivo móvil AudioExplora del municipio de Chiclana d	185,95	20,66		206,61		185,95		185,95	185,95	
Total 06.32		185,95	20,66		206,61	9.213,16	185,95		9.399,11	6.936,75	2.462,36
06.33 .05.20.84	CONT. DISEÑO Y DESARROLLO DE SISTEMAS DE CLASIFICACION DE LINEA DE ACEITUNA DE MESA					210,43			210,43	210,00	0,43
06.33 .05.20.A3	CONT. MONITORIZACIÓN Y GESTION AVANZADA DE ACTIVOS INDUSTRIALES (MIDAS)					35.184,32		8,50	35.192,82	35.192,82	
06.33 .05.20.AA	CONT. DESARROLLO DE SOFTWARE DE PLANIF. DE LA PRODUCC. PARA LABORATORIO DE ANALISIS AGRO.					277,51			277,51	61,98	215,53
06.33 .05.20.AB	CONT. ESTUDIO VIABILIDAD TEC. INSPECC. AUTOM. DE DEFECT. EN EMBELLEC. PLASTICOS DE INTERIORES					8,18			8,18		8,18
06.33 .05.20.AF	Asesor. para la innov. y la invest. en el proc. productivo extracción de AOVE. Aplic. automatización avanza					933,33		-933,33			
06.33 .05.20.AJ	Asesor. para la innov. y la invest. en el proc. produc. extracción de AOVE. Aplic.conceptos de autom. avan					158,31		-158,31			
06.33 .05.20.AL	Asesoram. para la innov. y la investig. en el proc. product. de extracc. aceite oliva virgen. Aplicac. de conc					315,98		-315,98			
06.33 .05.20.AP	Asesoramiento sobre el desarrollo de sistemas de inspección automática de lentes oftalmológicas y piezas					744,66		36,28	780,94	437,18	343,76
06.33 .05.20.AR	Estudio viabilidad: mejora servicios de los glucometros de pinchazo					130,00			130,00		130,00
06.33 .05.20.AS	Mejora de software de gestión de análisis de rendimiento graso de aceituna					58,22			58,22		58,22
06.33 .05.20.AT	Estudio y desarrollo de un glucómetro conectado					4.006,83			4.006,83	3.930,52	76,31
06.33 .05.20.AU	Desarrollo de soluciones avanzadas de automatización industrial para el control y medición de productos					670,90			670,90	670,90	
06.33 .05.20.AV	Desarrollo de software para la planificación estocástica de la producción en laboratorio agroalimentario					994,80			994,80		994,80
06.33 .05.20.AW	IMPROPIOS: Innovación y diseño de soluciones tecnológicas para la caracterización de AOV usando tecnol	69.385,49	7.709,50		77.094,99	11.410,55	69.385,49	2.890,77	83.686,81	27.186,43	56.500,38
06.33 .05.20.AY	ZERO DEFECTOS: DESARROLLO DE SOLUCIONES AVANZADAS DE CONTROL DE LA PRODUCCIÓN	21.060,00	2.340,00		23.400,00	10.440,00	21.060,00	-10,00	31.490,00	31.490,00	
06.33 .05.20.AZ	Desarrollo de especificaciones de diseño electrónico para prototipo para el sector del automóvil					50,33			50,33		50,33
06.33 .05.20.BA	MEJORA CONTINUA en la industria. Estudio de soluciones avanzadas y su uso en los procesos industriales					5.750,00			5.750,00	5.750,00	

ujaen.es

ANEXO III.1. DETALLE EXPLICATIVO DEL COMPORTAMIENTO ECONÓMICO DE LA ACTIVIDAD REALIZADA POR INVESTIGACIÓN APLICADA CONTRATOS (IAC) EN EL AÑO 2024 POR UNIDADES ORGÁNICAS

- En euros -

DESCRIPCIÓN UNIDAD ORGÁNICA		PRESUPUESTO DE INGRESOS EJERCICIO 2024				PRESUPUESTO DE GASTOS EJERCICIO 2024					
		DERECHOS RECONOCIDOS NETOS				CRÉDITOS					
Código Unidad de Gasto	Denominación	Importe Neto (1)	Deducciones (2)	Becas (3)	Total (4)=(1+2+3)	Saldo Ejercicio Anterior (5)	Crédito por Ingresos Externos (6)	Crédito Movimientos Internos (7)	Crédito Total (8)=(5+6+7)	Obligaciones reconocidas (9)	Remanente de Crédito (10)=(8-9)
06.33 .05.20.BC	Optimización del desempeño de sensores no invasivos y de su integración en el proceso de elaboración de	26.553,74	2.950,40		29.504,14		26.553,74	983,37	27.537,11	23.183,82	4.353,29
06.33 .05.20.BD	Prestación de servicios de carácter científico técnico, a demanda de la empresa DNV GL, en materia de inf	900,00	100,00		1.000,00		900,00	33,34	933,34	888,93	44,41
06.33 .05.20.BF	CONT. Optimización del desempeño de sensores no invasivos y de su integración en el proceso de elabora	7.438,01	826,45		8.264,46		7.438,01	275,46	7.713,47	5.619,16	2.094,31
06.33 .07.85.21	CONT. SIST. PROTECCION Y CONTROL MODELO INVERSOR E. FOTOVOL.					21.338,85		-16.950,70	4.388,15	4.388,15	
06.33 .07.85.35	CONT. SISTEMA DE LECTURA DOMESTICO E INDUST. EN TIEMPO REAL					2.400,80			2.400,80	2.400,80	
06.33 .07.85.43	CONT.EVALUACIÓN PROY.EMPRESARIAL FORWARE SPAIN SL P.CAMPUS					15.235,44		-11.811,73	3.423,71	3.311,21	112,50
06.33 .07.85.90	CONT. COLABORACION EN PROYECTO FEDER-INNTERCONECTA 2013: PROYECTO OPTIMA ENVOLVENTE					108,12			108,12		108,12
06.33 .07.85.95	CONT. EXPERT CONSULTING AND ASSINTANCE FOR THE DESIGN OF A EXPERIMENTAL MONITORING SYST					5,00			5,00		5,00
06.33 .07.85.AE	Auditoría técnica y análisis experimental de los resultados de un sist. de monitorización de cons. eléctrico					671,64		-671,64			
06.33 .07.85.AG	Desarrollo de un sistema de análisis avanzado para agregar generación distribuida solar fotovoltaica al se					15.186,10		-511,09	14.675,01	4.569,99	10.105,02
06.33 .07.85.AH	Desarrollo de algoritmo de cálculo para el dimensionado de generador					646,15		-646,15			
06.33 .07.85.AI	Exp. 2021/001237.Suministro e instalación de equipos de monitorización, seguimiento del sistema y análi					6.857,29		-257,29	6.600,00	6.600,00	
06.33 .07.85.AJ	EXPEDIENTE: 2021/001234. Suministro e instalación de equipos de monitorización , seguimiento y análisis					6.903,65		-303,65	6.600,00	6.600,00	
06.33 .07.85.AK	Instalación de equipos de monitorización, Segmto del sistema y análisis de rdos del consumo eléctrico y co					3.782,18		54,81	3.836,99		3.836,99
06.33 .07.85.AO	Asesoría Científica para la empresa Marwen					5.497,95		-5.497,95			
06.33 .07.85.AX	SolAGRO+. Análisis funcional avanzado predictivo para la mejora de la gestión del mantenimiento de siste	11.520,00	1.280,00		12.800,00	2.700,00	11.520,00	526,62	14.746,62	112,91	14.633,71
06.33 .07.85.AY	Desarrollo y caracterización experimental de módulo fotovoltaico bifacial con concentradores posteriores	24.300,00	2.700,00		27.000,00		24.300,00	899,92	25.199,92	24.107,10	1.092,82
06.33 .07.85.AZ	Asistencia técnica para el desarrollo de un módulo fotovoltaico bifacial con concentradores	9.000,00	1.000,00		10.000,00		9.000,00	333,31	9.333,31	8.813,00	520,31
06.33 .07.85.BC	ACTUALIZACIÓN Y FORMACIÓN RESPECTO A EQUIPO DE TEST DE RESPUESTA TÉRMICA DEL TERRENO	1.350,00	150,00		1.500,00		1.350,00	50,00	1.400,00	1.400,00	
06.33 .07.85.BD	Expediente 37/2022:Contrato de servicios para la asistencia técnica y el soporte científico al proyecto de e	17.640,00	1.960,00		19.600,00		17.640,00	653,29	18.293,29	2.571,06	15.722,23
06.33 .07.85.BG	Asistencia Científico-Técnica de apoyo al funcionamiento de la plataforma inteligente Ópera (SaaS)	972,00	108,00		1.080,00		972,00	36,00	1.008,00		1.008,00
06.33 .07.85.BK	ALMAfot+: Desarrollo de una metodología de análisis avanzada para agregar almacenamiento energético	5.400,00	600,00		6.000,00		5.400,00	199,98	5.599,98		5.599,98
Total 06.33		195.519,24	21.724,35		217.243,59	152.677,52	195.519,24	-31.086,17	317.110,59	199.495,96	117.614,63
06.34 .05.60.52	CONT. "WORKS OF SOFTWARE DEVELOPMENT TASKS FOR SCORE VIEWER IN THE SME INSTRUMENT".					174,98			174,98		174,98
06.34 .05.60.53	CONT. APOYO AL DESARROLLO DEL SISTEMA SMARTPV					0,14			0,14		0,14
06.34 .05.60.AC	LOTE 2. Desarrollo de componentes software en el ámbito del PROYECTO CONFIT					1.966,88		-527,27	1.439,61	1.439,31	0,30
06.34 .08.00.11	ASERAMIENTO, SUPERVISION ... TECNOLOGIAS INFORMACION Y TELEC					2,72			2,72		2,72
06.34 .08.00.86	CONT. EVALUACION DE PROYECTOS I+D+I CLASIFICADOS COMO "4 DIGITOS UNESCO" O "6 DIGITOS UNES					6.242,44			6.242,44		6.242,44
06.34 .08.00.A2	CONT. "COLLABORATIVE DIGITAL SCORES PLATFORM FOR CLASSIC MUSIC".					4.091,79		-1.706,31	2.385,48		2.385,48
06.34 .08.00.A3	CONT. "COLLABORATIVE DIGITAL SCORES PLATFORM FOR CLASSIC MUSIC".					1.613,54		-1.613,54			
06.34 .08.00.AH	Software de análisis de sostenibilidad en entidades públicas españolas.	1.487,83	165,31		1.653,14						
06.34 .08.00.AJ	Investigación en Modelos de Autoconfiguración para el Proyecto Internacional CELTIC-NEXT 6G-SMART. C	43.346,53	4.816,28		48.162,81		43.346,53		43.346,53		43.346,53
Total 06.34		44.834,36	4.981,59		49.815,95	14.092,49	43.346,53	-3.847,12	53.591,90	1.439,31	52.152,59
06.35 .02.55.63	CONT. CONSULTORIA CIENTIFICO-TECNICA EN LA TRANSFERENCIA DE UNA INNOVACION AL MERCADO DI					293,03			293,03		293,03
06.35 .02.55.AB	Diseño de un modelo de entrevista para la intervención clínica y educativa (consejería) sobre pacientes co					1.487,60			1.487,60	1.487,60	
Total 06.35						1.780,63			1.780,63	1.487,60	293,03
06.36 .00.95.58	CONT. ELABORACION DE LA CADENA DE VALOR DEL ACEITE DE OLIVA VIRGEN EXTRA					54,66			54,66	54,66	
06.36 .00.95.59	CONT. ELABORACION DE UN PLAN ESTRATEGICO DE MARKETING					3,05			3,05	2,69	0,36
06.36 .06.50.AB	Innovación sectorial y social, mediante la transferencia del conocimiento, al sector de la economía social					0,18			0,18		0,18
06.36 .06.50.AC	Asistencia técnica al Project Manager en "RRRMAKERS" Workpackage 2	1.400,00	155,56		1.555,56		1.400,00		1.400,00	1.400,00	
06.36 .06.50.BD	Diseño, planificación y ejecución de planes estratégicos y organizativos	9.700,00	1.077,78		10.777,78		9.700,00		9.700,00		9.700,00
06.36 .06.50.BE	Overall Project Manager Consultancy and Advisory Services. European Universities Initatitive	25.144,42	2.793,82		27.938,24		25.144,42		25.144,42	10.902,20	14.242,22
06.36 .06.50.BM	Generate an in-depth map of the TNE landscape in Spain	2.224,82	247,20		2.472,02		2.224,82		2.224,82		2.224,82
06.36 .07.75.AF	Asesoramiento técnico-científico en investigación sobre hogares unipersonales, aislamiento social y salud	2.053,94	228,21		2.282,15		2.053,94		2.053,94		2.053,94
06.36 .07.75.AG	Elaboración de Memoria de Síntesis y Conclusiones del Proceso de Participación Previa llevado a cabo den	3.202,51	355,83		3.558,34						
Total 06.36		43.725,69	4.858,40		48.584,09	57,89	40.523,18		40.581,07	12.359,55	28.221,52
06.37 .02.30.AA	Proyecto de investigación y desarrollo para el diseño e implementación de un sistema de indicadores para					194,45			194,45		194,45
06.37 .02.30.AE	Proyecto de investigación y desarrollo para el diseño de una herramienta que permita la medición y valor					54,26			54,26		54,26
06.37 .02.30.AJ	Proyecto de investigación y desarrollo para el diseño de una herramienta que permita la medición y valor					9.154,46			9.154,46	9.154,46	
06.37 .02.30.AM	Informe de clasificación de riesgo financiero de un producto financiero	540,00	60,00		600,00		540,00		540,00		540,00

ANEXO III.1. DETALLE EXPLICATIVO DEL COMPORTAMIENTO ECONÓMICO DE LA ACTIVIDAD REALIZADA POR INVESTIGACIÓN APLICADA CONTRATOS (IAC) EN EL AÑO 2024 POR UNIDADES ORGÁNICAS

- En euros -

DESCRIPCIÓN UNIDAD ORGÁNICA		PRESUPUESTO DE INGRESOS EJERCICIO 2024				PRESUPUESTO DE GASTOS EJERCICIO 2024					
		DERECHOS RECONOCIDOS NETOS				CRÉDITOS					
Código Unidad de Gasto	Denominación	Importe Neto (1)	Deducciones (2)	Becas (3)	Total (4)=(1+2+3)	Saldo Ejercicio Anterior (5)	Crédito por Ingresos Externos (6)	Crédito Movimientos Internos (7)	Crédito Total (8)=(5+6+7)	Obligaciones reconocidas (9)	Remanente de Crédito (10)=(8-9)
06.37 .02.30.AN	Trabajos de consultoría y asesoramiento técnico consistentes en el análisis, diseño e implementación de u	23.137,56	2.570,85		25.708,41		23.137,56		23.137,56	17.995,88	5.141,68
Total 06.37		23.677,56	2.630,85		26.308,41	9.403,17	23.677,56		33.080,73	27.150,34	5.930,39
06.38 .01.40.42	CONT. GESTION DEL PORTAL DE IGUALDAD EN LAS RELACIONES LABOR					57,15			57,15		57,15
06.38 .01.40.46	CONT. PLANIFICACION DOCENTE DE CUATRO CURSOS DE FORMACION JU					7.917,37			7.917,37	7.917,37	
06.38 .01.40.AF	Actividades de investigación y asesoramiento científico-técnico en pensiones y seguridad social.					21.375,42			21.375,42	4.000,00	17.375,42
06.38 .01.40.AG	Informe técnico sobre prueba del Derecho extranjero (legislación laboral de España) ante las autoridades					405,00			405,00		405,00
06.38 .01.40.AN	Estudios Interuniversitarios en pensiones y seguridad social	14.876,03	1.652,90		16.528,93		14.876,03		14.876,03	9.496,03	5.380,00
06.38 .01.40.AP	Estudio sobre Prevención de Riesgos Laborales en la Negociación Colectiva	14.580,00	1.620,00		16.200,00		14.580,00		14.580,00	265,80	14.314,20
06.38 .01.65.70	CONT. CONSULTORÍA, ASESORAM TÉCNICO Y ACTIVIDADES FORMATIVAS EN DCHO MERCANTIL, DCHO CI					132,04			132,04	132,04	
06.38 .01.65.72	CONT. ELABORACION DE DIFERENTES NOTAS TEC-JURIDICAS SOBRE DIFERENTES ASPECTOS DEL MERCADI					13,28			13,28		13,28
06.38 .01.65.74	CONT. SERVICIO DE ASESORAMIENTO INTEGRAL EN MATERIA DE PROPIEDAD INTELECTUAL DE LA DIPUTA	405,00	45,00		450,00	9.875,36	2.655,00		12.530,36	10.045,61	2.484,75
06.38 .01.65.78	CONT. ASESORAMIENTO JURIDICO MERCANTIL					102,62			102,62	102,62	
06.38 .01.65.AA	CONT. EN MATERIA DE DERECHO MERCANTIL, DERECHO INDUSTRIAL. DERECHO DE LA PUBLICIDAD Y DE I					281,68	9.000,00		9.281,68	9.151,14	130,54
06.38 .01.65.AD	Diferentes actividades en materia de Derecho industrial y agroalimentario (véase especificación)					27.000,00		1.980,58	28.980,58	27.909,17	1.071,41
06.38 .01.65.AH	Actividades en materia de Derecho industrial y agroalimentario.						27.000,00		27.000,00	5.415,22	21.584,78
06.38 .01.65.AI	CATEDRA 2024 - Consultoría, asesoramiento técnico y actividades formativas durante 2024 en materia de	9.000,00	1.000,00		10.000,00						
06.38 .04.70.AK	PRY066/22: El origen de la autonomía andaluza: La junta central suprema de las andalucías de 1835 o el g	5.176,86	575,20		5.752,06	3.748,76	5.176,86	153,82	9.079,44	8.413,11	666,33
Total 06.38		44.037,89	4.893,10		48.930,99	70.908,68	73.287,89	2.134,40	146.330,97	82.848,11	63.482,86
06.39 .01.25.AF	Contrato de asesoramiento en materia inmobiliaria, de derecho público, urbanística y expropiatoria.	8.000,01	888,88		8.888,89	2.000,00	8.000,01	222,17	10.222,18	8.222,18	2.000,00
Total 06.39		8.000,01	888,88		8.888,89	2.000,00	8.000,01	222,17	10.222,18	8.222,18	2.000,00
Total general		1.699.569,19	188.265,12		1.887.834,31	2.762.260,35	1.794.981,62	176.542,15	4.733.784,12	1.881.563,71	2.852.220,41

ujaen.es

ANEXO III.1. (Continuación) DETALLE EXPLICATIVO DEL COMPORTAMIENTO ECONÓMICO DE LA ACTIVIDAD REALIZADA POR INVESTIGACIÓN APLICADA CONTRATOS (IAC) EN EL AÑO 2024 POR UNIDADES ORGÁNICAS

- En euros -

DESCRIPCIÓN UNIDAD ORGÁNICA	ESTRUCTURA DEL GASTO									
Código Unidad de Gasto	Personal investigador (11)	Personal colaborador (12)	Material fungible (13)	Dietas y locomoción (14)	Otros (15)	Material bibliográfico (16)	Publicación artículos en revistas (17)	Subtotal Gasto Corriente (18)=(11 a 17)	Material inventariable (19)	Total Gastos (20)=(18+19)
03.08 .AG					168,00			168,00		168,00
03.08 .AY	481,12							481,12		481,12
03.08 .BA		2.663,60			1.000,00			3.663,60		3.663,60
03.08 .BM						990,00		990,00		990,00
03.08 .BO			236,00	553,81				789,81		789,81
03.08 .BP			4.601,97					4.601,97		4.601,97
03.08 .BQ	300,00	1.947,11						2.247,11		2.247,11
03.08 .BV			790,80					790,80		790,80
03.08 .BX	1.500,00		287,50	811,81	701,64			3.300,95		3.300,95
03.08 .BZ					3.070,18			3.070,18		3.070,18
03.08 .CC	500,00							500,00		500,00
03.08 .D2	578,51				1.652,89			2.231,40		2.231,40
Total 03.08	3.359,63	4.610,71	5.916,27	1.365,62	6.592,71	990,00		22.834,94		22.834,94
03.10 .21					375,43			375,43		375,43
03.10 .AB					1.471,75	4.547,28		6.019,03		6.019,03
03.10 .AJ		9.978,42	517,89		537,85			11.034,16	3.976,30	15.010,46
03.10 .AP	2.700,00			674,18				3.374,18		3.374,18
03.10 .AT	9.700,00	8.400,00		1.068,20	1.018,40			20.186,60		20.186,60
03.10 .AU				284,89				284,89		284,89
03.10 .AV	6.210,32	2.500,00						8.710,32		8.710,32
03.10 .AX	2.000,00	6.355,23	831,37	763,31	2.120,82			12.070,73		12.070,73
03.10 .BF		2.380,95						2.380,95		2.380,95
03.10 .BL	2.200,00	1.000,00		508,50	1.361,77			5.070,27		5.070,27
Total 03.10	22.810,32	30.614,60	1.349,26	3.299,08	6.886,02	4.547,28		69.506,56	3.976,30	73.482,86
03.11 .15	1.060,98	1.746,22						2.807,20		2.807,20
03.11 .AC	16.880,38	1.130,89			157,77			18.169,04		18.169,04
03.11 .AR		545,58						545,58		545,58
Total 03.11	17.941,36	3.422,69			157,77			21.521,82		21.521,82
03.12 .12	12.000,00							12.000,00		12.000,00
03.12 .AD	17.000,00	20.534,29		1.051,07				38.585,36		38.585,36
03.12 .AM				4.064,48				4.064,48	797,58	4.862,06
03.12 .AO	8.498,88							8.498,88		8.498,88
Total 03.12	37.498,88	20.534,29		5.115,55				63.148,72	797,58	63.946,30
06.02 .00.63.48			22,00	2.393,03	910,49			3.325,52	1.049,39	4.374,91
06.02 .00.63.AE				53,33				53,33		53,33
06.02 .00.63.AG				221,03				221,03		221,03
06.02 .00.63.AI	2.500,00			229,62				2.729,62	3.603,90	6.333,52
06.02 .00.63.AJ				810,70				810,70		810,70
06.02 .02.20.77									500,00	500,00
06.02 .02.20.80									1.446,63	1.446,63
06.02 .02.20.AG	1.800,00							1.800,00		1.800,00
06.02 .02.20.AL					65,50			65,50		65,50
06.02 .02.20.AV	4.500,00	2.965,99		681,28	117,31			8.264,58		8.264,58
06.02 .02.20.AW	2.245,00							2.245,00		2.245,00
06.02 .02.20.AX	841,02	2.656,07						3.497,09		3.497,09
06.02 .02.20.AY	696,66							696,66		696,66
06.02 .02.20.AZ	6.653,02							6.653,02	813,62	7.466,64
06.02 .02.20.BD	900,00	972,11		295,96				2.168,07		2.168,07
06.02 .08.19.10			180,22					180,22		180,22
06.02 .08.19.AE			46,29	139,70				185,99		185,99

ANEXO III.1. (Continuación) DETALLE EXPLICATIVO DEL COMPORTAMIENTO ECONÓMICO DE LA ACTIVIDAD REALIZADA POR INVESTIGACIÓN APLICADA CONTRATOS (IAC) EN EL AÑO 2024 POR UNIDADES ORGÁNICAS

- En euros -

DESCRIPCIÓN UNIDAD ORGÁNICA	ESTRUCTURA DEL GASTO									
Código Unidad de Gasto	Personal investigador (11)	Personal colaborador (12)	Material fungible (13)	Dietas y locomoción (14)	Otros (15)	Material bibliográfico (16)	Publicación artículos en revistas (17)	Subtotal Gasto Corriente (18)=(11 a 17)	Material inventariable (19)	Total Gastos (20)=(18+19)
Total 06.02	20.135,70	6.594,17	248,51	4.824,65	1.093,30			32.896,33	7.413,54	40.309,87
06.03 .00.60.53			1.260,64	1.044,09	8.520,17			10.824,90	2.498,00	13.322,90
06.03 .00.60.AE			64,00		648,75			712,75		712,75
06.03 .00.60.AH			29,44		939,69	23,83		992,96		992,96
06.03 .00.60.AI			137,44		129,59	47,97		315,00		315,00
06.03 .00.60.AJ					71,38	138,20		209,58		209,58
06.03 .04.20.52			17,29					17,29		17,29
06.03 .04.20.85			403,64					403,64		403,64
06.03 .04.20.86			160,03					160,03		160,03
06.03 .04.20.AX	483,47							483,47		483,47
Total 06.03	483,47		2.072,48	1.044,09	10.309,58	210,00		14.119,62	2.498,00	16.617,62
06.05 .01.50.AF	1.488,40							1.488,40		1.488,40
06.05 .01.50.AK	2.205,00							2.205,00		2.205,00
Total 06.05	3.693,40							3.693,40		3.693,40
06.07 .01.70.31				945,29	106,12			1.051,41		1.051,41
06.07 .01.70.35				517,02				517,02		517,02
06.07 .01.70.40				1.100,78	42,66			1.143,44		1.143,44
06.07 .01.70.AC				826,32				826,32		826,32
Total 06.07				3.389,41	148,78			3.538,19		3.538,19
06.08 .02.05.10				464,87	980,00			1.444,87		1.444,87
Total 06.08				464,87	980,00			1.444,87		1.444,87
06.09 .01.89.AF	1.115,70							1.115,70		1.115,70
06.09 .02.45.AC				443,02				443,02		443,02
06.09 .06.35.AB	3.719,01							3.719,01		3.719,01
06.09 .06.35.AC	5.206,61							5.206,61		5.206,61
Total 06.09	10.041,32			443,02				10.484,34		10.484,34
06.10 .02.25.68	5.112,93			3.572,28	7.715,00	993,60		17.393,81		17.393,81
06.10 .02.25.A1				1.574,75				1.574,75		1.574,75
06.10 .02.25.AA	14.514,42			2.565,46	144,30		1.395,00	18.619,18		18.619,18
06.10 .02.25.AE	1.606,43				1.296,00			2.902,43		2.902,43
06.10 .04.80.AF	45.451,36	150,00		125,95	977,97			46.705,28		46.705,28
Total 06.10	66.685,14	150,00		7.838,44	10.133,27	993,60	1.395,00	87.195,45		87.195,45
06.12 .02.65.35	3.000,00		83,04					3.083,04		3.083,04
Total 06.12	3.000,00		83,04					3.083,04		3.083,04
06.13 .03.05.AB									367,76	367,76
06.13 .03.05.AF				50,07	5,58			55,65	127,38	183,03
06.13 .03.05.AI			7,35	749,11	475,00	630,29		1.861,75	990,79	2.852,54
06.13 .07.20.11			75,34		22,80			98,14		98,14
06.13 .07.20.13			43,68		7,27			50,95		50,95
06.13 .07.20.AA			673,22		165,54			838,76		838,76
06.13 .07.20.AD			136,35		176,62			312,97		312,97
06.13 .07.20.AH	1.738,90		69,87		202,73			2.011,50		2.011,50
06.13 .07.20.AN		3.608,33		210,30				3.818,63		3.818,63
Total 06.13	1.738,90	3.608,33	1.005,81	1.009,48	1.055,54	630,29		9.048,35	1.485,93	10.534,28
06.15 .03.45.AD					49,50			49,50		49,50
06.15 .03.45.AQ				9.040,32	357,03			9.397,35		9.397,35
Total 06.15				9.040,32	406,53			9.446,85		9.446,85
06.17 .01.20.AF	903,77							903,77		903,77
06.17 .04.27.AB			275,90	2.749,38	573,45			3.598,73		3.598,73
06.17 .04.27.AC				418,01				418,01		418,01

ujaen.es

ANEXO III.1. (Continuación) DETALLE EXPLICATIVO DEL COMPORTAMIENTO ECONÓMICO DE LA ACTIVIDAD REALIZADA POR INVESTIGACIÓN APLICADA CONTRATOS (IAC) EN EL AÑO 2024 POR UNIDADES ORGÁNICAS

- En euros -

DESCRIPCIÓN UNIDAD ORGÁNICA	ESTRUCTURA DEL GASTO									
Código Unidad de Gasto	Personal investigador (11)	Personal colaborador (12)	Material fungible (13)	Dietas y locomoción (14)	Otros (15)	Material bibliográfico (16)	Publicación artículos en revistas (17)	Subtotal Gasto Corriente (18)=(11 a 17)	Material inventariable (19)	Total Gastos (20)=(18+19)
06.17 .04.28.AB									380,10	380,10
Total 06.17	903,77		275,90	3.167,39	573,45			4.920,51	380,10	5.300,61
06.18 .00.35.19			333,09					333,09	1.604,17	1.937,26
06.18 .00.35.21			155,19					155,19	635,49	790,68
06.18 .00.35.AA			18,56					18,56		18,56
06.18 .00.35.AE					38,67			38,67		38,67
06.18 .00.35.AF			49,58					49,58		49,58
06.18 .00.35.AG			57,86	258,33	2.399,36			2.715,55		2.715,55
06.18 .00.75.21				198,95				198,95		198,95
06.18 .00.75.AB	5.009,96		306,85		4.800,00	245,00	783,00	11.144,81	1.274,77	12.419,58
06.18 .00.75.AE			472,65		24,79			497,44	393,37	890,81
06.18 .00.75.AF			226,39					226,39	1.004,19	1.230,58
06.18 .05.70.A7					81,82			81,82		81,82
06.18 .05.70.AT		36.503,74						36.503,74		36.503,74
06.18 .05.70.AU	66,66							66,66		66,66
06.18 .05.70.AY	535,88		66,12					602,00		602,00
06.18 .05.70.BA	3.963,72	7.199,99						11.163,71		11.163,71
06.18 .05.70.BD	11.000,00							11.000,00		11.000,00
06.18 .05.70.BE				1.735,22	192,95			1.928,17	1.290,81	3.218,98
06.18 .05.70.BO	1.316,90		402,42					1.719,32	1.133,51	2.852,83
06.18 .05.70.BV	900,00							900,00		900,00
06.18 .05.70.BW	25.157,00							25.157,00		25.157,00
06.18 .05.70.C8			30,00					30,00		30,00
06.18 .05.70.C9			130,00	1.717,32				1.847,32		1.847,32
06.18 .05.70.CB	29.254,05		244,45	394,69				29.893,19	1.326,50	31.219,69
06.18 .05.70.CH	2.000,00							2.000,00		2.000,00
06.18 .05.70.CI	13.525,66				82,25			13.607,91		13.607,91
06.18 .05.70.F4			83,82	74,51				158,33		158,33
06.18 .05.70.K1			68,37					68,37	1.183,60	1.251,97
06.18 .05.70.K5	21.248,20							21.248,20		21.248,20
06.18 .05.70.K6			77,04					77,04	2.818,88	2.895,92
06.18 .05.70.K8	4.000,00				15.750,00	5.000,00		24.750,00		24.750,00
Total 06.18	117.978,03	43.703,73	2.722,39	4.379,02	23.369,84	5.245,00	783,00	198.181,01	12.665,29	210.846,30
06.19 .05.05.23									1.711,00	1.711,00
06.19 .05.05.AA	5.000,00			292,53				5.292,53	376,84	5.669,37
06.19 .05.05.AB			5,05					5,05		5,05
06.19 .05.05.AD			232,82					232,82		232,82
06.19 .05.05.AE	224,21	999,53	295,00		4,52			1.523,26		1.523,26
06.19 .05.05.AF					109,09			109,09		109,09
06.19 .05.05.AG	3.121,79							3.121,79		3.121,79
06.19 .05.05.AH			41,92					41,92		41,92
06.19 .05.05.AK			221,64	89,75	208,91			520,30	5.955,34	6.475,64
06.19 .05.05.AO			19,28					19,28		19,28
06.19 .05.05.AQ		2.264,93						2.264,93		2.264,93
06.19 .05.05.AS	2.616,75							2.616,75		2.616,75
06.19 .05.05.AU	2.980,00							2.980,00		2.980,00
06.19 .05.05.AV	2.905,00							2.905,00		2.905,00
06.19 .05.05.AW		933,20						933,20		933,20
06.19 .05.05.AX		5.380,00						5.380,00		5.380,00
06.19 .05.05.AY			20,00					20,00		20,00

ANEXO III.1. (Continuación) DETALLE EXPLICATIVO DEL COMPORTAMIENTO ECONÓMICO DE LA ACTIVIDAD REALIZADA POR INVESTIGACIÓN APLICADA CONTRATOS (IAC) EN EL AÑO 2024 POR UNIDADES ORGÁNICAS

- En euros -

DESCRIPCIÓN UNIDAD ORGÁNICA	ESTRUCTURA DEL GASTO									
Código Unidad de Gasto	Personal investigador (11)	Personal colaborador (12)	Material fungible (13)	Dietas y locomoción (14)	Otros (15)	Material bibliográfico (16)	Publicación artículos en revistas (17)	Subtotal Gasto Corriente (18)=(11 a 17)	Material inventariable (19)	Total Gastos (20)=(18+19)
06.19 .05.05.BA			655,47	4.665,93				5.321,40		5.321,40
06.19 .05.05.BB			437,83	1.419,21				1.857,04	585,00	2.442,04
06.19 .05.05.BC	3.599,10							3.599,10		3.599,10
06.19 .05.05.BG			25,00					25,00		25,00
06.19 .05.05.BL	1.990,06		124,94					2.115,00	1.395,00	3.510,00
06.19 .05.05.BN	1.200,00							1.200,00		1.200,00
06.19 .05.05.BO	1.620,00							1.620,00		1.620,00
06.19 .05.05.BW	400,00							400,00		400,00
06.19 .05.05.E1			37,00					37,00		37,00
06.19 .05.05.E8			77,96					77,96		77,96
06.19 .05.05.G1			64,53					64,53		64,53
06.19 .05.05.G5			45,43					45,43		45,43
06.19 .05.05.N6			65,66					65,66		65,66
06.19 .05.05.N8	37.000,00	62.756,03		119,50				99.875,53		99.875,53
06.19 .05.05.O1			37,00					37,00		37,00
06.19 .05.05.P1			42,80					42,80		42,80
06.19 .05.05.P3			35,00					35,00		35,00
06.19 .05.05.P4			49,75					49,75		49,75
06.19 .05.05.P5			28,00					28,00		28,00
06.19 .05.05.P6			20,00					20,00		20,00
06.19 .05.05.Q4	734,59							734,59		734,59
06.19 .05.05.Q5			27,00					27,00		27,00
06.19 .05.05.Q9			35,00					35,00		35,00
06.19 .05.05.R1	8.000,00	6.384,78		92,86				14.477,64		14.477,64
Total 06.19	71.391,50	78.718,47	2.644,08	6.679,78	322,52			159.756,35	10.023,18	169.779,53
06.20 .05.35.45			763,87					763,87		763,87
06.20 .05.35.AG			800,00					800,00		800,00
06.20 .05.35.AI			62,84					62,84		62,84
Total 06.20			1.626,71					1.626,71		1.626,71
06.21 .02.95.AG	5.000,00							5.000,00		5.000,00
06.21 .05.15.01			93,39					93,39		93,39
06.21 .05.15.AA	1.531,42							1.531,42		1.531,42
06.21 .05.15.AB			75,00	682,48				757,48		757,48
06.21 .05.15.AE	540,00							540,00		540,00
06.21 .05.45.20				857,77	260,00			1.117,77		1.117,77
06.21 .05.45.61					2.117,97			2.117,97		2.117,97
06.21 .05.45.67		9.355,18						9.355,18		9.355,18
06.21 .05.45.AD	2.940,68		818,00		4,53			3.763,21		3.763,21
06.21 .05.45.AH	14.453,79	2.130,38	319,77		11.823,25			28.727,19	3.431,66	32.158,85
06.21 .05.45.AI	115.680,89		4.286,81	8.188,87	7.866,17	22.015,42		158.038,16	4.775,31	162.813,47
06.21 .05.45.AJ	100.800,00			3.463,65	102,32	11.435,00		115.800,97	1.057,65	116.858,62
06.21 .05.45.AM			47,71					47,71		47,71
06.21 .05.45.AO			190,62		9,02			199,64		199,64
06.21 .05.45.AP	3.492,00		880,21		1.320,36			5.692,57	247,73	5.940,30
06.21 .05.45.AS		8.000,83	1.120,54	802,87	244,47	397,00		10.565,71		10.565,71
06.21 .05.45.AU			580,15	485,90	1.798,49			2.864,54		2.864,54
06.21 .05.90.06	1.500,00							1.500,00		1.500,00
06.21 .05.90.09	1.500,00		70,32					1.570,32	230,36	1.800,68
06.21 .06.00.AD	1.964,99							1.964,99	1.155,04	3.120,03
06.21 .06.00.AE				44,87	430,00			474,87		474,87

ujaen.es

ANEXO III.1. (Continuación) DETALLE EXPLICATIVO DEL COMPORTAMIENTO ECONÓMICO DE LA ACTIVIDAD REALIZADA POR INVESTIGACIÓN APLICADA CONTRATOS (IAC) EN EL AÑO 2024 POR UNIDADES ORGÁNICAS

- En euros -

DESCRIPCIÓN UNIDAD ORGÁNICA	ESTRUCTURA DEL GASTO									
Código Unidad de Gasto	Personal investigador (11)	Personal colaborador (12)	Material fungible (13)	Dietas y locomoción (14)	Otros (15)	Material bibliográfico (16)	Publicación artículos en revistas (17)	Subtotal Gasto Corriente (18)=(11 a 17)	Material inventariable (19)	Total Gastos (20)=(18+19)
06.21 .06.00.AG			174,87		632,23			807,10	2.227,61	3.034,71
06.21 .06.05.01			600,00					600,00		600,00
06.21 .06.05.26			218,44	691,17	855,00			1.764,61	711,00	2.475,61
06.21 .06.05.AA							602,63	602,63		602,63
06.21 .06.05.AD									489,71	489,71
06.21 .06.05.AI	6.862,50							6.862,50		6.862,50
06.21 .06.05.AJ									330,58	330,58
Total 06.21	256.266,27	19.486,39	9.475,83	15.217,58	27.463,81	33.847,42	602,63	362.359,93	14.656,65	377.016,58
06.22 .00.65.54			137,87					137,87		137,87
06.22 .00.65.68				133,35				133,35		133,35
06.22 .00.65.AC		2.510,24	400,99	158,64	237,15	1.722,67		5.029,69	4.357,69	9.387,38
06.22 .00.65.AE		7.909,06	912,72					8.821,78		8.821,78
06.22 .00.65.AG	6.500,00	1.787,80	642,28	1.423,20	4.973,61	2.778,06		18.104,95	1.408,18	19.513,13
06.22 .00.65.AN	512,78				1.087,23			1.600,01		1.600,01
06.22 .00.65.AO	11.880,00	5.212,65	6.492,37	230,51	11,58	993,00		24.820,11	24.807,22	49.627,33
06.22 .00.65.BB	500,00			160,20				660,20		660,20
06.22 .00.65.BC	250,00		920,49	78,82	586,14	139,30		1.974,75	102,43	2.077,18
06.22 .00.65.BE	1.331,80			113,91				1.445,71		1.445,71
06.22 .00.65.BF	666,71							666,71		666,71
06.22 .00.65.BK			27,79		57,48			85,27		85,27
06.22 .05.55.91	1.152,69		37,88		48,00			1.238,57	658,93	1.897,50
06.22 .05.55.AM	8.740,00							8.740,00		8.740,00
06.22 .05.55.AN	35.080,69	21.905,79			440,12			57.426,60		57.426,60
06.22 .05.55.AO	5.835,00	25.538,52			440,12			31.813,64		31.813,64
06.22 .05.55.BB	3.186,00							3.186,00		3.186,00
06.22 .05.55.BH			272,48					272,48	1.347,90	1.620,38
06.22 .05.55.BJ	600,00	646,24	11,36					1.257,60		1.257,60
06.22 .05.55.BL	675,00							675,00		675,00
Total 06.22	76.910,67	65.510,30	9.856,23	2.298,63	7.881,43	5.633,03		168.090,29	32.682,35	200.772,64
06.25 .06.25.22			643,42					643,42		643,42
Total 06.25			643,42					643,42		643,42
06.26 .06.20.AA	1.983,04							1.983,04		1.983,04
06.26 .06.80.AY	3.614,98	204,18	201,79		1.540,42			5.561,37		5.561,37
06.26 .06.80.AZ	3.658,18	3.750,37	500,00	13,90	2.640,72			10.563,17		10.563,17
06.26 .06.80.BE		2.273,41		180,63				2.454,04		2.454,04
06.26 .07.35.20				1.179,70	722,00	171,00		2.072,70		2.072,70
06.26 .07.35.AG			440,58	309,18	6,03			755,79	190,00	945,79
06.26 .07.35.AL	560,30							560,30		560,30
06.26 .08.13.26				1.674,62				1.674,62		1.674,62
06.26 .08.13.83			66,00	256,83				322,83		322,83
06.26 .08.13.AH				66,06				66,06		66,06
06.26 .08.13.AN	12.297,53	950,07						13.247,60		13.247,60
06.26 .08.13.AP			245,17					245,17		245,17
06.26 .08.13.AR	207,67							207,67		207,67
Total 06.26	22.321,70	7.178,03	1.453,54	3.680,92	4.909,17	171,00		39.714,36	190,00	39.904,36
06.27 .07.50.64					153,73			153,73		153,73
06.27 .07.50.74		858,21	151,25					1.009,46		1.009,46
06.27 .07.50.93	9.000,00		7.631,74	682,10	42,40			17.356,24		17.356,24
06.27 .07.50.AF	900,00			1.612,01	788,02	82,00		3.382,03		3.382,03
06.27 .07.50.AO	1.000,00		147,03					1.147,03		1.147,03

ANEXO III.1. (Continuación) DETALLE EXPLICATIVO DEL COMPORTAMIENTO ECONÓMICO DE LA ACTIVIDAD REALIZADA POR INVESTIGACIÓN APLICADA CONTRATOS (IAC) EN EL AÑO 2024 POR UNIDADES ORGÁNICAS

- En euros -

DESCRIPCIÓN UNIDAD ORGÁNICA	ESTRUCTURA DEL GASTO									
Código Unidad de Gasto	Personal investigador (11)	Personal colaborador (12)	Material fungible (13)	Dietas y locomoción (14)	Otros (15)	Material bibliográfico (16)	Publicación artículos en revistas (17)	Subtotal Gasto Corriente (18)=(11 a 17)	Material inventariable (19)	Total Gastos (20)=(18+19)
Total 06.27	10.900,00	858,21	7.930,02	2.294,11	984,15	82,00		23.048,49		23.048,49
06.28 .07.60.AH			483,17					483,17		483,17
06.28 .07.60.AI	324,00							324,00		324,00
06.28 .07.65.51					39,89			39,89		39,89
06.28 .07.65.63			70,91		258,54			329,45		329,45
06.28 .07.65.66	11.000,00	22.474,92	1.847,57	1.880,80	3.138,81	440,00	1.655,66	42.437,76	774,56	43.212,32
06.28 .07.65.68			949,77					949,77		949,77
06.28 .07.65.AB			181,79					181,79		181,79
06.28 .07.65.AC				520,98				520,98		520,98
06.28 .07.65.AD		23.572,40	3.853,55		611,45	867,36		28.904,76	464,85	29.369,61
06.28 .07.65.AM		244,15		941,89	501,65			1.687,69		1.687,69
Total 06.28	11.324,00	46.291,47	7.386,76	3.343,67	4.550,34	1.307,36	1.655,66	75.859,26	1.239,41	77.098,67
06.30 .00.27.25			1.642,60		130,00			1.772,60		1.772,60
06.30 .04.10.26			99,80					99,80		99,80
06.30 .04.10.AC	448,87							448,87		448,87
06.30 .04.13.20				217,26			2.498,09	2.715,35		2.715,35
06.30 .06.30.50			92,82		267,38			360,20		360,20
06.30 .06.30.65				293,37				293,37		293,37
06.30 .06.30.78			16,00					16,00		16,00
Total 06.30	448,87		1.851,22	510,63	397,38		2.498,09	5.706,19		5.706,19
06.31 .04.65.12	1.408,62	2.017,34	500,00		26,80	1.008,70		4.961,46		4.961,46
06.31 .04.65.AC					664,05			664,05		664,05
06.31 .04.65.AI				360,72		131,30		492,02		492,02
06.31 .04.65.AJ	1.979,56				65,56	245,20		2.290,32		2.290,32
06.31 .04.65.AN	1.471,27							1.471,27		1.471,27
06.31 .04.85.AD						2.024,46		2.024,46		2.024,46
06.31 .04.85.AG					3.541,02	2.500,00		6.041,02		6.041,02
06.31 .04.85.AJ						100,00		100,00		100,00
06.31 .04.85.AT					10.000,00			10.000,00		10.000,00
06.31 .04.85.AU					11.000,00			11.000,00		11.000,00
06.31 .04.85.AV				96,94				96,94		96,94
06.31 .04.85.AX					3.600,00			3.600,00		3.600,00
06.31 .04.85.AY					3.656,24			3.656,24		3.656,24
06.31 .04.85.AZ					5.700,00			5.700,00		5.700,00
06.31 .04.85.BB		9.648,80						9.648,80		9.648,80
Total 06.31	4.859,45	11.666,14	500,00	457,66	38.253,67	6.009,66		61.746,58		61.746,58
06.32 .00.10.26				18,03				18,03		18,03
06.32 .00.30.AD					37,00			37,00		37,00
06.32 .00.30.AF			30,62	507,27				537,89		537,89
06.32 .00.30.AG					226,51			226,51		226,51
06.32 .04.50.AA					76,37			76,37		76,37
06.32 .04.50.AF	5.855,00							5.855,00		5.855,00
06.32 .04.90.AU	185,95							185,95		185,95
Total 06.32	6.040,95		30,62	525,30	339,88			6.936,75		6.936,75
06.33 .05.20.84			210,00					210,00		210,00
06.33 .05.20.A3	35.192,82							35.192,82		35.192,82
06.33 .05.20.AA			61,98					61,98		61,98
06.33 .05.20.AP			74,37					74,37	362,81	437,18
06.33 .05.20.AT	3.501,79				428,73			3.930,52		3.930,52
06.33 .05.20.AU	670,90							670,90		670,90

ujaen.es

ANEXO III.1. (Continuación) DETALLE EXPLICATIVO DEL COMPORTAMIENTO ECONÓMICO DE LA ACTIVIDAD REALIZADA POR INVESTIGACIÓN APLICADA CONTRATOS (IAC) EN EL AÑO 2024 POR UNIDADES ORGÁNICAS

- En euros -

DESCRIPCIÓN UNIDAD ORGÁNICA	ESTRUCTURA DEL GASTO									
Código Unidad de Gasto	Personal investigador (11)	Personal colaborador (12)	Material fungible (13)	Dietas y locomoción (14)	Otros (15)	Material bibliográfico (16)	Publicación artículos en revistas (17)	Subtotal Gasto Corriente (18)=(11 a 17)	Material inventariable (19)	Total Gastos (20)=(18+19)
06.33 .05.20.AW	26.950,00			236,43				27.186,43		27.186,43
06.33 .05.20.AY	31.490,00							31.490,00		31.490,00
06.33 .05.20.BA	5.750,00							5.750,00		5.750,00
06.33 .05.20.BC	11.244,24	11.939,58						23.183,82		23.183,82
06.33 .05.20.BD	888,93							888,93		888,93
06.33 .05.20.BF		5.315,38	83,72		220,06			5.619,16		5.619,16
06.33 .07.85.21				3.045,68	1.342,47			4.388,15		4.388,15
06.33 .07.85.35	2.400,80							2.400,80		2.400,80
06.33 .07.85.43				1.607,70	578,51			2.186,21	1.125,00	3.311,21
06.33 .07.85.AG	2.000,00	1.543,81	244,94	262,01	70,00			4.120,76	449,23	4.569,99
06.33 .07.85.AI	6.600,00							6.600,00		6.600,00
06.33 .07.85.AJ	6.600,00							6.600,00		6.600,00
06.33 .07.85.AX					112,91			112,91		112,91
06.33 .07.85.AY	17.522,75	6.509,37		74,98				24.107,10		24.107,10
06.33 .07.85.AZ	7.400,91	1.412,09						8.813,00		8.813,00
06.33 .07.85.BC	1.400,00							1.400,00		1.400,00
06.33 .07.85.BD		2.524,80		46,26				2.571,06		2.571,06
Total 06.33	159.613,14	29.245,03	675,01	5.273,06	2.752,68			197.558,92	1.937,04	199.495,96
06.34 .05.60.AC	1.365,04				74,27			1.439,31		1.439,31
Total 06.34	1.365,04				74,27			1.439,31		1.439,31
06.35 .02.55.AB	1.487,60							1.487,60		1.487,60
Total 06.35	1.487,60							1.487,60		1.487,60
06.36 .00.95.58				54,66				54,66		54,66
06.36 .00.95.59				2,69				2,69		2,69
06.36 .06.50.AC							1.400,00	1.400,00		1.400,00
06.36 .06.50.BE	6.000,00		164,46	4.737,74				10.902,20		10.902,20
Total 06.36	6.000,00		164,46	4.795,09			1.400,00	12.359,55		12.359,55
06.37 .02.30.AJ	9.154,46							9.154,46		9.154,46
06.37 .02.30.AN	17.995,88							17.995,88		17.995,88
Total 06.37	27.150,34							27.150,34		27.150,34
06.38 .01.40.46	7.917,37							7.917,37		7.917,37
06.38 .01.40.AF	4.000,00							4.000,00		4.000,00
06.38 .01.40.AN	5.800,00	1.750,00		1.016,54	929,49			9.496,03		9.496,03
06.38 .01.40.AP				265,80				265,80		265,80
06.38 .01.65.70				132,04				132,04		132,04
06.38 .01.65.74	6.000,00			3.621,99	423,62			10.045,61		10.045,61
06.38 .01.65.78				102,62				102,62		102,62
06.38 .01.65.AA	5.000,00		96,74	3.983,05	71,35			9.151,14		9.151,14
06.38 .01.65.AD	19.500,00		186,66	4.976,53	579,41			25.242,60	2.666,57	27.909,17
06.38 .01.65.AH	5.000,00			310,31	104,91			5.415,22		5.415,22
06.38 .04.70.AK		864,42		2.330,63	3.063,06	2.155,00		8.413,11		8.413,11
Total 06.38	53.217,37	2.614,42	283,40	16.739,51	5.171,84	2.155,00		80.181,54	2.666,57	82.848,11
06.39 .01.25.AF	8.222,18							8.222,18		8.222,18
Total 06.39	8.222,18							8.222,18		8.222,18
Total general	1.023.789,00	374.806,98	58.194,96	107.196,88	154.807,93	61.821,64	8.334,38	1.788.951,77	92.611,94	1.881.563,71

ANEXO III.2. DETALLE EXPLICATIVO DEL COMPORTAMIENTO ECONÓMICO DE LA ACTIVIDAD REALIZADA POR INVESTIGACIÓN APLICADA CONTRATOS DE INVESTIGACIÓN INTERNOS (IAI) EN EL AÑO 2024 POR UNIDADES ORGÁNICAS

- En euros -

DESCRIPCIÓN UNIDAD ORGÁNICA		PRESUPUESTO DE INGRESOS EJERCICIO 2024				PRESUPUESTO DE GASTOS EJERCICIO 2024					
		DERECHOS RECONOCIDOS NETOS				CRÉDITOS					
Código Unidad de Gasto	Denominación	Importe Neto (1)	Deducciones (2)	Becas (3)	Total (4)=(1+2+3)	Saldo Ejercicio Anterior (5)	Crédito por Ingresos Externos (6)	Crédito Movimientos Internos (7)	Crédito Total (8)=(5+6+7)	Obligaciones reconocidas (9)	Remanente de Crédito (10)=(8-9)
04.01 .AA	REMANENTES DE FINANCIACIÓN AFECTADA SERVICIOS GENERALES					7.145,67			7.145,67		7.145,67
Total 04.01						7.145,67			7.145,67		7.145,67
06.02 .02.20.56	CONT. ASES-TUTORIZACIÓN EN EL DESARROLLO PROY "ANÁLISIS DE EFECTOS DE ESTIÉRCOLES SOBRE LA					1.399,83			1.399,83	81,22	1.318,61
Total 06.02						1.399,83			1.399,83	81,22	1.318,61
06.13 .03.05.49	CONT. ASESORAMIENTO EN EL DISEÑO DE UN LABORATORIO FABLAV DE PROTOTIPADO					2.729,01			2.729,01	2.184,48	544,53
Total 06.13						2.729,01			2.729,01	2.184,48	544,53
06.17 .02.40.06	CONT. BIOREMEDIATION OF OLIVE MILL EASTEWATER AND ITS SLUDGE FOR RE-USE IN IRRIGATION AND					842,99			842,99	199,50	643,49
Total 06.17						842,99			842,99	199,50	643,49
06.18 .00.35.00	CONT. DESARR. APLICACIÓN WEB ADMINISTRACION ELECTRONICA UJA					8,70			8,70		8,70
06.18 .05.70.I2	CONT. CONSULTORIA Y ASESORAMIENTO CIENTIFICO TECNICO SOBRE LA PLATAFORMA DE DOCENCIA VI					1.736,47		-1.736,47			
Total 06.18						1.745,17		-1.736,47	8,70		8,70
06.20 .05.35.46	CONT. ACTUACIONES DE MEJORA EN LAS INSTALACIONES FOTOVOLTAICAS DEL PROYECTO UNIVER DE LA					196,17			196,17	184,33	11,84
Total 06.20						196,17			196,17	184,33	11,84
06.26 .06.80.74	CONT. INTERNO "ELABORACIÓN DE UN INFORME DE DIAGNÓSTICO SOBRE LA INCIDENCIA DEL SEXTING Y					26,14			26,14		26,14
Total 06.26						26,14			26,14		26,14
06.27 .07.55.22	CONT. VALORIZATION OF OLIVE BY- PRODUCTS FOR THE PRODUCTION OF BIOLOGICALLY ACTIVE INGRED					1.323,46			1.323,46	509,39	814,07
Total 06.27						1.323,46			1.323,46	509,39	814,07
06.30 .06.30.66	CONT. ASESOR-TUTORIZACIÓN EN DESARR. PROY "ANÁLISIS PAPEL PROTECTOR Y/O PATOGÉNICO DE CEP					1.399,04			1.399,04	83,49	1.315,55
Total 06.30						1.399,04			1.399,04	83,49	1.315,55
Total general						16.807,48		-1.736,47	15.071,01	3.242,41	11.828,60

ANEXO III.2. (Continuación) DETALLE EXPLICATIVO DEL COMPORTAMIENTO ECONÓMICO DE LA ACTIVIDAD REALIZADA POR INVESTIGACIÓN APLICADA CONTRATOS DE INVESTIGACIÓN INTERNOS (IAI) EN EL AÑO 2024 POR UNIDADES ORGÁNICAS

- En euros -

DESCRIPCIÓN UNIDAD ORGÁNICA	ESTRUCTURA DEL GASTO									
Código Unidad de Gasto	Personal investigador (11)	Personal colaborador (12)	Material fungible (13)	Dietas y locomoción (14)	Otros (15)	Material bibliográfico (16)	Publicación artículos en revistas (17)	Subtotal Gasto Corriente (18)=(11 a 17)	Material inventariable (19)	Total Gastos (20)=(18+19)
06.02 .02.20.56									81,22	81,22
Total 06.02									81,22	81,22
06.13 .03.05.49				2.184,48				2.184,48		2.184,48
Total 06.13				2.184,48				2.184,48		2.184,48
06.17 .02.40.06					199,50			199,50		199,50
Total 06.17					199,50			199,50		199,50
06.20 .05.35.46			66,71					66,71	117,62	184,33
Total 06.20			66,71					66,71	117,62	184,33
06.27 .07.55.22			54,30	323,99	131,10			509,39		509,39
Total 06.27			54,30	323,99	131,10			509,39		509,39
06.30 .06.30.66			83,49					83,49		83,49
Total 06.30			83,49					83,49		83,49
Total general			204,50	2.508,47	330,60			3.043,57	198,84	3.242,41

ujaen.es

ANEXO III.3. DETALLE EXPLICATIVO DEL COMPORTAMIENTO ECONÓMICO DE LA ACTIVIDAD REALIZADA POR INVESTIGACIÓN SUSCEPTIBLE DE PROTECCIÓN A TRAVÉS DE PATENTES, MODELOS DE UTILIDAD, DISEÑOS INDUSTRIALES... (I) EN EL AÑO 2024 POR UNIDADES ORGÁNICAS

- En euros -

DESCRIPCIÓN UNIDAD ORGÁNICA		PRESUPUESTO DE INGRESOS EJERCICIO 2024				PRESUPUESTO DE GASTOS EJERCICIO 2024					
		DERECHOS RECONOCIDOS NETOS				CRÉDITOS					
Código Unidad de Gasto	Denominación	Importe Neto (1)	Deducciones (2)	Becas (3)	Total (4)=(1+2+3)	Saldo Ejercicio Anterior (5)	Crédito por Ingresos Externos (6)	Crédito Movimientos Internos (7)	Crédito Total (8)=(5+6+7)	Obligaciones reconocidas (9)	Remanente de Crédito (10)=(8-9)
06.07 .01.70.28	LICENCIA DE KNOW HOW "CONOCIMIENTO DEL CAMPO DEL DERECHO PENAL PARA EL ASESORAMIENTO Y ELABORAC	42,39			42,39	118,88			118,88		118,88
Total 06.07		42,39			42,39	118,88			118,88		118,88
06.09 .01.87.AH	KNOWHOW EBC ID53	145,27			145,27	24,07			24,07		24,07
06.09 .01.93.AD	TAG MUSEUM	7,80			7,80	22,63	4,68		27,31		27,31
Total 06.09		153,07			153,07	46,70	4,68		51,38		51,38
06.10 .02.25.A2	LICENCIA DE KNOW HOW "CONOCIMIENTO Y TECNOLOGÍAS EN EL CAMPO DE LA CONSULTORÍA A ORGANIZACIONES	16,51			16,51	146,30			146,30		146,30
Total 06.10		16,51			16,51	146,30			146,30		146,30
06.18 .05.70.H8	LICENCIA PATENTE: "CONOCIM. Y METODOLOGÍAS PARA EL DSLLO. DE SOLUCIONES BASADAS EN MINERIA DE DATOS					147,22			147,22		147,22
Total 06.18						147,22			147,22		147,22
06.21 .05.45.40	LICENCIA DE PATENTE "SISTEMAS DE APLICACIÓN DE PRODUCTOS FITOSANITARIOS ADAPTABLE"	300,00			300,00	1.912,91	360,00		2.272,91		2.272,91
06.21 .05.45.AK	LICENCIA ID344_KW ID54 MECHAUP S.L.					683,02			683,02		683,02
06.21 .05.90.18	LICENCIA DE PATENTE "DISPOSITIVO PARA LA MEDICION DE LA VISCOSIDAD Y DENSIDAD DEL AIRE AMBIENTE Y METO					580,00			580,00		580,00
06.21 .06.00.AF	Licencia explotacion patente IPR179/ID217:Dispositivo para reducir la resistencia aerodinámica en vehículos terrestre					180,00			180,00		180,00
Total 06.21		300,00			300,00	3.355,93	360,00		3.715,93		3.715,93
06.22 .00.65.AS	Conocimiento y metodologías en el campo de la ciencia de materiales e ingeniería metalúrgica (EBC-ID57)	23,85			23,85	196,41			196,41		196,41
Total 06.22		23,85			23,85	196,41			196,41		196,41
06.33 .05.20.62	LICENCIA DE PATENTE "SISTEMA DE ILUMINACIÓN ACTIVO BINARIO"	2.100,00			2.100,00	2.325,00			2.325,00		2.325,00
06.33 .05.20.67	LICENCIA PATENTE: "SISTEMA DE INSPECCION DE DEFECTOS EN LENTES DE PROYECTORES DE VEHICULOS"	648,00			648,00	1.042,89	486,00		1.528,89		1.528,89
Total 06.33		2.748,00			2.748,00	3.367,89	486,00		3.853,89		3.853,89
06.36 .06.50.93	LICENCIA DE KNOW HOW "CONOCIMIENTO EN MATERIA DE SOLUCIONES ENERGÉTICAS BASADAS EN LA TECNOLOGÍA	103,20			103,20	1.801,54			1.801,54		1.801,54
Total 06.36		103,20			103,20	1.801,54			1.801,54		1.801,54
06.38 .01.65.64	LICENCIA PATENTE: "CONOCIM. DEL CAMPO DEL DCHO MERCANTIL APLICADO AL DSLLO. DE SOLUCIONES EN TORNO					48,52			48,52		48,52
06.38 .01.65.79	LICENCIA DE KNOW HOW "CONOCIMIENTO EN MATERIA DE DERECHO MERCANTIL, INDUSTRIAL, INTELECTUAL Y DE I	206,05			206,05	123,78			123,78		123,78
Total 06.38		206,05			206,05	172,30			172,30		172,30
06.26 .07.40.35	LICENCIA KNOW HOW "CONOCIMIENTO EN MATERIA DE DESARROLLO E IMPLEMENTACIÓN DE PROGRAMAS DE ENTI	2,00			2,00						
Total 06.26		2,00			2,00						
06.30 .04.13.AH	KNOWHOW EBC ID56	279,87			279,87						
Total 06.30		279,87			279,87						
Total general		3.874,94			3.874,94	9.353,17	850,68		10.203,85		10.203,85

ANEXO III.4. DETALLE EXPLICATIVO DEL COMPORTAMIENTO ECONÓMICO DE LA ACTIVIDAD REALIZADA POR INVESTIGACON BASICA GRUPOS (IBG) EN EL AÑO 2024 POR UNIDADES ORGÁNICAS

- En euros -

DESCRIPCIÓN UNIDAD ORGÁNICA		PRESUPUESTO DE INGRESOS EJERCICIO 2024				PRESUPUESTO DE GASTOS EJERCICIO 2024					
		DERECHOS RECONOCIDOS NETOS				CRÉDITOS					
Código Unidad de Gasto	Denominación	Importe Neto (1)	Deducciones (2)	Becas (3)	Total (4)=(1+2+3)	Saldo Ejercicio Anterior (5)	Crédito por Ingresos Externos (6)	Crédito Movimientos Internos (7)	Crédito Total (8)=(5+6+7)	Obligaciones reconocidas (9)	Remanente de Crédito (10)=(8-9)
02.03	VICERRECTORADO DE INVESTIGACIÓN Y TRANSFERENCIA DEL CONOCIMIENTO							41.375,00	41.375,00	41.375,00	
Total 02.03								41.375,00	41.375,00	41.375,00	
03.11 .AB	Grupo PAIDI TEP 983 Advances in Photovoltaic Technology					37.229,21		9.983,10	47.212,31	21.962,91	25.249,40
Total 03.11						37.229,21		9.983,10	47.212,31	21.962,91	25.249,40
04.01 .AA	REMANENTES DE FINANCIACIÓN AFECTADA SERVICIOS GENERALES					560,00			560,00		560,00
Total 04.01						560,00			560,00		560,00
06.02 .00.63.97	GR. RNM350 GEOBOTANICA Y PALINOLOGIA. APLIC. AL MEDIO NATURAL					21.234,02		660,18	21.894,20	1.205,67	20.688,53
06.02 .02.20.97	GR. RNM354 ECOLOGIA, EVOL. Y CONSER. VEGETACION MEDITERRANEA					17.593,12		810,00	18.403,12	4.148,35	14.254,77
06.02 .02.20.98	GR. RNM300 ECOLOGIA Y BIODIVERSIDAD SIST. ACUATICOS					19.676,74		660,18	20.336,92	792,81	19.544,11
06.02 .02.20.99	GR. RNM296 ECOLOFIA FORESTAL Y DINAMICA DEL PAISAJE.					3.754,70		1.660,18	5.414,88	3.534,77	1.880,11
06.02 .04.12.99	GR. AGR232 ESTUDIOS FISIOLOGICOS RESPUESTAS PLANTAS FRENTE E					15.827,52		660,18	16.487,70	1.078,97	15.408,73
06.02 .08.19.1C	ACCIÓN 1 PAIUJA 2021-2022: EI_RNM2_2021							1.479,33	1.479,33	1.479,33	
06.02 .08.19.95	GR. RNM118 BIOLOGIA DE LAS ESPECIES CINEGETICAS Y PLAGAS					5.037,44		500,00	5.537,44	1.998,61	3.538,83
06.02 .08.19.96	GR. BIO294. INMUNOGENETICA					12.783,11		700,00	13.483,11	2.347,08	11.136,03
06.02 .08.19.98	GR. RNM175 BIODIVERSIDAD Y DESARROLLO SOSTENIBLE					268,05		660,18	928,23	672,18	256,05
06.02 .08.19.99	GR. RNM182 ANDALUZ DE NEMATOLOGIA					24.679,53		500,00	25.179,53	2.307,66	22.871,87
Total 06.02						120.854,23		8.290,23	129.144,46	19.565,43	109.579,03
06.03 .00.50.97	GR. BIO302 SISTEMAS Y ORGANISMOS COMPLEJOS					5.734,00			5.734,00		5.734,00
06.03 .00.50.98	GR. CTS446 MIOGENESIS CARDIACA Y ESQUELETICA: REGENERACION MUSCULAR					1.074,14		1.057,29	2.131,43	1.695,96	435,47
06.03 .00.50.99	GR. BIO184 ESTRES CELULAR Y EDAD					23.880,19		6.547,35	30.427,54	3.905,40	26.522,14
06.03 .00.60.97	GR. BIO341 ENZIMAS Y METABOLISMO					64,77			64,77	50,18	14,59
06.03 .00.60.99	GR. BIO286 BIOQUIMICA Y SEÑALIZACION CELULAR	1.004,40			1.004,40	93.479,95	1.004,40	8.000,00	102.484,35	35.823,10	66.661,25
06.03 .04.20.98	GR. BIO258 TRANSCRIPCION Y EXPRESION GENICA EN EUCARIOTAS					6.231,26		26.162,13	32.393,39	7.159,70	25.233,69
06.03 .04.20.99	GR. RNM924 GENETICA MOLECULAR HUMANA Y ANIMAL					76.726,65		9.806,87	86.533,52	4.837,64	81.695,88
Total 06.03		1.004,40			1.004,40	207.190,96	1.004,40	51.573,64	259.769,00	53.471,98	206.297,02
06.05 .01.30.99	GR. SEJ191 ASPECTOS CIVILES Y TRIBUTARIOS, RELACIONES JURIDICAS PRIVADAS					3.768,51			3.768,51		3.768,51
06.05 .01.50.99	GR. SEJ421 DERECHO FINANCIERO.					6.185,94			6.185,94	295,66	5.890,28
Total 06.05						9.954,45			9.954,45	295,66	9.658,79
06.07 .01.70.98	GR. SEJ428 DERECHO PENAL Y CRIMINOLOGIA.					16.600,22		600,00	17.200,22	4.006,11	13.194,11
06.07 .03.83.99	GR. HUM1004 BIOPOLITICAS					4.377,10			4.377,10	904,85	3.472,25
Total 06.07						20.977,32		600,00	21.577,32	4.910,96	16.666,36
06.08 .02.00.98	GR. HUM793 GIDIMAJA.					54.582,14			54.582,14	151,49	54.430,65
06.08 .02.05.98	GR. HUM819 INVESTIGACION CURRICULAR Y DIDACTICA DE LAS CIENCIAS EXPERIMENTALES					2.162,57		-101,66	2.060,91	1.898,38	162,53
06.08 .02.05.99	GR. HUM 167 JAEN DE DIDACTICA					19.893,84			19.893,84	775,30	19.118,54
Total 06.08						76.638,55		-101,66	76.536,89	2.825,17	73.711,72
06.09 .01.87.96	GR. HUM1016 CIENCIA, EDUCACIÓN, DEPORTE Y ACTIVIDAD FÍSICA					6.896,39			6.896,39	920,18	5.976,21
06.09 .01.87.97	GR. HUM790 ACTIVIDAD FISICA Y DEPORTES					2.851,69		810,00	3.661,69	3.394,66	267,03
06.09 .01.87.98	GR. HUM943 ACTIVIDAD FISICA APLICADA A LA EDUCACION Y SALUD					11.646,04		810,00	12.456,04	6.955,68	5.500,36
06.09 .01.87.99	GR. HUM653 INNOVACION DIDACTICA EN ACTIVIDAD FISICA					1.607,18			1.607,18	1.603,73	3,45
06.09 .01.89.98	GR. HUM942 MUSICA Y ESTUDIOS CULTURALES					28.829,32			28.829,32	1.054,73	27.774,59
06.09 .01.93.99	GR. HUM862 ESTUDIOS EN SOCIEDAD, ARTES, Y GESTION CULTURAL					1.192,81		810,00	2.002,81	1.434,42	568,39
06.09 .02.45.99	GR. HUM790 ACTIVIDAD FISICA Y DEPORTES.					0,41			0,41		0,41
Total 06.09						53.023,84		2.430,00	55.453,84	15.363,40	40.090,44
06.10 .02.25.98	GR. SEJ 553. LABORATORIO DE ANÁLISIS E INNOVACIÓN TURÍSTICA - LAImTUR					13.209,99			13.209,99	5.431,47	7.778,52
06.10 .02.25.99	GR. SEJ142 ECONOMIA APLICADA JAEN					7.116,23			7.116,23	3.606,45	3.509,78
06.10 .04.80.AA	Grupo PAIDI SEJ271 ESTUDIOS HISTORICOS SOBRE LA EMPRESA					1.250,21		-539,82	710,39	710,39	
Total 06.10						21.576,43		-539,82	21.036,61	9.748,31	11.288,30
06.12 .02.65.99	GR. FQM245 ESTADISTICA TEORICA Y APL. E INVEST. OPERATIVA					88.435,47		660,18	89.095,65	3.568,66	85.526,99
Total 06.12						88.435,47		660,18	89.095,65	3.568,66	85.526,99
06.13 .03.05.98	GR. TIC159 INVESTIGACION Y DESARROLLO EN INGENIERIA GRAFICA, DISEÑO, INDUSTRIAL Y SIG					13.759,22		983,50	14.742,72	9.565,60	5.177,12
06.13 .03.05.99	GR. TEP180 INGENIERIA GRAFICA Y ARQUEOLOGIA INDUSTRIAL					8.022,54			8.022,54	910,00	7.112,54

ANEXO III.4. DETALLE EXPLICATIVO DEL COMPORTAMIENTO ECONÓMICO DE LA ACTIVIDAD REALIZADA POR INVESTIGACON BASICA GRUPOS (IBG) EN EL AÑO 2024 POR UNIDADES ORGÁNICAS

- En euros -

DESCRIPCIÓN UNIDAD ORGÁNICA		PRESUPUESTO DE INGRESOS EJERCICIO 2024				PRESUPUESTO DE GASTOS EJERCICIO 2024					
		DERECHOS RECONOCIDOS NETOS				CRÉDITOS					
Código Unidad de Gasto	Denominación	Importe Neto (1)	Deducciones (2)	Becas (3)	Total (4)=(1+2+3)	Saldo Ejercicio Anterior (5)	Crédito por Ingresos Externos (6)	Crédito Movimientos Internos (7)	Crédito Total (8)=(5+6+7)	Obligaciones reconocidas (9)	Remanente de Crédito (10)=(8-9)
06.13 .07.20.AB	Grupo PAIDI TEP 985 I+D INGENIERÍA, ENERGÍA Y SOSTENIBILIDAD					4.052,64		810,00	4.862,64	660,18	4.202,46
Total 06.13						25.834,40		1.793,50	27.627,90	11.135,78	16.492,12
06.14 .01.95.99	GR. HUM103 INNOVACION EN DIDACTICA DE LA LENGUA Y LA LITERATURA					2.335,25			2.335,25	120,00	2.215,25
06.14 .05.67.96	GR. HUM922 SEMINARIO DE LEXICOGRAFIA HISPANICA					6.503,15		810,00	7.313,15	1.157,98	6.155,17
06.14 .05.67.98	GR. HUM834 ANALISIS LINGUISTICO TEORIA Y APLICACIONES					13.578,86			13.578,86	3.308,66	10.270,20
06.14 .05.83.99	GR. HUM780 ESTUDIOS DE LITERATURA HISPANICA DE LA UJA.					15.397,95			15.397,95	295,98	15.101,97
06.14 .05.83.AB	Grupo PAIDI HUM 1064 Seminario de Estudios Literarios y Culturales					1.000,00		660,18	1.660,18	660,18	1.000,00
Total 06.14						38.815,21		1.470,18	40.285,39	5.542,80	34.742,59
06.15 .03.45.96	GR. HUM1040 AN INTERDISCIPLINARY APPROACH TO ENGLISH STUDIES					2.712,97			2.712,97	1.843,52	869,45
06.15 .03.45.97	GR. HUM679 ESTUDIOS LING. APLICADA A LA ENSEÑANZA INGLES					18.501,19		660,18	19.161,37	1.309,48	17.851,89
06.15 .03.45.99	GR. HUM271 APROXIMACION MULTIDISCIPLINAR AL INGLES					27.410,17			27.410,17	9.552,26	17.857,91
Total 06.15						48.624,33		660,18	49.284,51	12.705,26	36.579,25
06.16 .03.85.93	GR. TEP220 MODELIZACION DE LA ATMOSFERA Y RADIACION SOLAR					19.781,20			19.781,20	6.458,46	13.322,74
06.16 .03.85.96	GR. FQM332 FISICA Y QUIMICA DE LINARES.					1.159,39			1.159,39	121,83	1.037,56
06.16 .03.85.98	GR. TEP145 FISICA DE INTERFASES					5.989,85			5.989,85	209,72	5.780,13
06.16 .03.85.99	GR. FQM152 SIMULACION Y CARACTER. DE SISTEMAS MATERIALES	405,20			405,20	11.631,00	405,20	0,00	12.036,20	3.771,63	8.264,57
06.16 .03.98.94	GR. RNM370. RIESGO SISMICO Y TECTONICA ACTIVA					4.025,91		615,00	4.640,91	2.799,20	1.841,71
Total 06.16		405,20			405,20	42.587,35	405,20	615,00	43.607,55	13.360,84	30.246,71
06.17 .01.20.99	GR. RNM325. PROCESOS Y RECURSOS GEOLOGICOS.					16.373,20		1.000,00	17.373,20	6.580,38	10.792,82
06.17 .02.80.99	GR. RNM200 ANALISIS DE CUENCAS Y GEOLOGIA AMBIENTAL					14.910,61			14.910,61	5.029,16	9.881,45
06.17 .04.27.99	GR. RNM374. CIENCIAS DE LA TIERRA E INGENIERIA GEOLOGICA					6.972,27			6.972,27	2.727,62	4.244,65
Total 06.17						38.256,08		1.000,00	39.256,08	14.337,16	24.918,92
06.18 .00.35.99	GR. TIC257 AVANCES EN SISTEMAS INTELIGENTES Y APLICACIONES					35.620,68		1.426,76	37.047,44	1.022,82	36.024,62
06.18 .00.35.AB	Grupo PAIDI TIC253 Ingeniería Computacional Aplicada					1.560,00			1.560,00		1.560,00
06.18 .00.35.AP	GRUPO DE INVESTIGACION TIC-253 INGENIERÍA COMPUTACIONAL APLICADA							504,46	504,46		504,46
06.18 .00.75.98	GR. TIC207 SISTEMAS INTELIGENTES Y MINERIA DE DATOS					57.220,45		14.490,20	71.710,65	16.100,99	55.609,66
06.18 .05.70.96	GR. TIC209 SISTEMAS INTELIGENTES DE ACCESO A LA INFORMACIÓN	3.000,00			3.000,00	138.612,95	3.000,00	29.404,34	171.017,29	17.013,97	154.003,32
06.18 .05.70.97	GR.TIC206 SIS. INTELIGENTES BASADOS EN ANALISIS DECISION DIFUSO					73.014,64		6.465,31	79.479,95	5.750,18	73.729,77
06.18 .05.70.99	GR. TIC144 INFORMATICA GRAFICA Y GEOMATICA	250,00			250,00	37.246,61	250,00	-7.772,96	29.723,65	22.882,71	6.840,94
06.18 .05.70.BP	SISTEMAS GRÁFICOS INTELIGENTES					1.638,02		17.397,13	19.035,15	4.972,55	14.062,60
Total 06.18		3.250,00			3.250,00	344.913,35	3.250,00	61.915,24	410.078,59	67.743,22	342.335,37
06.19 .05.05.97	GR. TEP213 SISTEMAS FOTOGRAMETRICOS Y TOPOMETRICOS.					12.747,85			12.747,85	2.594,58	10.153,27
06.19 .05.05.98	GR. TEP164 INGENIERIA CARTOGRAFICA					30.849,76			30.849,76	8.980,91	21.868,85
06.19 .05.05.99	GR. RNM282 MICROGEODESIA JAEN					24.728,49			24.728,49	3.514,82	21.213,67
Total 06.19						68.326,10			68.326,10	15.090,31	53.235,79
06.20 .05.35.99	GR. TEP152 INVESTIGACION Y TECNOLOGIA ELECTRICA					17.317,97			17.317,97	800,29	16.517,68
Total 06.20						17.317,97			17.317,97	800,29	16.517,68
06.21 .05.45.AE	Grupo PAIDI TEP 984 Strain Analysis UJA					5.589,81		1.383,81	6.973,62	6.738,43	235,19
06.21 .05.90.97	GR. TEP250. INGENIERIA MECANICA Y ENERGETICA					33.291,39		810,00	34.101,39	10.030,15	24.071,24
06.21 .06.00.98	GR. FQM322 FUENTES DE ALTA TECNOLOGIA DE LA GALAXIA.					8.716,60		3.160,24	11.876,84	2.111,30	9.765,54
06.21 .06.00.99	GR. TEP235 GRUPO DE MECANICA DE FLUIDOS DE JAEN					54.682,94		-39.922,73	14.760,21	14.760,21	
06.21 .06.00.AN	GRUPO PAIDI TEP 991 - GRUPO DE INVESTIGACIÓN EN MECÁNICA DE FLUIDOS E INTERACCIÓN FLUIDO-ES							56.587,09	56.587,09	4.664,67	51.922,42
06.21 .06.05.99	GR. TEP980 TECNOLOGÍAS AVANZADAS EN INGENIERÍA CIVIL: CONSTRUCCIÓN Y TRANSPORTE TERRESTRE					6.186,14		747,41	6.933,55	2.054,91	4.878,64
Total 06.21						108.466,88		22.765,82	131.232,70	40.359,67	90.873,03
06.22 .00.65.99	GR. TEP222 INGENIERIA DE MATERIALES Y MINERA					1.200,01		72.488,06	73.688,07	11.039,66	62.648,41
06.22 .05.55.98	GR. TEP233 INGENIERIA QUIMICA Y AMBIENTAL					42.231,84		8.559,40	50.791,24	6.729,95	44.061,29
06.22 .05.55.99	GR. TEP138 BIOPROCESOS.					7.235,68		2.026,28	9.261,96	7.818,00	1.443,96
Total 06.22						50.667,53		83.073,74	133.741,27	25.587,61	108.153,66
06.23 .02.85.99	GR. HUM761. SOCIEDADES ARABES, ISLAMICAS Y CRISTIANAS					17.749,09		660,18	18.409,27	2.456,86	15.952,41
06.23 .03.55.99	GR. HUM669 HUMANISMO GIENNENSE SIGLOS XV AL XVII					8.452,24			8.452,24	150,00	8.302,24
06.23 .07.96.99	GR. HUM630 ESTUDIOS LITERARIOS INTERCULTURALES					1.015,20			1.015,20		1.015,20

ujaen.es

ANEXO III.4. DETALLE EXPLICATIVO DEL COMPORTAMIENTO ECONÓMICO DE LA ACTIVIDAD REALIZADA POR INVESTIGACON BASICA GRUPOS (IBG) EN EL AÑO 2024 POR UNIDADES ORGÁNICAS

- En euros -

DESCRIPCIÓN UNIDAD ORGÁNICA		PRESUPUESTO DE INGRESOS EJERCICIO 2024				PRESUPUESTO DE GASTOS EJERCICIO 2024					
		DERECHOS RECONOCIDOS NETOS				CRÉDITOS					
Código Unidad de Gasto	Denominación	Importe Neto (1)	Deducciones (2)	Becas (3)	Total (4)=(1+2+3)	Saldo Ejercicio Anterior (5)	Crédito por Ingresos Externos (6)	Crédito Movimientos Internos (7)	Crédito Total (8)=(5+6+7)	Obligaciones reconocidas (9)	Remanente de Crédito (10)=(8-9)
Total 06.23						27.216,53		660,18	27.876,71	2.606,86	25.269,85
06.24 .04.40.99	GR. FQM268. MEJOR APROXIMACION DE FUNCIONES, TEORIA DE LAS SUBVARIEDADES, ANILLOS Y CATEG					38.942,10		1.700,00	40.642,10	1.711,57	38.930,53
06.24 .05.95.99	GR. FQM178 APROXIMACION Y METODOS NUMERICOS					23.396,96			23.396,96	1.263,08	22.133,88
Total 06.24						62.339,06		1.700,00	64.039,06	2.974,65	61.064,41
06.25 .02.15.99	GR. HUM427 DESARROLLO E INVEST. DE LA EDUCACION ANDALUCIA					14.147,83			14.147,83	1.731,56	12.416,27
06.25 .02.15.AB	Grupo PAIDI SEJ641 Innovación, Formación y Tecnología en Educación					243,61			243,61	156,79	86,82
06.25 .02.15.AU	GRUPO PAIDI HUM 819 - INVESTIGACIÓN CURRICULAR Y DIDÁCTICA DE LAS CIENCIAS EXPERIMENTALES							911,66	911,66		911,66
06.25 .06.25.99	GR. HUM660 INV. Y DESARROLLO EDUCATIVO DE ORIENTACION IDEO.					4.617,96		810,00	5.427,96	1.836,01	3.591,95
Total 06.25						19.009,40		1.721,66	20.731,06	3.724,36	17.006,70
06.26 .06.20.97	GR. BIO302 SISTEMAS Y ORGANISMOS COMPLEJOS					3.003,18			3.003,18	49,58	2.953,60
06.26 .06.20.99	GR. HUM434 RELACIONES CAUSALES Y PROC. DECISION CONDUCTUAL					3.230,80			3.230,80	1.416,63	1.814,17
06.26 .06.80.98	GR. HUM338 PSICOFISIOLOGIA CLINICA.					4.375,29		-450,00	3.925,29	2.392,77	1.532,52
06.26 .06.80.99	GR. HUM836 EVALUACION E INTERVENCION PSICOLOGICA					9.196,02		10.729,88	19.925,90	3.119,26	16.806,64
06.26 .07.25.98	GR. HUM642 PSICOLOGIA COMPARADA:APRENDIZAJE, ATENCION Y MEMORIA					2.223,65		-1.594,85	628,80	628,80	
06.26 .07.25.99	GR. CTS283 PSICOBIOLOGIA					10.936,37			10.936,37	4.726,11	6.210,26
06.26 .07.30.99	GR. HUM642 PSICOLOGIA COMPARADA APRENDIZAJE ANTENCION Y MEM					21.207,38		2.404,85	23.612,23	5.602,11	18.010,12
06.26 .07.35.98	GR. HUM883. COGNICION, DESARROLLO Y EDUCACION					20.998,11			20.998,11	1.041,15	19.956,96
06.26 .07.35.99	GR. HUM469 PSICOLOGIA DEL DESARROLLO E INTERV. EDUCATIVA					10.069,70		-10.069,70			
06.26 .07.40.99	GR. HUM651 ANALISIS PSICOSOCIAL COMPORT.NUEVA REALIAD SOCIAL					7.726,56		810,00	8.536,56	3.097,39	5.439,17
06.26 .08.13.99	GR. SEJ484 GENERO, DEPENDENCIA Y EXCLUSION SOCIAL					5.591,27			5.591,27	4.159,46	1.431,81
Total 06.26						98.558,33		1.830,18	100.388,51	26.233,26	74.155,25
06.27 .07.50.97	GR. FQM363 INNOVACIONES EN ANALISIS QUIMICO					17.755,86		3.512,41	21.268,27	601,26	20.667,01
06.27 .07.50.99	GR. FQM323. QUIMICA ANALITICA DE LA UJA.					32.595,17		16.366,55	48.961,72	33.992,53	14.969,19
06.27 .07.55.97	GR. FQM337 ESTRUCTURA Y DINAMICA DE SISTEMAS QUIMICOS	22,56			22,56	21.051,66	22,56	0,00	21.074,22	2.343,85	18.730,37
06.27 .07.55.99	GR. FQM173 QUIMICA FISICA TEORICA Y EXPERIMENTAL					565,86			565,86	380,66	185,20
Total 06.27		22,56			22,56	71.968,55	22,56	19.878,96	91.870,07	37.318,30	54.551,77
06.28 .07.60.97	GR. RNM 366 MATERIALES DE CARBON Y MEDIO AMBIENTE					3.969,74		700,00	4.669,74	2.944,80	1.724,94
06.28 .07.65.98	GR. FQM273 COMPLEJOS METALICOS MOLECULARES Y SOPORTADOS DE INTERES BIOLOGICO O TECNOLO					65.218,95		5.025,00	70.243,95	10.257,42	59.986,53
06.28 .07.65.99	GR. FQM182 COMPUESTOS DE INTERES BIOLOGICO					21.318,87		8.492,55	29.811,42	2.840,74	26.970,68
Total 06.28						90.507,56		14.217,55	104.725,11	16.042,96	88.682,15
06.30 .00.27.98	GR. BIO349 TECNOLOGÍAS BIOLÓGICAS					9.282,17			9.282,17	1.360,86	7.921,31
06.30 .00.27.99	GR. CTS026 GRUPO DE ESTUDIO EN ACTIVIDAD FISICA, FISIOTERAPIA Y SALUD					16.518,44		4.400,00	20.918,44	4.813,66	16.104,78
06.30 .00.90.99	GR. CTS380 CIRUGIA ORTOPEDICA					2.142,03			2.142,03		2.142,03
06.30 .04.10.98	GR. CTS1039 FISIOLOGIA Y PATOLOGIA EXPERIMENTAL Y CLINICA					7.296,64			7.296,64	6.215,09	1.081,55
06.30 .04.10.99	GR. BIO221 NEUROENDOCRINOLOGIA Y NUTRICION					16.935,16			16.935,16	932,68	16.002,48
06.30 .05.66.99	GR. CTS442 INMUNOBIOLOGIA TUMORAL					5.810,95			5.810,95		5.810,95
06.30 .06.15.98	GR. CTS435 EPIDEMIOLOGIA, MEDICINA PREVENTIVA Y CIRUGIA					6.338,00		10.602,80	16.940,80	11.932,51	5.008,29
06.30 .06.30.98	GR. AGR230 MICROBIOLOGIA DE LOS ALIMENTOS Y MEDIO AMBIENTE					58.890,89			58.890,89	12.863,32	46.027,57
Total 06.30						123.214,28		15.002,80	138.217,08	38.118,12	100.098,96
06.31 .04.65.99	GR. HUM573 ARQUITECTO VANDELVIRA					4.490,18		8.885,28	13.375,46	3.093,92	10.281,54
06.31 .04.85.99	GR. HUM357 PATRIMONIO ARQUEOLOGICO DE JAEN	1.782,70			1.782,70	64.798,38	1.782,70	-1.748,68	64.832,40	24.006,71	40.825,69
Total 06.31		1.782,70			1.782,70	69.288,56	1.782,70	7.136,60	78.207,86	27.100,63	51.107,23
06.32 .00.10.99	GR. HUM112 ESTUDIOS SOBRE EL TERRITORIO Y LA SOCIEDAD					5.157,00		660,18	5.817,18	5.817,15	0,03
06.32 .04.45.99	GR. HUM458 EGIPTOLOGIA Y PAPIROLOGIA					2.056,32		958,85	3.015,17	277,22	2.737,95
06.32 .04.90.99	GR. HUM155 LABORATORIO DE EXPERIMENTACION ESPACIAL					9.119,07			9.119,07	8.963,27	155,80
Total 06.32						16.332,39		1.619,03	17.951,42	15.057,64	2.893,78
06.33 .05.20.98	GR. TEP237 GRUPO DE ROBOTICA, AUTOMATICA Y VISION POR COMPUTADOR (GRAV)					2.398,58		2.988,87	5.387,45	3.991,93	1.395,52
06.33 .05.20.99	GR.TEP237 ROBOTICA, AUTOMATICA Y VISION POR COMPUTADOR GRAV					2.219,68		1.407,62	3.627,30	1.972,24	1.655,06
06.33 .07.85.99	GR. TEP101 INVESTIG. Y DESARR. EN ENERGIA SOLAR Y AUTOMATICA					59.498,07		24.892,51	84.390,58	3.296,56	81.094,02
06.33 .07.85.AL	Grupo PAIDI TEP 988 Laboratorio de Ingeniería Eléctrica y Electrónica aplicadas a la Energía Solar					3.667,00		4.779,21	8.446,21	2.669,56	5.776,65
Total 06.33						67.783,33		34.068,21	101.851,54	11.930,29	89.921,25

ANEXO III.4. DETALLE EXPLICATIVO DEL COMPORTAMIENTO ECONÓMICO DE LA ACTIVIDAD REALIZADA POR INVESTIGACON BASICA GRUPOS (IBG) EN EL AÑO 2024 POR UNIDADES ORGÁNICAS

- En euros -

DESCRIPCIÓN UNIDAD ORGÁNICA		PRESUPUESTO DE INGRESOS EJERCICIO 2024				PRESUPUESTO DE GASTOS EJERCICIO 2024					
		DERECHOS RECONOCIDOS NETOS				CRÉDITOS					
Código Unidad de Gasto	Denominación	Importe Neto (1)	Deducciones (2)	Becas (3)	Total (4)=(1+2+3)	Saldo Ejercicio Anterior (5)	Crédito por Ingresos Externos (6)	Crédito Movimientos Internos (7)	Crédito Total (8)=(5+6+7)	Obligaciones reconocidas (9)	Remanente de Crédito (10)=(8-9)
06.34 .05.60.99	GR. TIC220. INGENIERIA DE SISTEMAS TELEMATICOS					12.766,73			12.766,73	1.184,84	11.581,89
06.34 .08.00.99	GR. TIC188. TRATAMIENTO SEÑALES EN SISTEMAS DE TELECOMUNICAC					120.055,48		7.029,31	127.084,79	24.866,54	102.218,25
Total 06.34						132.822,21		7.029,31	139.851,52	26.051,38	113.800,14
06.35 .02.55.97	GR. CTS990 GESTION DE CUIDADOS Y EVALUACION DE POLITICAS ASISTENCIALES EN CRONICIDAD, ENVEJ					9.511,92			9.511,92	6.171,99	3.339,93
06.35 .02.55.99	GR. CTS464 ENFERMERIA E INNOVACION EN CUIDADOS DE SALUD					25.045,35		810,00	25.855,35	11.693,75	14.161,60
Total 06.35						34.557,27		810,00	35.367,27	17.865,74	17.501,53
06.36 .00.95.99	GR. SEJ315 MARKETING UJA					35.383,65			35.383,65	8.258,65	27.125,00
06.36 .06.50.98	GR. SEJ627 AVANCES EN DIRECCIÓN DE OPERACIONES Y GESTIÓN DE LA TECNOLOGÍA					6.012,18		1.754,19	7.766,37	5.516,56	2.249,81
06.36 .06.50.99	GR. SEJ232 DIRECCION Y ORGANIZACION PARA LA COMPETITIVIDAD					45.672,01			45.672,01	1.341,10	44.330,91
06.36 .07.75.99	GR. SEJ311 RETOS SOCIALES EN LAS SOCIEDADES COMPLEJAS					22.607,59		810,00	23.417,59	780,18	22.637,41
Total 06.36						109.675,43		2.564,19	112.239,62	15.896,49	96.343,13
06.37 .02.30.99	GR. SEJ289 S.I.G. EMPRESAS ANDALUCIA					62.379,21			62.379,21	2.805,56	59.573,65
Total 06.37						62.379,21			62.379,21	2.805,56	59.573,65
06.38 .01.40.99	GR. SEJ365 POLITICAS TERRIT. EMPLEO. MERCADO TRABAJO Y DEREC					22.270,77		810,00	23.080,77	7.523,81	15.556,96
Total 06.38						22.270,77		810,00	23.080,77	7.523,81	15.556,96
06.39 .01.25.98	GR. SEJ630 ADMINISTRACIÓN PÚBLICA Y CIUDADANOS: RÉGIMEN JURÍDICO					4.777,97			4.777,97		4.777,97
06.39 .01.25.99	GR. SEJ317 EL DERECHO PUBLICO Y LA CRISIS INSTITUCIONAL Y ECONOMICA					3.052,16		-1.168,38	1.883,78	1.882,78	1,00
06.39 .01.35.99	GR. SEJ173 DERECHOS FUNDAMENTALES, ANDALUCIA Y CEE					44.195,04		46.917,96	91.113,00	25.373,51	65.739,49
06.39 .01.35.BG	GRUPO PAIDI SEJ 317 - El Derecho Público y la crisis institucional y económica							1.168,38	1.168,38	212,34	956,04
Total 06.39						52.025,17		46.917,96	98.943,13	27.468,63	71.474,50
06.40 .01.60.98	GR. SEJ399 DERECHO COMUN EUROPEO Y ESTUDIOS INTERNACIONALES					6.440,17		660,18	7.100,35	2.717,85	4.382,50
Total 06.40						6.440,17		660,18	7.100,35	2.717,85	4.382,50
Total general		6.464,86			6.464,86	2.486.637,88	6.464,86	444.191,14	2.937.293,88	661.186,95	2.276.106,93

ujaen.es

ANEXO III.4. (Continuación) DETALLE EXPLICATIVO DEL COMPORTAMIENTO ECONÓMICO DE LA ACTIVIDAD REALIZADA POR INVESTIGACIÓN BÁSICA: GRUPOS (IBG) EN EL AÑO 2024 POR UNIDADES ORGÁNICAS

- En euros -

DESCRIPCIÓN UNIDAD ORGÁNICA	ESTRUCTURA DEL GASTO									
Código Unidad de Gasto	Personal investigador (11)	Personal colaborador (12)	Material fungible (13)	Dietas y locomoción (14)	Otros (15)	Material bibliográfico (16)	Publicación artículos en revistas (17)	Subtotal Gasto Corriente (18)=(11 a 17)	Material inventariable (19)	Total Gastos (20)=(18+19)
02.03					38.000,00	3.375,00		41.375,00		41.375,00
Total 02.03					38.000,00	3.375,00		41.375,00		41.375,00
03.11 .AB		2.593,70		1.487,48	936,35			5.017,53	16.945,38	21.962,91
Total 03.11		2.593,70		1.487,48	936,35			5.017,53	16.945,38	21.962,91
06.02 .00.63.97					1.205,67			1.205,67		1.205,67
06.02 .02.20.97			11,36	1.256,49	2.610,50	270,00		4.148,35		4.148,35
06.02 .02.20.98					792,81			792,81		792,81
06.02 .02.20.99			309,98	1.170,42	2.054,37			3.534,77		3.534,77
06.02 .04.12.99			248,02		830,95			1.078,97		1.078,97
06.02 .08.19.1C									1.479,33	1.479,33
06.02 .08.19.95					766,61		1.232,00	1.998,61		1.998,61
06.02 .08.19.96			209,54	512,44	149,10		1.476,00	2.347,08		2.347,08
06.02 .08.19.98					672,18			672,18		672,18
06.02 .08.19.99				1.232,69	1.074,97			2.307,66		2.307,66
Total 06.02			778,90	4.172,04	10.157,16	270,00	2.708,00	18.086,10	1.479,33	19.565,43
06.03 .00.50.98				45,70	1.650,26			1.695,96		1.695,96
06.03 .00.50.99			333,55	891,70	1.891,15			3.116,40	789,00	3.905,40
06.03 .00.60.97			38,18		12,00			50,18		50,18
06.03 .00.60.99		8.519,25	1.819,02	5.398,55	2.309,68	1.783,60		19.830,10	15.993,00	35.823,10
06.03 .04.20.98		3.277,18	1.073,81		1.309,71			5.660,70	1.499,00	7.159,70
06.03 .04.20.99		1.694,84	92,10	349,15	2.431,55	70,00	200,00	4.837,64		4.837,64
Total 06.03		13.491,27	3.356,66	6.685,10	9.604,35	1.853,60	200,00	35.190,98	18.281,00	53.471,98
06.05 .01.50.99			65,59	230,07				295,66		295,66
Total 06.05			65,59	230,07				295,66		295,66
06.07 .01.70.98				2.975,36	1.030,75			4.006,11		4.006,11
06.07 .03.83.99				904,85				904,85		904,85
Total 06.07				3.880,21	1.030,75			4.910,96		4.910,96
06.08 .02.00.98				151,49				151,49		151,49
06.08 .02.05.98				881,05	1.017,33			1.898,38		1.898,38
06.08 .02.05.99				333,80	441,50			775,30		775,30
Total 06.08				1.366,34	1.458,83			2.825,17		2.825,17
06.09 .01.87.96					920,18			920,18		920,18
06.09 .01.87.97		819,28		132,02	2.303,36		140,00	3.394,66		3.394,66
06.09 .01.87.98				5.745,55	1.210,13			6.955,68		6.955,68
06.09 .01.87.99				1.603,73				1.603,73		1.603,73
06.09 .01.89.98				784,73	270,00			1.054,73		1.054,73
06.09 .01.93.99				774,24	660,18			1.434,42		1.434,42
Total 06.09		819,28		9.040,27	5.363,85		140,00	15.363,40		15.363,40
06.10 .02.25.98				1.802,78	434,13	3.194,56		5.431,47		5.431,47
06.10 .02.25.99				1.635,14	1.372,56	598,75		3.606,45		3.606,45
06.10 .04.80.AA				50,21	660,18			710,39		710,39
Total 06.10				3.488,13	2.466,87	3.793,31		9.748,31		9.748,31
06.12 .02.65.99				2.636,58	932,08			3.568,66		3.568,66
Total 06.12				2.636,58	932,08			3.568,66		3.568,66
06.13 .03.05.98				2.533,07	683,36		2.088,00	5.304,43	4.261,17	9.565,60
06.13 .03.05.99					910,00			910,00		910,00
06.13 .07.20.AB					660,18			660,18		660,18
Total 06.13				2.533,07	2.253,54		2.088,00	6.874,61	4.261,17	11.135,78
06.14 .01.95.99						120,00		120,00		120,00
06.14 .05.67.96				626,99		530,99		1.157,98		1.157,98

ANEXO III.4. (Continuación) DETALLE EXPLICATIVO DEL COMPORTAMIENTO ECONÓMICO DE LA ACTIVIDAD REALIZADA POR INVESTIGACIÓN BÁSICA: GRUPOS (IBG) EN EL AÑO 2024 POR UNIDADES ORGÁNICAS

- En euros -

DESCRIPCIÓN UNIDAD ORGÁNICA	ESTRUCTURA DEL GASTO									
Código Unidad de Gasto	Personal investigador (11)	Personal colaborador (12)	Material fungible (13)	Dietas y locomoción (14)	Otros (15)	Material bibliográfico (16)	Publicación artículos en revistas (17)	Subtotal Gasto Corriente (18)=(11 a 17)	Material inventariable (19)	Total Gastos (20)=(18+19)
06.14 .05.67.98				362,91	2.945,75			3.308,66		3.308,66
06.14 .05.83.99				295,98				295,98		295,98
06.14 .05.83.AB					660,18			660,18		660,18
Total 06.14				1.285,88	3.605,93	650,99		5.542,80		5.542,80
06.15 .03.45.96				1.553,62	289,90			1.843,52		1.843,52
06.15 .03.45.97				344,30	965,18			1.309,48		1.309,48
06.15 .03.45.99		458,56		6.240,93	2.852,77			9.552,26		9.552,26
Total 06.15		458,56		8.138,85	4.107,85			12.705,26		12.705,26
06.16 .03.85.93			1.130,31	1.025,87	773,28	2.000,00		4.929,46	1.529,00	6.458,46
06.16 .03.85.96				121,83				121,83		121,83
06.16 .03.85.98			209,72					209,72		209,72
06.16 .03.85.99			89,55	2.773,00	909,08			3.771,63		3.771,63
06.16 .03.98.94			248,85	953,95	1.596,40			2.799,20		2.799,20
Total 06.16			1.678,43	4.874,65	3.278,76	2.000,00		11.831,84	1.529,00	13.360,84
06.17 .01.20.99			177,74	2.199,84	2.129,86		2.072,94	6.580,38		6.580,38
06.17 .02.80.99			609,33	213,36	2.954,62			3.777,31	1.251,85	5.029,16
06.17 .04.27.99			54,00	26,52	2.647,10			2.727,62		2.727,62
Total 06.17			841,07	2.439,72	7.731,58		2.072,94	13.085,31	1.251,85	14.337,16
06.18 .00.35.99					1.022,82			1.022,82		1.022,82
06.18 .00.75.98		10.523,67	45,00	1.503,51	4.028,81			16.100,99		16.100,99
06.18 .05.70.96		6.710,08	57,85	4.445,05	5.800,99			17.013,97		17.013,97
06.18 .05.70.97			25,00	1.579,73	3.815,70			5.420,43	329,75	5.750,18
06.18 .05.70.99			309,31	6.768,38	5.745,79		4.848,03	17.671,51	5.211,20	22.882,71
06.18 .05.70.BP				226,47	2.423,14		2.322,94	4.972,55		4.972,55
Total 06.18		17.233,75	437,16	14.523,14	22.837,25		7.170,97	62.202,27	5.540,95	67.743,22
06.19 .05.05.97					2.594,58			2.594,58		2.594,58
06.19 .05.05.98			50,44	46,05	554,37	1.611,00		2.261,86	6.719,05	8.980,91
06.19 .05.05.99		2.162,58	164,63	558,70	628,91			3.514,82		3.514,82
Total 06.19		2.162,58	215,07	604,75	3.777,86	1.611,00		8.371,26	6.719,05	15.090,31
06.20 .05.35.99			72,00	728,29				800,29		800,29
Total 06.20			72,00	728,29				800,29		800,29
06.21 .05.45.AE			119,00	184,73	6.434,70			6.738,43		6.738,43
06.21 .05.90.97			1.866,25	2.981,87	4.298,05			9.146,17	883,98	10.030,15
06.21 .06.00.98				2.111,30				2.111,30		2.111,30
06.21 .06.00.99				286,68	4.404,53			4.691,21	10.069,00	14.760,21
06.21 .06.00.AN			15,08	1.536,55	1.620,93			3.172,56	1.492,11	4.664,67
06.21 .06.05.99			1.394,73		660,18			2.054,91		2.054,91
Total 06.21			3.395,06	7.101,13	17.418,39			27.914,58	12.445,09	40.359,67
06.22 .00.65.99			805,44	5.685,84	4.169,04			10.660,32	379,34	11.039,66
06.22 .05.55.98		2.780,63	1.159,85	175,07	1.401,40	360,00		5.876,95	853,00	6.729,95
06.22 .05.55.99			268,52	170,18	5.362,62		2.016,68	7.818,00		7.818,00
Total 06.22		2.780,63	2.233,81	6.031,09	10.933,06	360,00	2.016,68	24.355,27	1.232,34	25.587,61
06.23 .02.85.99			65,14	1.354,54	660,18			2.079,86	377,00	2.456,86
06.23 .03.55.99					150,00			150,00		150,00
Total 06.23			65,14	1.354,54	810,18			2.229,86	377,00	2.606,86
06.24 .04.40.99				772,46	939,11			1.711,57		1.711,57
06.24 .05.95.99				1.113,08	150,00			1.263,08		1.263,08
Total 06.24				1.885,54	1.089,11			2.974,65		2.974,65
06.25 .02.15.99				238,41	280,00	30,00	1.183,15	1.731,56		1.731,56
06.25 .02.15.AB			144,20		12,59			156,79		156,79

ujaen.es

ANEXO III.4. (Continuación) DETALLE EXPLICATIVO DEL COMPORTAMIENTO ECONÓMICO DE LA ACTIVIDAD REALIZADA POR INVESTIGACIÓN BÁSICA: GRUPOS (IBG) EN EL AÑO 2024 POR UNIDADES ORGÁNICAS

- En euros -

DESCRIPCIÓN UNIDAD ORGÁNICA	ESTRUCTURA DEL GASTO									
Código Unidad de Gasto	Personal investigador (11)	Personal colaborador (12)	Material fungible (13)	Dietas y locomoción (14)	Otros (15)	Material bibliográfico (16)	Publicación artículos en revistas (17)	Subtotal Gasto Corriente (18)=(11 a 17)	Material inventariable (19)	Total Gastos (20)=(18+19)
06.25 .06.25.99			88,84	188,77	1.159,09	161,82	237,49	1.836,01		1.836,01
Total 06.25			233,04	427,18	1.451,68	191,82	1.420,64	3.724,36		3.724,36
06.26 .06.20.97			49,58					49,58		49,58
06.26 .06.20.99			29,85	1.386,78				1.416,63		1.416,63
06.26 .06.80.98			254,64		1.005,13	1.133,00		2.392,77		2.392,77
06.26 .06.80.99					1.137,11	32,15	1.950,00	3.119,26		3.119,26
06.26 .07.25.98			628,80					628,80		628,80
06.26 .07.25.99			45,00	2.216,08	1.526,00			3.787,08	939,03	4.726,11
06.26 .07.30.99			3.491,37	84,76	2.025,98			5.602,11		5.602,11
06.26 .07.35.98				160,02	881,13			1.041,15		1.041,15
06.26 .07.40.99				156,33	1.749,47		1.191,59	3.097,39		3.097,39
06.26 .08.13.99			251,87	1.808,05	2.099,54			4.159,46		4.159,46
Total 06.26			4.751,11	5.812,02	10.424,36	1.165,15	3.141,59	25.294,23	939,03	26.233,26
06.27 .07.50.97					601,26			601,26		601,26
06.27 .07.50.99			202,25	2.373,84	1.696,45			4.272,54	29.719,99	33.992,53
06.27 .07.55.97				1.098,71	1.245,14			2.343,85		2.343,85
06.27 .07.55.99				356,66		24,00		380,66		380,66
Total 06.27			202,25	3.829,21	3.542,85	24,00		7.598,31	29.719,99	37.318,30
06.28 .07.60.97			50,00	715,88	2.053,92			2.819,80	125,00	2.944,80
06.28 .07.65.98			450,10	3.805,90	5.518,92	482,50		10.257,42		10.257,42
06.28 .07.65.99			26,60	152,80	891,07	24,00	1.746,27	2.840,74		2.840,74
Total 06.28			526,70	4.674,58	8.463,91	506,50	1.746,27	15.917,96	125,00	16.042,96
06.30 .00.27.98				86,99	40,17			127,16	1.233,70	1.360,86
06.30 .00.27.99				207,93		269,23		477,16	4.336,50	4.813,66
06.30 .04.10.98		6.017,09			198,00			6.215,09		6.215,09
06.30 .04.10.99					4,68			4,68	928,00	932,68
06.30 .06.15.98			1.678,24	886,06	3.625,66	3.600,00	2.142,55	11.932,51		11.932,51
06.30 .06.30.98		8.519,69	1.213,03	1.587,83	1.310,77	232,00		12.863,32		12.863,32
Total 06.30		14.536,78	2.891,27	2.768,81	5.179,28	4.101,23	2.142,55	31.619,92	6.498,20	38.118,12
06.31 .04.65.99			209,50	1.782,24	1.102,18			3.093,92		3.093,92
06.31 .04.85.99		6.340,79		98,37	13.658,26	399,29		20.496,71	3.510,00	24.006,71
Total 06.31		6.340,79	209,50	1.880,61	14.760,44	399,29		23.590,63	3.510,00	27.100,63
06.32 .00.10.99				3.325,41	1.526,74		965,00	5.817,15		5.817,15
06.32 .04.45.99			40,44	186,78	50,00			277,22		277,22
06.32 .04.90.99		8.442,77		295,50	225,00			8.963,27		8.963,27
Total 06.32		8.442,77	40,44	3.807,69	1.801,74		965,00	15.057,64		15.057,64
06.33 .05.20.98			530,07	133,68				663,75	3.328,18	3.991,93
06.33 .05.20.99			71,90		1.466,90			1.538,80	433,44	1.972,24
06.33 .07.85.99			1.298,00	204,66	1.282,90			2.785,56	511,00	3.296,56
06.33 .07.85.AL			314,85	81,79	1.022,92			1.419,56	1.250,00	2.669,56
Total 06.33			2.214,82	420,13	3.772,72			6.407,67	5.522,62	11.930,29
06.34 .05.60.99				1.093,93	90,91			1.184,84		1.184,84
06.34 .08.00.99		8.694,00	1.941,75	1.225,85	4.243,55		4.245,79	20.350,94	4.515,60	24.866,54
Total 06.34		8.694,00	1.941,75	2.319,78	4.334,46		4.245,79	21.535,78	4.515,60	26.051,38
06.35 .02.55.97			413,24	3.299,83	1.050,00	29,85	1.200,88	5.993,80	178,19	6.171,99
06.35 .02.55.99					2.792,22	842,95	8.058,58	11.693,75		11.693,75
Total 06.35			413,24	3.299,83	3.842,22	872,80	9.259,46	17.687,55	178,19	17.865,74
06.36 .00.95.99				2.561,26	4.549,39		1.148,00	8.258,65		8.258,65
06.36 .06.50.98			504,00	1.262,56	1.875,00	1.875,00		5.516,56		5.516,56
06.36 .06.50.99				492,71		848,39		1.341,10		1.341,10

ANEXO III.4. (Continuación) DETALLE EXPLICATIVO DEL COMPORTAMIENTO ECONÓMICO DE LA ACTIVIDAD REALIZADA POR INVESTIGACIÓN BÁSICA: GRUPOS (IBG) EN EL AÑO 2024 POR UNIDADES ORGÁNICAS

- En euros -

DESCRIPCIÓN UNIDAD ORGÁNICA	ESTRUCTURA DEL GASTO									
Código Unidad de Gasto	Personal investigador (11)	Personal colaborador (12)	Material fungible (13)	Dietas y locomoción (14)	Otros (15)	Material bibliográfico (16)	Publicación artículos en revistas (17)	Subtotal Gasto Corriente (18)=(11 a 17)	Material inventariable (19)	Total Gastos (20)=(18+19)
06.36 .07.75.99					780,18			780,18		780,18
Total 06.36			504,00	4.316,53	7.204,57	2.723,39	1.148,00	15.896,49		15.896,49
06.37 .02.30.99				1.278,56	1.527,00			2.805,56		2.805,56
Total 06.37				1.278,56	1.527,00			2.805,56		2.805,56
06.38 .01.40.99				4.348,24	3.175,57			7.523,81		7.523,81
Total 06.38				4.348,24	3.175,57			7.523,81		7.523,81
06.39 .01.25.99				1.882,78				1.882,78		1.882,78
06.39 .01.35.99		24.715,91	58,70	197,98	400,92			25.373,51		25.373,51
06.39 .01.35.BG				212,34				212,34		212,34
Total 06.39		24.715,91	58,70	2.293,10	400,92			27.468,63		27.468,63
06.40 .01.60.98				118,67	2.599,18			2.717,85		2.717,85
Total 06.40				118,67	2.599,18			2.717,85		2.717,85
Total general		102.270,02	27.125,71	126.081,81	220.274,65	23.898,08	40.465,89	540.116,16	121.070,79	661.186,95

ujaen.es

ANEXO III.5. DETALLE EXPLICATIVO DEL COMPORTAMIENTO ECONÓMICO DE LA ACTIVIDAD REALIZADA POR INVESTIGACON BASICA DE GRUPOS DE INVESTIGACIÓN (IBG3.4) EN EL AÑO 2024 POR UNIDADES

- En euros -

DESCRIPCIÓN UNIDAD ORGÁNICA		PRESUPUESTO DE INGRESOS EJERCICIO 2024				PRESUPUESTO DE GASTOS EJERCICIO 2024					
		DERECHOS RECONOCIDOS NETOS				CRÉDITOS					
Código Unidad de Gasto	Denominación	Importe Neto (1)	Deducciones (2)	Becas (3)	Total (4)=(1+2+3)	Saldo Ejercicio Anterior (5)	Crédito por Ingresos Externos (6)	Crédito Movimientos Internos (7)	Crédito Total (8)=(5+6+7)	Obligaciones reconocidas (9)	Remanente de Crédito (10)=(8-9)
03.11 .AS	Acción 1a POAI 2023-2024: EI_TEP8_2023					4.755,30		-508,90	4.246,40	3.468,03	778,37
Total 03.11						4.755,30		-508,90	4.246,40	3.468,03	778,37
06.02 .00.63.AH	Acción 1a POAI 2023-2024: RNM350_2023					2.402,00			2.402,00	2.395,55	6,45
06.02 .02.20.AR	Acción 1a POAI 2023-2024: RNM300_2023					2.629,42			2.629,42	2.621,03	8,39
06.02 .02.20.AS	Acción 1a POAI 2023-2024: EI_RNM4_2023					6.090,62			6.090,62	6.078,97	11,65
06.02 .02.20.AT	Acción 1a POAI 2023-2024: RNM354_2023					6.904,45			6.904,45	6.885,12	19,33
06.02 .08.19.AJ	Acción 1a POAI 2023-2024: EI_RNM2_2023					2.806,78			2.806,78	2.803,25	3,53
06.02 .08.19.AK	Acción 1a POAI 2023-2024: BIO294_2023					2.982,00			2.982,00	2.982,00	
06.02 .08.19.AL	Acción 1a POAI 2023-2024: RNM175_2023					2.847,00			2.847,00	2.811,67	35,33
Total 06.02						26.662,27			26.662,27	26.577,59	84,68
06.03 .00.50.AK	Acción 1a POAI 2023-2024: BIO184_2023					4.276,00			4.276,00	4.273,01	2,99
06.03 .00.50.AL	Acción 1a POAI 2023-2024: CTS446_2023					350,79			350,79	55,00	295,79
06.03 .00.60.AG	Acción 1a POAI 2023-2024: BIO286_2023					4.948,21			4.948,21	4.948,21	
06.03 .04.20.AP	Acción 1a POAI 2023-2024: BIO258_2023					1.677,84			1.677,84	1.677,83	0,01
06.03 .04.20.AQ	Acción 1a POAI 2023-2024: RNM924_2023					4.616,21			4.616,21	4.616,21	
Total 06.03						15.869,05			15.869,05	15.570,26	298,79
06.05 .01.30.AA	Acción 1a POAI 2023-2024: EI_SEJ19_2023					799,00			799,00		799,00
06.05 .01.50.AH	Acción 1a POAI 2023-2024: SEJ421_2023					983,00			983,00	981,82	1,18
Total 06.05						1.782,00			1.782,00	981,82	800,18
06.07 .01.70.AF	Acción 1a POAI 2023-2024: SEJ428_2023					2.332,83			2.332,83	2.286,74	46,09
Total 06.07						2.332,83			2.332,83	2.286,74	46,09
06.08 .02.05.AE	Acción 1a POAI 2023-2024: EI_HUM8_2023					2.881,00			2.881,00	247,85	2.633,15
06.08 .02.05.AF	Acción 1a POAI 2023-2024: HUM819_2023					509,12			509,12		509,12
06.08 .02.10.AF	Acción 1a POAI 2023-2024: EI_HUM5_2023					1.800,00			1.800,00	1.164,55	635,45
Total 06.08						5.190,12			5.190,12	1.412,40	3.777,72
06.09 .01.87.AQ	Acción 1a POAI 2023-2024: HUM943_2023					942,72			942,72	813,04	129,68
06.09 .01.87.AT	Acción 1a POAI 2023-2024: HUM1016_2023					190,00		660,18	850,18		850,18
06.09 .01.87.AU	Acción 1a POAI 2023-2024: HUM653_2023					506,00			506,00		506,00
06.09 .01.89.AD	Acción 1a POAI 2023-2024: EI_HUM13_2023					3.167,00			3.167,00	3.072,74	94,26
06.09 .01.93.AK	Acción 1a POAI 2023-2024: HUM862_2023					2.628,27			2.628,27	2.480,83	147,44
06.09 .02.45.AB	Acción 1a POAI 2023-2024: EI_HUM12_2023					2.645,65			2.645,65	2.331,49	314,16
Total 06.09						10.079,64		660,18	10.739,82	8.698,10	2.041,72
06.10 .02.25.AP	Acción 1a POAI 2023-2024: EI_SEJ18_2023					3.500,00			3.500,00	3.498,00	2,00
06.10 .02.25.AQ	Acción 1a POAI 2023-2024: SEJ553_2023					1.935,00			1.935,00	1.935,00	
06.10 .02.25.AR	Acción 1a POAI 2023-2024: EI_SEJ15_2023					472,00			472,00	472,00	
06.10 .04.15.AD	Acción 1a POAI 2023-2024: EI_SEJ5_2023					928,00		300,00	1.228,00	1.228,00	
06.10 .04.80.AC	Acción 1a POAI 2023-2024: EI_SEJ17_2023					1.360,00			1.360,00	1.360,00	
Total 06.10						8.195,00		300,00	8.495,00	8.493,00	2,00
06.12 .02.65.AH	Acción 1a POAI 2023-2024: EI_FQM2_2023					305,15			305,15		305,15
06.12 .02.65.AI	Acción 1a POAI 2023-2024: EI_FQM4_2023					191,00			191,00		191,00
Total 06.12						496,15			496,15		496,15
06.13 .03.05.AH	Acción 1a POAI 2023-2024: TIC159_2023					246,00			246,00		246,00
06.13 .07.20.AL	Acción 1a POAI 2023-2024: TEP985_2023					4.297,00			4.297,00	529,00	3.768,00
Total 06.13						4.543,00			4.543,00	529,00	4.014,00
06.14 .05.67.AF	Acción 1a POAI 2023-2024: HUM834_2023					2.085,00			2.085,00	1.871,57	213,43
06.14 .05.67.AG	Acción 1a POAI 2023-2024: EI_HUM4_2023					1.543,07			1.543,07	1.319,46	223,61
06.14 .05.83.AK	Acción 1a POAI 2023-2024: EI_HUM20_2023					2.395,49			2.395,49	1.416,20	979,29
06.14 .05.83.AL	Acción 1a POAI 2023-2024: EI_HUM16_2023					4.422,30		116,33	4.538,63	4.538,63	
06.14 .05.83.AN	Acción 1a POAI 2023-2024: HUM780_2023					0,01			0,01		0,01
Total 06.14						10.445,87		116,33	10.562,20	9.145,86	1.416,34
06.15 .03.45.AN	Acción 1a POAI 2023-2024: EI_HUM7_2023					2.297,24			2.297,24	868,89	1.428,35
06.15 .03.45.AO	Acción 1a POAI 2023-2024: HUM271_2023					3.431,00			3.431,00		3.431,00
Total 06.15						5.728,24			5.728,24	868,89	4.859,35

ANEXO III.5. DETALLE EXPLICATIVO DEL COMPORTAMIENTO ECONÓMICO DE LA ACTIVIDAD REALIZADA POR INVESTIGACON BASICA DE GRUPOS DE INVESTIGACIÓN (IBG3.4) EN EL AÑO 2024 POR UNIDADES

- En euros -

DESCRIPCIÓN UNIDAD ORGÁNICA		PRESUPUESTO DE INGRESOS EJERCICIO 2024				PRESUPUESTO DE GASTOS EJERCICIO 2024					
		DERECHOS RECONOCIDOS NETOS				CRÉDITOS					
Código Unidad de Gasto	Denominación	Importe Neto (1)	Deducciones (2)	Becas (3)	Total (4)=(1+2+3)	Saldo Ejercicio Anterior (5)	Crédito por Ingresos Externos (6)	Crédito Movimientos Internos (7)	Crédito Total (8)=(5+6+7)	Obligaciones reconocidas (9)	Remanente de Crédito (10)=(8-9)
06.16 .00.38.AB	Acción 1a POAI 2023-2024: EI_FQM1_2023					767,14			767,14	767,14	
06.16 .03.85.AC	Acción 1a POAI 2023-2024: TEP220_2023					2.400,00			2.400,00	2.400,00	
Total 06.16						3.167,14			3.167,14	3.167,14	
06.17 .01.20.AG	Acción 1a POAI 2023-2024: RNM325_2023					1.881,00			1.881,00	1.881,00	
06.17 .02.80.AK	Acción 1a POAI 2023-2024: RNM200_2023					3.563,00			3.563,00		3.563,00
06.17 .02.80.AL	Acción 1a POAI 2023-2024: RNM374_2023					2.529,00			2.529,00	2.529,00	
Total 06.17						7.973,00			7.973,00	4.410,00	3.563,00
06.18 .00.35.AI	Acción 1a POAI 2023-2024: TIC253_2023					2.377,95			2.377,95	2.349,82	28,13
06.18 .00.35.AJ	Acción 1a POAI 2023-2024: EI_TEP2_2023					8.525,00		25,00	8.550,00	8.530,42	19,58
06.18 .00.35.AK	Acción 1a POAI 2023-2024: EI_TIC1_2023					1.466,00			1.466,00	1.465,99	0,01
06.18 .05.70.BI	Acción 1a POAI 2023-2024: TIC144_2023					2.699,28		-285,18	2.414,10	1.572,00	842,10
06.18 .05.70.BJ	Acción 1a POAI 2023-2024: TIC209_2023					3.612,21			3.612,21	3.466,74	145,47
06.18 .05.70.BK	Acción 1a POAI 2023-2024: TIC206_2023					4.961,22			4.961,22	4.829,36	131,86
06.18 .05.70.BR	ACCIÓN 1 CONSECUENCIA NUEVA CREACIÓN ORGANICA 06180570BP IBG							285,18	285,18	285,18	
Total 06.18						23.641,66		25,00	23.666,66	22.499,51	1.167,15
06.19 .05.05.BD	Acción 1a POAI 2023-2024: TEP213_2023					3.822,00			3.822,00	3.277,35	544,65
06.19 .05.05.BE	Acción 1a POAI 2023-2024: RNM282_2023					3.160,44			3.160,44	3.145,97	14,47
06.19 .05.05.BF	Acción 1a POAI 2023-2024: TEP164_2023					1.389,00			1.389,00	1.389,00	
Total 06.19						8.371,44			8.371,44	7.812,32	559,12
06.20 .05.35.AV	Acción 1a POAI 2023-2024: TEP152_2023					1.789,25			1.789,25	1.753,87	35,38
Total 06.20						1.789,25			1.789,25	1.753,87	35,38
06.21 .05.45.AT	Acción 1a POAI 2023-2024: TEP984_2023					3.231,00			3.231,00		3.231,00
06.21 .05.90.AC	Acción 1a POAI 2023-2024: TEP250_2023					1.797,00			1.797,00	1.754,83	42,17
06.21 .06.00.AJ	Acción 1a POAI 2023-2024: EI_RNM7_2023					1.339,00			1.339,00		1.339,00
06.21 .06.00.AK	Acción 1a POAI 2023-2024: EI_TEP10_2023					6.058,26			6.058,26	6.053,96	4,30
06.21 .06.05.AH	Acción 1a POAI 2023-2024: TEP980_2023					2.159,33			2.159,33	1.656,96	502,37
Total 06.21						14.584,59			14.584,59	9.465,75	5.118,84
06.22 .00.65.AW	Acción 1a POAI 2023-2024: TEP222_2023					8.254,00			8.254,00	8.253,29	0,71
06.22 .00.65.AX	Acción 1a POAI 2023-2024: EI_TEP9_2023					3.500,00			3.500,00	3.429,28	70,72
06.22 .05.55.AU	Acción 1a POAI 2023-2024: EI_TEP1_2023					2.955,20			2.955,20	2.955,19	0,01
06.22 .05.55.AV	Acción 1a POAI 2023-2024: TEP138_2023					9.460,38			9.460,38	9.457,76	2,62
06.22 .05.55.AW	Acción 1a POAI 2023-2024: EI_TEP6_2023					5.952,94			5.952,94	5.951,64	1,30
06.22 .05.55.AX	Acción 1a POAI 2023-2024: TEP233_2023					4.936,00			4.936,00	4.880,39	55,61
Total 06.22						35.058,52			35.058,52	34.927,55	130,97
06.23 .03.55.AA	Acción 1a POAI 2023-2024: EI_HUM9_2023					1.980,00			1.980,00	1.980,00	
Total 06.23						1.980,00			1.980,00	1.980,00	
06.24 .05.95.AC	Acción 1a POAI 2023-2024: EI_FQM8_2023					1.472,00			1.472,00	1.472,00	
06.24 .05.95.AD	Acción 1a POAI 2023-2024: EI_FQM10_2023					406,00			406,00	383,25	22,75
Total 06.24						1.878,00			1.878,00	1.855,25	22,75
06.25 .02.15.AM	Acción 1a POAI 2023-2024: SEJ641_2023					875,00			875,00	725,40	149,60
06.25 .02.15.AN	Acción 1a POAI 2023-2024: HUM427_2023					676,00			676,00		676,00
06.25 .06.25.AC	Acción 1a POAI 2023-2024: HUM660_2023					1.092,00			1.092,00	983,54	108,46
Total 06.25						2.643,00			2.643,00	1.708,94	934,06
06.26 .06.20.AB	Acción 1a POAI 2023-2024: EI_CTS2_2023					1.442,00			1.442,00	699,81	742,19
06.26 .06.20.AC	Acción 1a POAI 2023-2024: HUM434_2023					1.288,31			1.288,31	1.115,85	172,46
06.26 .06.80.AV	Acción 1a POAI 2023-2024: EI_HUM18_2023					2.824,00			2.824,00		2.824,00
06.26 .06.80.AW	Acción 1a POAI 2023-2024: HUM338_2023					2.002,00		-309,53	1.692,47	1.669,21	23,26
06.26 .07.25.AG	Acción 1a POAI 2023-2024: CTS283_2023					385,00			385,00	383,11	1,89
06.26 .07.30.AD	Acción 1a POAI 2023-2024: HUM642_2023					3.217,00			3.217,00	2.835,66	381,34
06.26 .07.35.AK	Acción 1a POAI 2023-2024: EI_HUM3_2023					1.161,00			1.161,00		1.161,00
06.26 .07.40.AL	Acción 1a POAI 2023-2024: EI_SEJ8_2023					1.516,00			1.516,00	1.484,15	31,85
06.26 .07.40.AM	Acción 1a POAI 2023-2024: EI_SEJ7_2023					1.110,00			1.110,00	896,65	213,35
06.26 .08.13.AW	Acción 1a POAI 2023-2024: SEJ484_2023					3.791,57			3.791,57	2.545,69	1.245,88

ujaen.es

ANEXO III.5. DETALLE EXPLICATIVO DEL COMPORTAMIENTO ECONÓMICO DE LA ACTIVIDAD REALIZADA POR INVESTIGACON BASICA DE GRUPOS DE INVESTIGACIÓN (IBG3.4) EN EL AÑO 2024 POR UNIDADES

- En euros -

DESCRIPCIÓN UNIDAD ORGÁNICA		PRESUPUESTO DE INGRESOS EJERCICIO 2024				PRESUPUESTO DE GASTOS EJERCICIO 2024					
		DERECHOS RECONOCIDOS NETOS				CRÉDITOS					
Código Unidad de Gasto	Denominación	Importe Neto (1)	Deducciones (2)	Becas (3)	Total (4)=(1+2+3)	Saldo Ejercicio Anterior (5)	Crédito por Ingresos Externos (6)	Crédito Movimientos Internos (7)	Crédito Total (8)=(5+6+7)	Obligaciones reconocidas (9)	Remanente de Crédito (10)=(8-9)
06.26 .08.13.AX	Acción 1a POAI 2023-2024: EI_SEJ14_2023					3.585,58			3.585,58	3.037,22	548,36
Total 06.26						22.322,46		-309,53	22.012,93	14.667,35	7.345,58
06.27 .07.50.AP	Acción 1a POAI 2023-2024: FQM323_2023					1.362,80			1.362,80	1.358,03	4,77
06.27 .07.50.AQ	Acción 1a POAI 2023-2024: FQM363_2023					2.676,00			2.676,00	265,00	2.411,00
06.27 .07.55.AD	Acción 1a POAI 2023-2024: FQM337_2023					1.367,00			1.367,00	1.283,33	83,67
Total 06.27						5.405,80			5.405,80	2.906,36	2.499,44
06.28 .07.60.AC	Acción 1a POAI 2023-2024: EI_FQM3_2023					191,00			191,00	191,00	
06.28 .07.60.AD	Acción 1a POAI 2023-2024: RNM366_2023					3.286,00			3.286,00	3.279,89	6,11
06.28 .07.60.AE	Acción 1a POAI 2023-2024: EI_FQM6_2023					6.519,00		6.000,00	12.519,00	12.513,85	5,15
06.28 .07.65.AH	Acción 1a POAI 2023-2024: FQM182_2023					4.046,74			4.046,74	4.046,69	0,05
Total 06.28						14.042,74		6.000,00	20.042,74	20.031,43	11,31
06.30 .00.27.AD	Acción 1a POAI 2023-2024: CTS026_2023					3.306,95			3.306,95	3.262,06	44,89
06.30 .00.27.AE	Acción 1a POAI 2023-2024: BIO349_2023					5.833,00			5.833,00	5.371,14	461,86
06.30 .04.10.AB	Acción 1a POAI 2023-2024: BIO221_2023					1.127,00			1.127,00		1.127,00
06.30 .05.66.AB	Acción 1a POAI 2023-2024: EI_CTS1_2023					1.207,00			1.207,00	982,45	224,55
06.30 .06.30.AR	Acción 1a POAI 2023-2024: AGR230_2023					2.452,00			2.452,00		2.452,00
06.30 .06.30.AS	Acción 1a POAI 2023-2024: EI_BIO1_2023					4.754,52			4.754,52	4.744,05	10,47
Total 06.30						18.680,47			18.680,47	14.359,70	4.320,77
06.31 .00.33.AB	Acción 1a POAI 2023-2024: HUM357_2023					10.000,00			10.000,00	10.000,00	
Total 06.31						10.000,00			10.000,00	10.000,00	
06.32 .00.10.AD	Acción 1a POAI 2023-2024: EI_HUM19_2023					510,41			510,41	510,41	
06.32 .04.90.AO	Acción 1a POAI 2023-2024: EI_HUM15_2023					2.056,00			2.056,00	2.022,31	33,69
Total 06.32						2.566,41			2.566,41	2.532,72	33,69
06.33 .07.85.AV	Acción 1a POAI 2023-2024: EI_TEP5_2023					2.288,00			2.288,00	2.274,23	13,77
06.33 .07.85.AW	Acción 1a POAI 2023-2024: EI_TEP3_2023					4.758,00		5.421,00	10.179,00	4.715,72	5.463,28
Total 06.33						7.046,00		5.421,00	12.467,00	6.989,95	5.477,05
06.34 .05.60.AG	Acción 1a POAI 2023-2024: EI_TIC2_2023					404,80			404,80	153,77	251,03
06.34 .08.00.AG	Acción 1a POAI 2023-2024: TIC188_2023					507,69			507,69		507,69
Total 06.34						912,49			912,49	153,77	758,72
06.35 .02.55.AG	Acción 1a POAI 2023-2024: CTS464_2023					3.377,00			3.377,00	3.377,00	
06.35 .02.55.AH	Acción 1a POAI 2023-2024: CTS990_2023					1.328,37			1.328,37	193,40	1.134,97
Total 06.35						4.705,37			4.705,37	3.570,40	1.134,97
06.36 .00.95.AF	Acción 1a POAI 2023-2024: EI_SEJ3_2023					2.532,51			2.532,51		2.532,51
06.36 .06.50.AP	Acción 1a POAI 2023-2024: EI_SEJ4_2023					4.409,48			4.409,48	4.409,48	
06.36 .06.50.AU	Acción 1a POAI 2023-2024: SEJ232_2023					5.173,00			5.173,00		5.173,00
06.36 .07.75.AE	Acción 1a POAI 2023-2024: SEJ311_2023					1.161,00			1.161,00	1.087,69	73,31
Total 06.36						13.275,99			13.275,99	5.497,17	7.778,82
06.37 .02.30.AK	Acción 1a POAI 2023-2024: SEJ289_2023					2.714,00			2.714,00	2.658,45	55,55
Total 06.37						2.714,00			2.714,00	2.658,45	55,55
06.38 .01.40.AM	Acción 1a POAI 2023-2024: EI_SEJ13_2023					2.007,00			2.007,00	2.007,00	
06.38 .01.65.AG	Acción 1a POAI 2023-2024: EI_SEJ2_2023					2.470,06			2.470,06	2.034,83	435,23
Total 06.38						4.477,06			4.477,06	4.041,83	435,23
06.39 .01.25.AG	Acción 1a POAI 2023-2024: SEJ630_2023					6.123,00			6.123,00	5.783,57	339,43
06.39 .01.35.BB	Acción 1a POAI 2023-2024: EI_SEJ11_2023					5.305,00			5.305,00	2.420,38	2.884,62
Total 06.39						11.428,00			11.428,00	8.203,95	3.224,05
06.40 .01.60.AC	Acción 1a POAI 2023-2024: EI_SEJ12_2023					1.631,33			1.631,33	1.193,29	438,04
Total 06.40						1.631,33			1.631,33	1.193,29	438,04
Total general						316.374,19		11.704,08	328.078,27	264.418,39	63.659,88

ANEXO III.5. (Continuación) DETALLE EXPLICATIVO DEL COMPORTAMIENTO ECONÓMICO DE LA ACTIVIDAD REALIZADA POR INVESTIGACIÓN BÁSICA: GRUPOS DE INVESTIGACIÓN (IBG3.4) EN EL AÑO 2024 POR UNIDADES ORGÁNICAS

-En euros-

DESCRIPCIÓN UNIDAD ORGÁNICA	ESTRUCTURA DEL GASTO									
Código Unidad de Gasto	Personal investigador (11)	Personal colaborador (12)	Material fungible (13)	Dietas y locomoción (14)	Otros (15)	Material bibliográfico (16)	Publicación artículos en revistas (17)	Subtotal Gasto Corriente (18)=(11 a 17)	Material inventariable (19)	Total Gastos (20)=(18+19)
03.11 .AS					848,77	2.619,26		3.468,03		3.468,03
Total 03.11					848,77	2.619,26		3.468,03		3.468,03
06.02 .00.63.AH			670,97	648,79	371,79	704,00		2.395,55		2.395,55
06.02 .02.20.AR			830,18		1.521,85	269,00		2.621,03		2.621,03
06.02 .02.20.AS		6.031,26	47,71					6.078,97		6.078,97
06.02 .02.20.AT			1.200,59	1.768,87	3.915,66			6.885,12		6.885,12
06.02 .08.19.AJ			1.063,20	164,94	255,87	1.319,24		2.803,25		2.803,25
06.02 .08.19.AK			147,00			2.835,00		2.982,00		2.982,00
06.02 .08.19.AL			1.012,48		660,00			1.672,48	1.139,19	2.811,67
Total 06.02		6.031,26	4.972,13	2.582,60	6.725,17	5.127,24		25.438,40	1.139,19	26.577,59
06.03 .00.50.AK			1.911,60	1.997,42	363,99			4.273,01		4.273,01
06.03 .00.50.AL					55,00			55,00		55,00
06.03 .00.60.AG			4.948,21					4.948,21		4.948,21
06.03 .04.20.AP			818,83					818,83	859,00	1.677,83
06.03 .04.20.AQ			200,39	504,56	1.304,13		2.377,13	4.386,21	230,00	4.616,21
Total 06.03			7.879,03	2.501,98	1.723,12		2.377,13	14.481,26	1.089,00	15.570,26
06.05 .01.50.AH					981,82			981,82		981,82
Total 06.05					981,82			981,82		981,82
06.07 .01.70.AF				2.106,74	180,00			2.286,74		2.286,74
Total 06.07				2.106,74	180,00			2.286,74		2.286,74
06.08 .02.05.AE				127,85	120,00			247,85		247,85
06.08 .02.10.AF				583,90	580,65			1.164,55		1.164,55
Total 06.08				711,75	700,65			1.412,40		1.412,40
06.09 .01.87.AQ			615,70		197,34			813,04		813,04
06.09 .01.89.AD				2.157,44	238,38	676,92		3.072,74		3.072,74
06.09 .01.93.AK				816,32			1.664,51	2.480,83		2.480,83
06.09 .02.45.AB			512,06	57,41	1.076,99	566,09	118,94	2.331,49		2.331,49
Total 06.09			1.127,76	3.031,17	1.512,71	1.243,01	1.783,45	8.698,10		8.698,10
06.10 .02.25.AP					1.450,00	648,00	1.400,00	3.498,00		3.498,00
06.10 .02.25.AQ					658,56	1.276,44		1.935,00		1.935,00
06.10 .02.25.AR				10,13	430,00	31,87		472,00		472,00
06.10 .04.15.AD		600,00	31,49			114,20		745,69	482,31	1.228,00
06.10 .04.80.AC				500,00	860,00			1.360,00		1.360,00
Total 06.10		600,00	31,49	510,13	3.398,56	2.070,51	1.400,00	8.010,69	482,31	8.493,00
06.13 .07.20.AL									529,00	529,00
Total 06.13									529,00	529,00
06.14 .05.67.AF				902,53	296,04			1.198,57	673,00	1.871,57
06.14 .05.67.AG			45,46		1.274,00			1.319,46		1.319,46
06.14 .05.83.AK		184,60		1.231,60				1.416,20		1.416,20
06.14 .05.83.AL				4.168,63	370,00			4.538,63		4.538,63
Total 06.14		184,60	45,46	6.302,76	1.940,04			8.472,86	673,00	9.145,86
06.15 .03.45.AN				619,52	249,37			868,89		868,89
Total 06.15				619,52	249,37			868,89		868,89
06.16 .00.38.AB			288,63					288,63	478,51	767,14
06.16 .03.85.AC			374,14			1.850,00		2.224,14	175,86	2.400,00
Total 06.16			662,77			1.850,00		2.512,77	654,37	3.167,14
06.17 .01.20.AG				691,13		1.189,87		1.881,00		1.881,00
06.17 .02.80.AL				26,67	1.254,54		1.247,79	2.529,00		2.529,00
Total 06.17				717,80	1.254,54	1.189,87	1.247,79	4.410,00		4.410,00
06.18 .00.35.AI			229,67				2.120,15	2.349,82		2.349,82

ujaen.es

ANEXO III.5. (Continuación) DETALLE EXPLICATIVO DEL COMPORTAMIENTO ECONÓMICO DE LA ACTIVIDAD REALIZADA POR INVESTIGACIÓN BÁSICA: GRUPOS DE INVESTIGACIÓN (IBG3.4) EN EL AÑO 2024 POR UNIDADES ORGÁNICAS

-En euros-

DESCRIPCIÓN UNIDAD ORGÁNICA	ESTRUCTURA DEL GASTO									
Código Unidad de Gasto	Personal investigador (11)	Personal colaborador (12)	Material fungible (13)	Dietas y locomoción (14)	Otros (15)	Material bibliográfico (16)	Publicación artículos en revistas (17)	Subtotal Gasto Corriente (18)=(11 a 17)	Material inventariable (19)	Total Gastos (20)=(18+19)
06.18 .00.35.AJ					1.330,42	7.200,00		8.530,42		8.530,42
06.18 .00.35.AK			1.465,99					1.465,99		1.465,99
06.18 .05.70.BI				177,81	125,78			303,59	1.268,41	1.572,00
06.18 .05.70.BJ			28,90	669,62	2.015,13			2.713,65	753,09	3.466,74
06.18 .05.70.BK			125,23	3.581,63	1.122,50			4.829,36		4.829,36
06.18 .05.70.BR			22,00	263,18				285,18		285,18
Total 06.18			1.871,79	4.692,24	4.593,83	7.200,00	2.120,15	20.478,01	2.021,50	22.499,51
06.19 .05.05.BD					3.277,35			3.277,35		3.277,35
06.19 .05.05.BE		3.145,97						3.145,97		3.145,97
06.19 .05.05.BF						1.389,00		1.389,00		1.389,00
Total 06.19		3.145,97			3.277,35	1.389,00		7.812,32		7.812,32
06.20 .05.35.AV			168,48	1.585,39				1.753,87		1.753,87
Total 06.20			168,48	1.585,39				1.753,87		1.753,87
06.21 .05.90.AC			483,49	362,29	608,65			1.454,43	300,40	1.754,83
06.21 .06.00.AK			5.277,55					5.277,55	776,41	6.053,96
06.21 .06.05.AH			43,27		1.218,69			1.261,96	395,00	1.656,96
Total 06.21			5.804,31	362,29	1.827,34			7.993,94	1.471,81	9.465,75
06.22 .00.65.AW			3.721,76		1.370,08	942,10	2.219,35	8.253,29		8.253,29
06.22 .00.65.AX			786,26	1.372,85	940,45	329,72		3.429,28		3.429,28
06.22 .05.55.AU			2.516,88		438,31			2.955,19		2.955,19
06.22 .05.55.AV			59,70	968,05	4.556,71	52,50	3.820,80	9.457,76		9.457,76
06.22 .05.55.AW			3.261,11		43,23			3.304,34	2.647,30	5.951,64
06.22 .05.55.AX			517,71	3.463,38	899,30			4.880,39		4.880,39
Total 06.22			10.863,42	5.804,28	8.248,08	1.324,32	6.040,15	32.280,25	2.647,30	34.927,55
06.23 .03.55.AA			130,85	1.326,37	195,98	326,80		1.980,00		1.980,00
Total 06.23			130,85	1.326,37	195,98	326,80		1.980,00		1.980,00
06.24 .05.95.AC				743,48				743,48	728,52	1.472,00
06.24 .05.95.AD									383,25	383,25
Total 06.24				743,48				743,48	1.111,77	1.855,25
06.25 .02.15.AM				245,40		480,00		725,40		725,40
06.25 .06.25.AC				170,00	421,05	392,49		983,54		983,54
Total 06.25				415,40	421,05	872,49		1.708,94		1.708,94
06.26 .06.20.AB					699,81			699,81		699,81
06.26 .06.20.AC				342,28	773,57			1.115,85		1.115,85
06.26 .06.80.AW			227,53	337,28	1.029,55	74,85		1.669,21		1.669,21
06.26 .07.25.AG			15,38	284,43	83,30			383,11		383,11
06.26 .07.30.AD			1.811,84	363,64	660,18			2.835,66		2.835,66
06.26 .07.40.AL			37,56				1.191,59	1.229,15	255,00	1.484,15
06.26 .07.40.AM			400,85					400,85	495,80	896,65
06.26 .08.13.AW				892,63	1.653,06			2.545,69		2.545,69
06.26 .08.13.AX				3.037,22				3.037,22		3.037,22
Total 06.26			2.493,16	5.257,48	4.899,47	74,85	1.191,59	13.916,55	750,80	14.667,35
06.27 .07.50.AP				495,42	862,61			1.358,03		1.358,03
06.27 .07.50.AQ					265,00			265,00		265,00
06.27 .07.55.AD				1.070,04	165,29	48,00		1.283,33		1.283,33
Total 06.27				1.565,46	1.292,90	48,00		2.906,36		2.906,36
06.28 .07.60.AC			191,00					191,00		191,00
06.28 .07.60.AD			3.279,89					3.279,89		3.279,89
06.28 .07.60.AE			2.118,85		7.995,00			10.113,85	2.400,00	12.513,85
06.28 .07.65.AH			2.103,32		332,37			2.435,69	1.611,00	4.046,69

ANEXO III.5. (Continuación) DETALLE EXPLICATIVO DEL COMPORTAMIENTO ECONÓMICO DE LA ACTIVIDAD REALIZADA POR INVESTIGACIÓN BÁSICA: GRUPOS DE INVESTIGACIÓN (IBG3.4) EN EL AÑO 2024 POR UNIDADES ORGÁNICAS

-En euros-

DESCRIPCIÓN UNIDAD ORGÁNICA	ESTRUCTURA DEL GASTO									
Código Unidad de Gasto	Personal investigador (11)	Personal colaborador (12)	Material fungible (13)	Dietas y locomoción (14)	Otros (15)	Material bibliográfico (16)	Publicación artículos en revistas (17)	Subtotal Gasto Corriente (18)=(11 a 17)	Material inventariable (19)	Total Gastos (20)=(18+19)
Total 06.28			7.693,06		8.327,37			16.020,43	4.011,00	20.031,43
06.30 .00.27.AD				106,27		2.000,00	1.155,79	3.262,06		3.262,06
06.30 .00.27.AE				130,17	769,27		4.471,70	5.371,14		5.371,14
06.30 .05.66.AB				542,45	440,00			982,45		982,45
06.30 .06.30.AS					927,26		2.862,00	3.789,26	954,79	4.744,05
Total 06.30				778,89	2.136,53	2.000,00	8.489,49	13.404,91	954,79	14.359,70
06.31 .00.33.AB					10.000,00			10.000,00		10.000,00
Total 06.31					10.000,00			10.000,00		10.000,00
06.32 .00.10.AD				510,41				510,41		510,41
06.32 .04.90.AO			131,06	1.891,25				2.022,31		2.022,31
Total 06.32			131,06	2.401,66				2.532,72		2.532,72
06.33 .07.85.AV			1.513,03					1.513,03	761,20	2.274,23
06.33 .07.85.AW		3.777,00	263,74		674,98			4.715,72		4.715,72
Total 06.33		3.777,00	1.776,77		674,98			6.228,75	761,20	6.989,95
06.34 .05.60.AG			66,34		87,43			153,77		153,77
Total 06.34			66,34		87,43			153,77		153,77
06.35 .02.55.AG					918,67	84,38	2.373,95	3.377,00		3.377,00
06.35 .02.55.AH			193,40					193,40		193,40
Total 06.35			193,40		918,67	84,38	2.373,95	3.570,40		3.570,40
06.36 .06.50.AP			134,09	2.975,39	1.300,00			4.409,48		4.409,48
06.36 .07.75.AE				660,69	427,00			1.087,69		1.087,69
Total 06.36			134,09	3.636,08	1.727,00			5.497,17		5.497,17
06.37 .02.30.AK				934,40	1.654,05	70,00		2.658,45		2.658,45
Total 06.37				934,40	1.654,05	70,00		2.658,45		2.658,45
06.38 .01.40.AM			264,00	813,00	930,00			2.007,00		2.007,00
06.38 .01.65.AG				1.856,31	100,00		78,52	2.034,83		2.034,83
Total 06.38			264,00	2.669,31	1.030,00		78,52	4.041,83		4.041,83
06.39 .01.25.AG			630,00	3.643,57	835,00			5.108,57	675,00	5.783,57
06.39 .01.35.BB				2.112,68		307,70		2.420,38		2.420,38
Total 06.39			630,00	5.756,25	835,00	307,70		7.528,95	675,00	8.203,95
06.40 .01.60.AC				1.193,29				1.193,29		1.193,29
Total 06.40				1.193,29				1.193,29		1.193,29
Total general		13.738,83	46.939,37	58.206,72	71.661,78	27.797,43	27.102,22	245.446,35	18.972,04	264.418,39

ujaen.es

ANEXO III.6. DETALLE EXPLICATIVO DEL COMPORTAMIENTO ECONÓMICO DE LA ACTIVIDAD REALIZADA POR INVESTIGACIÓN BÁSICA PROYECTOS (IBP) EN EL AÑO 2024 POR UNIDADES ORGÁNICAS

- En euros -

DESCRIPCIÓN UNIDAD ORGÁNICA		PRESUPUESTO DE INGRESOS EJERCICIO 2024				PRESUPUESTO DE GASTOS EJERCICIO 2024					
		DERECHOS RECONOCIDOS NETOS				CRÉDITOS					
Código Unidad de Gasto	Denominación	Importe Neto (1)	Deducciones (2)	Becas (3)	Total (4)=(1+2+3)	Saldo Ejercicio Anterior (5)	Crédito por Ingresos Externos (6)	Crédito Movimientos Internos (7)	Crédito Total (8)=(5+6+7)	Obligaciones reconocidas (9)	Remanente de Crédito (10)=(8-9)
02.03	VICERRECTORADO DE INVESTIGACIÓN Y TRANSFERENCIA DEL CONOCIMIENTO										
02.03 .Z9	REMANENTES Y REINTEGROS DE LOS PROYECTOS DE INVESTIGACIÓN DE EXCELENCI					656.207,04		-480.805,97	175.401,07		175.401,07
Total 02.03						656.207,04		-480.805,97	175.401,07		175.401,07
03.08 .87	PROYECTO EUROPEO. PROGRAMA EUROPA CREATIVA - CULTURA. CONNECTING EARLY MEDIEVAL EUROPEAN COLLECT					41,12			41,12		41,12
03.08 .AM	ILITURGI GENS. Conflicto, postguerra y cambios sociales en el paisaje	24.310,00	5.105,10		29.415,10	21.643,92	24.310,00	3.851,93	49.805,85	26.559,95	23.245,90
03.08 .AN	ILITURGI. DE ESCIPIÓN A AUGUSTO / Ayudas a proyectos de generación de conocimiento "frontera"					3.351,09			3.351,09	800,00	2.551,09
03.08 .AO	RitualPaths El rito se hace al andar. Metodología arqueológica para el análisis de la movilidad ritual en los paisajes religi					3.336,31			3.336,31	220,00	3.116,31
03.08 .AS	Estudio arqueológico integral del santuario ibero de la Cueva de la Lobera (Castellar, Jaén): nuevas estrategias de invest					29,04			29,04		29,04
03.08 .BG	PID2021-124652NB-I00 INNOVACIONES Y RESISTENCIAS EN TUTUGI DURANTE EL I MILENIO A.C.: RITUALIDAD, URBANI	3.300,00	693,00		3.993,00	16.379,31	3.646,50	964,42	20.990,23	7.438,97	13.551,26
03.08 .BI	Proyecto Metauro					698,54		-698,54			
03.08 .BJ	ProyExcel_00269 Geochemical analyses for the research and enhancement of the Roman mosaics of the Upper Guadalc					45.060,57	47.408,70	3.555,65	96.024,92	31.520,45	64.504,47
03.08 .BK	ProyExcel_00683 Materialidad, identidad y memoria en la iconografía ibera del Alto Guadalquivir: estrategias post-Segu					30.896,92	62.686,96	4.701,52	98.285,40	35.610,47	62.674,93
03.08 .BN	5Dculture: Deploying and Demonstrating a 3D cultural heritage space					37.030,47		-725,84	36.304,63	36.030,66	273,97
03.08 .BR	DESARROLLO Y EJECUCIÓN DE LA TERCERA FASE DEL PROYECTO GENERAL DE INVESTIGACIÓN ¿OPPIDUM DE PUENTES					12.300,00			12.300,00	12.300,00	
03.08 .CF	Arqueología multiescalar del imperialismo romano en el Alto Guadalquivir a través del fenómeno colonial	40.764,51	10.191,13		50.955,64		45.860,08		45.860,08	12.719,00	33.141,08
03.08 .CG	DESARROLLO Y EJECUCIÓN DE LA CUARTA FASE DEL PROYECTO GENERAL DE INVESTIGACIÓN ¿OPPIDUM DE PUENTES T	40.000,00			40.000,00		40.000,00		40.000,00	29.659,80	10.340,20
03.08 .CH	¿Quién levantó los olivos? Arqueobotánica del origen de la olivicultura en el Alto Guadalquivir	20.000,00			20.000,00		20.000,00		20.000,00	1.838,53	18.161,47
03.08 .CI	Estrategias para la transformación digital de la investigación y la difusión de los paisajes rituales iberos. (IBERespacio)						112.500,00		112.500,00	3.438,59	109.061,41
03.08 .CJ	Proyecto Metauro III (2024-2025)	15.377,25			15.377,25		15.377,25		15.377,25		15.377,25
03.08 .D5	PROY I+D+I. PAIDI 2020. Arqueo Gen-Olea. Origen y evolución del Olivo en la Península Ibérica a partir de la morfometri					8.708,33			8.708,33		8.708,33
Total 03.08		143.751,76	15.989,23		159.740,99	179.475,62	371.789,49	11.649,14	562.914,25	198.136,42	364.777,83
03.10 .11	PROY. ESTRATEGIA DE VALORIZACIÓN PARA PROYECTOS DE TRANSFERENCIA , FORMACIÓN Y DIFUSIÓN DEL CONOCIM					14.226,05			14.226,05		14.226,05
03.10 .20	PROYECTO PROGRAMA PRIMA. CONV 2018. Novel approaches to promote the SUSTAInability of OLIVE cultivation in th	61.129,80	15.282,45		76.412,25	85.686,04	68.771,03		154.457,07	24.441,43	130.015,64
03.10 .26	CONVENIO DE COLABORACION ENTRE LA DIPUTACION Y LA UNIVERSIDAD DE JAEN PARA EL DESARROLLO DEL PROYECT					397,00		-397,00			
03.10 .27	PROY I+D+I. AEI. CONV 2019INVESTIGACIÓN Y DESARROLLO DE MAPAS SENSORIALES AVANZADOS PARA LA OPTIMIZAC					2.070,15			2.070,15	2.070,15	
03.10 .28	PROY INTERNACARTOLIO. Profitable and Sustainable artisanal olive oil industry in the Mediterranean	17.145,99	1.200,22		18.346,21	17.848,72	17.746,10	-13.041,48	22.553,34	9.210,56	13.342,78
03.10 .AF	PROYECTO OLIVA 5.0 INVESTIGACION Y DESARROLLO DE SISTEMAS CIBERFISICOS Y DE SOFTWARE INTELIGENTE PARA M					46.696,12			46.696,12	38.866,42	7.829,70
03.10 .AH	Estudios genomicos y transcriptomicos para identificar marcadores moleculares y variantes genicas clave en el contenid	70.720,00	14.851,20		85.571,20	60.803,38		3.780,00	64.583,38	48.772,50	15.810,88
03.10 .AK	TRATAMIENTO DE AGUAS RESIDUALES, ELIMINAC. DE DIÓXIDO DE CARBONO DE EFLUENTES GASEOSOS INDUSTRIA OLI					3.764,54		-589,33	3.175,21		3.175,21
03.10 .AN	OLIVE N-Ar: Incorporación inertización en etapa separación de fases sólidas y líquidas en elaboración AO almazara					24.730,78		17.041,48	41.772,26	41.742,12	30,14
03.10 .AQ	Convenio Específico de Colaboración, de 26 de julio de 2022, entre la Diputación Provincial de Jaén y la Universidad de J	-141,15			-141,15	989,15		-989,15			
03.10 .AR	TED2021-130333B-C31 MRR.C17.I3 Impulsando la transición ecológica: sostenibilidad ambiental de los sistemas agroeco					74.176,70		2.145,00	76.321,70	66.125,75	10.195,95
03.10 .AS	MRR.C17.I3 DESARROLLO DE SISTEMA SOFTWARE PARA CAPTURA DATOS, CALIBRACIÓN AUTOMÁTICA Y VISUALIZ.					121.500,46		-900,00	120.600,46	41.025,07	79.575,39
03.10 .AW	ClimateCropping: Climate Smart Management for Resilient European Cropping Systems	54.720,00	11.491,20		66.211,20	48.827,38	54.720,00	3.447,36	106.994,74	68.729,09	38.265,65
03.10 .AY	Caracterización funcional de las dianas celulares y la señalización de los ácidos grasos nitrados en plantas sometidas a e	5.376,00	1.344,00		6.720,00	152.078,00	5.376,00	19.682,00	177.136,00	6.633,65	170.502,35
03.10 .AZ	CONVENIO DE COLABORACIÓN ENTRE LA DIPUTACIÓN PROVINCIAL DE JAÉN Y LA UNIVERSIDAD DE JAÉN PARA EL DESA	-68,04			-68,04	18.254,61		5.031,16	23.285,77	23.285,77	
03.10 .BC	MRR C13.I3 ESPECTROLIVE-Investigación en el empleo de espectroscopía y tecnologías complementarias en la detección	94.286,00			94.286,00		94.286,00		94.286,00		94.286,00
03.10 .BE	OliveOilMedNet - Mediterranean Network for the Promotion of Sustainability & Authenticity in Olive Oil Sector	87.600,00	8.400,00		96.000,00		91.800,00		91.800,00	68.181,35	23.618,65
03.10 .BH	MOUNTOLIVE I: Diferenciación y valorización del aceite de olivar de montaña						42.200,00		42.200,00	7.372,26	34.827,74
03.10 .BI	C-OLIVAR: Validación de una metodología innovadora para rentabilizar prácticas de acumulación del carbono en el oliva						78.200,00		78.200,00	26.607,56	51.592,44
03.10 .BJ	OLICOMP3D: DESARROLLO DE MATERIALES COMPUESTOS POLIMÉRICOS CON FIBRA DE OLIVO Y HUESO DE ACEITUNA I						58.000,00		58.000,00	17.890,08	40.109,92
03.10 .BK	ABSORCABOLIVO I: Certificación de Créditos de Carbono del Olivar Tradicional						54.160,02		54.160,02	19.542,83	34.617,19
03.10 .BM	GO-FENOLIVA: Evolución durante la campaña de la composición fisicoquímica y sensorial de los aceites de oliva producí						123.200,00		123.200,00	5.288,42	117.911,58
03.10 .BP	Identificación de marcadores moleculares para la obtención de variedades de vigor reducido para el olivar en seto (M-V						69.500,00		69.500,00		69.500,00
03.10 .BQ	Estudio de balances de nutrientes en olivares andaluces: evaluación de prácticas de manejo que promueven procesos b						111.940,00		111.940,00	7.046,24	104.893,76
03.10 .BR	Análisis de la contribución de prácticas de manejo sostenible en los créditos de co2 del olivar: desarrollo metodológico (	2.000,00			2.000,00		2.000,00		2.000,00		2.000,00
Total 03.10		392.768,60	52.569,07		445.337,67	672.049,08	871.899,15	35.210,04	1.579.158,27	522.831,25	1.056.327,02
03.11 .06	PROY. MINECO 2017 CONV. 2016 - RETOS. NUEVAS ARQUITECTURAS PARA EL DESARROLLO DE SISTEMAS A ULTRA-ALT	-15,60	-3,28		-18,88						
03.11 .11	PROY. COMISION EUROPEA "NOVEL SOILING IDENTIFICATION LOGICS FOR PHOTOVOLTAICS".					90,00			90,00		90,00
03.11 .17	PROYECTO I+D+I "PROGRAM. CONJ. INTERNAC". CONV 2019. Improving the photovoltaic operation and maintenance (O	-209,31			-209,31	777,10		222,90	1.000,00	1.000,00	
03.11 .18	PROY I+D+I. AEI. CONV 2019Ultra-efficient Micro-scale new generation hybrid Concentrator PhotoVoltaic systems					7.637,83			7.637,83	4.506,10	3.131,73

ANEXO III.6. DETALLE EXPLICATIVO DEL COMPORTAMIENTO ECONÓMICO DE LA ACTIVIDAD REALIZADA POR INVESTIGACIÓN BÁSICA PROYECTOS (IBP) EN EL AÑO 2024 POR UNIDADES ORGÁNICAS

- En euros -

DESCRIPCIÓN UNIDAD ORGÁNICA		PRESUPUESTO DE INGRESOS EJERCICIO 2024				PRESUPUESTO DE GASTOS EJERCICIO 2024					
		DERECHOS RECONOCIDOS NETOS				CRÉDITOS					
Código Unidad de Gasto	Denominación	Importe Neto (1)	Deducciones (2)	Becas (3)	Total (4)=(1+2+3)	Saldo Ejercicio Anterior (5)	Crédito por Ingresos Externos (6)	Crédito Movimientos Internos (7)	Crédito Total (8)=(5+6+7)	Obligaciones reconocidas (9)	Remanente de Crédito (10)=(8-9)
03.11 .19	PROY I+D+I. AEI. CONV 2019Desarrollo y análisis de una base de datos de los recursos solares y eólicos de la Península I					27.104,04			27.104,04	6.345,48	20.758,56
03.11 .AG	PID2021-124161OB-I00 DESARROLLO DE MODELOS AVANZADOS DE CARACTERIZACION DE SISTEMAS BIFACIALES FOTO	891,00	187,11		1.078,11	73.197,35	984,56	-0,00	74.181,91	16.519,76	57.662,15
03.11 .AH	PID2021-128123OB-C21 APLICACION DEL PROGRAMA COPERNICUS DE VIGILANCIA TERRESTRE Y OTROS SENSORES RAD	811,50	170,41		981,91	25.253,50	896,71	-0,00	26.150,21	5.059,97	21.090,24
03.11 .AI	TED2021-129552B-I00 MRR.C17.I3 Eliminacion de metales pesados y obtencion de nanoparticulas					74.524,31		-377,28	74.147,03	47.909,40	26.237,63
03.11 .AJ	TED2021-129910B-I00 MRR.C17.I3 Soluciones basadas en la Naturaleza frente a contaminantes emergentes: Protegiend					101.923,01		2.788,50	104.711,51	81.171,89	23.539,62
03.11 .AK	TED2021-130463B-I00 MRR.C17.I3 Concentrador fotovoltaico posterior basado en células bifaciales para agrivoltaica					65.322,15		113,59	65.435,74	64.366,23	1.069,51
03.11 .AL	TED2021-131137B-I00 MRR.C17.I3 Aportación a la transición ecológica en el sector industrial a través del Autoconsumo					31.730,91		2.059,20	33.790,11	22.005,01	11.785,10
03.11 .AM	TED2021-131983B-I00 MRR.C17.I3 Modelado del comportamiento de módulos fotovoltaicos bifaciales integrados en Sn					209.802,89		5.791,50	215.594,39	177.146,48	38.447,91
03.11 .AN	TED2021-132614A-I00 MRR.C17.I3 Procesos sostenibles para valorizar biomasa de la industria oleícola y avanzar hacia u					111.147,08		147,20	111.294,28	81.396,50	29.897,78
03.11 .AO	Análisis predictivo de infraestructuras de generación energías renovables Bigdata (BIGER)					122.976,00		-74.531,00	48.445,00		48.445,00
03.11 .AP	MRR.C17.I3 Sistemas agrivoltaicos como laboratorio-viviente para invernaderos (GLASS)					112.714,29		2.332,97	115.047,26	29.643,53	85.403,73
03.11 .AQ	MRR.C17.I3 DESARROLLO DE NUEVAS TECNOLOGÍAS SOLARES FLOTANTES PARA ENTORNOS AGROINDUSTRIALES Y GAN					83.896,41		1.333,12	85.229,53	32.775,60	52.453,93
03.11 .AT	MRR.C17.I4 CNS2022-135288 MICRO-CONCENTRADOR FOTOVOLTAICO CON SEGUIMIENTO INTEGRADO DE GRAN ACEP					136.803,79		13.093,50	149.897,29	81.497,62	68.399,67
03.11 .AU	PID2022-136471NB-C22 Papel de las rocas ultramáficas y afines en el ciclo del carbono	2.520,00	630,00		3.150,00	65.604,62	2.520,00	9.225,94	77.350,56	9.280,56	68.070,00
03.11 .AW	MRR.C13.I3 Análisis predictivo de infraestructuras de generación de energías renovables basados en algoritmos Big Dat	60.669,00			60.669,00		60.669,00		60.669,00		60.669,00
03.11 .AX	Materiales fotovoltaicos III-V de banda ancha para la transmisión óptica remota de alta potencia para la Tierra	266.214,65	66.553,66		332.768,31		299.491,49		299.491,49	78.308,20	221.183,29
03.11 .AY	Sucesión de episodios de cambio ambiental acelerado en el Barremiense superior y Aptiense inferior: registro geoquími	86.733,00	21.683,25		108.416,25		97.574,63		97.574,63	172,89	97.401,74
03.11 .AZ	Análisis de la pérdida de rendimiento de la tecnología bifacial fotovoltaica a través de experiencias reales de operación						30.000,00		30.000,00		30.000,00
03.11 .BA	RePowerSiC	223.405,44	55.851,36		279.256,80		251.331,12		251.331,12		251.331,12
Total 03.11		641.019,68	145.072,51		786.092,19	1.250.505,28	743.467,51	-37.799,86	1.956.172,93	739.105,22	1.217.067,71
03.12 .AA	Big Hug: Artificial intelligence for the protection of digital societies. "Retos"					19.727,30			19.727,30		19.727,30
03.12 .AC	PREDIC I					61.365,82			61.365,82	57.033,37	4.332,45
03.12 .AE	PID2021-122263OB-C21 SENSIBILIDAD DEL CONTENIDO EN LAS COMUNICACIONES SOCIALES A TRAVES DE PLN	2.764,50	580,54		3.345,04	137.979,13	3.044,77	-0,00	141.023,90	34.302,47	106.721,43
03.12 .AF	PID2021-126339OB-I00 HERRAMIENTAS 3D/4D PARA GENERACION DE GEMELOS DIGITALES DE ENTORNOS RURALES. A	2.302,50	483,52		2.786,02	121.945,27	2.544,26	-0,00	124.489,53	108.012,99	16.476,54
03.12 .AG	PID2021-127275OB-I00 PLATAFORMA TECNOLOGICA DE RECONOCIMIENTO DE ACTIVIDADES DE LA VIDA DIARIA PARA	1.060,50	222,70		1.283,20	58.993,12	1.171,85		60.164,97	38.716,87	21.448,10
03.12 .AH	TED2021-130145B-I00 MRR.C17.I3 MODERAción de ConTEnidos en redes Sociales usando Tecnologías del Lenguaje					186.469,75		5.506,22	191.975,97	123.701,72	68.274,25
03.12 .AI	TED2021-132120B-I00 MRR.C17.I3 Digitalización 3D de entornos rurales a partir de datos multisensoriales y multiescala					93.911,49		2.996,56	96.908,05	86.730,48	10.177,57
03.12 .AJ	MRR.C17.I3 Evaluación de la toxicidad en medios digitales					32.535,80		-357,75	32.178,05	28.131,72	4.046,33
03.12 .AK	PRECOM: Detección precoz de comportamientos de riesgo de adicción al juego	-16.411,64			-16.411,64	16.411,64		-16.411,64			
03.12 .AN	PID2020-116118GA-I00 Aprendizaje Federado para Preservar la Privacidad de los Datos	1.300,77	273,17		1.573,94	16.619,29	1.300,77	1.941,76	19.861,82	12.343,44	7.518,38
03.12 .AQ	DIGITALIZACION MULTISENSORIAL, MODELADO 3D Y SIMULACION DEL ESCENARIO ACTUAL Y FUTURO DE ENTORNOS N	82.270,76	20.567,69		102.838,45		82.270,76	20.296,09	102.566,85	16.007,35	86.559,50
03.12 .AR	PDC2023-145863-I00 MRR C17.I03 Potenciando la salud de personas mayores a través de la microelectrónica y monitor	230.000,00	48.300,00		278.300,00		254.150,00		254.150,00	27.180,40	226.969,60
Total 03.12		303.287,39	70.427,62		373.715,01	745.958,61	344.482,41	13.971,24	1.104.412,26	532.160,81	572.251,45
03.14 .AA	Aplicando la economía circular en el desarrollo de nuevos conglomerantes hidraúlicos activados alcalinamente de baja l					24.524,78		5.481,00	30.005,78	18.875,75	11.130,03
03.14 .AB	Producción de biocompuestos y bioenergía a partir de la fracción de hemicelulosa de sarmientos de la vid					44.693,82		9.135,00	53.828,82	53.017,96	810,86
Total 03.14						69.218,60		14.616,00	83.834,60	71.893,71	11.940,89
03.17 .AA	Avances en el desarollo de modelos de IA confiable para contribuir a la adopción y uso de IA responsableen Salud	185.512,25	46.378,06		231.890,31		208.701,29		208.701,29	78,75	208.622,54
Total 03.17		185.512,25	46.378,06		231.890,31		208.701,29		208.701,29	78,75	208.622,54
03.18 .AA	Análisis numérico e integral del flujo del líquido cefaloraquídeo en el canal espinal, desórdenes asociados y mecanismos					50.622,71		6.394,50	57.017,21	40.932,47	16.084,74
03.18 .AB	LIFEWATCH - Proyecto INDALO	-897,95			-897,95	861,17		-861,17			
03.18 .AD	TED2021-131805B-C21 MRR.C17.I3 Transporte Eficiente y Sostenible - Diseño energética y aerodinámicamente optimiz					115.898,13		-215,85	115.682,28	104.940,63	10.741,65
03.18 .AE	PID2022-140086NB-C22 papel microbiota de las plantas como mediadora impacto cambio climático en coexistencia esp	5.544,00	1.386,00		6.930,00	156.302,62	5.544,00	20.297,07	182.143,69	31.185,18	150.958,51
03.18 .AF	Subproyecto: MRR.C17.I1 Establecimiento programas monitoreo indicadores biodiversidad y servicios ecosistémicos...	49.780,07	7.467,01		57.247,08		107.027,15	-18,78	107.008,37	7.861,59	99.146,78
03.18 .AF	Subproyecto: MRR.C17.I1 Establecimiento programas monitoreo indicadores biodiversidad y servicios ecosistémicos...	59.981,24	8.997,18		68.978,42		128.959,67		128.959,67	81.250,02	47.709,65
03.18 .AG	MRR C4.I2.Bioeconomía en los espacios forestales municipales del eje este de Jaén	181.545,88			181.545,88		181.545,88		181.545,88	13.311,70	168.234,18
03.18 .AI	Hidrodinámica del líquido cefalorraquídeo en el sistema nervioso central: fisiología, dispersión de fármacos, patologías y	121.329,83	30.332,46		151.662,29		136.496,06		136.496,06		136.496,06
Total 03.18		417.283,07	48.182,65		465.465,72	323.684,63	559.572,76	25.595,77	908.853,16	279.481,59	629.371,57
03.20 .AA	Gestión de Cadena de Suministro Circular, Gobernanza y Digitalización	62.324,50	15.581,13		77.905,63		70.115,06		70.115,06	94,13	70.020,93
Total 03.20		62.324,50	15.581,13		77.905,63		70.115,06		70.115,06	94,13	70.020,93
03.21 .AA	Valorización de biomasa residual del cultivo de girasol para la obtención de biocombustibles y bioproductos en un conte	125.281,00	31.320,25		156.601,25		140.941,13		140.941,13	2.990,65	137.950,48
03.21 .AB	Procesos sostenibles para la valorización de los azúcares de la poda de olivo en biocombustibles y productos químicos r	144.555,00	36.138,75		180.693,75		162.624,38		162.624,38		162.624,38

ANEXO III.6. DETALLE EXPLICATIVO DEL COMPORTAMIENTO ECONÓMICO DE LA ACTIVIDAD REALIZADA POR INVESTIGACIÓN BÁSICA PROYECTOS (IBP) EN EL AÑO 2024 POR UNIDADES ORGÁNICAS

- En euros -

DESCRIPCIÓN UNIDAD ORGÁNICA		PRESUPUESTO DE INGRESOS EJERCICIO 2024				PRESUPUESTO DE GASTOS EJERCICIO 2024					
		DERECHOS RECONOCIDOS NETOS				CRÉDITOS					
Código Unidad de Gasto	Denominación	Importe Neto (1)	Deducciones (2)	Becas (3)	Total (4)=(1+2+3)	Saldo Ejercicio Anterior (5)	Crédito por Ingresos Externos (6)	Crédito Movimientos Internos (7)	Crédito Total (8)=(5+6+7)	Obligaciones reconocidas (9)	Remanente de Crédito (10)=(8-9)
03.21 .AC	Cadenas de suministro de biorrefinería óptimas y sostenibles en España para una economía europea neutra en carbono	108.416,25	27.104,06		135.520,31		121.968,29		121.968,29		121.968,29
Total 03.21		378.252,25	94.563,06		472.815,31		425.533,80		425.533,80	2.990,65	422.543,15
04.01 .AA	REMANENTES DE FINANCIACIÓN AFECTADA SERVICIOS GENERALES					310.652,63		17.215,62	327.868,25		327.868,25
Total 04.01						310.652,63		17.215,62	327.868,25		327.868,25
06	DEPARTAMENTOS UNIVERSITARIOS							2.098.148,68	2.098.148,68		2.098.148,68
Total 06								2.098.148,68	2.098.148,68		2.098.148,68
06.02 .00.63.47	PROY. ASOC.EURO. INNOV.CONVOC 2016. "CUBIERTAS VEGETALES DE ESPECIES NATIVAS EN OLIVAR"					722,94			722,94		722,94
06.02 .00.63.AF	CoverOlive- Adopción de TIC y nuevas cubiertas vegetales adaptadas para mejorar el suelo y biodiversidad del olivar					13.136,26			13.136,26	12.661,16	475,10
06.02 .00.63.AK	"Plantas del mundo en el herbario de la Universidad de Jaén: los materiales de intercambio (1856-2007)"	2.000,00			2.000,00		2.000,00		2.000,00		2.000,00
06.02 .00.63.AL	"Aspectos reproductivos y genéticos de una planta endémica de la provincia de Jaén: Cathissa Villasina C.Salazar, Tercer	4.500,00			4.500,00		4.500,00		4.500,00	100,42	4.399,58
06.02 .02.20.57	PROY. COMISIÓN EUROPEA "OLIVE ALIVE: TOWARDS THE DESIGN AND CERTIFICATION OF BIODIVERSITY FRIENDLY OLIV					3.517,64			3.517,64	2.069,93	1.447,71
06.02 .02.20.83	PROY. MINECO_Generación_2018. REDES DE REEMPLAZAMIENTO EN BOSQUES: VARIACION ECOGEOGRAFICA E INFLUE	-426,55	-89,60		-516,15						
06.02 .02.20.84	PROY. MINECO_Retos_2018. PAPEL MODULADOR DE LA LITOLOGIA EN LA RESPUESTA DE LOS ECOSISTEMAS FORESTAL	-8.495,97	-1.784,74		-10.280,71						
06.02 .02.20.86	PROY I+D+I. AEI. CONV 2019. Evaluando la deuda de recuperación de servicios ecosistémicos provistos por la fauna en c					44.979,93		5.544,00	50.523,93	38.385,24	12.138,69
06.02 .02.20.AA	PROY I+D+I. PAIDI 2020. Resistencia a herbicidas: variación natural y capacidad competitiva en sinapis alba, un potencia					5.551,76			5.551,76		5.551,76
06.02 .02.20.AB	PROY I+D+I. PAIDI 2020. Tensiones estequiométricas N:P desde el nivel molecular al ecosistémico inducidas por deposic	50.246,00	3.456,43		53.702,43	227,98			227,98		227,98
06.02 .02.20.AD	Proyecto Internacional OLIVARES VIVOS+ (UJAEcología)	272.649,52	19.085,48		291.735,00	80.515,05	282.192,26		362.707,31	130.928,16	231.779,15
06.02 .02.20.AJ	Proyecto Internacional 101091255 - SOIL O-LIVE	336.678,04	82.434,78		419.112,82	161.558,63	377.895,43		539.454,06	225.187,74	314.266,32
06.02 .02.20.AM	TED2021-131496B-C21 MRR.C17.I3 Quantifying the impact of Climate Change on the implementation and functionality					12.982,27		3.234,00	16.216,27	13.930,06	2.286,21
06.02 .02.20.BB	Evaluación del contenido en microplásticos en humedales albacetenses: Un problema de escala global con implicacione	1.097,00			1.097,00		1.097,00		1.097,00	996,54	100,46
06.02 .02.20.BE	"Evaluación del contenido en microplásticos en humedales giennenses. Un problema global con repercusiones locales"	2.000,00			2.000,00		2.000,00		2.000,00		2.000,00
06.02 .02.20.BG	"Estudio de los cañaverales en la provincia de Jaén: patrimonio natural y cultural de un género denostado"	4.000,00			4.000,00		4.000,00		4.000,00		4.000,00
06.02 .02.20.P1	PROY I+D+I. FEDER ANDALUCIA 2014-2020. Desarrollo de métodos de identificación de especies clave usando análisis d					2.707,35			2.707,35	1.726,64	980,71
06.02 .02.20.P3	PROY I+D+I. FEDER ANDALUCIA 2014-2020. Reservas de carbono inorgánico y orgánico en sistemas perennes semiárido					5.499,43			5.499,43		5.499,43
06.02 .02.20.S1	Efectos del cambio climático en rasgos funcionales adaptativos y de la dispersión en las comunidades herbáceas del agr					1.650,31			1.650,31		1.650,31
06.02 .04.12.15	PROYECTO EUROPEO: Programa Marco Horizonte 2020. Mobilization of Olive GenRes through pre-breeding activities to	46.039,18	11.509,79		57.548,97	16.548,19	51.794,08		68.342,27	28.504,40	39.837,87
06.02 .08.19.AM	PID2022-142661OB-I00 Compatibilidad de cérvidos simpátricos en ecosistemas mediterráneos: papel de la selección de	5.913,60	1.478,40		7.392,00	127.490,78	5.913,60	21.650,20	155.054,58	73.498,68	81.555,90
06.02 .08.19.AN	Estudio de la nematofauna presente en el entorno del pitón volcánico de Cancarix (Hellín, Albacete) y sus implicaciones	1.000,00			1.000,00		1.000,00		1.000,00	997,17	2,83
06.02 .08.19.S1	Caracterización del microbioma y del viroma de distintas garrapatas (Ixodidae) del Sur de Europa					41,24			41,24		41,24
Total 06.02		717.200,82	116.090,54		833.291,36	477.129,76	732.392,37	30.428,20	1.239.950,33	528.986,14	710.964,19
06.03 .00.50.79	CONVENIO ENTRE ASOCIACION DUCHENNE ESPAÑA Y LA UJA PARA DESARROLLO PROY. "MIRNAS COMO HERRAMIENT					1.048,51			1.048,51	1.044,52	3,99
06.03 .00.50.84	PROY I+D+I. AEI. CONV 2019. RNAs no codificantes en la regulación el destino celular del epicardio¿							1.000,00	1.000,00	1.000,00	
06.03 .00.50.AF	MDN-0005 AS A NEW THERAPEUTIC TOOL TARGETING MUSCLE REGENERATION AND INFLAMATORY RESPONSE IN DMD	25.000,00			25.000,00	1.503,03	25.000,00		26.503,03	1.478,09	25.024,94
06.03 .00.50.AH	ProyExcel_00409 microRNAs como determinantes relevantes del destino celular durante el desarrollo cardiovascular y l					3.577,65	68.000,00	5.100,00	76.677,65	51.879,92	24.797,73
06.03 .00.50.AI	ProyExcel_00513 DISSECTING THE DEVELOPMENTAL ORIGIN OF MUSCLE SATELLITE CELL HETEROGENEITY: miRNAs AS I					6.908,71	59.280,00	3.276,00	69.464,71	53.938,83	15.525,88
06.03 .00.50.AM	PID2022-138163OB-C31 Origen embrionario de la heterogeneidad funcional de las células madre del músculo esquelétic	5.376,00	1.344,00		6.720,00	147.179,95	5.376,00	19.682,00	172.237,95	44.641,57	127.596,38
06.03 .00.50.AN	PID2022-138163OB-C32 ANALISIS DEL PAPEL DE MIRNAS EN EL CONTROL DEL DESTINO DE LAS CÉLULAS PROEPICARDIC	5.376,00	1.344,00		6.720,00	152.080,00	5.376,00	19.682,00	177.138,00	33.174,70	143.963,30
06.03 .00.50.AP	Terapia celular mediada por microARNs en esferoides cardiacos y su aplicabilidad en regeneracion cardiaca (mi3DIM-Re						29.800,00		29.800,00	2.235,10	27.564,90
06.03 .00.50.AQ	DESARROLLO DE UNA PLATAFORMA PARA LA IDENTIFICACIÓN DE BIOMARCADORES PRONÓSTICOS DE LA FIBRILACIÓN						30.000,00		30.000,00	2.063,07	27.936,93
06.03 .00.50.AR	"Presencia de microplásticos y nanoplásticos en suero de pacientes infartados en una población agrícola: estudio piloto	5.000,00			5.000,00		5.000,00		5.000,00	337,65	4.662,35
06.03 .00.50.AT	TERAPIA BASADA EN MIRNAS PARA INCREMENTAR REGENERACIÓN MUSCULAR EL ENVEJECIMIENTO (REGEMIR)						30.000,00		30.000,00		30.000,00
06.03 .00.50.P1	PROY I+D+I. FEDER ANDALUCIA 2014-2020. RNA no codificantes como reguladores clave del destino celular durante la f					977,09		-977,09			
06.03 .00.50.S1	Análisis de linaje celular de progenitores cardiacos mediante single cell labeling y live imaging durante el desarrollo emb					1.293,06			1.293,06	459,81	833,25
06.03 .00.60.AA	Caracterización del proteoma de Arabidopsis en respuesta al sulfuro de hidrógeno durante el estrés por metales pesado					36.865,07		6.090,00	42.955,07	29.187,44	13.767,63
06.03 .00.60.AB	Papel de los ácidos grasos nitrados en la señalización por óxido nítrico mediante modificaciones postraduccionales por S					128,51			128,51		128,51
06.03 .00.60.AF	PID2021-123791OB-I00 NEUROGLOBINA NANOENCAPSULADA: HACIA UNA TERAPIA EFICAZ FRENTE AL ICTUS	1.950,00	409,50		2.359,50	95.548,92	2.154,75		97.703,67	49.695,28	48.008,39
06.03 .00.60.P1	PROY I+D+I. FEDER ANDALUCIA 2014-2020. Análisis de la integridad funcional de los sistemas antioxidantes de defensa					3.500,00			3.500,00	443,21	3.056,79
06.03 .00.60.S1	Implicación de los aductos celulares de ácidos grasos nitrados en los mecanismos de defensa frente al estrés nitro-oxida					10.618,11			10.618,11		10.618,11
06.03 .00.60.S2	HIDROXITIROSOL: UN FENOL DEL OLIVO COMO COMPLEMENTO TERAPÉUTICO EN PACIENTES DE ICTUS					2.482,03			2.482,03		2.482,03
06.03 .00.60.S3	Efecto de compuestos fenólicos del olivo frente a la agregación de alfasinucleína en modelos de Parkinson: un análisis i					2.550,37			2.550,37	1.005,10	1.545,27
06.03 .04.20.76	PROY. MINECO 2017 CONV. 2016 - RETOS. ESTRATEGIAS EN APROXIMACIONES ÓMICAS PARA EL MANEJO DE LA VERTI					3.007,95			3.007,95	3.007,95	

ANEXO III.6. DETALLE EXPLICATIVO DEL COMPORTAMIENTO ECONÓMICO DE LA ACTIVIDAD REALIZADA POR INVESTIGACIÓN BÁSICA PROYECTOS (IBP) EN EL AÑO 2024 POR UNIDADES ORGÁNICAS

- En euros -

DESCRIPCIÓN UNIDAD ORGÁNICA		PRESUPUESTO DE INGRESOS EJERCICIO 2024				PRESUPUESTO DE GASTOS EJERCICIO 2024					
		DERECHOS RECONOCIDOS NETOS				CRÉDITOS					
Código Unidad de Gasto	Denominación	Importe Neto (1)	Deducciones (2)	Becas (3)	Total (4)=(1+2+3)	Saldo Ejercicio Anterior (5)	Crédito por Ingresos Externos (6)	Crédito Movimientos Internos (7)	Crédito Total (8)=(5+6+7)	Obligaciones reconocidas (9)	Remanente de Crédito (10)=(8-9)
06.03 .04.20.78	PROY. MINECO 2017 CONV. 2016 - EXCELENC. HOMEOSTASIA Y RECAMBIO MOLECULAR EN EL DOGMA CENTRAL: APRO	-10.006,14	-2.101,29		-12.107,43						
06.03 .04.20.79	PROY. MINECO 2017 CONV. 2016 - EXCELENC. CROMOSOMAS SEXUALES Y DIFERENCIACIÓN GONADAL EN XENOPUS TF	-8.240,96	-1.730,60		-9.971,56						
06.03 .04.20.AA	Homeostasia del RNA en células eucariotas: control de la transcripción global durante el ciclo celular y papel de la prefo					59.025,34		6.299,65	65.324,99	57.760,46	7.564,53
06.03 .04.20.AB	Contribución de la cochaperona prefoldin-like Bud27 a la formación de los complejos transcripcionales de la RNA polim					93,17			93,17		93,17
06.03 .04.20.AF	PID2021-125593NB-I00 ANALISIS EVOLUTIVO, GENOMICO Y FUNCIONAL DEL DETERMINISMO DEL SEXO Y LA DIFERENC	13.500,00	2.835,00		16.335,00	90.524,08	14.917,50	3.945,38	109.386,96	37.662,67	71.724,29
06.03 .04.20.AG	TED2021-131133B-I00 MRR.C17.I3 Estrategias de conservación en anfibios: análisis de factores exógenos capaces de inc					131.592,47		4.961,25	136.553,72	44.466,89	92.086,83
06.03 .04.20.AI	ProyExcel_00253 Resistoma HIV					44.793,34	65.217,39	6.061,30	116.072,03	12.925,29	103.146,74
06.03 .04.20.AY	Mecanismos de control global de la expresion del genoma: impronta del mRNA y regulación de la transcripción de la RN	88.660,40	22.165,10		110.825,50		98.435,40	1.307,55	99.742,95	371,69	99.371,26
06.03 .04.20.P1	PROY I+D+I. FEDER ANDALUCIA 2014-2020. Caracterización y evolución del ADN satélite en insectos vectores de la Enfe					742,89			742,89		742,89
06.03 .04.20.P2	PROY I+D+I. FEDER ANDALUCIA 2014-2020. Influencia de la prefoldina-like URI/Bud27 en la expresión y en los niveles in					247,63			247,63		247,63
06.03 .04.20.S1	Genética de la resistencia a la infección por VIH-1 y respuesta a vacunas					2.164,89			2.164,89		2.164,89
06.03 .04.20.S2	Topología cromosómica como nuevo mecanismo regulador de la salida del ciclo celular					149,71			149,71		149,71
06.03 .04.20.S3	Análisis de la biodiversidad en tortugas mediante el estudio de las secuencias repetitivas (BiToRep)					45.136,84			45.136,84		45.136,84
Total 06.03		126.615,30	24.265,71		150.881,01	843.739,32	438.557,04	76.428,04	1.358.724,40	428.779,24	929.945,16
06.07 .01.70.S1	Los delitos de agresiones sexuales y abusos sexuales cometidos por menores de edad. El impacto de la reforma penal o					10.309,53			10.309,53		10.309,53
06.07 .03.81.AC	Proyecto Internacional Media Literacy for Democracy GA101081475 ¿ MLFD					2.403,65			2.403,65	863,96	1.539,69
Total 06.07						12.713,18			12.713,18	863,96	11.849,22
06.08 .02.00.AA	PID2021-126717NB-C32 CONDICIONES PARA LA TRANSICION ENTRE PARADIGMAS EN EDUCACION INFANTIL Y PRIMAR	1.800,00	378,00		2.178,00	10.445,49	1.989,00	526,05	12.960,54	10.478,19	2.482,35
06.08 .02.05.04	PROY. COMISIÓN EUROPEA "PARRISE"					14,11			14,11		14,11
06.08 .02.05.11	PILOT PROJECT - GIRLS 4 STEM IN EUROPE	12.759,51	893,17		13.652,68	2.195,17	13.206,09		15.401,26		15.401,26
06.08 .02.05.AD	proSTEM -ICSE Academy - European collaboration and mobility in professional development of pre- and in-service STEM	49.528,32	3.466,88		52.995,20	47.251,29	51.261,76		98.513,05	5.460,89	93.052,16
06.08 .02.05.AK	"Análisis y puesta en valor del patrimonio de la provincia de Jaén: itinerarios formativos e interactivos en torno a recurs	1.500,00			1.500,00		1.500,00		1.500,00		1.500,00
Total 06.08		65.587,83	4.738,05		70.325,88	59.906,06	67.956,85	526,05	128.388,96	15.939,08	112.449,88
06.09 .01.87.63	PROY. MINECO_Retos_2018. LA CLASE INVERTIDA, DEBERES ACTIVOS Y EDUCACION FISICA. EFECTOS SOBRE LA INTELIG	-202,66	-42,58		-245,24	78,13			78,13	35,82	42,31
06.09 .01.87.AW	PID2022-137432OB-I00 Actividad física y comportamiento sedentario en niños y adolescentes. Análisis de la dosis-respu	1.780,80	445,20		2.226,00	49.602,00	1.780,80	6.519,67	57.902,47	46.335,58	11.566,89
06.09 .01.93.AL	IEG "OLIVAR, CUERPO, IDENTIDAD Y TERRITORIO: una investigación artística contemporánea desde la perspectiva de gé					3.937,01		206,92	4.143,93	3.893,32	250,61
06.09 .01.93.AP	Aplicación web Tag Museum para la asistencia y simulación de proyectos culturales (App web Tag Museum)						27.300,00		27.300,00	4.908,30	22.391,70
06.09 .06.35.P1	PROY I+D+I. FEDER ANDALUCIA 2014-2020. Sonido y ciudad: cartografías sonoras del Jaén contemporáneo (ss. XIXXXI)					622,97			622,97		622,97
Total 06.09		1.578,14	402,62		1.980,76	54.240,11	29.080,80	6.726,59	90.047,50	55.173,02	34.874,48
06.10 .02.25.AF	Factores determinantes del gasto turístico en las ciudades patrimoniales de Úbeda y Baeza					3.600,00		-3.600,00			
06.10 .02.25.AG	La evolución del olivar y la elaboración de aceite en el Magreb central perspectivas de cooperación tecnológica y comer					985,29		-972,97	12,32		12,32
06.10 .02.25.AI	Análisis comparado de la estrategia empresarial en la producción oleícola con calidad diferenciada en la provincia de Ja					93,52			93,52		93,52
06.10 .04.15.AF	INFLUENCIA SOCIAL Y CALIDAD DE LA INFORMACIÓN: NUEVOS RETOS EN LAS FINANZAS DIGITALES (INFOFIN2024)						26.800,00		26.800,00	2.750,00	24.050,00
06.10 .04.80.AD	IEG "Análisis histórico de las cooperativas agroalimentarias de la provincia de Jaén. Factores que impulsaron el nacimie					6.200,00			6.200,00	6.199,99	0,01
06.10 .04.80.AE	IEG "La fotografía y el patrimonio industrial vinculado al agua en la provincia de Jaén: un recurso para el desarrollo local					4.772,29			4.772,29	4.757,90	14,39
06.10 .04.80.AH	La gestión del agua en Andalucía en un contexto de sequías recurrentes (GAGASER)						30.000,00		30.000,00		30.000,00
06.10 .04.80.S1	La gestión sostenible de los servicios públicos: Agua en Andalucía (1800-2020)					420,00			420,00		420,00
Total 06.10						16.071,10	56.800,00	-4.572,97	68.298,13	13.707,89	54.590,24
06.12 .02.65.AB	PID2021-124486NB-I00 PROCESAMIENTO DE SEÑALES EN SISTEMAS EN RED: ESTIMACION FUSION Y TECNICAS HIPERC	5.120,00	1.075,20		6.195,20	30.452,18	5.657,60		36.109,78	19.616,36	16.493,42
06.12 .02.65.AP	"Análisis, modelización y detección de factores topográficos influyentes en los movimientos de fauna silvestre en Sierra	4.000,00			4.000,00		4.000,00		4.000,00		4.000,00
06.12 .02.65.P1	PROY I+D+I. FEDER ANDALUCIA 2014-2020. ANÁLISIS ESTADÍSTICO DE SEÑALES ALEATORIAS EN EL DOMINIO					20,86			20,86		20,86
Total 06.12		9.120,00	1.075,20		10.195,20	30.473,04	9.657,60		40.130,64	19.616,36	20.514,28
06.13 .03.05.AL	MRR.C17.I3 Aleaciones metálicas innovadoras con propiedades termomecánicas mejoradas "METALLOY"						40.117,44	2.850,00	42.967,44	201,11	42.766,33
06.13 .03.05.AP	DESARROLLO DE UN GEMELO DIGITAL PARA MONITORIZACIÓN Y EL CONTROL ACTIVO DEL PROCESO DE FABRICACIÓN.	63.710,31	15.955,32		79.665,63		68.900,00	8.612,50	77.512,50		77.512,50
06.13 .07.20.AG	TED2021-131097B-I00 MRR.C17.I3 Sostenibilidad y resiliencia de ciudades medias y su contribución a la transición ener					42.379,23		2.572,50	44.951,73	38.408,51	6.543,22
Total 06.13		63.710,31	15.955,32		79.665,63	42.379,23	109.017,44	14.035,00	165.431,67	38.609,62	126.822,05
06.14 .05.67.AD	GastroLex (Gastronomía y Léxico)					8.295,97			8.295,97		8.295,97
06.14 .05.67.AH	IEG "Fontes Rerum Giennensium. Historia y documentación giennense para el andalucismo léxico (FRG-HIDOGIAL)					4.000,00			4.000,00	4.000,00	
06.14 .05.67.AI	IEG "Gastronomía y léxico en la comarca giennense de La Loma"					1.563,82			1.563,82	1.447,60	116,22
06.14 .05.67.AJ	Verbos pronominales del español: clasificación y alternancias	22.285,20	5.571,30		27.856,50		25.070,85		25.070,85	2.190,00	22.880,85
06.14 .05.67.AK	Variación y codificación fraseológica en la historia del español (siglos XIII-XVIII)	51.462,23	12.865,06		64.327,29		57.895,01		57.895,01		57.895,01

ujaen.es

ANEXO III.6. DETALLE EXPLICATIVO DEL COMPORTAMIENTO ECONÓMICO DE LA ACTIVIDAD REALIZADA POR INVESTIGACIÓN BÁSICA PROYECTOS (IBP) EN EL AÑO 2024 POR UNIDADES ORGÁNICAS

- En euros -

DESCRIPCIÓN UNIDAD ORGÁNICA		PRESUPUESTO DE INGRESOS EJERCICIO 2024				PRESUPUESTO DE GASTOS EJERCICIO 2024					
		DERECHOS RECONOCIDOS NETOS				CRÉDITOS					
Código Unidad de Gasto	Denominación	Importe Neto (1)	Deducciones (2)	Becas (3)	Total (4)=(1+2+3)	Saldo Ejercicio Anterior (5)	Crédito por Ingresos Externos (6)	Crédito Movimientos Internos (7)	Crédito Total (8)=(5+6+7)	Obligaciones reconocidas (9)	Remanente de Crédito (10)=(8-9)
06.14 .05.67.S1	El mundo vegetal: lengua, cultura y símbolo					612,62			612,62		612,62
06.14 .05.75.S1	Partículas focales del español (I): caracterización y elaboración de una base de datos de referencia					3.985,13			3.985,13		3.985,13
06.14 .05.83.12	PROY.MINECO_EXCEL_2017.DOCUMEN.,TRATAM ARCHIVISTICO DIGITAL Y ESTUDIO LEXICOLG, HCO-LITER Y MUSICOLG	648,21			648,21						
06.14 .05.83.AE	PID2021-122438NB-I00 EL CORPUS DE LA NARRATIVA ORAL EN LA CUENCA OCCIDENTAL DEL MEDITERRANEO: ESTUDIO	2.590,00	543,90		3.133,90	17.206,84	2.861,95		20.068,79	2.250,12	17.818,67
06.14 .05.83.AO	La recepción del canon literario italiano en España (siglos XV-VXII). I: Giovanni Boccaccio	16.865,50	4.216,38		21.081,88		18.973,69		18.973,69	337,30	18.636,39
Total 06.14		93.851,14	23.196,64		117.047,78	35.664,38	104.801,50		140.465,88	10.225,02	130.240,86
06.15 .03.45.AA	PROY I+D+I. PAIDI 2020. Proyecto ADiBE: La Atención a la Diversidad en la Educación Bilingüe: Un Estudio Cuantitativo y					4.955,19			4.955,19		4.955,19
06.15 .03.45.AC	Hacia un MCERL/VC más accesible: ajuste de los descriptores con resultados basados en corpus de aprendices	17.459,00	3.666,39		21.125,39	19.496,66	17.459,00	2.766,39	39.722,05	11.646,58	28.075,47
06.15 .03.45.AR	Verbo y valor: Economías de mercado y el discurso infinito del oro en la literatura inglesa del periodo premodemo	36.620,60	9.155,15		45.775,75		41.198,18		41.198,18	599,69	40.598,49
06.15 .03.45.P1	PROY I+D+I. FEDER ANDALUCIA 2014-2020. Proyecto ADiBE: Attention to Diversity in Bilingual Education: A Comparative					750,00			750,00		750,00
Total 06.15		54.079,60	12.821,54		66.901,14	25.201,85	58.657,18	2.766,39	86.625,42	12.246,27	74.379,15
06.16 .00.38.15	PROY I+D+I. AEI. CONV 2019. Fuentes de alta energía con flujos a diferentes escalas..	-198,75	-41,74		-240,49	4.358,99		-3.358,99	1.000,00	1.000,00	
06.16 .00.38.AA	PROY I+D+I. PAIDI 2020. Astronomía de rayos gamma desde Andalucía con los grandes telescopios del Cherenkov Telesc	41.772,63	3.900,00		45.672,63	4.262,90			4.262,90		4.262,90
06.16 .00.38.AC	Subproyecto: MRR.C17.I1 CTA Galactic Plane Survey y su seguimiento multifrecuencia	19.798,69			19.798,69		39.597,38		39.597,38	12.148,23	27.449,15
06.16 .00.38.AC	Subproyecto: MRR.C17.I1 CTA Galactic Plane Survey y su seguimiento multifrecuencia	38.242,81			38.242,81		76.485,62		76.485,62	20.166,54	56.319,08
06.16 .00.38.P1	PROY I+D+I. FEDER ANDALUCIA 2014-2020. Continuidad de la Universidad de Jaén en la construcción y explotación cien					1.774,15			1.774,15		1.774,15
06.16 .03.85.52	PROY. MINECO 2015 CONV. 2014 - RETOS DE LA SOCIEDAD: MEJORA DE LAS TECNICAS DE PREDICCION DE LA RADIACIO	27.843,95			27.843,95						
06.16 .03.85.77	PROY. CONVENIO ENTRE LA DIPUTACIÓN P. JAEN Y LA UJA PARA DISEÑO DE UNA HERRAMIENTA GIS DE MAPA DE RIES					25.000,00			25.000,00		25.000,00
06.16 .03.85.AA	Dinámica Browniana de la administración de fármacos mediante geles y nanogeles. Frontera.					2.435,77			2.435,77		2.435,77
06.16 .03.85.AB	Generalización de la herramienta para GIS para el análisis y predicción de riesgos de las infraestructuras viarias de la pro	25.000,00			25.000,00	13.188,43	25.000,00		38.188,43	16.243,73	21.944,70
06.16 .03.85.AD	PID2022-139813NB-I00 Riesgo de inestabilidad de laderas en Isla Decepción a partir del análisis de las propiedades supe	2.735,04	683,76		3.418,80	77.370,70	2.735,04	10.013,22	90.118,96	13.457,18	76.661,78
06.16 .03.85.P1	PROY I+D+I. FEDER ANDALUCIA 2014-2020. Mejora del pronóstico de la radiación solar a corto plazo mediante el análisi					3.374,37			3.374,37		3.374,37
06.16 .03.98.P1	PROY I+D+I. FEDER ANDALUCIA 2014-2020. ESTUDIOS DE POTENCIAL SÍSMICO EN EL CURSO ALTO DEL GUADALQUIVIR					2,44			2,44		2,44
Total 06.16		155.194,37	4.542,02		159.736,39	131.767,75	143.818,04	6.654,23	282.240,02	63.015,68	219.224,34
06.17 .01.20.43	PROY. MINECO_Generación_2018. TRANSFORMACIONES MINERALES EN ZONAS DE FALLA: NEOFORMACION, NANODEI	-295,11	-61,99		-357,10						
06.17 .01.20.AB	Procesos minerales de fijación y solubilidad de nanopartículas metálicas contaminantes en sedimentos lacustres y fluvia					41,89			41,89		41,89
06.17 .01.20.AJ	Formación autigénica de carbonatos y arcillas magnésicas mediada por microorganismos en humedales hipersalinos: im						29.979,00		29.979,00	776,32	29.202,68
06.17 .01.20.AK	"Movilidad de contaminantes retenidos en sedimentos por procesos de desecación natural y antrópica de humedales"	6.000,00			6.000,00		6.000,00		6.000,00		6.000,00
06.17 .01.20.P1	PROY I+D+I. FEDER ANDALUCIA 2014-2020. Contribución de la subducción de oficarbonatos al ciclo profundo del carbor					2.551,49			2.551,49		2.551,49
06.17 .01.20.S1	Solubilidad, agregación y fijación mineral de contaminantes agrícolas nanoparticulados de metales: papel de los sedime					5.519,95			5.519,95		5.519,95
06.17 .02.80.AC	Episodios de cambio ambiental acelerado en el Barremiense y Aptiense basal: preludios del OAE 1a. "Frontera"					175,16			175,16		175,16
06.17 .02.80.AD	Caracterización biótica y abiótica de los cambios paleoambientales relacionados con el Evento Jenkyns (Toarciense, Jura					289,01			289,01		289,01
06.17 .02.80.AE	EL EVENTO HIPERTERMAL DEL TOARCIENSE INFERIOR (183 MA): ANÁLOGO PASADO DE CAMBIO AMBIENTAL GLOBAL. A					12,21			12,21		12,21
06.17 .02.80.AS	"Caracterización petrológica y geofísica del contacto entre las pizarras y granitos en el distrito minero de Linares-La Care	6.000,00			6.000,00		6.000,00		6.000,00		6.000,00
06.17 .02.80.P1	PROY I+D+I. FEDER ANDALUCIA 2014-2020. Hipertermales - eventos de variaciones bruscas de temperaturas y concentr					5.151,84			5.151,84	121,63	5.030,21
06.17 .02.80.S1	CAMBIOS AMBIENTALES EN EL JURÁSICO INFERIOR COMO ANÁLOGOS DEL CAMBIO GLOBAL ACTUAL: IMPACTO EN EL (					2.746,61			2.746,61		2.746,61
06.17 .02.80.S2	Caracterización de presas mineras abandonadas y estudio de la transferencia de contaminantes (CAPREMICON)					630,19			630,19		630,19
06.17 .04.27.AD	PID2021-123506OB-I00 ESTRATEGIAS DE DESCONTAMINACION DE CAUCES AFECTADOS POR LA MINERIA: TRATAMIENT	990,00	207,90		1.197,90	46.597,85	1.093,95	0,00	47.691,80	14.412,82	33.278,98
06.17 .04.28.AC	Revisión cartográfica del Mioceno de la provincia de Albacete.	1.219,00			1.219,00		1.219,00		1.219,00	1.219,00	
Total 06.17		13.913,89	145,91		14.059,80	63.716,20	44.291,95	0,00	108.008,15	16.529,77	91.478,38
06.18 .00.35.17	PROY. MINECO_Retos_2018. SISTEMA INTELIGENTE DE DECISION BASADO EN RECONOCIMIENTO DE ACTIVIDADES EN E	-419,11	-88,04		-507,15						
06.18 .00.35.18	PROYECTO EUROPEO: Programa Marco Horizonte 2020. H2020-SC1-FA-DTS-2018-2. Pilots for Healthy and Active Ageing					42.970,86			42.970,86	26.416,81	16.554,05
06.18 .00.35.AO	Hogar Asistido con Reconocimiento y MONitoreo de actividades basado en la Inteligencia Artificial (HARMONIA)						30.000,00		30.000,00		30.000,00
06.18 .00.75.23	PROY I+D+I. AEI. CONV 2019Hacia la extracción inteligente, explicable y precisa de conocimiento en problemas complej					5.850,52		-4.850,52	1.000,00	1.000,00	
06.18 .00.75.AL	CONTROLADOR LÓGICO INTELIGENTE PARA DETECCIÓN DE PIEZAS EN FABRICACIÓN ADITIVA	157.571,16	39.392,78		196.963,94		170.347,20	21.293,40	191.640,60		191.640,60
06.18 .00.75.S1	Aproximación a la clasificación de fragmentos de cerámica ibera mediante técnicas de geometric deep learning					494,26			494,26		494,26
06.18 .05.70.AS	LO QUE SE MIDE SE HACE: CUADRO DE MANDOS DE TRANSICIÓN HACIA LA ECONOMÍA CIRCULAR PARA LAS EMPRESAS					36,44			36,44		36,44
06.18 .05.70.AZ	ProyExcel_00257 Fairness and Explanations in Group Recommender Systems. Towards Trustworthiness and transparen					40.010,71	43.050,00	3.228,75	86.289,46	19.694,76	66.594,70
06.18 .05.70.BL	Crete Renewable Energy Valley	49.873,25	12.468,31		62.341,56		56.107,41		56.107,41	3.548,25	52.559,16
06.18 .05.70.CD	ABSORCABOLIVO I: Certificación de Créditos de Carbono del Olivar Tradicional						126.520,20		126.520,20	34.378,59	92.141,61
06.18 .05.70.CE	SILVOPASTORALISMO: Pastores digitales contra el fuego						85.126,48		85.126,48	21.072,16	64.054,32

ANEXO III.6. DETALLE EXPLICATIVO DEL COMPORTAMIENTO ECONÓMICO DE LA ACTIVIDAD REALIZADA POR INVESTIGACIÓN BÁSICA PROYECTOS (IBP) EN EL AÑO 2024 POR UNIDADES ORGÁNICAS

- En euros -

DESCRIPCIÓN UNIDAD ORGÁNICA		PRESUPUESTO DE INGRESOS EJERCICIO 2024				PRESUPUESTO DE GASTOS EJERCICIO 2024					
		DERECHOS RECONOCIDOS NETOS				CRÉDITOS					
Código Unidad de Gasto	Denominación	Importe Neto (1)	Deducciones (2)	Becas (3)	Total (4)=(1+2+3)	Saldo Ejercicio Anterior (5)	Crédito por Ingresos Externos (6)	Crédito Movimientos Internos (7)	Crédito Total (8)=(5+6+7)	Obligaciones reconocidas (9)	Remanente de Crédito (10)=(8-9)
06.18 .05.70.CF	LivingSoiLL: Healthy Soil to Permanent Crops Living Labs	336.376,80	81.717,33		418.094,13		377.235,47		377.235,47	50.343,89	326.891,58
06.18 .05.70.CP	Diseño de una estrategia de gemelos digitales para la gestión eficiente de invernaderos (SERGIoT)	155.862,04	38.966,09		194.828,13		168.500,00	21.062,50	189.562,50		189.562,50
06.18 .05.70.F6	PROY. MINECO 2015 CONV. 2014 - RETOS DE LA SOCIEDAD: APORTACIONES PARA LAS CIUDADES INTELIGENTES. HACIA	320,43	77,82		398,25						
06.18 .05.70.H9	PROY.MINECO_RETOS_2017. HERRAMIENTA DE INFORMATICA GRAFICA PARA LA GESTION DE DATOS 3D Y 4D. APLICAI	-10.766,29			-10.766,29						
06.18 .05.70.J5	PROY. MINECO_Retos_2018. ESTRATEGIAS PARA EL PROCESAMIENTO Y SEGMENTACION A GRAN ESCALA DE GRANDES	-672,96	-141,36		-814,32						
06.18 .05.70.S1	WeLee: Web Legible para todos mediante simplificación y enriquecimiento de textos					6.200,26			6.200,26		6.200,26
06.18 .05.70.S2	Sistemas inteligentes para la toma de decisiones en políticas de sostenibilidad					7.543,54			7.543,54		7.543,54
Total 06.18		688.145,32	172.392,93		860.538,25	103.106,59	1.056.886,76	40.734,13	1.200.727,48	156.454,46	1.044.273,02
06.19 .05.05.AJ	El sistema europeo Galileo como generador de servicios avanzados GNSS. Aplicación en Andalucía. "Retos"					1.012,51			1.012,51		1.012,51
06.19 .05.05.AR	HERRAMIENTAS 3D PARA LA MEJORA DE LA GESTIÓN Y LA CALIDAD DE LA RED DE AGUA EN ALTA. EL CASO DEL PANTA					11.811,27			11.811,27		11.811,27
06.19 .05.05.BH	IEG "Prototipo para la creación de un entorno virtual del Paisaje Minero de Linares"					2.460,02			2.460,02	1.422,80	1.037,22
06.19 .05.05.BT	"Modernización de dispositivos gnss para geolocalización de fauna silvestre: evaluación preliminar en el parque natural	3.000,00			3.000,00		3.000,00		3.000,00	568,96	2.431,04
06.19 .05.05.BU	"Metodología para la monitorización del estado de carreteras con posible afección por fenómenos naturales como desli	6.000,00			6.000,00		6.000,00		6.000,00	392,28	5.607,72
06.19 .05.05.O6	PROY.MINECO_RETOS_2017.MONITORIZAC. REMOTA DE INFRAESTRUCTURAS HIDRAULICAS MEDIANTE INTERFEROME	-5.851,50			-5.851,50						
06.19 .05.05.Q6	PROY I+D+I. FEDER ANDALUCIA 2014-2020. Captura de Información Geográfica mediante sensores móviles redundantes					10.743,79			10.743,79		10.743,79
06.19 .05.05.Q7	PROY I+D+I. FEDER ANDALUCIA 2014-2020. Integración y chequeo del nuevo sistema europeo por satélites GALILEO en					1.750,01			1.750,01		1.750,01
06.19 .05.05.R3	PROY I+D+I. AEI. CONV 2019. Calidad funcional de modelos digitales de elevaciones en Ingeniería					1.200,00			1.200,00	1.000,00	200,00
06.19 .05.05.S1	GEU: Integración, procesamiento y análisis de imágenes hiperespectrales y termográficas en entornos naturales					785,00		-785,00			
Total 06.19		3.148,50			3.148,50	29.762,60	9.000,00	-785,00	37.977,60	3.384,04	34.593,56
06.20 .05.35.48	PROY. AEI 2017 "ERANET-ARIMNET 2 2017 JOINT CALL FOR TRANSNATIONAL RESEARCH PROPOSAL"					752,27			752,27		752,27
06.20 .05.35.56	PROY. MINECO_Retos_2018. REDES MVDC INTEGRANDO TECNOLOGIAS DE ENERGIAS RENOVABLES, ALMACENAMIENT	-5.848,07	-1.228,49		-7.076,56						
06.20 .05.35.AH	RENEWABLE ENERGIES FOR AFRICA: EFFECTIVE VALORIZATION OF AGRI-FOOD WASTES	280.000,00			280.000,00	499.356,12	280.000,00		779.356,12	663.010,59	116.345,53
06.20 .05.35.AM	PID2021-123633OB-C31 DESARROLLO DE MODELOS DE FLUJOS DE CARGA PARA CLUSTERS DE MICRORREDES	1.245,00	261,45		1.506,45	26.896,61	1.375,73		28.272,34	877,47	27.394,87
06.20 .05.35.AN	TED2021-129631B-C31 MRR.C17.I3 Desarrollo de herramientas computacionales para microrredes multi-energía con ve					84.289,02		4.410,00	88.699,02	82.564,90	6.134,12
06.20 .05.35.AO	ProyExcel_00381 Transformadores híbridos inteligentes para la provisión de servicios de red (Smart hybrid transformer					142.356,86		5.444,97	147.801,83	117.067,30	30.734,53
06.20 .05.35.AR	LIFE OLIVER: OLive tree for Verified Emission Reduction generation					40.221,60			40.221,60	530,52	39.691,08
06.20 .05.35.AY	MEtodología para el SEguimiento del Rendimiento, Diagnóstico de fallos y mantenimiento Predictivo de plantas FVs (MI						30.000,00		30.000,00	10.776,70	19.223,30
06.20 .05.35.S1	Hacia una producción sostenible y sin residuos en la industria oleícola: un modelo de economía circular					3.543,50			3.543,50		3.543,50
Total 06.20		275.396,93	-967,04		274.429,89	797.415,98	311.375,73	9.854,97	1.118.646,68	874.827,48	243.819,20
06.21 .05.15.AC	ProyExcel_00662 Fabricación aditiva de componentes con una porosidad controlada aplicada a soportes para catalizado					20.392,60	30.434,78	2.282,61	53.109,99	7.386,80	45.723,19
06.21 .05.45.44	PROY. MINECO 2017 CONV. 2016 - EXCELENC. EVALUACIÓN NUMÉRICO-EXPERIMENTAL DE LA INFLUENCIA DEL RETARI					3,39			3,39		3,39
06.21 .05.45.AF	Evaluación experimental de la influencia de la temperatura en el comportamiento modal de elementos industriales mec					12.245,44		3.361,68	15.607,12	8.851,14	6.755,98
06.21 .05.45.AG	Desarrollo de una Metodología Experimental para el análisis termo-modal de elementos industriales multicomponente					2.837,14			2.837,14		2.837,14
06.21 .05.45.AV	PID2022-141618OA-I00 Desarrollo de metodología de evaluación de la integridad mecánica en nuevos materiales media	3.084,48	771,12		3.855,60	87.255,90	3.084,48	11.292,55	101.632,93	30.746,03	70.886,90
06.21 .05.45.P1	PROY I+D+I. FEDER ANDALUCIA 2014-2020. Implementación de técnicas ópticas de medida de deformaciones para el ar					2.224,60			2.224,60		2.224,60
06.21 .05.45.S1	Evaluación experimental de la influencia de la plasticidad como mecanismo de retardo en el crecimiento de grieta a fati					91,23			91,23		91,23
06.21 .05.90.AE	Nuevos y sostenibles combustibles para aviación; producción, caracterización del combustible y modelado de sus presta	72.277,50	18.069,38		90.346,88		81.312,19		81.312,19		81.312,19
06.21 .06.00.AA	PROY I+D+I. PAIDI 2020. Estudio del movimiento de líquido cefaloraquídeo y del transporte de medicamentos en el cana					1.798,37			1.798,37		1.798,37
06.21 .06.00.AL	PID2022-136828NB-C42 Estudio de eyecciones de fuentes de alta energía: una aproximación observacional multi-longit	1.512,00	378,00		1.890,00	30.949,65	1.512,00	5.535,57	37.997,22	16.643,19	21.354,03
06.21 .06.00.AO	Análisis fluidomecánico del transporte de medicamentos en el canal espinal: efecto de la respiración, condiciones de inv						30.000,00		30.000,00		30.000,00
06.21 .06.00.AP	Sistema FOToELectroCATalítico optimizado y de bajo coste para tratamiento de aguas contaminadas (FOTELCAT)						29.953,00		29.953,00	11.129,89	18.823,11
06.21 .06.00.P1	PROY I+D+I. FEDER ANDALUCIA 2014-2020. Estudio de la dinámica de burbujas en flujos complejos: interacción con sup					3.524,41			3.524,41		3.524,41
06.21 .06.00.S1	Uso del Observatorio de la UJA para la identificación de fuentes galácticas de rayos gamma					460,11			460,11		460,11
06.21 .06.00.S2	diseño óptimo y prelación medidas correctoras para mitigar riesgos inundación y erosión basadas actuaciones a escala c					14.257,12			14.257,12		14.257,12
06.21 .06.05.23	PROY.MINECO_RETOS_2017. PERFECCIONAM. AERODINAMICO DE VEHICULOS DE BASE ROMA USANDO SISTEMAS PAS					27,14			27,14		27,14
06.21 .06.05.AC	MRR.C17.I3 Obtencion de Prototipos, Proteccion y Potencial Transferencia de dispositivos optimizados de mejora aerod	-6.288,76	-943,31		-7.232,07	16.232,07		-9.000,00	7.232,07		7.232,07
06.21 .06.05.AM	Simulación numérica del comportamiento estructural del hormigón reforzado con fibras en condiciones de retracción, f	34.723,65	8.680,91		43.404,56		39.064,11		39.064,11	725,00	38.339,11
06.21 .06.05.P1	PROY I+D+I. FEDER ANDALUCIA 2014-2020. Estudio de mecanismos reductores del arrastre de cuerpos con base roma n					1.619,76			1.619,76		1.619,76
Total 06.21		105.308,87	26.956,10		132.264,97	193.918,93	215.360,56	13.472,41	422.751,90	75.482,05	347.269,85
06.22 .00.65.64	PROY COMISION EUROPEA. Proy. COMPOLIVE (LIFE18 ENV/ES/000309): NEW GENERATION OF BIOCOMPOSITES BASED					1.863,72		-231,28	1.632,44	1.518,07	114,37
06.22 .00.65.AH	PROY I+D+I. PAIDI 2020. GEOCIRCULA: Economía circular en la fabricación de nuevos composites geopoliméricos: hacia	23.617,00	1.950,00		25.567,00	45,00			45,00		45,00

ujaen.es

ANEXO III.6. DETALLE EXPLICATIVO DEL COMPORTAMIENTO ECONÓMICO DE LA ACTIVIDAD REALIZADA POR INVESTIGACIÓN BÁSICA PROYECTOS (IBP) EN EL AÑO 2024 POR UNIDADES ORGÁNICAS

- En euros -

DESCRIPCIÓN UNIDAD ORGÁNICA		PRESUPUESTO DE INGRESOS EJERCICIO 2024				PRESUPUESTO DE GASTOS EJERCICIO 2024					
		DERECHOS RECONOCIDOS NETOS				CRÉDITOS					
Código Unidad de Gasto	Denominación	Importe Neto (1)	Deducciones (2)	Becas (3)	Total (4)=(1+2+3)	Saldo Ejercicio Anterior (5)	Crédito por Ingresos Externos (6)	Crédito Movimientos Internos (7)	Crédito Total (8)=(5+6+7)	Obligaciones reconocidas (9)	Remanente de Crédito (10)=(8-9)
06.22 .00.65.AL	APLICACIÓN DE LA ECONOMÍA CIRCULAR A LA OBTENCIÓN DE ECOMATERIALES A PARTIR DE LOS RESIDUOS DE CONSTI					0,01			0,01		0,01
06.22 .00.65.AP	Citrus Biochar: Obtención y usos de biochar a partir de podas de cítricos en la Costa Occ de Huelva					82.098,09			82.098,09	51.260,93	30.837,16
06.22 .00.65.BJ	SICAPERMA	259.277,46	18.149,42		277.426,88		268.352,16		268.352,16	26.571,86	241.780,30
06.22 .00.65.BL	Soportes catalíticos obtenidos por la geopolimerización de RCDs para la transformación de CO2 en productos con aplica						30.000,00		30.000,00		30.000,00
06.22 .00.65.S1	ACTIVALO2: Valorización de lodos de depuración de aguas residuales urbanas e industriales en la fabricación de nuevos					1.069,11			1.069,11		1.069,11
06.22 .05.55.AL	ProyExcel_00797 Ingeniería Circular aplicada a la obtención de materiales sostenibles a partir de residuos. Avanzando h					36.886,63	63.382,50	4.753,69	105.022,82	53.597,39	51.425,43
06.22 .05.55.AZ	FEDER_INCIRCULAR: INtegrating Cybemated Innovation to Raise the scale of Circular Units Looping Allied Regions					110.838,96			110.838,96	28.848,08	81.990,88
06.22 .05.55.BA	PID2022-139100OB-I00 NEW GREEN MATERIALS FROM CONSTRUCTION AND DEMOLITION WASTE	5.712,00	1.428,00		7.140,00	154.629,22	5.712,00	20.912,13	181.253,35	25.596,99	155.656,36
06.22 .05.55.BO	"Producción de biohidrógeno por fermentación oscura a partir de poda de olivo"	5.000,00			5.000,00		5.000,00		5.000,00		5.000,00
06.22 .05.55.BP	"Biofiltro para la eliminación de metales pesados utilizando microorganismos aislados de aguas residuales industriales c	2.000,00			2.000,00		2.000,00		2.000,00		2.000,00
06.22 .05.55.G3	PROY I+D+I. AEI. CONV 2019. ¿Pueden los residuos industriales y mineros ricos en metales producir áridos ligeros soste	-267,30	-56,13		-323,43	10.835,32		-267,30	10.568,02	1.000,00	9.568,02
06.22 .05.55.P1	PROY I+D+I. FEDER ANDALUCIA 2014-2020. Obtención de extractos fenólicos ricos en compuestos bioactivos a partir de					45.491,70			45.491,70		45.491,70
06.22 .05.55.P2	PROY I+D+I. FEDER ANDALUCIA 2014-2020. Eliminación de iones Ag(I) en aguas por biosorción y obtención de nanopart					2.133,31			2.133,31		2.133,31
06.22 .05.55.P3	PROY I+D+I. FEDER ANDALUCIA 2014-2020. Extracción de proteínas como parte de la biorrefinería de los subproductos					11.997,84			11.997,84		11.997,84
06.22 .07.90.07	PROY.MINECO_RETOS_2017. AVANCES HACIA UNA BIORREFINERIA FLEXIBLE EN MATERIAS PRIMAS Y PRODUCTOS EN F					495,42			495,42		495,42
06.22 .07.90.AC	Enfoque Circular para el desarrollo sostenible de tableros aglomerados a partir de residuos del café (ECO_BOARD)						30.000,00		30.000,00		30.000,00
06.22 .07.90.AD	"Desarrollo del proyecto Ecocer (ecodiseño de materiales cerámicos para una construcción sostenible)"	4.000,00			4.000,00		4.000,00		4.000,00		4.000,00
06.22 .07.90.AF	Síntesis de biocombustibles avanzados mediante estrategias CCU (Carbon Capture Utilization), combinando nuevos siste	272.918,00	68.229,50		341.147,50		272.918,00	34.114,75	307.032,75		307.032,75
Total 06.22		572.257,16	89.700,79		661.957,95	458.384,33	681.364,66	59.281,99	1.199.030,98	188.393,32	1.010.637,66
06.24 .04.40.S1	Problemas de origen físico sobre la curvatura media de superficies en espacios homogéneos					1.879,46		1.633,80	3.513,26		3.513,26
06.24 .05.95.AE	PID2022-142559NB-I00 Superficies de curvatura media constante en espacios homogéneos	1.075,20	268,80		1.344,00	28.457,67	1.075,20	3.936,40	33.469,27	6.726,52	26.742,75
06.24 .05.95.AF	PID2022-138144NB-I00 Simetría y coherencia en sistemas críticos cuánticos	675,36	168,85		844,21	17.967,69	675,36	2.472,55	21.115,60	10.557,70	10.557,90
06.24 .05.95.AG	"Sistema de medida de bajo coste para testeo de antenas con drones en escenarios reales en la provincia de Jaén"	4.000,00			4.000,00		4.000,00		4.000,00	53,04	3.946,96
06.24 .05.95.S1	Nuevas metodologías en análisis armónico no conmutativo y aplicaciones en física cuántica e ingeniería					1.556,82			1.556,82		1.556,82
Total 06.24		5.750,56	437,65		6.188,21	49.861,64	5.750,56	8.042,75	63.654,95	17.337,26	46.317,69
06.25 .02.15.AV	Ciberseguridad y ética digital: impacto de un simulador virtual basado en inteligencia artificial en la formación inicial do	36.620,60	9.155,15		45.775,75		41.198,18		41.198,18		41.198,18
06.25 .02.15.P1	PROY I+D+I. FEDER ANDALUCIA 2014-2020. EDUCACIÓN BASADA ENLA EVIDENCIA: TRANSFIRIENDO LOS RESULTADOS D					3.402,38			3.402,38		3.402,38
06.25 .02.15.S1	Análisis de las aulas universitarias para la mejora de la competencia digital docente mediante analíticas de aprendizaje y					306,08			306,08		306,08
06.25 .06.25.AB	TIMONELA: Sistema de Recomendación (SR) para la orientación educativa del alumnado de Educación Secundaria	18.033,60	3.787,05		21.820,65	16.241,56	18.033,60	2.857,42	37.132,58	2.181,87	34.950,71
Total 06.25		54.654,20	12.942,20		67.596,40	19.950,02	59.231,78	2.857,42	82.039,22	2.181,87	79.857,35
06.26 .06.20.11	PROY I+D+I. AEI. CONV 2019. Aplicaciones clínicas de la modelización de la complejidad de la actividad cerebral basada					8.193,27			8.193,27	3.057,66	5.135,61
06.26 .06.80.A7	PROY. MINECO_Retos_2018. MARCADORES DE SENSIBILIZACION CENTRAL EN DOLOR CRONICO: EL CASO DE LA FIBROM	-3.421,24	-718,69		-4.139,93						
06.26 .06.80.A8	PROY I+D+I. AEI. CONV 2019. Prevención selectiva mediante una intervención transdiagnostica para Adolescentes en Ri					9.131,09		3.360,00	12.491,09	11.499,88	991,21
06.26 .06.80.AA	PROY I+D+I. PAIDI 2020. Selective prevention: Screening Adolescents at Risk for Emotional problems (SCREENARE)	-18.379,50	-1.620,50		-20.000,00						
06.26 .06.80.AD	MRR.C17.I3 DIGITAS: Herramienta Digital de Transf de contenidos y recursos para abordar el Trastorno de Ansiedad Soc					1.373,62			1.373,62	1.130,00	243,62
06.26 .06.80.AL	MRR.C17.I3 Promocionando la salud y bienestar emocional de los adolescentes en el sector educativo					88.331,49		-1.489,73	86.841,76	84.222,13	2.619,63
06.26 .06.80.AM	ProyExcel_00374 Dolor Crónico y Malestar Emocional en Fibromialgia. Mecanismos Centrales, Somáticos y Autónomos					21.479,98	44.434,26	3.332,57	69.246,81	20.566,27	48.680,54
06.26 .06.80.AX	PID2022-139731OB-I00 Sensibilización central, neuropatía y composición corporal en la fibromialgia y otros trastornos	3.396,60	849,15		4.245,75	78.197,28	3.396,60	10.199,24	91.793,12	16.031,28	75.761,84
06.26 .06.80.P1	PROY I+D+I. FEDER ANDALUCIA 2014-2020. DAREMOS: Detección de Adolescentes en alto Riesgo de problemas EMOcio					1.728,57			1.728,57		1.728,57
06.26 .06.80.P2	PROY I+D+I. FEDER ANDALUCIA 2014-2020. DIREMOS: Detección e Intervención en jóvenes con Riesgo de presentar pro					158,06			158,06		158,06
06.26 .07.25.AC	PID2021-123338NB-I00 FRUSTRACION POR PERDIDA DE REFORZAMIENTO: IDENTIFICACION DEL CONECTOMA FUNCION	6.320,00	1.327,20		7.647,20	37.159,99	6.983,61		44.143,60	30.532,37	13.611,23
06.26 .07.30.AE	El error de predicción como precursor del control contextual	99.068,36	24.767,09		123.835,45		111.451,91		111.451,91		111.451,91
06.26 .07.35.21	PROY I+D+I. AEI. CONV 2019. El papel del ritmo en el aprendizaje de la lectura en español					7.235,15			7.235,15	1.258,50	5.976,65
06.26 .07.35.AA	PROY I+D+I. PAIDI 2020. Acoso LGBTQ+fóbico: un estudio sobre la naturaleza y complejidad del fenómeno					4.013,50			4.013,50	126,00	3.887,50
06.26 .07.35.AC	Ansiedad matemática, memoria de trabajo y rendimiento matemático: antecedentes y mecanismos mediadores					15.072,40		2.131,50	17.203,90	3.126,82	14.077,08
06.26 .07.35.AE	Diferencias entre los adolescentes que usan y los que abusan de las TIC en la provincial de Jaén Implicación familiar y es					1.524,69		-1.524,69			
06.26 .07.40.33	PROY. MINECO 2016 CONV. 2015 - RETOS. PROPUESTA DE UN MODELO DE RELACIÓN ENTRE INTELIGENCIA EMOCIONA					19,57			19,57		19,57
06.26 .07.40.44	PROY COMISION EUROPEA. NET-CARE: Networking and Care for Refugee and Migrant Women					1.687,17			1.687,17		1.687,17
06.26 .07.40.48	PROY I+D+I. AEI. CONV 2019. Análisis de la violencia filio-parental desde una perspectiva integradora: Claves para la inte					16.387,92		1.344,00	17.731,92	8.826,64	8.905,28
06.26 .07.40.AB	Liderazgo y Vigor en el trabajo: Beneficios en la salud física y psicológica desde un enfoque multi-método	17.680,00	3.712,80		21.392,80	20.839,89		945,00	21.784,89	7.035,08	14.749,81
06.26 .07.40.AC	Free All - inclusive services for All LGBTIQ people					17.785,47			17.785,47	11.946,66	5.838,81

ANEXO III.6. DETALLE EXPLICATIVO DEL COMPORTAMIENTO ECONÓMICO DE LA ACTIVIDAD REALIZADA POR INVESTIGACIÓN BÁSICA PROYECTOS (IBP) EN EL AÑO 2024 POR UNIDADES ORGÁNICAS

- En euros -

DESCRIPCIÓN UNIDAD ORGÁNICA		PRESUPUESTO DE INGRESOS EJERCICIO 2024				PRESUPUESTO DE GASTOS EJERCICIO 2024					
		DERECHOS RECONOCIDOS NETOS				CRÉDITOS					
Código Unidad de Gasto	Denominación	Importe Neto (1)	Deducciones (2)	Becas (3)	Total (4)=(1+2+3)	Saldo Ejercicio Anterior (5)	Crédito por Ingresos Externos (6)	Crédito Movimientos Internos (7)	Crédito Total (8)=(5+6+7)	Obligaciones reconocidas (9)	Remanente de Crédito (10)=(8-9)
06.26 .07.40.AG	Jóvenes que ejercen violencia hacia los progenitores una nueva realidad social					68,21		-68,21			
06.26 .07.40.AH	Análisis de la violencia vicaria en la provincia de Jaén propuesta de un protocolo de evaluación del riesgo psicosocial y fo					29,57		-29,57			
06.26 .08.13.57	PROY. CONVENIO DONACIÓN FUNDACIÓN LA CAIXA Y LA UJA PARA PROY. INVEST.: "DISCAPACIDAD Y FOTOGRAFÍA. ED					1.120,12			1.120,12	1.120,12	
06.26 .08.13.AO	EFECTOS DEL TRABAJO EN EL BIENESTAR EMOCIONAL DE LAS PERSONAS CON DISCAPACIDAD INTELECTUAL					8.057,01		12.639,00	20.696,01	19.502,04	1.193,97
06.26 .08.13.AY	AUDITORIA DE LOS SERVICIOS DE TRIAJE SOCIAL CON PROPUESTA DE DISEÑO DE PROTOCOLO UNICO					15.325,61	16.091,88		31.417,49	19.466,39	11.951,10
06.26 .08.13.BK	FOTOVOCESS. DIAGNÓSTICO PARTICIPATIVO Y PROPUESTAS PARA LA RESILIENCIA Y BIENESTAR LABORAL DE LOS Y LAS	10.136,61	500,00		10.636,61		10.386,61		10.386,61		10.386,61
06.26 .08.13.BL	SERVICIOS SOCIALES Y MARKETING SOCIAL. EVIDENCIANDO LOS IMPACTOS DE LAS NUEVAS HERRAMIENTAS: EL TRIAJE	7.789,29	865,48		8.654,77		8.222,02		8.222,02		8.222,02
Total 06.26		122.590,12	29.682,53		152.272,65	354.919,63	200.966,89	30.839,11	586.725,63	239.447,84	347.277,79
06.27 .07.50.AA	PROY I+D+I. PAIDI 2020. Desarrollo de nuevas aproximaciones basadas en cromatografía-espectrometría de masas para					23.029,01			23.029,01		23.029,01
06.27 .07.50.AH	Seguimiento y caracterización del proceso de maduración del compost de alperujo. Estrategias para la optimización de l					22.708,76		5.176,50	27.885,26	5.818,04	22.067,22
06.27 .07.50.AM	PID2021-123307OB-I00 ESTRATEGIAS MULTIDIMENSIONALES PARA LA AUTENTIFICACION DE MATRICES ALIMENTARIAS	1.425,00	299,25		1.724,25	83.737,88	1.574,63	-0,00	85.312,51	24.499,98	60.812,53
06.27 .07.50.AR	MRR.C17.I4 CNS2022-135439 BUSQUEDA DE BIOMARCADORES DE EXPOSICION DE PESTICIDAS EN AGRICULTORES DEL					120.500,00		7.612,50	128.112,50	28.670,85	99.441,65
06.27 .07.50.B2	PROY I+D+I. AEI. CONV 2019. Nuevos desarrollos de ionización en espectrometría de masas basadas en el uso de plasma					0,02			0,02		0,02
06.27 .07.50.P1	PROY I+D+I. FEDER ANDALUCIA 2014-2020. Implementación de nuevos dispositivos de ionización por descarga de barre					7.992,67			7.992,67		7.992,67
06.27 .07.50.P2	PROY I+D+I. FEDER ANDALUCIA 2014-2020. CLASIFICACIÓN DE ACEITES DE OLIVA DE DIFERENTES CATEGORÍAS COMERC					3.500,00			3.500,00		3.500,00
06.27 .07.50.S1	MejorCOMPOST: Nuevas estrategias para la caracterización y mejora de la calidad del compost de alperujo basadas en					2.691,05			2.691,05		2.691,05
06.27 .07.55.AF	Imanes unimoleculares estables y química computacional para el desarrollo de aplicaciones tecnológicas en materiales						30.000,00		30.000,00		30.000,00
06.27 .07.55.AG	Un paso más hacia la Optogenética: Diseño de herramientas innovadoras inspiradas en las rodopsinas (OptGenRod)						112.500,00		112.500,00	14.269,80	98.230,20
Total 06.27		1.425,00	299,25		1.724,25	264.159,39	144.074,63	12.789,00	421.023,02	73.258,67	347.764,35
06.28 .07.60.AG	PID2022-142169OB-I00 Nanotecnología sostenible basada en la electrocatálisis solar como respuesta eficaz a la circular	5.544,00	1.386,00		6.930,00	138.747,82	5.544,00	20.297,07	164.588,89	66.268,94	98.319,95
06.28 .07.60.AJ	"Nanotecnología aplicada a la regeneración y reutilización del agua para regadío en la agricultura (naragua)"	3.000,00			3.000,00		3.000,00		3.000,00	145,05	2.854,95
06.28 .07.60.S1	Espinelas magnéticas nanoestructuradas para su aplicación en procesos de descontaminación de aguas					593,10			593,10		593,10
06.28 .07.60.S2	OBTENCIÓN DE NUEVOS COMPUESTOS METALORGÁNICOS CON CAPACIDAD LIBERADORA DE MONÓXIDO DE CARBONO					12.464,46			12.464,46		12.464,46
06.28 .07.60.S3	Nuevas estrategias para tratamientos de agua potable Catalizados por materiales de carbono en un reactor 3D multifun					10.800,10			10.800,10		10.800,10
06.28 .07.65.39	PROY. CONV. UGRA. NANOPARTICULAS METALICAS EN NANOTUBOS DE CARBONO Y NEGROS DE CARBON. USO DE LSC					329,15			329,15		329,15
06.28 .07.65.61	PROY. MINECO_Retos_2018. HETEROESTRUCTURAS 2D/2D Y 2D/3D BASADAS EN GRAFENO PARA GENERACION DE HID	-2.953,08	-620,35		-3.573,43						
06.28 .07.65.62	PROY. MINECO_Retos_2018. DESARROLLO DE INHIBIDORES DE LDHA COMO NUEVA ESTRATEGIA EN EL TRATAMIENTO	-1.795,50	-377,18		-2.172,68						
06.28 .07.65.AJ	PID2022-141783OB-C22 Síntesis de inhibidores de lactato deshidrogenasa A optimizados, evaluación biológica y encaps	4.972,50	1.243,13		6.215,63	111.629,92	4.972,50	14.931,31	131.533,73	54.470,84	77.062,89
06.28 .07.65.AQ	Electrolitos Sólidos Poliméricos Basados en Funciones Nitrogenadas como Electrolitos de Nueva Generación para Bateri						29.500,00		29.500,00	1.349,71	28.150,29
06.28 .07.65.AV	BeyondBattRec	130.587,66	32.646,92		163.234,58		146.911,12		146.911,12		146.911,12
06.28 .07.65.P1	PROY I+D+I. FEDER ANDALUCIA 2014-2020. Fabricación, mediante trazado láser, de hilos conductores metálicos miniatu					11.926,72			11.926,72		11.926,72
06.28 .07.65.S1	Diseño racional de inhibidores de la enzima LDHA para el tratamiento de hiperoxaluriaprimaria:Síntesis y encapsulación					11.975,98			11.975,98		11.975,98
Total 06.28		139.355,58	34.278,52		173.634,10	298.467,25	189.927,62	35.228,38	523.623,25	122.234,54	401.388,71
06.30 .00.27.P1	PROY I+D+I. FEDER ANDALUCIA 2014-2020. SARCOPENIA, ENVEJECIMIENTO ACTIVO Y MICROBIOTA ORAL. EFECTOS DE					12.179,98			12.179,98		12.179,98
06.30 .00.27.S1	Desarrollo de un modelo óseo mediante un biorreactor y dispositivos microfabricados integrados para testar nuevos tra					61.864,68			61.864,68		61.864,68
06.30 .04.10.AD	SOST-BISCUITS: Desarrollo de un Producto Alimentario con AOVE procedente del Manejo Sostenible del Olivar						59.869,64		59.869,64	6.539,85	53.329,79
06.30 .04.13.BB	Sarcopenia y riesgo de caídas. Implantación de un protocolo basado en el método Pilates (SARC-PILATES)						25.480,00		25.480,00		25.480,00
06.30 .04.13.BD	Alteraciones Neurológicas y Sensoriales en sujetos con Escoliosis Idiopática. Implicaciones Diagnósticas y Terapéuticas. (P						30.000,00		30.000,00		30.000,00
06.30 .04.13.P1	PROY I+D+I. FEDER ANDALUCIA 2014-2020. Tipificación del Trastorno del Equilibrio y Efectividad de la Rehabilitación Ve					7.148,43			7.148,43		7.148,43
06.30 .06.15.AA	PROY. ISCIII CONV. 2020 PREDIMED+DM: EFECTO PERDIDA PESO CON DIETA MEDITERR. HIPOCAL. Y PROM. ACT. FÍS. EN					25.072,05		6,18	25.078,23	11,80	25.066,43
06.30 .06.15.AB	Proyecto: Adherencia a la dieta mediterránea y su asociación con la depresión postparto					62.000,00			62.000,00	11.764,23	50.235,77
06.30 .06.30.AD	PROY I+D+I. PAIDI 2020. Efectos de los tratamientos por alta presión hidrostática en los niveles de resistencia a antimi					4.039,86			4.039,86		4.039,86
06.30 .06.30.AI	Estrategias para la reversión de la resistencia a los antibióticos en bacterias multirresistentes presentes en la cadena ali					1.766,07			1.766,07		1.766,07
06.30 .06.30.AT	PID2022-138870OB-I00 Nuevas estrategias de desinfección para frenar la diseminación de la resistencia a los antimicrob	4.054,50	1.013,63		5.068,13	90.510,57	4.054,50	12.174,76	106.739,83	41.774,41	64.965,42
06.30 .06.30.AY	Desarrollo de bioplaguicidas sostenibles y activables contra X. fastidiosa en la agricultura del olivo (TARGET XF)						30.000,00		30.000,00		30.000,00
06.30 .06.30.P1	PROY I+D+I. FEDER ANDALUCIA 2014-2020. Estudio del resistoma de alimentos marinos listos para consumo procesados					812,74			812,74		812,74
06.30 .06.30.S1	Obtención de análogos de polifenoles naturales como nuevos conservantes alimentarios: actividades antimicrobiana y a					842,32			842,32	436,48	405,84
Total 06.30		4.054,50	1.013,63		5.068,13	266.236,70	149.404,14	12.180,94	427.821,78	60.526,77	367.295,01
06.31 .04.65.AO	IEG "La imagen del Santo Rostro en la provincia de Jaén. Estudio y construcción de un catálogo virtual"					4.500,00			4.500,00	4.374,36	125,64
06.31 .04.65.AP	IEG "DEVOCIÓN Y RELIGIOSIDAD POPULAR EN LA PROVINCIA DE JAÉN: ERMITAS, HORNACINAS Y VÍA CRUCIS"					1.263,82			1.263,82	1.221,12	42,70
06.31 .04.65.AQ	IEG "4D. HACIA UNA HISTORIA DEL DISEÑO EN JAÉN"					4.000,00		10,06	4.010,06	1.828,32	2.181,74

ujaen.es

ANEXO III.6. DETALLE EXPLICATIVO DEL COMPORTAMIENTO ECONÓMICO DE LA ACTIVIDAD REALIZADA POR INVESTIGACIÓN BÁSICA PROYECTOS (IBP) EN EL AÑO 2024 POR UNIDADES ORGÁNICAS

- En euros -

DESCRIPCIÓN UNIDAD ORGÁNICA		PRESUPUESTO DE INGRESOS EJERCICIO 2024				PRESUPUESTO DE GASTOS EJERCICIO 2024					
		DERECHOS RECONOCIDOS NETOS				CRÉDITOS					
Código Unidad de Gasto	Denominación	Importe Neto (1)	Deducciones (2)	Becas (3)	Total (4)=(1+2+3)	Saldo Ejercicio Anterior (5)	Crédito por Ingresos Externos (6)	Crédito Movimientos Internos (7)	Crédito Total (8)=(5+6+7)	Obligaciones reconocidas (9)	Remanente de Crédito (10)=(8-9)
06.31 .04.65.AT	La Verónica de Jaén en el contexto de una devoción universal	54.930,90	13.732,73		68.663,63		61.797,26		61.797,26	4.352,54	57.444,72
06.31 .04.65.S1	Literatura y arte como elementos conformadores de la identidad desde el siglo XVIII a la actualidad: fronteras, simbiosis					2.421,99			2.421,99		2.421,99
06.31 .04.85.42	PROY.MINECO_EXCEL_2017. LA FORMACIÓN DE LA SOCIEDAD ANDALUSÍ (S. VIII-X). LOS DATOS DOCUMENTALES Y LAS	-2.570,53			-2.570,53	1.677,03			1.677,03	1.341,62	335,41
06.31 .04.85.BC	La puerta monumental como representación del Estado omeya de al-Andalus (ss. IX-XI)	67.459,00	16.864,75		84.323,75		75.891,38		75.891,38	1.069,00	74.822,38
06.31 .04.85.BE	CONVENIO DE COLABORACIÓN ENTRE LA DIPUTACIÓN PROVINCIAL DE JAÉN Y LA UNIVERSIDAD DE JAÉN,PARA EL ESTU	20.000,00			20.000,00		20.000,00		20.000,00	20.000,00	
Total 06.31		139.819,37	30.597,48		170.416,85	13.862,84	157.688,64	10,06	171.561,54	34.186,96	137.374,58
06.32 .00.10.AA	PROY. IEG 2020. Atlas de la población jiennense y sus asentamientos: dinámicas y transformaciones en la serie estadísti					40,00			40,00		40,00
06.32 .00.10.AE	IEG "LA GANADERÍA TRASHUMANTE ENTRE LA SIERRA DE SEGURA Y LA SIERRA MORENA JIENNENSE. PATRIMONIO Y SO					4.339,92			4.339,92	2.201,24	2.138,68
06.32 .00.10.AF	IEG "El reto demográfico en la provincia de Jaén y cómo abordarlo: diagnóstico territorial y bases metodológicas para u					6.200,00			6.200,00	2.943,58	3.256,42
06.32 .00.30.AI	IEG "Jazz en el primer franquismo: un estudio desde la perspectiva de género y antirracista en la provincia de Jaén."					2.634,71		82,00	2.716,71	1.114,71	1.602,00
06.32 .04.45.AE	Estudio multidisciplinar de ataúdes y ajuares funerarios de Baja Época procedentes de la tumba QH33 de Qubbet el-Hav					7.112,84		-734,44	6.378,40		6.378,40
06.32 .04.45.AI	Convenio de colaboración entre la Fundación PALARQ y la UJA para la realización del proyecto QUBBET EL-HAWA					0,09			0,09		0,09
06.32 .04.45.AR	IEG ""ALDEAS OLVIDADAS, MEMORIA PERDIDA. RESCATE Y PUESTA EN VALOR DE LAS NUEVAS POBLACIONES DE SIERRA					4.000,00			4.000,00	3.615,13	384,87
06.32 .04.45.AS	Excavación, estudio histórico y conservación de la necrópolis de Qubbet el-Hawa (Asuán, Egipto)					7.000,00			7.000,00	6.300,00	700,00
06.32 .04.45.AU	Convenio Fundación Gaselec-UJA vinculado Proyecto "Qubbet El-Hawa"	8.457,58			8.457,58		8.457,58	2.080,00	10.537,58	10.491,42	46,16
06.32 .04.45.AW	Ways to protect and enhance cultural heritage in West Aswan	25.870,00	2.587,00		28.457,00		27.163,50		27.163,50	11.276,31	15.887,19
06.32 .04.45.S1	A WAY TO IMMORTALITY: BEYOND THE PREPARATION FOR DEATH DURING MIDDLE KINGDOM AT QUBBET EL-HAWA (A					7.850,58			7.850,58		7.850,58
06.32 .04.50.AD	CONVENIO DE COLABORACIÓN ACTUACIONES EN FOSAS CON VICTIMAS DE LA GUERRA CIVIL Y LA POSGUERRA EN LA P					105.807,52			105.807,52	47.084,36	58.723,16
06.32 .04.50.AG	PID2022-137486NB-I00 Movilización social y construcción de la democracia en la España del siglo XIX. Una historia a ras	1.147,50	286,88		1.434,38	26.418,00	1.939,50	3.544,69	31.902,19	27.880,26	4.021,93
06.32 .04.50.AH	IEG_2023 "Estudio de los mercados laborales en la provincia de Jaén (1860-1945)"					3.347,00			3.347,00	291,26	3.055,74
06.32 .04.90.20	PROY I+D+I. AEI. CONV 2019. El proyecto de las Nuevas Poblaciones de Sierra Morena y Andalucía en contexto europeo					900,86		1.229,76	2.130,62	1.900,86	229,76
06.32 .04.90.AD	Acciones multidisciplinares en clave europea para dotar de valor añadido al Laboratorio de Experimentación Espacial (U					685,16			685,16		685,16
06.32 .04.90.AI	MRR.C17.I3 Aplicación Digital para itinerarios de Turismo Inteligente, Inclusivo y Accesible de los caminos.					52.664,75			52.664,75	49.443,03	3.221,72
06.32 .04.90.AP	IEG "Proyecto de investigación: Los señoríos del reino de Jaén durante el Renacimiento: patrimonios señoriales y gestió					1.260,00			1.260,00	1.260,00	
06.32 .04.90.AS	Las Nuevas Poblaciones de Sierra Morena: metodologías clásicas e innovadoras para el análisis internacional de un proy	45.318,82	11.329,70		56.648,52		50.983,68		50.983,68	3.824,23	47.159,45
06.32 .04.90.AT	Acción integral de identificación y protección del Patrimonio Histórico de Carlos V en el Sur de Jaén (siglo XVI) (ProCaCI)						112.500,00		112.500,00	11.562,73	100.937,27
06.32 .04.90.S1	Acci. Interdiscipl. para dotar valor añadido Lab. Exp. Espacial (UJALabE2) sobre Estrecho de Gibraltar, zonas periféricas i					7,09			7,09		7,09
Total 06.32		80.793,90	14.203,58		94.997,48	230.268,52	201.044,26	6.202,01	437.514,79	181.189,12	256.325,67
06.33 .05.20.AD	PROY I+D+I. PAIDI 2020. Desarrollo e interconexión de sistemas inteligentes, basados en conceptos 4.0 e integración se	-1.037,56			-1.037,56	1.037,56		-1.037,56			
06.33 .05.20.AE	PROY - Dispositivo de Lengua Electrónica para la Parametrización y Clasificación de los Aceites de Oliva					192,21			192,21		192,21
06.33 .05.20.BE	Hacia una Transformación Digital de las Almazaras: Infraestructura basada en Gemelos Digitales	45.486,64	11.371,66		56.858,30		51.172,47		51.172,47		51.172,47
06.33 .07.85.AC	PROY I+D+I. PAIDI 2020. NACe-CPV/TE (Nuevas Arquitecturas de Células de Concentración Fotovoltaica y TErmoeléctric					527,10			527,10		527,10
06.33 .07.85.AN	MRR.C17.I3 Sistema SolWat para depuradoras: Avanzando en el desarrollo de la tecnología (TRL4-TRL5)					63.854,42			63.854,42	44.060,44	19.793,98
06.33 .07.85.B6	PROY. MINECO_Retos_2018. AHORRO ENERGETICO EN DEPURADORAS Y REDUCCION DE SU IMPACTO AMBIENTAL MEI	-2.692,54	-565,61		-3.258,15						
06.33 .07.85.BF	SMARTPHOTOLIVE: Aplicación de la inteligencia artificial en cooperativas oleícola energéticas						75.000,00		75.000,00	13.671,53	61.328,47
06.33 .07.85.BH	Diseño de reactores de desinfección LED ultravioleta para la regeneración de aguas residuales urbanas	97.938,50	24.484,63		122.423,13		110.180,78		110.180,78		110.180,78
06.33 .07.85.BI	Sistemas agrivoltaicos en laboratorio experimental para cultivos en invernadero y campo abierto (SAVLE)						30.000,00		30.000,00	13.244,87	16.755,13
06.33 .07.85.BJ	Desarrollo y diseño de reactores para regeneración de aguas residuales basados en la tecnología LED ultravioleta (AQUA						30.000,00		30.000,00		30.000,00
06.33 .07.85.BL	"Fomento de las energías renovables en la provincia de Jaén para cumplir los objetivos de desarrollo sostenible. Caso pa	2.000,00			2.000,00		2.000,00		2.000,00		2.000,00
06.33 .07.85.BM	"Potencial de los sistemas agrivoltaicos para el olivar (olivoltaica) en la provincia de Jaén"	4.000,00			4.000,00		4.000,00		4.000,00		4.000,00
06.33 .07.85.S1	Modelos optimizados para la caracterización energética de Sistemas Fotovoltaicos Conectados a la Red de tecnología bi					1.075,00			1.075,00		1.075,00
06.33 .07.85.S2	Desinfección de agua con LEDs ultravioleta (UV) alimentados por energía solar fotovoltaica					832,78			832,78		832,78
06.33 .07.85.S3	Contribución al abastecimiento de energía eléctrica en pequeñas y medianas empresas de Andalucía. AcoGED_PYMES (J					478,76			478,76		478,76
Total 06.33		145.695,04	35.290,68		180.985,72	67.997,83	302.353,25	-1.037,56	369.313,52	70.976,84	298.336,68
06.34 .05.60.56	PROY. MINECO_Retos_2018. BANCOS DE PRUEBAS PARA LA EVALUACION DE LA CONCIENCIA SOCIAL EN ROBOTICA ASI	-209,57	-44,02		-253,59						
06.34 .05.60.AA	PROY I+D+I. PAIDI 2020. Optimización de la sostenibilidad energética en centros de computación cloud mediante planifi					3.208,78			3.208,78		3.208,78
06.34 .05.60.AM	Intelligent Applications for the pRevenTion and diagnosis of hEart and Respiratory diseases from biomedical signAls Bio	114.198,45	28.549,61		142.748,06		128.473,26		128.473,26	2.601,00	125.872,26
06.34 .05.60.S1	Elaboración de mapas de ruido acústico basados en un nuevo indicador de molestia de ruido mediante dispositivos del					6.701,61			6.701,61		6.701,61
06.34 .08.00.88	PROY. MINECO 2016 CONV. 2015 - RETOS. INTERACCIONES AUDIO-VISUALES PARA ROBOTS IN SMART HOMES	-0,39	-0,09		-0,48						
06.34 .08.00.AA	PROY I+D+I. PAIDI 2020. Investigación y desarrollo de algoritmos de procesado de señal para mejorar la fiabilidad del di					1.874,85			1.874,85		1.874,85
06.34 .08.00.AB	PROY I+D+I. PAIDI 2020. Desarrollo de un Sistema para Enriquecer y Renderizar Conciertos de Música Clásica usando Té	66.225,13			66.225,13	695,40			695,40		695,40

ANEXO III.6. DETALLE EXPLICATIVO DEL COMPORTAMIENTO ECONÓMICO DE LA ACTIVIDAD REALIZADA POR INVESTIGACIÓN BÁSICA PROYECTOS (IBP) EN EL AÑO 2024 POR UNIDADES ORGÁNICAS

- En euros -

DESCRIPCIÓN UNIDAD ORGÁNICA		PRESUPUESTO DE INGRESOS EJERCICIO 2024				PRESUPUESTO DE GASTOS EJERCICIO 2024					
		DERECHOS RECONOCIDOS NETOS				CRÉDITOS					
Código Unidad de Gasto	Denominación	Importe Neto (1)	Deducciones (2)	Becas (3)	Total (4)=(1+2+3)	Saldo Ejercicio Anterior (5)	Crédito por Ingresos Externos (6)	Crédito Movimientos Internos (7)	Crédito Total (8)=(5+6+7)	Obligaciones reconocidas (9)	Remanente de Crédito (10)=(8-9)
06.34 .08.00.AD	Monitoring biomedical iNformation based on intElligent content retRieVal from cArdiac and respiratory Sound signals -					21.107,67		4.116,84	25.224,51	20.150,35	5.074,16
06.34 .08.00.AF	Proyecto Internacional 101095065 - REPERTORIUM	26.235,00	6.558,75		32.793,75	167.464,65	29.514,38	-1.279,38	195.699,65	76.669,54	119.030,11
06.34 .08.00.P1	PROY I+D+I. FEDER ANDALUCIA 2014-2020. Técnicas de procesado de señal aplicadas a la separación, detección y clasifi					2.230,19			2.230,19		2.230,19
Total 06.34		206.448,62	35.064,25		241.512,87	203.283,15	157.987,64	2.837,46	364.108,25	99.420,89	264.687,36
06.35 .02.55.AK	Avances en la evaluación de la piel periestomal en personas con ostomía digestiva de eliminación. Utilización de modelo						29.127,18		29.127,18	123,36	29.003,82
06.35 .02.55.AL	Adaptación y validaciónN de la herramienta ¿Apoyo y Control en el Parto¿ (SCIB) y su Impacto sobre la salud mEntal peRi						21.001,89		21.001,89	121,00	20.880,89
06.35 .02.55.S1	Impacto de las disfunciones del suelo pélvico sobre la salud de las mujeres y la calidad de vida.					2.468,29			2.468,29	26,52	2.441,77
Total 06.35						2.468,29	50.129,07		52.597,36	270,88	52.326,48
06.36 .00.95.42	PROY. COMISIÓN EUROPEA - OLIVE ALIVE: TOWARDS THE DESIGN AND CERTIFICATION OF BIODIVERSITY FRIENDLY OLIV					816,35			816,35	134,43	681,92
06.36 .00.95.AC	Proyecto Internacional OLIVARES VIVOS+ (UJAMarketing)	175.077,98	12.253,61		187.331,59	104.321,54	181.204,79		285.526,33	113.744,25	171.782,08
06.36 .00.95.P1	PROY I+D+I. FEDER ANDALUCIA 2014-2020. ECOINNOVACIÓN EN EL SECTOR OLEÍCOLA ANDALUZ: SITUACIÓN, FACTORE					409,35			409,35	400,12	9,23
06.36 .06.50.AE	Impacto de la Industria 4.0 en la Flexibilidad y Agilidad de la Cadena de Suministro. "Retos"					1.307,91			1.307,91		1.307,91
06.36 .06.50.AJ	La reputación online de las organizaciones oleícolas. Análisis y propuestas de mejora					945,65		-945,65			
06.36 .06.50.AK	Análisis, medida e implementación del modelo de economía circular en las cooperativas oléicolas jiennenses					1.779,97		-1.704,26	75,71		75,71
06.36 .06.50.B6	PROY I+D+I. AEI. CONV 2019. Influencia de la complejidad, variabilidad y sostenibilidad en la flexibilidad y agilidad de la					6.090,51		999,76	7.090,27	7.089,44	0,83
06.36 .06.50.BI	SOSTENIBILIDAD EN LA GESTIÓN DE LA CADENA DE SUMINISTRO. EL ROL DIRECTIVO (SustainSCM)						30.000,00		30.000,00		30.000,00
06.36 .06.50.P1	PROY I+D+I. FEDER ANDALUCIA 2014-2020. El papel de las Tecnologías de la Información y la Comunicación en la capaci					0,01			0,01		0,01
06.36 .06.50.S1	ANÁLISIS DE LA VINCULACIÓN DE LA RENTABILIDAD DEL COOPERATIVISMO OLEÍCOLA ANDALUZ CON LA ALINEACIÓN A					350,00			350,00		350,00
06.36 .07.75.AB	El imaginario social giennense sobre el atraso socioeconómico exploración de claves discursivas					434,43		-434,43			
Total 06.36		175.077,98	12.253,61		187.331,59	116.455,72	211.204,79	-2.084,58	325.575,93	121.368,24	204.207,69
06.37 .02.30.89	PROY. MINECO_Generación_2018. CALIDAD DE LA INFORMACION FINANCIERA CUANTITATIVA Y CUALITATIVA	-12,61	-2,65		-15,26						
06.37 .02.30.AG	PID2021-124494NB-I00 LA INFORMACION FINANCIERA Y NO FINANCIERA COMO HERRAMIENTA EN LA GESTION REPUT	4.950,00	1.039,50		5.989,50	41.817,13	5.469,75		47.286,88	13.986,97	33.299,91
Total 06.37		4.937,39	1.036,85		5.974,24	41.817,13	5.469,75		47.286,88	13.986,97	33.299,91
06.38 .00.70.AC	Radiografía de las cuidadoras profesionales en la economía sostenible formación, empleabilidad y desarrollo personal. E					2.619,22		-2.619,22			
06.38 .01.40.AR	Hacia la DemocraciA Digital en las empresas de Andalucía: implantación de sistemas confiables de Inteligencia Artificial						27.600,00		27.600,00		27.600,00
06.38 .01.65.AE	La creación de un Código de Buen Gobierno para las Cooperativas Oleícolas de la provincia de Jaén					311,11		-311,11			
06.38 .04.70.AD	Jurisprudencia penal de la Audiencia provincial de Jaén (1883-1923) Delitos contras las personas y contra la honestidad.					2.625,17		-2.625,17			
06.38 .04.70.AO	Dinámicas de cambio, transiciones políticas y objetivos de desarrollo: el sistema competencial de la administración prov	28.911,00	7.227,75		36.138,75		32.524,38		32.524,38		32.524,38
Total 06.38		28.911,00	7.227,75		36.138,75	5.555,50	60.124,38	-5.555,50	60.124,38		60.124,38
06.39 .01.25.21	PROY. MINECO 2017 CONV. 2016 - RETOS. LAS ENTIDADES LOCALES, SUS RELACIONES Y COMPETENCIAS. REALIDAD, EF	-119,50	-25,10		-144,60						
06.39 .01.25.22	PROY. MINECO 2016 CONV. 2017 - RETOS. LAS ENTIDADES LOCALES, RELACIONES Y COMPETENCIAS, REALIDAD, EFECT	-120,22	-25,25		-145,47						
06.39 .01.25.AH	PID2022-141071OB-C22 ENTIDADES LOCALES Y MOVILIDAD SOSTENIBLE	975,07	243,77		1.218,84	27.023,34	975,07	3.569,82	31.568,23	2.094,98	29.473,25
06.39 .01.35.AR	La sociedad digital como oportunidad para combatir la despoblación en la provincia de Jaén igualdad digital frente a la d					3.556,42		-3.556,42			
Total 06.39		735,35	193,42		928,77	30.579,76	975,07	13,40	31.568,23	2.094,98	29.473,25
06.40 .01.60.AD	Proyecto 163-MD-2023: El asilo diplomático y la acción humanitaria de las embajadas y las legaciones extranjeras durar	2.376,82			2.376,82	7.470,00	2.376,82	113,18	9.960,00	5.803,72	4.156,28
Total 06.40		2.376,82			2.376,82	7.470,00	2.376,82	113,18	9.960,00	5.803,72	4.156,28
Total general		6.581.933,11	1.194.601,06		7.776.534,17	9.556.695,27	9.563.289,24	2.055.786,76	21.175.771,27	5.893.291,48	15.282.479,79

ujaen.es

ANEXO III.6. (Continuación) DETALLE EXPLICATIVO DEL COMPORTAMIENTO ECONÓMICO DE LA ACTIVIDAD REALIZADA POR INVESTIGACIÓN BÁSICA: PROYECTOS (IBP) EN EL AÑO 2024 POR UNIDADES ORGÁNICAS

- En euros -

DESCRIPCIÓN UNIDAD ORGÁNICA	ESTRUCTURA DEL GASTO									
Código Unidad de Gasto	Personal investigador (11)	Personal colaborador (12)	Material fungible (13)	Dietas y locomoción (14)	Otros (15)	Material bibliográfico (16)	Publicación artículos en revistas (17)	Subtotal Gasto Corriente (18)=(11 a 17)	Material inventariable (19)	Total Gastos (20)=(18+19)
03.08 .AM		22.864,60		1.649,87	1.891,48	154,00		26.559,95		26.559,95
03.08 .AN						800,00		800,00		800,00
03.08 .AO						220,00		220,00		220,00
03.08 .BG				3.265,72	1.800,00			5.065,72	2.373,25	7.438,97
03.08 .BJ		16.793,10		3.923,92	1.453,24	9.145,00		31.315,26	205,19	31.520,45
03.08 .BK		32.038,14		3.321,59	250,74			35.610,47		35.610,47
03.08 .BN		24.210,84		3.509,82	220,00	8.090,00		36.030,66		36.030,66
03.08 .BR					12.300,00			12.300,00		12.300,00
03.08 .CF									12.719,00	12.719,00
03.08 .CG						29.659,80		29.659,80		29.659,80
03.08 .CH					70,00			70,00	1.768,53	1.838,53
03.08 .CI		3.438,59						3.438,59		3.438,59
Total 03.08		99.345,27		15.670,92	17.985,46	48.068,80		181.070,45	17.065,97	198.136,42
03.10 .20	8.000,00	3.462,68		1.664,09	3.565,59		6.720,57	23.412,93	1.028,50	24.441,43
03.10 .27					760,15			760,15	1.310,00	2.070,15
03.10 .28		8.135,01		1.044,74	30,81			9.210,56		9.210,56
03.10 .AF		38.866,42						38.866,42		38.866,42
03.10 .AH		31.457,64	3.915,24	621,61	4.548,61	2.670,48		43.213,58	5.558,92	48.772,50
03.10 .AN		29.089,83	7.591,82	125,47	1.810,00	3.125,00		41.742,12		41.742,12
03.10 .AR		55.650,13	2.278,46	4.851,50	1.443,23		1.100,87	65.324,19	801,56	66.125,75
03.10 .AS		29.957,04	185,80					30.142,84	10.882,23	41.025,07
03.10 .AW		62.991,23		4.967,86	250,00	520,00		68.729,09		68.729,09
03.10 .AY			4.831,36		1.793,62	8,67		6.633,65		6.633,65
03.10 .AZ		23.285,77						23.285,77		23.285,77
03.10 .BE		16.653,93		4.658,45	17,97	6.851,00		28.181,35	40.000,00	68.181,35
03.10 .BH		7.372,26						7.372,26		7.372,26
03.10 .BI		24.463,76	376,78	1.708,52	58,50			26.607,56		26.607,56
03.10 .BJ		12.527,21	633,14	932,23	224,49	886,16		15.203,23	2.686,85	17.890,08
03.10 .BK		18.548,49	41,32	742,61	210,41			19.542,83		19.542,83
03.10 .BM		4.751,06	537,36					5.288,42		5.288,42
03.10 .BQ		6.887,56		158,68				7.046,24		7.046,24
Total 03.10	8.000,00	374.100,02	20.391,28	21.475,76	14.713,38	14.061,31	7.821,44	460.563,19	62.268,06	522.831,25
03.11 .17					1.000,00			1.000,00		1.000,00
03.11 .18		3.745,82			760,28			4.506,10		4.506,10
03.11 .19		3.649,78	1.242,70		1.453,00			6.345,48		6.345,48
03.11 .AG		8.413,85	955,90	497,14	687,87			10.554,76	5.965,00	16.519,76
03.11 .AH				2.265,20	1.680,00		1.114,77	5.059,97		5.059,97
03.11 .AI		39.167,29	1.136,43	3.970,89	3.634,79			47.909,40		47.909,40
03.11 .AJ		42.567,61	3.803,39	1.368,94	1.557,25	370,00		49.667,19	31.504,70	81.171,89
03.11 .AK		40.713,46	5.749,27	1.210,52	1.690,00			49.363,25	15.002,98	64.366,23
03.11 .AL		14.342,23	482,20	2.936,44	228,14		3.411,00	21.400,01	605,00	22.005,01
03.11 .AM		52.623,00	14.440,68	1.601,57	3.702,95	20.217,80		92.586,00	84.560,48	177.146,48
03.11 .AN		23.593,00	5.561,55	2.985,24	5.616,71			37.756,50	43.640,00	81.396,50
03.11 .AP		8.971,97	10.369,45	2.035,34	1.908,52			23.285,28	6.358,25	29.643,53
03.11 .AQ		23.249,07	7.861,28	70,98	61,25			31.242,58	1.533,02	32.775,60
03.11 .AT		28.632,20	6.927,30	5.816,28	3.588,06			44.963,84	36.533,78	81.497,62
03.11 .AU			15,30	3.189,71	2.155,87	3.919,68		9.280,56		9.280,56
03.11 .AX				2.291,48				2.291,48	76.016,72	78.308,20
03.11 .AY				172,89				172,89		172,89

ANEXO III.6. (Continuación) DETALLE EXPLICATIVO DEL COMPORTAMIENTO ECONÓMICO DE LA ACTIVIDAD REALIZADA POR INVESTIGACIÓN BÁSICA: PROYECTOS (IBP) EN EL AÑO 2024 POR UNIDADES ORGÁNICAS

- En euros -

DESCRIPCIÓN UNIDAD ORGÁNICA	ESTRUCTURA DEL GASTO									
Código Unidad de Gasto	Personal investigador (11)	Personal colaborador (12)	Material fungible (13)	Dietas y locomoción (14)	Otros (15)	Material bibliográfico (16)	Publicación artículos en revistas (17)	Subtotal Gasto Corriente (18)=(11 a 17)	Material inventariable (19)	Total Gastos (20)=(18+19)
Total 03.11		289.669,28	58.545,45	30.412,62	29.724,69	24.507,48	4.525,77	437.385,29	301.719,93	739.105,22
03.12 .AC		45.287,32	376,50	737,15	1.732,40			48.133,37	8.900,00	57.033,37
03.12 .AE		27.888,60	337,94	4.025,42	755,51			33.007,47	1.295,00	34.302,47
03.12 .AF		29.458,06	1.130,54	7.702,77	2.641,50	331,12		41.263,99	66.749,00	108.012,99
03.12 .AG		18.957,92	54,45	10.274,04	7.511,75		1.918,71	38.716,87		38.716,87
03.12 .AH		106.449,78	241,28	10.955,21	6.055,45			123.701,72		123.701,72
03.12 .AI		56.398,91	2.428,31	13.334,25	6.551,12	2.724,00	2.863,11	84.299,70	2.430,78	86.730,48
03.12 .AJ		26.472,58		1.259,14	400,00			28.131,72		28.131,72
03.12 .AN			686,28	5.242,11	2.141,05			8.069,44	4.274,00	12.343,44
03.12 .AQ		6.210,61		2.420,42	500,00			9.131,03	6.876,32	16.007,35
03.12 .AR			235,18	1.033,37	761,98			2.030,53	25.149,87	27.180,40
Total 03.12		317.123,78	5.490,48	56.983,88	29.050,76	3.055,12	4.781,82	416.485,84	115.674,97	532.160,81
03.14 .AA		12.471,37	135,64	3.402,96	2.481,38	384,40		18.875,75		18.875,75
03.14 .AB		26.349,69	3.890,06	5.379,05	5.579,99	1.546,17		42.744,96	10.273,00	53.017,96
Total 03.14		38.821,06	4.025,70	8.782,01	8.061,37	1.930,57		61.620,71	10.273,00	71.893,71
03.17 .AA			78,75					78,75		78,75
Total 03.17			78,75					78,75		78,75
03.18 .AA		26.479,66	3.914,24	2.461,26	4.832,91			37.688,07	3.244,40	40.932,47
03.18 .AD		46.227,12	583,35	7.119,67	5.738,49			59.668,63	45.272,00	104.940,63
03.18 .AE		26.989,80	1.239,21	2.909,95	46,22			31.185,18		31.185,18
03.18 .AF			1.507,21	2.359,14	2.415,54			6.281,89	1.579,70	7.861,59
03.18 .AF		56.967,57	84,81		334,23			57.386,61	23.863,41	81.250,02
03.18 .AG		8.980,90	3.882,00	448,80				13.311,70		13.311,70
Total 03.18		165.645,05	11.210,82	15.298,82	13.367,39			205.522,08	73.959,51	279.481,59
03.20 .AA				29,74		64,39		94,13		94,13
Total 03.20				29,74		64,39		94,13		94,13
03.21 .AA		2.027,28		573,37	390,00			2.990,65		2.990,65
Total 03.21		2.027,28		573,37	390,00			2.990,65		2.990,65
06.02 .00.63.AF		6.310,76	1.442,39	1.761,16	401,12	110,61		10.026,04	2.635,12	12.661,16
06.02 .00.63.AL			99,26		1,16			100,42		100,42
06.02 .02.20.57				2.069,93				2.069,93		2.069,93
06.02 .02.20.86		15.335,56	8.740,55	2.116,86	12.192,27			38.385,24		38.385,24
06.02 .02.20.AD		119.928,33	1.023,16	5.158,10	2.001,67			128.111,26	2.816,90	130.928,16
06.02 .02.20.AJ	11.742,38	145.905,51	9.859,31	14.589,28	19.682,39	21.824,20	550,00	224.153,07	1.034,67	225.187,74
06.02 .02.20.AM		10.785,06	1.503,27	1.412,95	228,78			13.930,06		13.930,06
06.02 .02.20.BB			325,23	671,31				996,54		996,54
06.02 .02.20.P1				1.726,64				1.726,64		1.726,64
06.02 .04.12.15	18.902,61		426,05	772,05	31,00	7.980,00		28.111,71	392,69	28.504,40
06.02 .08.19.AM		34.575,16	4.112,61	142,86	9.158,24	80,00	3.810,80	51.879,67	21.619,01	73.498,68
06.02 .08.19.AN			943,83	53,34				997,17		997,17
Total 06.02	30.644,99	332.840,38	28.475,66	30.474,48	43.696,63	29.994,81	4.360,80	500.487,75	28.498,39	528.986,14
06.03 .00.50.79			381,00	663,52				1.044,52		1.044,52
06.03 .00.50.84					1.000,00			1.000,00		1.000,00
06.03 .00.50.AF			1.157,06		157,41	163,62		1.478,09		1.478,09
06.03 .00.50.AH		18.127,56	12.078,74	1.352,59	18.863,62		1.457,41	51.879,92		51.879,92
06.03 .00.50.AI		31.781,82	7.528,59	331,19	12.349,00	1.948,23		53.938,83		53.938,83
06.03 .00.50.AM		7.053,70	8.660,04	4.089,41	14.346,67	4.963,07	5.528,68	44.641,57		44.641,57
06.03 .00.50.AN			22.495,90	4.456,97	3.375,32	501,51	2.345,00	33.174,70		33.174,70
06.03 .00.50.AP			2.235,10					2.235,10		2.235,10

ujaen.es

ANEXO III.6. (Continuación) DETALLE EXPLICATIVO DEL COMPORTAMIENTO ECONÓMICO DE LA ACTIVIDAD REALIZADA POR INVESTIGACIÓN BÁSICA: PROYECTOS (IBP) EN EL AÑO 2024 POR UNIDADES ORGÁNICAS

- En euros -

DESCRIPCIÓN UNIDAD ORGÁNICA	ESTRUCTURA DEL GASTO									
Código Unidad de Gasto	Personal investigador (11)	Personal colaborador (12)	Material fungible (13)	Dietas y locomoción (14)	Otros (15)	Material bibliográfico (16)	Publicación artículos en revistas (17)	Subtotal Gasto Corriente (18)=(11 a 17)	Material inventariable (19)	Total Gastos (20)=(18+19)
06.03 .00.50.AQ		2.046,08	16,99					2.063,07		2.063,07
06.03 .00.50.AR			337,65					337,65		337,65
06.03 .00.50.S1			65,22	346,71	47,88			459,81		459,81
06.03 .00.60.AA		24.213,94	1.634,40		3.339,10			29.187,44		29.187,44
06.03 .00.60.AF		17.319,60	7.936,28		22.749,40			48.005,28	1.690,00	49.695,28
06.03 .00.60.P1			44,32					44,32	398,89	443,21
06.03 .00.60.S3					5,10	1.000,00		1.005,10		1.005,10
06.03 .04.20.76			71,16			2.936,79		3.007,95		3.007,95
06.03 .04.20.AA		25.225,27	18.867,93	36,76	3.533,79	5.614,92	3.506,79	56.785,46	975,00	57.760,46
06.03 .04.20.AF		35.564,52		835,27	1.262,88			37.662,67		37.662,67
06.03 .04.20.AG		35.564,52	4.502,75	506,39	1.299,25	48,00		41.920,91	2.545,98	44.466,89
06.03 .04.20.AI			5.133,93	613,74	17,97	6.800,00	359,65	12.925,29		12.925,29
06.03 .04.20.AY				280,49		91,20		371,69		371,69
Total 06.03		196.897,01	93.147,06	13.513,04	82.347,39	24.067,34	13.197,53	423.169,37	5.609,87	428.779,24
06.07 .03.81.AC	863,96							863,96		863,96
Total 06.07	863,96							863,96		863,96
06.08 .02.00.AA				6.991,74	3.486,45			10.478,19		10.478,19
06.08 .02.05.AD				5.353,45	107,44			5.460,89		5.460,89
Total 06.08				12.345,19	3.593,89			15.939,08		15.939,08
06.09 .01.87.63					35,82			35,82		35,82
06.09 .01.87.AW			758,18	8.589,18	17.679,09	8.728,25	1.723,58	37.478,28	8.857,30	46.335,58
06.09 .01.93.AL			397,33	2.155,99	1.110,00	230,00		3.893,32		3.893,32
06.09 .01.93.AP		4.908,30						4.908,30		4.908,30
Total 06.09		4.908,30	1.155,51	10.745,17	18.824,91	8.958,25	1.723,58	46.315,72	8.857,30	55.173,02
06.10 .04.15.AF									2.750,00	2.750,00
06.10 .04.80.AD				2.460,31	3.739,68			6.199,99		6.199,99
06.10 .04.80.AE		300,00		1.483,62	943,50	2.030,78		4.757,90		4.757,90
Total 06.10		300,00		3.943,93	4.683,18	2.030,78		10.957,89	2.750,00	13.707,89
06.12 .02.65.AB			62,81	16.505,76	809,64	60,00	408,43	17.846,64	1.769,72	19.616,36
Total 06.12			62,81	16.505,76	809,64	60,00	408,43	17.846,64	1.769,72	19.616,36
06.13 .03.05.AL						201,11		201,11		201,11
06.13 .07.20.AG		37.015,19		1.393,32				38.408,51		38.408,51
Total 06.13		37.015,19		1.393,32		201,11		38.609,62		38.609,62
06.14 .05.67.AH				1.563,55	467,44	1.969,01		4.000,00		4.000,00
06.14 .05.67.AI					1.447,60			1.447,60		1.447,60
06.14 .05.67.AJ					190,00	2.000,00		2.190,00		2.190,00
06.14 .05.83.AE				2.250,12				2.250,12		2.250,12
06.14 .05.83.AO				337,30				337,30		337,30
Total 06.14				4.150,97	2.105,04	3.969,01		10.225,02		10.225,02
06.15 .03.45.AC				8.505,00	1.930,75	1.210,83		11.646,58		11.646,58
06.15 .03.45.AR				599,69				599,69		599,69
Total 06.15				9.104,69	1.930,75	1.210,83		12.246,27		12.246,27
06.16 .00.38.15					1.000,00			1.000,00		1.000,00
06.16 .00.38.AC		11.151,41		546,82	450,00			12.148,23		12.148,23
06.16 .00.38.AC		13.322,49		3.525,05				16.847,54	3.319,00	20.166,54
06.16 .03.85.AB		11.534,25	1.240,54	966,55	270,99	2.231,40		16.243,73		16.243,73
06.16 .03.85.AD			4.735,14	7.299,88	890,16	231,00		13.156,18	301,00	13.457,18
Total 06.16		36.008,15	5.975,68	12.338,30	2.611,15	2.462,40		59.395,68	3.620,00	63.015,68
06.17 .01.20.AJ			80,58	195,74	500,00			776,32		776,32

ANEXO III.6. (Continuación) DETALLE EXPLICATIVO DEL COMPORTAMIENTO ECONÓMICO DE LA ACTIVIDAD REALIZADA POR INVESTIGACIÓN BÁSICA: PROYECTOS (IBP) EN EL AÑO 2024 POR UNIDADES ORGÁNICAS

- En euros -

DESCRIPCIÓN UNIDAD ORGÁNICA	ESTRUCTURA DEL GASTO									
Código Unidad de Gasto	Personal investigador (11)	Personal colaborador (12)	Material fungible (13)	Dietas y locomoción (14)	Otros (15)	Material bibliográfico (16)	Publicación artículos en revistas (17)	Subtotal Gasto Corriente (18)=(11 a 17)	Material inventariable (19)	Total Gastos (20)=(18+19)
06.17 .02.80.P1			90,08		31,55			121,63		121,63
06.17 .04.27.AD			1.102,68	4.528,42	2.671,36	1.724,99	3.980,61	14.008,06	404,76	14.412,82
06.17 .04.28.AC				1.219,00				1.219,00		1.219,00
Total 06.17			1.273,34	5.943,16	3.202,91	1.724,99	3.980,61	16.125,01	404,76	16.529,77
06.18 .00.35.18		20.591,85	34,54	4.812,13	978,29			26.416,81		26.416,81
06.18 .00.75.23					1.000,00			1.000,00		1.000,00
06.18 .05.70.AZ		14.609,61	224,50	2.481,65	1.700,00			19.015,76	679,00	19.694,76
06.18 .05.70.BL		1.626,51		1.197,74				2.824,25	724,00	3.548,25
06.18 .05.70.CD		15.958,38	969,37	548,06	7.231,94	5.804,84		30.512,59	3.866,00	34.378,59
06.18 .05.70.CE		13.718,76	2.121,05			2.375,00		18.214,81	2.857,35	21.072,16
06.18 .05.70.CF		25.560,95	2.907,00	5.533,67	3.077,61	5.180,91		42.260,14	8.083,75	50.343,89
Total 06.18		92.066,06	6.256,46	14.573,25	13.987,84	13.360,75		140.244,36	16.210,10	156.454,46
06.19 .05.05.BH			283,46	229,16	910,18			1.422,80		1.422,80
06.19 .05.05.BT				496,24	72,72			568,96		568,96
06.19 .05.05.BU			128,00	264,28				392,28		392,28
06.19 .05.05.R3					1.000,00			1.000,00		1.000,00
Total 06.19			411,46	989,68	1.982,90			3.384,04		3.384,04
06.20 .05.35.AH	29.669,97	24.091,68	5.029,70	27.762,76	82.418,79	29.386,42		198.359,32	464.651,27	663.010,59
06.20 .05.35.AM			93,10	213,70			570,67	877,47		877,47
06.20 .05.35.AN		25.986,21	27.540,01	10.479,27	2.785,00		2.455,05	69.245,54	13.319,36	82.564,90
06.20 .05.35.AO			5.866,25		297,47		5.766,24	11.929,96	105.137,34	117.067,30
06.20 .05.35.AR				26,52	504,00			530,52		530,52
06.20 .05.35.AY			1.202,70					1.202,70	9.574,00	10.776,70
Total 06.20	29.669,97	50.077,89	39.731,76	38.482,25	86.005,26	29.386,42	8.791,96	282.145,51	592.681,97	874.827,48
06.21 .05.15.AC		3.614,95	1.376,23	1.404,03	608,84			7.004,05	382,75	7.386,80
06.21 .05.45.AF			2.640,21	1.277,34		1.697,00	601,88	6.216,43	2.634,71	8.851,14
06.21 .05.45.AV			509,93	909,44	655,10			2.074,47	28.671,56	30.746,03
06.21 .06.00.AL			59,70	10.196,62	2.249,26		1.202,03	13.707,61	2.935,58	16.643,19
06.21 .06.00.AP			47,89			9.794,00		9.841,89	1.288,00	11.129,89
06.21 .06.05.AM					725,00			725,00		725,00
Total 06.21		3.614,95	4.633,96	13.787,43	4.238,20	11.491,00	1.803,91	39.569,45	35.912,60	75.482,05
06.22 .00.65.64			24,79	89,71	376,67			491,17	1.026,90	1.518,07
06.22 .00.65.AP		48.007,84	957,00	1.296,09	1.000,00			51.260,93		51.260,93
06.22 .00.65.BJ			980,50	819,39	2.699,87	19.816,20		24.315,96	2.255,90	26.571,86
06.22 .05.55.AL		26.919,61	415,74	5.205,24	5.664,84	396,96		38.602,39	14.995,00	53.597,39
06.22 .05.55.AZ			422,73	4.258,91	11.665,42	12.501,02		28.848,08		28.848,08
06.22 .05.55.BA		8.784,83	7.057,24	4.527,15	2.071,27			22.440,49	3.156,50	25.596,99
06.22 .05.55.G3					1.000,00			1.000,00		1.000,00
Total 06.22		83.712,28	9.858,00	16.196,49	24.478,07	32.714,18		166.959,02	21.434,30	188.393,32
06.24 .05.95.AE			207,96	3.208,20	310,00			3.726,16	3.000,36	6.726,52
06.24 .05.95.AF			77,79	6.436,33	608,29			7.122,41	3.435,29	10.557,70
06.24 .05.95.AG				53,04				53,04		53,04
Total 06.24			285,75	9.697,57	918,29			10.901,61	6.435,65	17.337,26
06.25 .06.25.AB			762,30	631,76	787,81			2.181,87		2.181,87
Total 06.25			762,30	631,76	787,81			2.181,87		2.181,87
06.26 .06.20.11		819,63	178,03		2.060,00			3.057,66		3.057,66
06.26 .06.80.A8			288,82	1.892,68	9.318,38			11.499,88		11.499,88
06.26 .06.80.AD						1.130,00		1.130,00		1.130,00
06.26 .06.80.AL		69.083,14	15,00	4.185,52	1.380,91	9.557,56		84.222,13		84.222,13

ujaen.es

ANEXO III.6. (Continuación) DETALLE EXPLICATIVO DEL COMPORTAMIENTO ECONÓMICO DE LA ACTIVIDAD REALIZADA POR INVESTIGACIÓN BÁSICA: PROYECTOS (IBP) EN EL AÑO 2024 POR UNIDADES ORGÁNICAS

- En euros -

DESCRIPCIÓN UNIDAD ORGÁNICA	ESTRUCTURA DEL GASTO									
Código Unidad de Gasto	Personal investigador (11)	Personal colaborador (12)	Material fungible (13)	Dietas y locomoción (14)	Otros (15)	Material bibliográfico (16)	Publicación artículos en revistas (17)	Subtotal Gasto Corriente (18)=(11 a 17)	Material inventariable (19)	Total Gastos (20)=(18+19)
06.26 .06.80.AM		15.749,34	1.850,85		2.966,08			20.566,27		20.566,27
06.26 .06.80.AX				395,51	2.001,49		8.693,28	11.090,28	4.941,00	16.031,28
06.26 .07.25.AC			25.236,03	1.125,24	3.604,10	567,00		30.532,37		30.532,37
06.26 .07.35.21			258,50		1.000,00			1.258,50		1.258,50
06.26 .07.35.AA					126,00			126,00		126,00
06.26 .07.35.AC			82,65		1.726,00		1.318,17	3.126,82		3.126,82
06.26 .07.40.48			77,70	1.507,47	5.024,37		2.217,10	8.826,64		8.826,64
06.26 .07.40.AB		1.450,00		2.850,09	1.674,99	60,00	1.000,00	7.035,08		7.035,08
06.26 .07.40.AC		10.068,95		1.877,71				11.946,66		11.946,66
06.26 .08.13.57		1.120,12						1.120,12		1.120,12
06.26 .08.13.AO		17.006,61		1.299,31	1.196,12			19.502,04		19.502,04
06.26 .08.13.AY		17.078,55	292,66	2.095,18				19.466,39		19.466,39
Total 06.26		132.376,34	28.280,24	17.228,71	32.078,44	11.314,56	13.228,55	234.506,84	4.941,00	239.447,84
06.27 .07.50.AH			1.673,95	1.499,73	1.493,65	41,00	1.109,71	5.818,04		5.818,04
06.27 .07.50.AM			6.904,88	3.627,84	10.147,16	1.066,00		21.745,88	2.754,10	24.499,98
06.27 .07.50.AR		27.314,12	80,99		1.275,74			28.670,85		28.670,85
06.27 .07.55.AG		6.533,32	732,47	835,56	1.090,40			9.191,75	5.078,05	14.269,80
Total 06.27		33.847,44	9.392,29	5.963,13	14.006,95	1.107,00	1.109,71	65.426,52	7.832,15	73.258,67
06.28 .07.60.AG		35.568,35	349,05	4.791,83	2.523,55	393,60		43.626,38	22.642,56	66.268,94
06.28 .07.60.AJ			145,05					145,05		145,05
06.28 .07.65.AJ			3.554,62	687,83	1.704,39	24,00		5.970,84	48.500,00	54.470,84
06.28 .07.65.AQ			1.349,71					1.349,71		1.349,71
Total 06.28		35.568,35	5.398,43	5.479,66	4.227,94	417,60		51.091,98	71.142,56	122.234,54
06.30 .04.10.AD		4.194,95	2.305,70		39,20			6.539,85		6.539,85
06.30 .06.15.AA					11,80			11,80		11,80
06.30 .06.15.AB		6.560,00			5.204,23			11.764,23		11.764,23
06.30 .06.30.AT		21.907,89	1.096,40	123,20	376,92	18.270,00		41.774,41		41.774,41
06.30 .06.30.S1			436,48					436,48		436,48
Total 06.30		32.662,84	3.838,58	123,20	5.632,15	18.270,00		60.526,77		60.526,77
06.31 .04.65.AO				2.536,37	1.387,99	450,00		4.374,36		4.374,36
06.31 .04.65.AP					382,12	839,00		1.221,12		1.221,12
06.31 .04.65.AQ				739,30	1.089,02			1.828,32		1.828,32
06.31 .04.65.AT				55,02		4.297,52		4.352,54		4.352,54
06.31 .04.85.42					1.341,62			1.341,62		1.341,62
06.31 .04.85.BC									1.069,00	1.069,00
06.31 .04.85.BE		6.089,56			2.872,50	11.037,94		20.000,00		20.000,00
Total 06.31		6.089,56		3.330,69	7.073,25	16.624,46		33.117,96	1.069,00	34.186,96
06.32 .00.10.AE				2.201,24				2.201,24		2.201,24
06.32 .00.10.AF				1.633,07	550,51	760,00		2.943,58		2.943,58
06.32 .00.30.AI			74,71		1.040,00			1.114,71		1.114,71
06.32 .04.45.AR				1.396,96		2.218,17		3.615,13		3.615,13
06.32 .04.45.AS				1.645,17	4.654,83			6.300,00		6.300,00
06.32 .04.45.AU				2.113,13	8.378,29			10.491,42		10.491,42
06.32 .04.45.AW		10.395,71		880,60				11.276,31		11.276,31
06.32 .04.50.AD		8.104,76	502,60		38.477,00			47.084,36		47.084,36
06.32 .04.50.AG		25.050,26				2.830,00		27.880,26		27.880,26
06.32 .04.50.AH				291,26				291,26		291,26
06.32 .04.90.20				810,86	1.090,00			1.900,86		1.900,86
06.32 .04.90.AI		21.801,07	45,00	10.436,96	3.630,00			35.913,03	13.530,00	49.443,03

ANEXO III.6. (Continuación) DETALLE EXPLICATIVO DEL COMPORTAMIENTO ECONÓMICO DE LA ACTIVIDAD REALIZADA POR INVESTIGACIÓN BÁSICA: PROYECTOS (IBP) EN EL AÑO 2024 POR UNIDADES ORGÁNICAS

- En euros -

DESCRIPCIÓN UNIDAD ORGÁNICA	ESTRUCTURA DEL GASTO									
Código Unidad de Gasto	Personal investigador (11)	Personal colaborador (12)	Material fungible (13)	Dietas y locomoción (14)	Otros (15)	Material bibliográfico (16)	Publicación artículos en revistas (17)	Subtotal Gasto Corriente (18)=(11 a 17)	Material inventariable (19)	Total Gastos (20)=(18+19)
06.32 .04.90.AP			135,85	1.124,15				1.260,00		1.260,00
06.32 .04.90.AS				2.782,91	1.041,32			3.824,23		3.824,23
06.32 .04.90.AT		11.232,73			330,00			11.562,73		11.562,73
Total 06.32		76.584,53	758,16	25.316,31	59.191,95	5.808,17		167.659,12	13.530,00	181.189,12
06.33 .07.85.AN		21.123,84	15.169,15		784,75	795,67	2.401,86	40.275,27	3.785,17	44.060,44
06.33 .07.85.BF		6.548,24	974,52	114,77				7.637,53	6.034,00	13.671,53
06.33 .07.85.BI									13.244,87	13.244,87
Total 06.33		27.672,08	16.143,67	114,77	784,75	795,67	2.401,86	47.912,80	23.064,04	70.976,84
06.34 .05.60.AM							2.601,00	2.601,00		2.601,00
06.34 .08.00.AD		19.150,35			1.000,00			20.150,35		20.150,35
06.34 .08.00.AF	15.910,89	49.501,42	272,82	8.395,90	1.829,00	33,06		75.943,09	726,45	76.669,54
Total 06.34	15.910,89	68.651,77	272,82	8.395,90	2.829,00	33,06	2.601,00	98.694,44	726,45	99.420,89
06.35 .02.55.AK					123,36			123,36		123,36
06.35 .02.55.AL			121,00					121,00		121,00
06.35 .02.55.S1				26,52				26,52		26,52
Total 06.35			121,00	26,52	123,36			270,88		270,88
06.36 .00.95.42					134,43			134,43		134,43
06.36 .00.95.AC		52.807,87	826,07	1.695,26	37.873,59	17.065,00	1.864,96	112.132,75	1.611,50	113.744,25
06.36 .00.95.P1				400,12				400,12		400,12
06.36 .06.50.B6				2.389,44	4.700,00			7.089,44		7.089,44
Total 06.36		52.807,87	826,07	4.484,82	42.708,02	17.065,00	1.864,96	119.756,74	1.611,50	121.368,24
06.37 .02.30.AG			6,00	5.246,84	5.775,09	1.271,04	1.688,00	13.986,97		13.986,97
Total 06.37			6,00	5.246,84	5.775,09	1.271,04	1.688,00	13.986,97		13.986,97
06.39 .01.25.AH				2.004,98	90,00			2.094,98		2.094,98
Total 06.39				2.004,98	90,00			2.094,98		2.094,98
06.40 .01.60.AD				3.440,03	1.973,69	390,00		5.803,72		5.803,72
Total 06.40				3.440,03	1.973,69	390,00		5.803,72		5.803,72
Total general	85.089,81	2.590.432,73	356.809,49	445.199,12	585.991,50	326.416,10	74.289,93	4.464.228,68	1.429.062,80	5.893.291,48

ujaen.es

ANEXO III.7. DETALLE EXPLICATIVO DEL COMPORTAMIENTO ECONÓMICO DE LA ACTIVIDAD REALIZADA POR AYUDAS A LA INVESTIGACIÓN (IFS) EN EL AÑO 2024 POR UNIDADES ORGÁNICAS

- En euros -

DESCRIPCIÓN UNIDAD ORGÁNICA		PRESUPUESTO DE INGRESOS EJERCICIO 2024				PRESUPUESTO DE GASTOS EJERCICIO 2024					
		DERECHOS RECONOCIDOS NETOS				CRÉDITOS					
Código Unidad de Gasto	Denominación	Importe Neto (1)	Deducciones (2)	Becas (3)	Total (4)=(1+2+3)	Saldo Ejercicio Anterior (5)	Crédito por Ingresos Externos (6)	Crédito Movimientos Internos (7)	Crédito Total (8)=(5+6+7)	Obligaciones reconocidas (9)	Remanente de Crédito (10)=(8-9)
02.03	VICERRECTORADO DE INVESTIGACIÓN Y TRANSFERENCIA DEL CONOCIMIENTO							21.774,16	21.774,16	1.774,16	20.000,00
02.03 .42	S.E. PROGRAMA BECAS DE FORMACION PERSONAL INVESTIGADOR. FPI.	-12.428,31			-12.428,31	61.610,38		-12.428,31	49.182,07	2.056,21	47.125,86
02.03 .43	S.E. PROGRAMA FORMACION DE PROFESORADO UNIVERSITARIO .FPU.					8.056,74			8.056,74	508,30	7.548,44
02.03 .71	SUBV. GESTION PROGRAMAS DE AYUDAS ESTAT. PERSONAL INV. FORMACION	4.356,94			4.356,94	6.549,72	4.356,94		10.906,66		10.906,66
02.03 .AA	A.INVEST. PROGRAMA JUAN DE LA CIERVA CONV. 2019					9.004,34			9.004,34		9.004,34
02.03 .AB	A. INVESTIGACION PROGRAMA RAMÓN Y CAJAL 2019- BIENVENIDA GILBERT LOPEZ	-13.255,98			-13.255,98	41.469,21	19.724,95	-32.966,29	28.227,87	21.056,43	7.171,44
02.03 .AC	A. INVESTIGACION PROGRAMA RAMÓN Y CAJAL 2019- JOSE MIGUEL MANZANO PREGO	11.977,05			11.977,05	33.423,74	33.720,00	-23.376,75	43.766,99	25.175,03	18.591,96
02.03 .AD	A. INVESTIGACION PROGRAMA BEATRIZ GALINDO 2020-ANGEL GALÁN MARTIN	35.000,00			35.000,00	16.120,95	35.000,00	15.000,00	66.120,95	48.992,04	17.128,91
02.03 .AE	A. INVESTIGACION PROGRAMA BEATRIZ GALINDO 2020- JORGE PEREZ FERNANDEZ	65.000,00			65.000,00	34.742,37	65.000,00	25.000,00	124.742,37	40.379,32	84.363,05
02.03 .AF	A. INVESTIGACION PROGRAMA DOCTORES PAIDI -Convocatoria 2020	122.135,11			122.135,11	169.705,58			169.705,58	48.694,51	121.011,07
02.03 .AH	A. INVEST. CONTRATACION TEMPORAL DE PERSONAL TECNICO Y DE GESTION DE I+D+I (5ºFASE)	-91.545,91			-91.545,91	88.017,41		-88.017,41			
02.03 .AI	CONVOCATORIA BECAS OPORTUNIDAD AL TALENTO - FUNDACIÓN ONCE / UNIVERSIDAD DE JAEN					299,06			299,06		299,06
02.03 .AJ	A. INVEST. PROGRAMA FPI CONV. 2020	-1.256,56			-1.256,56	40.449,29	27.300,00	10.324,40	78.073,69	49.410,88	28.662,81
02.03 .AL	MRR.C21.I4 Recualificación del Sistema Universitario Español para 2021-2023					815.372,29		-786.702,34	28.669,95		28.669,95
02.03 .AL.01	- MRR.C21.I4 RECUALIFICACION_AYUDAS MARGARITA SALAS-FORMACION DOCTORES					36.650,63		705.600,00	742.250,63	563.194,26	179.056,37
02.03 .AL.02	- MRR.C21.I4 RECUALIFICACION_AYUDAS PROFESORADO-MOVILIDAD					48.244,20			48.244,20	10,80	48.233,40
02.03 .AL.03	- MRR.C21.I4 RECUALIFICACION_AYUDAS MARIA ZAMBRANO-ATRACCION TALENTO INTERNACIONAL					83.765,54		81.102,34	164.867,88	150.582,90	14.284,98
02.03 .AM	A. INVEST. PROGRAMA FORMACION PROFESORADO UNIVERSITARIO- FPU CONV. 2020	274.741,04			274.741,04	58.882,58	190.798,51	96.829,20	346.510,29	226.784,29	119.726,00
02.03 .AN	A. INVEST. PROGRAMA RAMÓN Y CAJAL - CONV. 2020- Mª Mar Contreras Gámez	35.450,00			35.450,00	61.462,23	35.450,00	12.676,83	109.589,06	52.680,25	56.908,81
02.03 .AO	A. INVEST. PROGRAMA RAMÓN Y CAJAL - CONV. 2020- Leonardo Micheli					73.586,79			73.586,79		73.586,79
02.03 .AP	Personal Investigador Doctor. Ayudas concedidas a los agentes del Sistema Andaluz del Conocimiento. Convocatoria 202	218.232,00			218.232,00	421.665,34			421.665,34	167.050,76	254.614,58
02.03 .AQ	Contratación predoctoral de personal investigador en formación por los agentes del Sistema Andaluz del Conocimiento.	128.025,00			128.025,00	63.660,30	128.025,00	2.031,20	193.716,50	123.969,16	69.747,34
02.03 .AR	CONVOCATORIA BECAS OPORTUNIDAD AL TALENTO - VIII EDICIÓN	-7.802,94			-7.802,94	7.802,94		-7.802,94			
02.03 .AU	A. INVEST. PROGRAMA FPI CONV. 2021	42.200,00			42.200,00	7.075,42	42.200,00		49.275,42	47.860,26	1.415,16
02.03 .AW	INCENTIVOS LINEA 2 ¿PROGRAMA INVESTIGO¿					1.052.011,51			1.052.011,51	959.384,36	92.627,15
02.03 .AX	A. INVEST. PROGRAMA PTA CONV. 2021					25.408,82	14.200,00	15.056,30	54.665,12	27.998,40	26.666,72
02.03 .AY	MRR.C17.I4 A. INVEST. PROGRAMA JUAN DE LA CIERVA- CONVOC. 2021	-46.755,87			-46.755,87	50.350,56		-38.701,71	11.648,85	11.648,85	
02.03 .AZ	A. INVEST. PROGRAMA FORMACIÓN PROFESORADO UNIVERSITARIO- FPU CONV. 2021	63.879,96			63.879,96	5.860,76	63.879,96	6.997,50	76.738,22	47.971,10	28.767,12
02.03 .BA	MRR.C17.I4 A. INVEST. PROGRAMA RAMÓN Y CAJAL -CONV. 2021	35.450,00			35.450,00	46.924,97	35.450,00	16.140,28	98.515,25	51.333,76	47.181,49
02.03 .BB	MRR.C23.I1 PROGRAMA INVESTIGO SEPE					1.222.821,18			1.222.821,18	665.856,88	556.964,30
02.03 .BC	BG22/00058 A.BEATRIZ GALINDO 2022. ROBERTO DÍAZ HERNÁNDEZ	35.000,00			35.000,00	25.904,23	35.000,00	15.000,00	75.904,23	48.008,16	27.896,07
02.03 .BD	MODALIDAD A DEL PROGRAMA DE MOVILIDAD DE PROFESORES E INVESTIGADORES EN CENTROS EXTRANJEROS DE EN	-1.690,40			-1.690,40	23.746,40		-1.690,40	22.056,00	20.001,03	2.054,97
02.03 .BE	MODALIDAD B (JOSE CASTILLEJO) DEL PROGRAMA DE MOVILIDAD DE PROFESORES E INVESTIGADORES EN CENTROS EX	-1.719,92			-1.719,92	6.346,00		-1.719,92	4.626,08	4.626,08	
02.03 .BF	AYUDA PARA LA GESTIÓN DE CONVOCATORIA DEL PRTR (FONDOS DEL MECA. RECUP Y RESILENCIA).	100.000,00			100.000,00	96.319,68	100.000,00	50.000,00	246.319,68	34.830,23	211.489,45
02.03 .BG	ESTANCIAS BREVES FPU CONVOCATORIA 2023					3.939,03			3.939,03	1.708,52	2.230,51
02.03 .BI	A. INVEST. PRE2022-105603 COLLADO MONTAÑEZ, JAIME	29.349,00			29.349,00	29.551,99	566,00		30.117,99	25.251,32	4.866,67
02.03 .BJ	A. INVEST. PRE2022-105134 MORENO GÁMEZ, LAURA	29.349,00			29.349,00	29.551,99	566,00		30.117,99	25.251,32	4.866,67
02.03 .BK	A. INVEST. PRE2022-101413 GUTIERREZ TRUJILLO, FELICIDAD	29.349,00			29.349,00	29.666,99	566,00		30.232,99	23.871,32	6.361,67
02.03 .BL	A. INVEST. PRE2022-105281 VALERO DELGADO, MARTA	29.349,00			29.349,00	29.666,99	566,00		30.232,99	23.223,43	7.009,56
02.03 .BM	MRR C17.I4 A. INVEST. JDC2022-048187-I HODA ABD EL-SATTAR	30.000,00			30.000,00		60.000,00	18.737,38	78.737,38	31.093,76	47.643,62
02.03 .BN	MRR C17.I4 A. INVEST. JDC2022-048348-I ELISA LAITA FLORIAN	30.000,00			30.000,00		60.000,00	18.737,38	78.737,38	37.800,24	40.937,14
02.03 .BO	MRR C17.I4 A. INVEST. JDC2022-049264-I CRISTINA MARZO GAGO	30.000,00			30.000,00		60.000,00	18.737,38	78.737,38	37.800,24	40.937,14
02.03 .BP	MRR C17.I4 A. INVEST. JDC2022-050024-I ALICIA SERRANO GÓMEZ	30.000,00			30.000,00		60.000,00	18.737,38	78.737,38	37.800,24	40.937,14
02.03 .BQ	J.A. contratación Jóvenes Investigadores-Personal Técnico Apoyo Marco Sistema Nacional Garantía Juvenil					1.325.000,00			1.325.000,00		1.325.000,00
02.03 .BR	A.INVEST. RYC2022-035915-I MORENO GONZÁLEZ, DAVID					65.450,00		-7.859,72	57.590,28	53.237,14	4.353,14
02.03 .BS	A. INVEST. RYC2022-035996-I SORIA RODRÍGUEZ, CARLOS					65.450,00		-20.000,00	45.450,00	16.958,08	28.491,92
02.03 .BT	A. INVEST. RYC2022-037554-I BATISTA GARCÍA, RAMÓN ALBERTO					155.450,00		-79.859,72	75.590,28	50.206,16	25.384,12
02.03 .BU	A. INVEST. FPU22/00016 PEÑA RUEDA, MARTA	19.230,68			19.230,68		19.230,68	7.968,18	27.198,86	22.736,97	4.461,89
02.03 .BV	A. INVEST. FPU22/00428 PELEGRINA GUTIERREZ, ALICIA	19.230,68			19.230,68		19.230,68	7.968,18	27.198,86	22.686,00	4.512,86
02.03 .BW	A. INVEST. FPU22/00741 ESCAMEZ ALVAREZ, ANTONIO	19.230,68			19.230,68		19.230,68	7.968,18	27.198,86	24.016,17	3.182,69
02.03 .BX	A. INVEST. FPU22/00879 SÁNCHEZ LOZANO, DANIEL	19.230,68			19.230,68		19.230,68	7.968,18	27.198,86	24.016,17	3.182,69

ANEXO III.7. DETALLE EXPLICATIVO DEL COMPORTAMIENTO ECONÓMICO DE LA ACTIVIDAD REALIZADA POR AYUDAS A LA INVESTIGACIÓN (IFS) EN EL AÑO 2024 POR UNIDADES ORGÁNICAS

- En euros -

DESCRIPCIÓN UNIDAD ORGÁNICA		PRESUPUESTO DE INGRESOS EJERCICIO 2024				PRESUPUESTO DE GASTOS EJERCICIO 2024					
		DERECHOS RECONOCIDOS NETOS				CRÉDITOS					
Código Unidad de Gasto	Denominación	Importe Neto (1)	Deducciones (2)	Becas (3)	Total (4)=(1+2+3)	Saldo Ejercicio Anterior (5)	Crédito por Ingresos Externos (6)	Crédito Movimientos Internos (7)	Crédito Total (8)=(5+6+7)	Obligaciones reconocidas (9)	Remanente de Crédito (10)=(8-9)
02.03 .BY	A. INVEST. FPU22/00961 SEDEÑO RAEZ, MARÍA	19.230,68			19.230,68		19.230,68	7.968,18	27.198,86	24.262,62	2.936,24
02.03 .BZ	A. INVEST. FPU22/01241 ESCUDERO FUENTES, IRENE	19.230,68			19.230,68		19.230,68	7.968,18	27.198,86	22.686,00	4.512,86
02.03 .CA	A. INVEST. FPU22/01310 NARANJO GARCÍA MORENO, ÁNGELA	19.230,68			19.230,68		19.230,68	7.968,18	27.198,86	22.731,88	4.466,98
02.03 .CB	A. INVEST. FPU22/01690 BRAZALES RUIZ, ÁLVARO	19.230,68			19.230,68		19.230,68	7.968,18	27.198,86	22.731,88	4.466,98
02.03 .CC	A. INVEST. FPU22/01697 ESPINOSA FERNÁNDEZ, JOSÉ DAVID	19.230,68			19.230,68		19.230,68	7.968,18	27.198,86	24.016,17	3.182,69
02.03 .CD	A. INVEST. FPU22/02053 MORENO MARTÍNEZ, ÁLVARO	19.230,69			19.230,69		19.230,69	7.968,18	27.198,87	22.686,00	4.512,87
02.03 .CE	A. INVEST. FPU22/02261 LÓPEZ-PELAEZ AKALAY, NADIA	19.230,69			19.230,69		19.230,69	7.968,18	27.198,87	24.079,58	3.119,29
02.03 .CF	A. INVEST. PRE2023-UJA-01 RUIZ MEDINA, PILAR	23.743,00			23.743,00	29.349,00	23.743,00	1.019,00	54.111,00	23.078,99	31.032,01
02.03 .CG	A. INVEST. PRE2023-UJA-02 TROYANO PÉREZ, FRANCISCO JOSÉ	23.743,00			23.743,00	29.349,00	23.743,00	1.019,00	54.111,00	10.490,45	43.620,55
02.03 .CH	A. INVEST. PTA2022-021756-I MONTES MOYA EVA MARÍA	14.600,00			14.600,00		14.600,00	15.495,82	30.095,82	26.451,15	3.644,67
02.03 .CI	Investigador PTA2022-022306-I Alejo Saez, Jose Antonio	14.600,00			14.600,00		14.600,00	15.495,82	30.095,82	19.237,20	10.858,62
02.03 .CJ	Acción 7 Convocatoria 2023 - FERNÁNDEZ BASSO, CARLOS JESUS							38.692,80	38.692,80	25.337,53	13.355,27
02.03 .CK	Acción 7 Convocatoria 2023 - JIMÉNEZ ZAFRA, SALUD MARÍA							38.692,80	38.692,80	36.892,08	1.800,72
02.03 .CL	Acción 7 Convocatoria 2023 - MARTÍN EXPÓSITO, MANUEL							38.692,80	38.692,80	36.915,78	1.777,02
02.03 .CM	Acción 7 Convocatoria 2023 - MARTÍN PEÑA, MARÍA							38.692,80	38.692,80	36.627,00	2.065,80
02.03 .CN	Acción 7- Convocatoria 2023 - ROMERO GARCÍA, JUAN MIGUEL							38.692,80	38.692,80	34.666,24	4.026,56
02.03 .CO	A. INVEST. PRE2022-103519 ROJAS CONCEPCIÓN, RENÉ ANTONIO	29.349,00			29.349,00		29.349,00	2.804,23	32.153,23	13.881,63	18.271,60
02.03 .CP	Ayuda Beatriz Galindo BG23/00111 YORDANIS PÉREZ LLANO	35.000,00			35.000,00		35.000,00	15.000,00	50.000,00	8.129,84	41.870,16
02.03 .CR	EST24/00529 ESTANCIA BREVE EN ESTADOS UNIDOS DE AMERICA DE ARMANDO JOSÉ SANTANA BUGES	4.240,00			4.240,00		4.240,00		4.240,00	2.903,33	1.336,67
02.03 .CS	EST24/00638 ESTANCIA BREVE FPU EN ITALIA DE ISAAC GONZALEZ MEDINA	4.249,00			4.249,00		4.249,00		4.249,00	4.096,26	152,74
02.03 .CT	EST24/00215 ESTANCIA BREVE FPU EN ITALIA DE IRENE CAÑO CARRILLO	4.200,00			4.200,00		4.200,00		4.200,00	3.994,98	205,02
02.03 .CV	A.INVEST RYC2023-045020-I DUTTA, BAPI						65.450,00	17.172,16	82.622,16	5.387,90	77.234,26
02.03 .DA	ESTANCIAS MODAD. B (JOSÉ CASTILLEJO)2023- LAITA FLOIRAN, ELISA	9.671,00			9.671,00		9.671,00		9.671,00	8.119,24	1.551,76
02.03 .DG	MODALIDAD A DEL PROGRAMA DE MOVILIDAD DE PDI EN CENTROS EXTRANJEROS DE ENSEÑANZA SUPERIOR E INVEST	11.072,00			11.072,00		11.072,00		11.072,00	10.863,40	208,60
02.03 .DL	A. INVESTIGACIÓN FPI 2024 PREP2023-001778	32.230,00			32.230,00		32.230,00		32.230,00		32.230,00
02.03 .DM	A. INVESTIGACIÓN FPI 2024 PREP2023-001812	32.230,00			32.230,00		32.230,00		32.230,00		32.230,00
02.03 .DN	A. INVESTIGACIÓN FPI 2024 PREP2023-002168	32.230,00			32.230,00		32.230,00		32.230,00		32.230,00
02.03 .DO	A. INVESTIGACIÓN FPI 2024 PREP2023-001243	32.230,00			32.230,00		32.230,00		32.230,00		32.230,00
02.03 .DP	A. INVESTIGACIÓN FPI 2024 PREP2023-002218	32.230,00			32.230,00		32.230,00		32.230,00		32.230,00
02.03 .EA	Ayuda contratación Jóvenes Investigadores- PTA Marco Sistema Nacional de Garantía Juvenil	1.325.000,00			1.325.000,00						
02.03 .J7	A. INVEST. SUBVCENCIONES DEL MINECO PARA LA PROMOCIÓN DE EMPLEO JUVENIL E IMPLANTACIÓN DE LA GARANT	-2.141,63			-2.141,63						
02.03 .L2	A. INVEST. MINECO CONV. 2016. AYUDAS PREDOCTORALES PARA LA FORMACIÓN DE DOCTORES (FPI)	-2.246,58			-2.246,58	76.176,39		-2.246,58	73.929,81	549,79	73.380,02
02.03 .M3	A.INVEST. SUBPROGRAMA RAMÓN Y CAJAL CONV.2015					9.683,11			9.683,11		9.683,11
02.03 .M6	A. INVEST. PARA LA FORMACION DE DOCTORES (FPI). CONVOCATORIA 2017.					17.044,74			17.044,74		17.044,74
02.03 .M7	A.INVEST. PARA CONTRATOS DE TECNICOS DE APOYO I+D+I (CONVOCATORIA 2017)-PTA_2017					0,33			0,33		0,33
02.03 .N2	A. INVEST. PARA CONTRATACION DE JOVENES INVESTIGADORES Y PERSONAL TECNICO DE APOYO A LA I+D+I	-71.997,93			-71.997,93						
02.03 .N4	A. INVEST. PROGRAMA RAMON Y CAJAL. CONV. 2017. Mª JOSE GRANDE BURGOS					26.850,51			26.850,51	112,61	26.737,90
02.03 .N5	A. INVEST. PROGRAMA RAMON Y CAJAL. CONV. 2017. ROSA Mª RODRIGUEZ DOMINGUEZ	35.811,80			35.811,80	40.944,09	50.000,00	-64.188,20	26.755,89	9.460,10	17.295,79
02.03 .N6	A. INVEST. PROGRAMA RAMON Y CAJAL. CONV. 2017. Mª CARMEN RUEDA GALAN					1,09		139,03	140,12	140,12	
02.03 .N7	A. INVEST. PROGRAMA RAMON Y CAJAL. CONV. 2017. EDUARDO FERNANDEZ FERNANDEZ					8.197,68		25.000,00	33.197,68	27.757,87	5.439,81
02.03 .N9	A. INVEST. AEI. AYUDAS PARA CONTRATOS PREDOCTORALES PARA LA FORMACION DE DOCTORES. FPI CONV. 2018.					2.908,06			2.908,06	109,46	2.798,60
02.03 .O2	A. INVEST. MOD. B DEL PROGRAMA DE ESTANCIAS DE MOVILIDAD DE PROFESORES E INVESTIGADORES ESPAÑOLES EN	3.664,89			3.664,89		3.664,89		3.664,89		3.664,89
02.03 .O3	A. INVEST. PROGRAMA FORMACION DE PROFESORADO UNIVERSITARIO .FPU. CONVOCATORIA 2018					238.370,37			238.370,37	49.434,03	188.936,34
02.03 .O4	A. INVEST. CONTRATACION TEMPORAL DE PERSONAL TECNICO Y DE GESTION DE I+D+I	-1.229,09			-1.229,09	17.015,56		-17.015,56			
02.03 .O5	A. INVEST. PARA CONTRATOS DE TECNICOS DE APOYO I+D+I (CONV 2018). PTA_2018					64,43			64,43		64,43
02.03 .O8	A. INVEST. AEI. AYUDAS PARA CONTRATOS PREDOCTORALES PARA LA FORMACION DE DOCTORES. FPI CONV. 2019.	23.554,11			23.554,11	71.822,13	23.554,11		95.376,24	71.992,36	23.383,88
02.03 .O9	A. INVEST. PARA CONTRATACION DE PERSONAL TECNICO DE APOYO Y GESTION DE I+D+I EN EL MARCO DEL PROGRAM.					274.545,40		-71.997,93	202.547,47		202.547,47
02.03 .P1	A. INVEST. PROGRAMA FORMACION DE PROFESORADO UNIVERSITARIO .FPU. CONVOCATORIA 2019	280.793,24			280.793,24	36.158,21	280.793,24	61.421,75	378.373,20	257.196,94	121.176,26
Total 02.03		3.370.750,52			3.370.750,52	7.355.518,25	2.042.986,10	327.588,74	9.726.093,09	4.786.515,90	4.939.577,19
02.11 .15	A.INVEST. PAIDI 2020. PLAN DE ACTUACIONES PARA EL IMPULSO DE LA TRANSFERENCIA EN LA UNIVERSIDAD DE JAEN 2					106,65			106,65		106,65
02.11 .AE	Subvención Gestión Programas Ayudas por Encomiendas de Gestión de RRHH					127,17			127,17		127,17

ujaen.es

ANEXO III.7. DETALLE EXPLICATIVO DEL COMPORTAMIENTO ECONÓMICO DE LA ACTIVIDAD REALIZADA POR AYUDAS A LA INVESTIGACIÓN (IFS) EN EL AÑO 2024 POR UNIDADES ORGÁNICAS

- En euros -

DESCRIPCIÓN UNIDAD ORGÁNICA		PRESUPUESTO DE INGRESOS EJERCICIO 2024				PRESUPUESTO DE GASTOS EJERCICIO 2024					
		DERECHOS RECONOCIDOS NETOS				CRÉDITOS					
Código Unidad de Gasto	Denominación	Importe Neto (1)	Deducciones (2)	Becas (3)	Total (4)=(1+2+3)	Saldo Ejercicio Anterior (5)	Crédito por Ingresos Externos (6)	Crédito Movimientos Internos (7)	Crédito Total (8)=(5+6+7)	Obligaciones reconocidas (9)	Remanente de Crédito (10)=(8-9)
Total 02.11						233,82			233,82		233,82
02.16 .AA	Open Researchers 2022-23. Noche Europea Investigadores/as	18.848,18			18.848,18	4.854,30	18.848,18		23.702,48	14.687,87	9.014,61
Total 02.16		18.848,18			18.848,18	4.854,30	18.848,18		23.702,48	14.687,87	9.014,61
03.05 .06	A. INVEST. INFR. CIENT. 2018."LABORATORIO DE RESIDUOS: CARACTERIZ. MEDIANTE ENSAYOS GEOFI., GEOQUIM. Y TE					101,97			101,97		101,97
Total 03.05						101,97			101,97		101,97
03.10 .18	A. INVEST. INFR. CIENT. 2018."EQUIPAMIENTO CIENT-TEC PARA EL DESARROLLO DE INVESTIG. EN EL CENTRO DE ESTUD					483,57			483,57		483,57
03.10 .25	AYUDA EQUIPAMIENTO CIENTIFICO-TECNICO CONVOCATORIA INFRAESTRUCTURA 2019.	-54.519,01			-54.519,01	1.602,26		-1.602,26			
03.10 .BA	DOTACIÓN ADICIONAL ACCIÓN 9/2023					8.006,93			8.006,93	1.561,48	6.445,45
Total 03.10		-54.519,01			-54.519,01	10.092,76		-1.602,26	8.490,50	1.561,48	6.929,02
03.12 .07	A. INVEST. INFR. CIENT. 2018."PLAN DE EQUIPAMIENTO TIC PARA EL FOMENTO DE ACTIVIDADES EN EL AMBITO DE LA I					3,62			3,62		3,62
03.12 .09	A. INVEST. PLAN DE EQUIPAMIENTO TIC PARA EL FOMENTO DE ACTIVIDADES EN EL ÁMBITO DE LA INVESTIGACIÓN DE					11.721,48			11.721,48		11.721,48
03.12 .11	AYUDA EQUIPAMIENTO CIENTIFICO-TECNICO CONVOCATORIA INFRAESTRUCTURA 2019. EQUIPAMIENTO LABORATORI	-23.646,60			-23.646,60	197,16		-197,16			
Total 03.12		-23.646,60			-23.646,60	11.922,26		-197,16	11.725,10		11.725,10
03.14 .05	AYUDA EQUIPAMIENTO CIENTIFICO-TECNICO CONVOCATORIA INFRAESTRUCTURA 2019. LAB. ANALISIS POR IMÁGENES	-6.556,00			-6.556,00						
Total 03.14		-6.556,00			-6.556,00						
04.01 .AA	REMANENTES DE FINANCIACIÓN AFECTADA SERVICIOS GENERALES					430.143,26		-208.599,20	221.544,06		221.544,06
Total 04.01						430.143,26		-208.599,20	221.544,06		221.544,06
04.15 .17	A. INVEST. INFR. CIENT. 2018."ACTUALIZACION DE EQUIPAMIENTO DE LOS SERVICIOS CENTRALES DE APOYO A LA INVE					7.053,62			7.053,62		7.053,62
04.15 .18	A. INVEST. INFR. CIENT. 2018."DESARROLLO DE LA UNIDAD DE BIOLOG VEG., AMB. Y ECOFIS. EN EL CICT DE LOS SCAI DI					352,05			352,05		352,05
04.15 .AA	MRR.C17.I2 INFRAESTRUCTURA - EQC2021-007735-P					261.425,74			261.425,74		261.425,74
Total 04.15						268.831,41			268.831,41		268.831,41
06	DEPARTAMENTOS UNIVERSITARIOS							2.970.489,79	2.970.489,79		2.970.489,79
Total 06								2.970.489,79	2.970.489,79		2.970.489,79
06.02 .02.20.AI	DOTACIÓN ADICIONAL ACCIÓN 9/2021					6.974,21		-1.701,21	5.273,00	5.273,00	
06.02 .02.20.AK	DOTACIÓN ADICIONAL ACCIÓN 7/2022					24,44			24,44	18,82	5,62
06.02 .02.20.AN	Acción 1b. Bases ecológicas para la conservación y el manejo adaptativo de los bosques del ParqueNacional de Sierra de					50,13		-50,13			
06.02 .02.20.AO	Acción 1b. Evaluación del grado de invasión por invertebrados dulceacuícolas en el Alto Guadalquivir y desu efecto sobr					335,93		-335,93			
06.02 .02.20.AU	Ayuda Acción 4a POAI UJA (R04/04/2023)							2.300,00	2.300,00	2.300,00	
06.02 .02.20.BA	Ecología Integrativa para la Conservación y Gestión Adaptativa frente al Cambio Global de los Bosques de Coníferas del					5.700,00			5.700,00	5.474,94	225,06
06.02 .04.12.AA	DOTACIÓN ADICIONAL RYC2022-037554-I RAMÓN ALBERTO BATISTA GARCÍA							96.000,00	96.000,00	19.094,06	76.905,94
06.02 .04.12.AB	Acción 8b Apoyo a la incorporación de personal investigador de excelencia							20.000,00	20.000,00	6.121,98	13.878,02
06.02 .04.12.AC	Participar en acción COST - MICROPS: Use of minor crops groundcovers in the main European and Mediterranean crops							3.000,00	3.000,00	3.000,00	
06.02 .08.19.AC	Variaciones ecomorfológicas, biodiversidad y conservación de reptiles Anfisbenios										
06.02 .08.19.AH	ACCIÓN 1B. REEMERGING AND POTENTIALLY EMERGING VIRUSES ASSOCIATED WITH TICKS(PARASITIFORMES, IXODIDA					12,90		-12,90			
06.02 .08.19.AI	ACCIÓN 1B. PATRONES DE PARASITISMO EN RUMIANTES SILVESTRES Y CAMBIO GLOBAL					323,24		-323,24			
Total 06.02						13.420,85		118.876,59	132.297,44	41.282,80	91.014,64
06.03 .00.50.AG	DOTACIÓN ADICIONAL ACCIÓN 9/2021					7.022,34		-3.851,63	3.170,71	3.170,71	
06.03 .00.50.AO	Propiedades epiteliales del campo cardíaco secundario: regulación y funciones en la morfogénesis cardíaca					5.070,29			5.070,29	2.836,09	2.234,20
06.03 .00.50.EI	AYUDA DE MOVILIDAD DEL AREA BIOLOGIA CELULAR					4.740,00			4.740,00		4.740,00
06.03 .00.60.AD	DOTACIÓN ADICIONAL ACCIÓN 9/2021					9.784,86		-9.784,86			
06.03 .04.20.AK	Acción 1b. Relationship between the ratio of ribosomal subunits and the aging process. (3RSAP)					48,74		-48,74			
06.03 .04.20.AS	"G2 decatenation checkpoint" y control del ciclo celular: ¿mecanismo de defensa del genoma dependiente de TOP2A ba					4.770,36			4.770,36	2.210,01	2.560,35
06.03 .04.20.AT	Análisis genómico del ADN repetido en especies crípticas de triatominos, insectos vectores de la enfermedad de Chagas					4.971,21			4.971,21	4.887,89	83,32
06.03 .04.20.AU	Estudio de los mecanismos y factores implicados en la producción equilibrada de las subunidades grande y pequeña de					5.058,07			5.058,07	2.911,31	2.146,76
06.03 .04.20.AV	MRR C17.I4 A. INVEST. DOTACIÓN ADICIONAL JDC2022- Alicia Serrano Gómez						7.400,00		7.400,00	1.160,16	6.239,84
06.03 .04.20.AW	Ayudas para la incorporación temporal de personal investigador posdoctoral Acción 7							6.000,00	6.000,00	312,53	5.687,47
Total 06.03						41.465,87	7.400,00	-7.685,23	41.180,64	17.488,70	23.691,94
06.05 .01.50.AI	"LA COOPERACIÓN EN MATERIA ADUANERA EN LA UNIÓN EUROPEA"					4.817,86			4.817,86	4.817,64	0,22
Total 06.05						4.817,86			4.817,86	4.817,64	0,22
06.08 .02.05.12	PROYECTO EUROPEO: Programa Marco Horizonte 2020. Meaningful Open Science Education Connects Schools To Comr	41.019,03	10.254,76		51.273,79	33.537,61	46.146,41		79.684,02	22.058,00	57.626,02
06.08 .02.05.AC	Ayuda para la conferencia "GEM 2022: Empower Girls to Embrace their digital and Entrepreneurial Potential"					61,96			61,96		61,96

ANEXO III.7. DETALLE EXPLICATIVO DEL COMPORTAMIENTO ECONÓMICO DE LA ACTIVIDAD REALIZADA POR AYUDAS A LA INVESTIGACIÓN (IFS) EN EL AÑO 2024 POR UNIDADES ORGÁNICAS

- En euros -

DESCRIPCIÓN UNIDAD ORGÁNICA		PRESUPUESTO DE INGRESOS EJERCICIO 2024				PRESUPUESTO DE GASTOS EJERCICIO 2024					
		DERECHOS RECONOCIDOS NETOS				CRÉDITOS					
Código Unidad de Gasto	Denominación	Importe Neto (1)	Deducciones (2)	Becas (3)	Total (4)=(1+2+3)	Saldo Ejercicio Anterior (5)	Crédito por Ingresos Externos (6)	Crédito Movimientos Internos (7)	Crédito Total (8)=(5+6+7)	Obligaciones reconocidas (9)	Remanente de Crédito (10)=(8-9)
06.08 .02.05.AI	Ayudas para la incorporación temporal de personal investigador posdoctoral. Acción 7							6.000,00	6.000,00		6.000,00
06.08 .02.10.AA	La represión franquista en los libros de texto de Historia de España 2ª de bachillerato en Andalucía	-1.624,72			-1.624,72	1.624,72		-1.624,72			
Total 06.08		39.394,31	10.254,76		49.649,07	35.224,29	46.146,41	4.375,28	85.745,98	22.058,00	63.687,98
06.09 .01.87.60	A. INVEST. BWF RACKET JOURNAL_2019. PARA PUBLICAC ARTICULO CIENTIFICO: "PUBLICATION OF A BIANNUAL SCIENT	5.716,50			5.716,50	16.286,09	5.716,50		22.002,59	3.278,40	18.724,19
06.09 .01.87.AZ	EL RENDIMIENTO EN LA MARCHA EN UN ENTORNO DUAL COMO BIOMARCADOR DEL ENVEJECIMIENTO SALUDABLE EN					4.921,68			4.921,68	840,00	4.081,68
06.09 .06.35.AA	MRR.C17.I4 A. INVEST. DOTACION ADICIONAL JDC_2021 - Pablo Infante	-73,74			-73,74			320,26	320,26	320,26	
Total 06.09		5.642,76			5.642,76	21.207,77	5.716,50	320,26	27.244,53	4.438,66	22.805,87
06.10 .02.25.AJ	Acción 1b. Trayectorias de transformación hacia el olivar súper intensivo y su influencia sobre el empleo yla dinámica de					88,41		-88,41			
Total 06.10						88,41		-88,41			
06.12 .02.65.05	PROYECTO ANECA.TITULO GRADO ESTADISTICA. RESP. RODRIGUEZ AVI					694,99			694,99	586,07	108,92
Total 06.12						694,99			694,99	586,07	108,92
06.13 .07.20.AI	Acción 1b. Seguidor fotovoltaico bifacial para edificios con integración en la red					3.160,22			3.160,22	3.160,00	0,22
Total 06.13						3.160,22			3.160,22	3.160,00	0,22
06.14 .05.83.AF	Acción 1b. La recepción del canon literario italiano en España (siglos XV-VXII). I: Giovanni Boccaccio					99,53		-99,53			
06.14 .05.83.AG	ACCIÓN 1B. LA IMITATIO EN LOS LIBROS DE CABALLERÍAS					177,50		-177,50			
06.14 .05.83.AM	La recepción del canon literario italiano en España (siglos XV-VXII). I: Giovanni Boccaccio					4.750,00			4.750,00	3.480,99	1.269,01
06.14 .05.83.EI	AYUDA DE MOVILIDAD AREA DE LITERATURA ESPAÑOLA					4.290,00			4.290,00		4.290,00
Total 06.14						9.317,03		-277,03	9.040,00	3.480,99	5.559,01
06.15 .03.45.AG	Ayuda Vic Investigación (POAI 20/21 - Acción 4) - R06/04/20201					2.875,00		-2.875,00			
06.15 .03.45.EI	AYUDA DE MOVILIDAD AREA DE FILOLOGIA INGLESA					6.138,35			6.138,35		6.138,35
Total 06.15						9.013,35		-2.875,00	6.138,35		6.138,35
06.17 .02.80.AM	CAMBIOS AMBIENTALES EN EL PUENSBACHIENSE (JURÁSICO INFERIOR): IMPACTO EN EL CICLO DEL CARBONO. ¿ANÁLC					5.063,50		-1.149,50	3.914,00	3.729,54	184,46
06.17 .02.80.AN	Sucesión de episodios de cambio ambiental acelerado en el Barremiense superior y Aptiense inferior: registro geoquími					5.066,21		-907,50	4.158,71	4.090,42	68,29
06.17 .02.80.AO	MRR C17.I4 A. INVEST. DOTACIÓN ADICIONAL JDC2022-Elisa Laita Florian						7.400,00		7.400,00	282,23	7.117,77
06.17 .04.27.AF	Formación de nanofases minerales en ambientes lacustres y fluviales salinos. Mecanismos de fijación y efecto ambienta					5.074,36		-1.149,50	3.924,86	3.907,88	16,98
Total 06.17						15.204,07	7.400,00	-3.206,50	19.397,57	12.010,07	7.387,50
06.18 .00.35.14	A. INVEST. PROGRAMA MARCO HORIZONTE 2020. ACCIÓN MARIE S. CURIE MOD. RISE CONV. 2016 - THE USE OF COMP	8.066,07			8.066,07	15.859,10	8.066,07		23.925,17	8.079,08	15.846,09
06.18 .00.35.AL	Gestión y análisis inteligente de imágenes de fototrampeo para la protección de especies naturales con técnicas deep le					4.936,61			4.936,61	4.936,60	0,01
06.18 .00.35.AN	Ayudas para la incorporación temporal de personal investigador posdoctoral Acción 7							6.000,00	6.000,00	2.780,17	3.219,83
06.18 .05.70.AF	A. INVESTIGACION PROGRAMA TALENTIA SENIOR- CONV. 2018					34.712,05			34.712,05	600,00	34.112,05
06.18 .05.70.AW	Participar en HORIZON-MSCA-2022-PF-01-01: Fairness and Explanations in Group Recommender Systems. Towards Trus					1.982,00			1.982,00	412,27	1.569,73
06.18 .05.70.BB	MRR.C17.I4 A. INVEST. DOTACION ADICIONAL JDC_2021 - Francisco Javier Baldan	-801,00			-801,00	801,00		-801,00			
06.18 .05.70.BC	Acción 1b. Toma de decisiones inteligentes bajo incertidumbre: aplicaciones en sostenibilidad					4.484,88		-4.057,83	427,05	427,05	
06.18 .05.70.BF	RED2022-134302-T Red Temática Española de Investigación en Sistemas de Recomendación (ELIGE-IA)	6.750,00			6.750,00	6.750,00	6.750,00		13.500,00	5.531,40	7.968,60
06.18 .05.70.BX	FIDELITY - Fairness and Explanations in Group Recommender Systems. Towards Trustworthiness and transparency	107.609,42	10.140,00		117.749,42		112.679,42		112.679,42	47.667,90	65.011,52
06.18 .05.70.BY	"Acceso y Procesamiento Inteligente de Nubes de Puntos a Gran Escala"					4.987,50			4.987,50	1.286,67	3.700,83
06.18 .05.70.BZ	Tratamiento de Incertidumbre en decisiones inteligentes. Un reto para la adopción de innovaciones disruptivas					4.987,50			4.987,50	2.483,94	2.503,56
06.18 .05.70.CC	Ayudas para la incorporación temporal de personal investigador posdoctoral Acción 7							6.000,00	6.000,00		6.000,00
06.18 .05.70.CK	Sensor hiperespectral y Dron para Agricultura de Precisión (HIDRON1)						40.200,00		40.200,00		40.200,00
06.18 .05.70.EI	AYUDA DE MOVILIDAD AREA LENGUAJES Y SISTEMAS INFORMATICOS							3.480,00	3.480,00	3.312,77	167,23
Total 06.18		121.624,49	10.140,00		131.764,49	79.500,64	167.695,49	10.621,17	257.817,30	77.517,85	180.299,45
06.19 .05.05.BJ	Desarrollo de un sistema de cartografía móvil basado en sensores híbridos de bajo coste para la generación de gemelos					4.885,71			4.885,71		4.885,71
06.19 .05.05.BK	Control de deformaciones de la corteza terrestre con GNSS multiconstelación en la Cordillera Bético-Rifeña. Revelando					5.058,07			5.058,07	4.831,76	226,31
Total 06.19						9.943,78			9.943,78	4.831,76	5.112,02
06.20 .05.35.57	INTEGRACION DE ENERGIAS RENOVABLES MEDIANTE SISTEMAS DE CORRIENTE CONTINUA DE MEDIA TENSION	-14.481,12			-14.481,12						
06.20 .05.35.AQ	RED PARA LA INTEGRACIÓN A GRAN ESCALA DE ENERGÍAS RENOVABLES EN LOS SISTEMAS ELÉCTRICOS	6.400,00			6.400,00	6.871,53	6.400,00	2.350,00	15.621,53	6.280,78	9.340,75
06.20 .05.35.AT	RED2022-134115-T Aplicaciones para clusters de microrredes	8.000,00			8.000,00	5.691,99	8.000,00		13.691,99	7.173,01	6.518,98
06.20 .05.35.AW	MRR C17.I4 A. INVEST. DOTACIÓN ADICIONAL JDC2022- Hoda Abd El-Sattar Hemaid						7.400,00		7.400,00		7.400,00
Total 06.20		-81,12			-81,12	12.563,52	21.800,00	2.350,00	36.713,52	13.453,79	23.259,73
06.21 .02.95.AC	Acción 1b. Caracterización y técnicas de remediación de emplazamientos contaminados en cuencasmineras "CATRECCM					209,53		-209,53			
06.21 .05.10.AA	Acción 1b. Desarrollo de un sistema de evaluación temprana del daño en edificios sometidos a terremotos					61,67		-61,67			

ujaen.es

ANEXO III.7. DETALLE EXPLICATIVO DEL COMPORTAMIENTO ECONÓMICO DE LA ACTIVIDAD REALIZADA POR AYUDAS A LA INVESTIGACIÓN (IFS) EN EL AÑO 2024 POR UNIDADES ORGÁNICAS

- En euros -

DESCRIPCIÓN UNIDAD ORGÁNICA		PRESUPUESTO DE INGRESOS EJERCICIO 2024				PRESUPUESTO DE GASTOS EJERCICIO 2024					
		DERECHOS RECONOCIDOS NETOS				CRÉDITOS					
Código Unidad de Gasto	Denominación	Importe Neto (1)	Deducciones (2)	Becas (3)	Total (4)=(1+2+3)	Saldo Ejercicio Anterior (5)	Crédito por Ingresos Externos (6)	Crédito Movimientos Internos (7)	Crédito Total (8)=(5+6+7)	Obligaciones reconocidas (9)	Remanente de Crédito (10)=(8-9)
06.21 .05.15.EI	AYUDA A LA MOVILIDAD DEL ÁREA INGENIERÍA DE LOS PROCESOS DE FABRICACIÓN					2.961,15			2.961,15		2.961,15
06.21 .05.45.62	A.INVEST. PAIDI 2020. DESARROLLO DE SISTEMA EXPERIMENTAL DE ALTAS PRESTACIONES ADAPTADO AL ENTORNO IN					4.172,18			4.172,18		4.172,18
06.21 .05.45.AC	Dotación de equipamiento para la investigación del comportamiento mecánico-electrónico de componentes del transpo					80,56			80,56	26,67	53,89
06.21 .05.45.AQ	Acción 1b. Desarrollo experimental para la evaluación de defectos en componentes estructurales medianteanálisis avar					0,04		-0,04			
06.21 .05.90.AA	Acción 1b. Mejoras en los procesos de secado de subproductos de almazaras de aceite de oliva y otrosresiduos biomási					304,39		-304,39			
06.21 .05.90.AD	Nuevos y sostenibles combustibles para aviación; Producción, caracterización del combustible y modelado de sus presta					5.066,22			5.066,22	4.217,79	848,43
06.21 .06.00.52	A. INVEST. INFR. CIENT. 2018."DOTACION DE EQUIPAMIENTO PARA LA MODELIZACION Y EL APOYO AL DISEÑO, MECAN					809,75			809,75		809,75
06.21 .06.05.AE	Acción 1b. Uso de fibras poliméricas obtenidas en procesos de reciclaje como refuerzo en morteros decemento y de yes					596,31		-596,31			
06.21 .06.05.EI	AYUDA DE MOVILIDAD AREA DE MECANICA DE LOS MEDIOS CONTINUOS Y TEORIA DE ESTRUCTURAS					4.200,00			4.200,00		4.200,00
Total 06.21						18.461,80		-1.171,94	17.289,86	4.244,46	13.045,40
06.22 .00.65.66	A.INVEST. PAIDI 2020. GEO4BUILD: GEO-POLIMEROS Y SUBPRODUCTOS PARA UNA ECONOMIA CIRCULAR EN EL AMBIT					3.826,11			3.826,11		3.826,11
06.22 .05.55.AG	Programa de Captación del Talento Investigador (EMERGIA)-Convocatoria 2020					0,20			0,20		0,20
06.22 .05.55.AJ	HE-MSCA-PF-OliPFUEL: Advanced Biofuels Production from Waste Olive Pomace of Olive Oil Industries	52.399,54	5.460,00		57.859,54	15.950,22	55.129,54		71.079,76	58.435,51	12.644,25
06.22 .05.55.AR	Acción 1b. Modelado y optimización de sistemas energéticos sostenibles en una Europa carbono neutral					3.066,19		-3.024,67	41,52	41,52	
06.22 .05.55.AS	Acción 1b. Torrefacción y gasificación del orujo de almazara. El olivar como fuente de biocombustibles					2.900,00			2.900,00	2.900,00	
06.22 .05.55.AT	Acción 1b. Aprovechamiento integral de biomasas agrícolas: producción de compuestos energéticos, dealto valor añadi					4.620,75		-578,58	4.042,17	4.042,17	
06.22 .05.55.BC	Aprovechamiento integral de biomasas agrícolas: producción de compuestos energéticos, de alto valor añadido y biocor					4.953,57		-1.149,50	3.804,07	1.232,57	2.571,50
06.22 .05.55.BD	Uso del biocarbón obtenido mediante torrefacción seca del orujillo de aceituna para aplicaciones energéticas y generac					4.994,29			4.994,29	3.095,97	1.898,32
06.22 .05.55.BE	Modelado y diseño de cadenas de valor de biorrefinería sostenibles e inteligentes en España hacia una economía europ					5.050,61			5.050,61	3.236,06	1.814,55
06.22 .05.55.BF	MRR C17.I4 A. INVEST. DOTACIÓN ADICIONAL JDC2022-Cristina Marzo Gago						7.400,00		7.400,00	2.324,67	5.075,33
06.22 .05.55.BI	Ayudas para la incorporación temporal de personal investigador posdoctoral Acción 7							6.000,00	6.000,00	3.232,47	2.767,53
06.22 .05.55.EI	AYUDA DE MOVILIDAD AREA DE INGENIERÍA QUÍMICA							3.418,00	3.418,00	3.418,00	
06.22 .05.55.G2	A.INVEST. PAIDI 2020. CREACION Y CONSOLIDACION DE UNA EMPRESA DE BASE TECNOLOGICA PARA LA TRANSFERENC					2.630,14			2.630,14		2.630,14
Total 06.22		52.399,54	5.460,00		57.859,54	47.992,08	62.529,54	4.665,25	115.186,87	81.958,94	33.227,93
06.24 .05.95.AB	Acción 1b. Simetría y coherencia en sistemas críticos cuánticos					6,51		-6,51			
Total 06.24						6,51		-6,51			
06.25 .02.15.AQ	"COMPETENCIA DIGITAL DE LA CIUDADANIA ANTE EL DESAFIO DE UNA SOCIEDAD DIGITALIZADA EN EDUCACION SUPER					4.928,46		-1.391,50	3.536,96	3.000,00	536,96
06.25 .02.15.AR	Objetivo Sostenibilidad: Creando redes de Aprendizaje Servicio y Educación para el Desarrollo Sostenible					5.072,32			5.072,32	3.492,84	1.579,48
Total 06.25						10.000,78		-1.391,50	8.609,28	6.492,84	2.116,44
06.26 .06.20.AD	Caracterización espacial y temporal del EEG de redes neurales durante estados conscientes en controles sanos y pacien					5.066,21			5.066,21	4.687,77	378,44
06.26 .06.80.A1	AYUDA PROMOCION DE LA SALUD MENTAL EMOCIONAL EN ADOLESCENTES	-493,88			-493,88						
06.26 .06.80.AQ	RED2022-134247-T Red para la PROmoción de la Salud y Bienestar EMOcional de los Adolescentes (PROEMO)	10.125,00			10.125,00	9.675,00	10.125,00		19.800,00	16.496,24	3.303,76
06.26 .07.30.AB	Estudio de las respuestas adaptativas de la lombriz de tierra mediante el aprendizaje de habituación enfunción de su ni					1.025,90		-1.025,90			
Total 06.26		9.631,12			9.631,12	15.767,11	10.125,00	-1.025,90	24.866,21	21.184,01	3.682,20
06.27 .07.50.A4	AYUDA A LA INVESTIG. "TWINNING IN ATMOSPHERIC PLASMA SCIENCE AND APPLICATIONS"					4.277,25		-4.277,25			
06.27 .07.50.AE	A. INVEST: H2020-MSCA-IF-2020.Flexible Tube Micro Plasma (FuTP) for Dried Blood Spot (DBS) analysis					8.039,33		-8.039,33			
06.27 .07.50.AJ	HE-MSCA-PF-MACOOIL: Multidimensional Approaches for Comprehensive Olive Oil Authentication	-24.419,13	-2.753,81		-27.172,94	29.152,82		-29.152,82			
06.27 .07.50.AK	PlasMOF: Mass spectrometry assisted sustainable green approaches for food safety and authenticity	52.399,54	5.460,00		57.859,54	15.514,51	55.129,54		70.644,05	55.164,69	15.479,36
06.27 .07.50.AL	DOTACIÓN ADICIONAL ACCIÓN 9/2021					5.424,72		-1.208,25	4.216,47	4.216,47	
06.27 .07.50.AZ	DOTACIÓN ADICIONAL RYC2022-035915-I DAVID MORENO GONZALEZ							24.000,00	24.000,00	2.453,35	21.546,65
06.27 .07.55.AA	A. INVEST. DOTACION ADICIONAL UJA -PROGRAMA RAMÓN Y CAJAL 2021					60.091,36			60.091,36	15.242,13	44.849,23
Total 06.27		27.980,41	2.706,19		30.686,60	122.499,99	55.129,54	-18.677,65	158.951,88	77.076,64	81.875,24
06.28 .07.60.AA	Acción 1b. Problemas ambientales del uso de antibióticos ionóforos en producción animal: Degradación ymedidas de co					0,03		-0,03			
06.28 .07.65.AE	INVEST. PROGRAMA CAPTACION TALENTO INVESTIGADOR (EMERGIA) - CONV. 2021					57.931,59			57.931,59	51.245,79	6.685,80
06.28 .07.65.AG	Acción 1b. Hacia una nueva configuración de fotocatalizadores para descomposición solar de agua:esquema-Z directo y					61,16		-61,16			
06.28 .07.65.AN	Procedimiento versátil y multipropósito paraadecuación superficial de materiales grafénicos mediante técnicas de disol					4.919,64			4.919,64		4.919,64
06.28 .07.65.EI	AYUDAD DE MOVILIDAD AREA QUIMICA ORGANICA					171,06			171,06		171,06
Total 06.28						63.083,48		-61,19	63.022,29	51.245,79	11.776,50
06.30 .04.13.AV	Sarcopenia, envejecimiento inflamatorio y microbiota oral: efectos de la suplementación con probióticos y del ejercicio					4.936,61		-1.028,50	3.908,11		3.908,11
06.30 .06.30.AG	H2020-MSCA-IF-2020/SMART-AGRI-SPORE: Fighting the X. fastidiosa threat to EU agriculture - Novel smart biopesticide	33,96	8.225,18		8.259,14	68.878,95	4.146,55		73.025,50	66.746,83	6.278,67
06.30 .06.30.AL	DOTACIÓN ADICIONAL ACCIÓN 7/2022					5.874,55			5.874,55	5.859,67	14,88

ANEXO III.7. DETALLE EXPLICATIVO DEL COMPORTAMIENTO ECONÓMICO DE LA ACTIVIDAD REALIZADA POR AYUDAS A LA INVESTIGACIÓN (IFS) EN EL AÑO 2024 POR UNIDADES ORGÁNICAS

- En euros -

DESCRIPCIÓN UNIDAD ORGÁNICA		PRESUPUESTO DE INGRESOS EJERCICIO 2024				PRESUPUESTO DE GASTOS EJERCICIO 2024					
		DERECHOS RECONOCIDOS NETOS				CRÉDITOS					
Código Unidad de Gasto	Denominación	Importe Neto (1)	Deducciones (2)	Becas (3)	Total (4)=(1+2+3)	Saldo Ejercicio Anterior (5)	Crédito por Ingresos Externos (6)	Crédito Movimientos Internos (7)	Crédito Total (8)=(5+6+7)	Obligaciones reconocidas (9)	Remanente de Crédito (10)=(8-9)
06.30 .06.30.AN	ACCIÓN 4 (R01/04/2023)					250,00		-250,00			
06.30 .06.30.AO	ACCIÓN 4 (R02/04/2023)					7.000,00			7.000,00		7.000,00
06.30 .06.30.AV	DOTACIÓN DEL NUEVO CENTRO DE SIMULACIÓN CLÍNICA DE LA UNIVERSIDAD DE JAÉN: POTENCIANDO LA INVESTIGAC						459.800,00		459.800,00		459.800,00
Total 06.30		33,96	8.225,18		8.259,14	86.940,11	463.946,55	-1.278,50	549.608,16	72.606,50	477.001,66
06.31 .00.33.EI	AYUDA DE MOVILIDAD AL AREA DE ARQUEOLOGIA							4.290,00	4.290,00	575,98	3.714,02
06.31 .04.65.EI	AYUDA DE MOVILIDAD AREA DE HISTORIA DEL ARTE							4.290,00	4.290,00	4.128,99	161,01
06.31 .06.95.AD	DOTACIÓN ADICIONAL ACCIÓN 7/2022					6.000,00			6.000,00		6.000,00
Total 06.31						6.000,00		8.580,00	14.580,00	4.704,97	9.875,03
06.32 .04.45.40	PROY. ACCION 6 PAIUJA. LA MADERA EN EGIPTO DESDE EL REINO MEDIO HASTA EL REINO NUEVO: PRODUCCIÓN Y ECO					224,41		-224,41			
06.32 .04.45.AO	ACCIÓN 4 (R03/04/2023)					1.530,80			1.530,80	936,23	594,57
06.32 .04.45.AT	ESTUDIO INTERDISCIPLINAR DE LAS POBLACIONES ANTIGUAS Y SU EQUIPAMIENTO FUNERARIO ENCONTRADO EN LA N					4.845,00		-1.028,50	3.816,50	3.816,50	
06.32 .04.90.AH	DOTACIÓN ADICIONAL ACCIÓN 7/2022					2.663,63			2.663,63		2.663,63
06.32 .04.90.AK	Acción 1b. Carta Arqueológica de Riesgos Medioambientales y Acciones Digitales para Turismo Inteligentede elementos					897,25		-577,21	320,04	320,04	
06.32 .04.90.AN	La soberanía nacional de España desde perspectivas en patrimonio histórico, patrimonio documental y estrategia milita					40,85			40,85		40,85
06.32 .04.90.EI	AYUDA DE MOVILIDAD AREA DE HISTORIA MODERNA							3.690,00	3.690,00	3.690,00	
Total 06.32						10.201,94		1.859,88	12.061,82	8.762,77	3.299,05
06.33 .07.85.AP	Acción 1b. Desinfección de agua con LEDs ultravioleta y energía solar fotovoltaica para la reutilización delagua de depur					1.516,99		-1.516,99			
06.33 .07.85.AQ	Acción 1b. Generación distribuida basada en sistemas de autoconsumo en el sector industrial. Estudio delpotencial y de					67,73		-67,63	0,10		0,10
06.33 .07.85.BA	Tejados solares para el desarrollo sostenible. Avances para la generación eléctrica distribuida inteligente. TESOL					5.014,64		4.491,00	9.505,64	8.116,48	1.389,16
06.33 .07.85.BB	Desinfección de agua con LEDs ultravioleta y energía solar fotovoltaica para la reutilización del agua de depuradoras					5.036,36			5.036,36	5.008,16	28,20
06.33 .07.85.EI	AYUDA DE MOVILIDAD AREA DE TECNOLOGIA ELECTRONICA					5.010,00		-43,21	4.966,79	4.966,79	
Total 06.33						16.645,72		2.863,17	19.508,89	18.091,43	1.417,46
06.34 .05.60.AE	Acción 1b. Sistema de Detección e Identificación para la Asistencia Socio-sanitaria					1.792,36		-1.792,36			
06.34 .08.00.AI	Participar en EIC Transition 2024 (HORIZON-EIC-2024-TRANSITION-01) con el proyecto "SONART - Sonic Augmented Rea							2.000,00	2.000,00	2.000,00	
Total 06.34						1.792,36		207,64	2.000,00	2.000,00	
06.35 .02.55.AI	Impacto Ambiental Hospitalario y Concienciación en Sostenibilidad Ambiental de Profesionales Sanitarios: soluciones ha					4.763,57			4.763,57	4.642,96	120,61
06.35 .02.55.AN	Impact of suicidal ideation on maternal health and the risk factors: Breaking the taboo and spreading the latest knowled	1.679,00			1.679,00		1.679,00		1.679,00	1.101,80	577,20
06.35 .02.55.EI	AYUDA DE MOVILIDAD AREA DE ENFERMERIA							5.010,00	5.010,00	266,96	4.743,04
Total 06.35		1.679,00			1.679,00	4.763,57	1.679,00	5.010,00	11.452,57	6.011,72	5.440,85
06.36 .06.50.AL	ACCIÓN 1B. DIGITALIZACIÓN E INTERNACIONALIZACIÓN: NUEVOS MODELOS EMPRESARIALES.COMPARATIVA ENTRE EN					1.145,87		-343,98	801,89	801,89	
Total 06.36						1.145,87		-343,98	801,89	801,89	
06.38 .01.40.AE	Laboratorio-Observatorio de Riesgos Psicosociales de Andalucía					8.383,13			8.383,13		8.383,13
06.38 .01.40.AL	SUBVENCIÓN NOMINATIVA, EJERCICIO 2023, PARA EL LABORATORIO-OBSERVATORIO DE RIESGOS PSICOSOCIALES DE A					0,01			0,01		0,01
06.38 .01.40.AO	LABORATORIO-OBSERVATORIO DE RIESGOS PSICOSOCIALES DE ANDALUCÍA_SUBV NOMINATIVA 2024	17.625,00			17.625,00		17.625,00		17.625,00	16.985,49	639,51
06.38 .04.70.AN	DINÁMICAS DE CAMBIO, TRANSICIONES POLÍTICAS Y OBJETIVOS DE DESARROLLO: EL SISTEMA COMPETENCIAL DE LA A					4.886,39		-1.391,50	3.494,89	2.847,78	647,11
Total 06.38		17.625,00			17.625,00	13.269,53	17.625,00	-1.391,50	29.503,03	19.833,27	9.669,76
06.39 .01.25.27	GOBIERNOS LOCALES Y ECONOMIA COLABORATIVA	-85,88			-85,88						
06.39 .01.25.AD	ACCIÓN 1B. GOBIERNOS LOCALES, RETO DEMOGRÁFICO Y RECUPERACIÓN, TRANSFORMACIÓN Y RESILENCIA: LA MISIÓ					370,55		-370,55			
06.39 .01.25.AE	Acción 1b. Conectividad, despoblación y derechos de los ciudadanos: Principales retos para el Derechopúblico de la tran					302,52		-302,52			
06.39 .01.35.BH	XII JORNADAS INTERNACIONALES SOBRE SEGURIDAD Y DEFENSA	4.500,00			4.500,00		4.500,00		4.500,00	4.476,23	23,77
Total 06.39		4.414,12			4.414,12	673,07	4.500,00	-673,07	4.500,00	4.476,23	23,77
06.40 .01.60.53	A. INVEST. RENEWABLE-HIGH-SEAS. Marine renewable energies in areas beyond national jurisdiction..					18.290,80			18.290,80	3.261,06	15.029,74
06.40 .01.60.AE	DOTACIÓN ADICIONAL RYC2022-035996-I CARLOS SORIA RODRÍGUEZ							20.000,00	20.000,00		20.000,00
06.40 .01.60.AH	DOTACIÓN ADICIONAL Acción 8b CARLOS SORIA RODRÍGUEZ							20.000,00	20.000,00		20.000,00
Total 06.40						18.290,80		40.000,00	58.290,80	3.261,06	55.029,74
Total general		3.585.220,68	36.786,13		3.622.006,81	8.774.855,40	2.933.527,31	3.247.255,24	14.955.637,95	5.390.644,10	9.564.993,85

uaen.es

ANEXO III.7. (Continuación) DETALLE EXPLICATIVO DEL COMPORTAMIENTO ECONÓMICO DE LA ACTIVIDAD REALIZADA POR AYUDAS A LA INVESTIGACIÓN (IFS) EN EL AÑO 2024 POR UNIDADES ORGÁNICAS

- En euros -

DESCRIPCIÓN UNIDAD ORGÁNICA	ESTRUCTURA DEL GASTO									
Código Unidad de Gasto	Personal investigador (11)	Personal colaborador (12)	Material fungible (13)	Dietas y locomoción (14)	Otros (15)	Material bibliográfico (16)	Publicación artículos en revistas (17)	Subtotal Gasto Corriente (18)=(11 a 17)	Material inventariable (19)	Total Gastos (20)=(18+19)
02.03				1.774,16				1.774,16		1.774,16
02.03 .42					2.056,21			2.056,21		2.056,21
02.03 .43		508,30						508,30		508,30
02.03 .AB		17.959,85	2.497,32		599,26			21.056,43		21.056,43
02.03 .AC		19.054,70		5.881,40	238,93			25.175,03		25.175,03
02.03 .AD		48.992,04						48.992,04		48.992,04
02.03 .AE		40.379,32						40.379,32		40.379,32
02.03 .AF		48.694,51						48.694,51		48.694,51
02.03 .AJ		44.405,88		5.005,00				49.410,88		49.410,88
02.03 .AL.01		563.194,26						563.194,26		563.194,26
02.03 .AL.02		10,80						10,80		10,80
02.03 .AL.03		150.582,90						150.582,90		150.582,90
02.03 .AM		226.784,29						226.784,29		226.784,29
02.03 .AN		51.637,89		446,79	431,53	164,04		52.680,25		52.680,25
02.03 .AP		167.050,76						167.050,76		167.050,76
02.03 .AQ		121.758,00		2.211,16				123.969,16		123.969,16
02.03 .AU		47.860,26						47.860,26		47.860,26
02.03 .AW		959.384,36						959.384,36		959.384,36
02.03 .AX		27.998,40						27.998,40		27.998,40
02.03 .AY		11.648,85						11.648,85		11.648,85
02.03 .AZ		47.971,10						47.971,10		47.971,10
02.03 .BA		51.333,76						51.333,76		51.333,76
02.03 .BB		665.856,88						665.856,88		665.856,88
02.03 .BC		48.008,16						48.008,16		48.008,16
02.03 .BD				19.182,03	819,00			20.001,03		20.001,03
02.03 .BE				4.626,08				4.626,08		4.626,08
02.03 .BF		34.830,23						34.830,23		34.830,23
02.03 .BG				1.708,52				1.708,52		1.708,52
02.03 .BI		25.251,32						25.251,32		25.251,32
02.03 .BJ		25.251,32						25.251,32		25.251,32
02.03 .BK		23.871,32						23.871,32		23.871,32
02.03 .BL		23.223,43						23.223,43		23.223,43
02.03 .BM		31.093,76						31.093,76		31.093,76
02.03 .BN		37.800,24						37.800,24		37.800,24
02.03 .BO		37.800,24						37.800,24		37.800,24
02.03 .BP		37.800,24						37.800,24		37.800,24
02.03 .BR		53.237,14						53.237,14		53.237,14
02.03 .BS		16.958,08						16.958,08		16.958,08
02.03 .BT		50.206,16						50.206,16		50.206,16
02.03 .BU		22.736,97						22.736,97		22.736,97
02.03 .BV		22.686,00						22.686,00		22.686,00
02.03 .BW		24.016,17						24.016,17		24.016,17
02.03 .BX		24.016,17						24.016,17		24.016,17
02.03 .BY		24.262,62						24.262,62		24.262,62
02.03 .BZ		22.686,00						22.686,00		22.686,00
02.03 .CA		22.731,88						22.731,88		22.731,88
02.03 .CB		22.731,88						22.731,88		22.731,88
02.03 .CC		24.016,17						24.016,17		24.016,17
02.03 .CD		22.686,00						22.686,00		22.686,00

ANEXO III.7. (Continuación) DETALLE EXPLICATIVO DEL COMPORTAMIENTO ECONÓMICO DE LA ACTIVIDAD REALIZADA POR AYUDAS A LA INVESTIGACIÓN (IFS) EN EL AÑO 2024 POR UNIDADES ORGÁNICAS

- En euros -

DESCRIPCIÓN UNIDAD ORGÁNICA	ESTRUCTURA DEL GASTO									
Código Unidad de Gasto	Personal investigador (11)	Personal colaborador (12)	Material fungible (13)	Dietas y locomoción (14)	Otros (15)	Material bibliográfico (16)	Publicación artículos en revistas (17)	Subtotal Gasto Corriente (18)=(11 a 17)	Material inventariable (19)	Total Gastos (20)=(18+19)
02.03 .CE		24.079,58						24.079,58		24.079,58
02.03 .CF		23.078,99						23.078,99		23.078,99
02.03 .CG		10.490,45						10.490,45		10.490,45
02.03 .CH		26.451,15						26.451,15		26.451,15
02.03 .L2					549,79			549,79		549,79
02.03 .N4		112,61						112,61		112,61
02.03 .N5		9.323,60	136,50					9.460,10		9.460,10
02.03 .N6		140,12						140,12		140,12
02.03 .N7		27.757,87						27.757,87		27.757,87
02.03 .N9		109,46						109,46		109,46
02.03 .O3		49.434,03						49.434,03		49.434,03
02.03 .O8		71.268,48		723,88				71.992,36		71.992,36
02.03 .P1		257.196,94						257.196,94		257.196,94
Total 02.03		4.490.411,89	2.633,82	41.559,02	4.694,72	164,04		4.539.463,49		4.539.463,49
02.16 .AA			9.454,63		2.513,24	2.720,00		14.687,87		14.687,87
Total 02.16			9.454,63		2.513,24	2.720,00		14.687,87		14.687,87
03.10 .BA			1.561,48					1.561,48		1.561,48
Total 03.10			1.561,48					1.561,48		1.561,48
06.02 .02.20.AI			5.273,00					5.273,00		5.273,00
06.02 .02.20.AK			18,82					18,82		18,82
06.02 .02.20.AU					2.300,00			2.300,00		2.300,00
06.02 .02.20.BA			222,72	2.932,96	610,71	49,50		3.815,89	1.659,05	5.474,94
Total 06.02			5.514,54	2.932,96	2.910,71	49,50		11.407,71	1.659,05	13.066,76
06.03 .00.50.AG				1.636,05	241,10		1.293,56	3.170,71		3.170,71
06.03 .00.50.AO			115,50	680,41	21,54			817,45	2.018,64	2.836,09
06.03 .04.20.AS		1.691,24			518,77			2.210,01		2.210,01
06.03 .04.20.AT		4.887,89						4.887,89		4.887,89
06.03 .04.20.AU			2.251,13		660,18			2.911,31		2.911,31
06.03 .04.20.AV			48,75	805,63	305,78			1.160,16		1.160,16
Total 06.03		6.579,13	2.415,38	3.122,09	1.747,37		1.293,56	15.157,53	2.018,64	17.176,17
06.05 .01.50.AI			605,56	2.467,05	302,72	1.442,31		4.817,64		4.817,64
Total 06.05			605,56	2.467,05	302,72	1.442,31		4.817,64		4.817,64
06.08 .02.05.12	18.159,78	1.840,24		1.950,54	107,44			22.058,00		22.058,00
Total 06.08	18.159,78	1.840,24		1.950,54	107,44			22.058,00		22.058,00
06.09 .01.87.60						3.278,40		3.278,40		3.278,40
06.09 .01.87.AZ			840,00					840,00		840,00
06.09 .06.35.AA			211,11					211,11	109,15	320,26
Total 06.09			1.051,11			3.278,40		4.329,51	109,15	4.438,66
06.12 .02.65.05									586,07	586,07
Total 06.12									586,07	586,07
06.13 .07.20.AI									3.160,00	3.160,00
Total 06.13									3.160,00	3.160,00
06.14 .05.83.AM				1.780,73	114,00		1.586,26	3.480,99		3.480,99
Total 06.14				1.780,73	114,00		1.586,26	3.480,99		3.480,99
06.17 .02.80.AM			149,90	516,79	4,59	3.058,26		3.729,54		3.729,54
06.17 .02.80.AN			22,00	1.304,47	1.152,44			2.478,91	1.611,51	4.090,42
06.17 .02.80.AO			58,36	50,62	173,25			282,23		282,23
06.17 .04.27.AF			42,17	1.138,39	61,98		2.385,44	3.627,98	279,90	3.907,88
Total 06.17			272,43	3.010,27	1.392,26	3.058,26	2.385,44	10.118,66	1.891,41	12.010,07

ujaen.es

ANEXO III.7. (Continuación) DETALLE EXPLICATIVO DEL COMPORTAMIENTO ECONÓMICO DE LA ACTIVIDAD REALIZADA POR AYUDAS A LA INVESTIGACIÓN (IFS) EN EL AÑO 2024 POR UNIDADES ORGÁNICAS

- En euros -

DESCRIPCIÓN UNIDAD ORGÁNICA	ESTRUCTURA DEL GASTO									
Código Unidad de Gasto	Personal investigador (11)	Personal colaborador (12)	Material fungible (13)	Dietas y locomoción (14)	Otros (15)	Material bibliográfico (16)	Publicación artículos en revistas (17)	Subtotal Gasto Corriente (18)=(11 a 17)	Material inventariable (19)	Total Gastos (20)=(18+19)
06.18 .00.35.14				1.028,64	150,44	6.900,00		8.079,08		8.079,08
06.18 .00.35.AL			997,00					997,00	3.939,60	4.936,60
06.18 .05.70.AF					600,00			600,00		600,00
06.18 .05.70.AW			49,00	73,27	290,00			412,27		412,27
06.18 .05.70.BC				252,05	175,00			427,05		427,05
06.18 .05.70.BF				1.151,40	4.380,00			5.531,40		5.531,40
06.18 .05.70.BY			18,18		1.268,49			1.286,67		1.286,67
06.18 .05.70.BZ				1.329,39	1.154,55			2.483,94		2.483,94
06.18 .05.70.EI				3.312,77				3.312,77		3.312,77
Total 06.18			1.064,18	7.147,52	8.018,48	6.900,00		23.130,18	3.939,60	27.069,78
06.19 .05.05.BK		3.985,46		846,30				4.831,76		4.831,76
Total 06.19		3.985,46		846,30				4.831,76		4.831,76
06.20 .05.35.AQ				3.799,77	2.481,01			6.280,78		6.280,78
06.20 .05.35.AT				7.173,01				7.173,01		7.173,01
Total 06.20				10.972,78	2.481,01			13.453,79		13.453,79
06.21 .05.45.AC				26,67				26,67		26,67
06.21 .05.90.AD			125,55	1.514,91	1.060,50		262,27	2.963,23	1.254,56	4.217,79
Total 06.21			125,55	1.541,58	1.060,50		262,27	2.989,90	1.254,56	4.244,46
06.22 .05.55.AJ		44.782,89	3.551,72	814,71	2.244,15		2.692,34	54.085,81	4.349,70	58.435,51
06.22 .05.55.AR			41,52					41,52		41,52
06.22 .05.55.AS									2.900,00	2.900,00
06.22 .05.55.AT		4.042,17						4.042,17		4.042,17
06.22 .05.55.BC			59,35	1.173,22				1.232,57		1.232,57
06.22 .05.55.BD		3.023,97	72,00					3.095,97		3.095,97
06.22 .05.55.BE			294,25	26,52	2.915,29			3.236,06		3.236,06
06.22 .05.55.BF			276,46	1.428,21	620,00			2.324,67		2.324,67
06.22 .05.55.EI				3.418,00				3.418,00		3.418,00
Total 06.22		51.849,03	4.295,30	6.860,66	5.779,44		2.692,34	71.476,77	7.249,70	78.726,47
06.25 .02.15.AQ						3.000,00		3.000,00		3.000,00
06.25 .02.15.AR			288,43		2.659,17			2.947,60	545,24	3.492,84
Total 06.25			288,43		2.659,17	3.000,00		5.947,60	545,24	6.492,84
06.26 .06.20.AD			786,23	181,82	309,92			1.277,97	3.409,80	4.687,77
06.26 .06.80.AQ		9.038,62		1.426,68	1.280,94	4.750,00		16.496,24		16.496,24
Total 06.26		9.038,62	786,23	1.608,50	1.590,86	4.750,00		17.774,21	3.409,80	21.184,01
06.27 .07.50.AK		50.535,74	2.104,34	2.192,05	332,56			55.164,69		55.164,69
06.27 .07.50.AL					4.216,47			4.216,47		4.216,47
06.27 .07.55.AA			6.180,84		225,75		829,21	7.235,80	8.006,33	15.242,13
Total 06.27		50.535,74	8.285,18	2.192,05	4.774,78		829,21	66.616,96	8.006,33	74.623,29
06.28 .07.65.AE		40.634,72	5.152,85	1.678,39	2.743,83			50.209,79	1.036,00	51.245,79
Total 06.28		40.634,72	5.152,85	1.678,39	2.743,83			50.209,79	1.036,00	51.245,79
06.30 .06.30.AG		50.947,13	394,60	5.024,74	1.935,36	8.445,00		66.746,83		66.746,83
06.30 .06.30.AL			5.409,67		450,00			5.859,67		5.859,67
Total 06.30		50.947,13	5.804,27	5.024,74	2.385,36	8.445,00		72.606,50		72.606,50
06.31 .00.33.EI				575,98				575,98		575,98
06.31 .04.65.EI				4.128,99				4.128,99		4.128,99
Total 06.31				4.704,97				4.704,97		4.704,97
06.32 .04.45.AO				936,23				936,23		936,23
06.32 .04.45.AT			286,49		2.646,34			2.932,83	883,67	3.816,50
06.32 .04.90.AK				320,04				320,04		320,04

ANEXO III.7. (Continuación) DETALLE EXPLICATIVO DEL COMPORTAMIENTO ECONÓMICO DE LA ACTIVIDAD REALIZADA POR AYUDAS A LA INVESTIGACIÓN (IFS) EN EL AÑO 2024 POR UNIDADES ORGÁNICAS

- En euros -

DESCRIPCIÓN UNIDAD ORGÁNICA	ESTRUCTURA DEL GASTO									
Código Unidad de Gasto	Personal investigador (11)	Personal colaborador (12)	Material fungible (13)	Dietas y locomoción (14)	Otros (15)	Material bibliográfico (16)	Publicación artículos en revistas (17)	Subtotal Gasto Corriente (18)=(11 a 17)	Material inventariable (19)	Total Gastos (20)=(18+19)
06.32 .04.90.EI				3.690,00				3.690,00		3.690,00
Total 06.32			286,49	4.946,27	2.646,34			7.879,10	883,67	8.762,77
06.33 .07.85.BA		8.116,48						8.116,48		8.116,48
06.33 .07.85.BB			944,26					944,26	4.063,90	5.008,16
06.33 .07.85.EI				4.966,79				4.966,79		4.966,79
Total 06.33		8.116,48	944,26	4.966,79				14.027,53	4.063,90	18.091,43
06.35 .02.55.AI			154,71		2.500,00	170,25	1.818,00	4.642,96		4.642,96
06.35 .02.55.EI				266,96				266,96		266,96
Total 06.35			154,71	266,96	2.500,00	170,25	1.818,00	4.909,92		4.909,92
06.36 .06.50.AL			53,65		748,24			801,89		801,89
Total 06.36			53,65		748,24			801,89		801,89
06.38 .04.70.AN				864,05	1.983,73			2.847,78		2.847,78
Total 06.38				864,05	1.983,73			2.847,78		2.847,78
06.40 .01.60.53			252,00		3.009,06			3.261,06		3.261,06
Total 06.40			252,00		3.009,06			3.261,06		3.261,06
06.38 .01.40.AO	6.136,84	3.050,00	185,95	1.154,95	1.977,75	4.480,00		16.985,49		16.985,49
Total 06.38	6.136,84	3.050,00	185,95	1.154,95	1.977,75	4.480,00		16.985,49		16.985,49
06.02 .04.12.AC						3.000,00		3.000,00		3.000,00
Total 06.02						3.000,00		3.000,00		3.000,00
06.18 .05.70.BX		45.278,40	64,43		24,79	905,28		46.272,90	1.395,00	47.667,90
Total 06.18		45.278,40	64,43		24,79	905,28		46.272,90	1.395,00	47.667,90
06.35 .02.55.AN			65,00		1.036,80			1.101,80		1.101,80
Total 06.35			65,00		1.036,80			1.101,80		1.101,80
02.03 .CI		19.237,20						19.237,20		19.237,20
02.03 .CO		13.881,63						13.881,63		13.881,63
02.03 .CP		8.129,84						8.129,84		8.129,84
02.03 .CR				2.903,33				2.903,33		2.903,33
02.03 .CS				4.096,26				4.096,26		4.096,26
02.03 .CT				3.994,98				3.994,98		3.994,98
02.03 .CV		5.387,90						5.387,90		5.387,90
02.03 .DA				8.119,24				8.119,24		8.119,24
02.03 .DG				10.863,40				10.863,40		10.863,40
Total 02.03		46.636,57		29.977,21				76.613,78		76.613,78
06.02 .04.12.AA			9.965,19	3.070,01	204,88			13.240,08	5.853,98	19.094,06
Total 06.02			9.965,19	3.070,01	204,88			13.240,08	5.853,98	19.094,06
06.27 .07.50.AZ			1.783,91	132,17	537,27			2.453,35		2.453,35
Total 06.27			1.783,91	132,17	537,27			2.453,35		2.453,35
06.39 .01.35.BH	1.400,00	2.100,00		976,23				4.476,23		4.476,23
Total 06.39	1.400,00	2.100,00		976,23				4.476,23		4.476,23
02.03 .CJ		25.337,53						25.337,53		25.337,53
02.03 .CK		36.892,08						36.892,08		36.892,08
02.03 .CL		36.915,78						36.915,78		36.915,78
02.03 .CM		36.627,00						36.627,00		36.627,00
02.03 .CN		34.666,24						34.666,24		34.666,24
Total 02.03		170.438,63						170.438,63		170.438,63
06.02 .04.12.AB				6.121,98				6.121,98		6.121,98
Total 06.02				6.121,98				6.121,98		6.121,98
06.03 .04.20.AW				312,53				312,53		312,53
Total 06.03				312,53				312,53		312,53

ujaen.es

ANEXO III.7. (Continuación) DETALLE EXPLICATIVO DEL COMPORTAMIENTO ECONÓMICO DE LA ACTIVIDAD REALIZADA POR AYUDAS A LA INVESTIGACIÓN (IFS) EN EL AÑO 2024 POR UNIDADES ORGÁNICAS

- En euros -

DESCRIPCIÓN UNIDAD ORGÁNICA	ESTRUCTURA DEL GASTO									
Código Unidad de Gasto	Personal investigador (11)	Personal colaborador (12)	Material fungible (13)	Dietas y locomoción (14)	Otros (15)	Material bibliográfico (16)	Publicación artículos en revistas (17)	Subtotal Gasto Corriente (18)=(11 a 17)	Material inventariable (19)	Total Gastos (20)=(18+19)
06.18 .00.35.AN				1.136,17				1.136,17	1.644,00	2.780,17
Total 06.18				1.136,17				1.136,17	1.644,00	2.780,17
06.22 .05.55.BI				3.183,47	49,00			3.232,47		3.232,47
Total 06.22				3.183,47	49,00			3.232,47		3.232,47
06.34 .08.00.AI						2.000,00		2.000,00		2.000,00
Total 06.34						2.000,00		2.000,00		2.000,00
Total general	25.696,62	4.981.442,04	63.066,53	156.508,94	59.993,75	44.363,04	10.867,08	5.341.938,00	48.706,10	5.390.644,10

ANEXO III.8. DETALLE EXPLICATIVO DEL COMPORTAMIENTO ECONÓMICO DE LA ACTIVIDAD REALIZADA POR JORNADAS, CONGRESOS Y SIMILARES DE INVESTIGACIÓN (IFJ) EN EL AÑO 2024 POR UNIDADES

- En euros -

DESCRIPCIÓN UNIDAD ORGÁNICA		PRESUPUESTO DE INGRESOS EJERCICIO 2024				PRESUPUESTO DE GASTOS EJERCICIO 2024					
		DERECHOS RECONOCIDOS NETOS				CRÉDITOS					
Código Unidad de Gasto	Denominación	Importe Neto (1)	Deducciones (2)	Becas (3)	Total (4)=(1+2+3)	Saldo Ejercicio Anterior (5)	Crédito por Ingresos Externos (6)	Crédito Movimientos Internos (7)	Crédito Total (8)=(5+6+7)	Obligaciones reconocidas (9)	Remanente de Crédito (10)=(8-9)
04.01 .AA	REMANENTES DE FINANCIACIÓN AFECTADA SERVICIOS GENERALES					2.320,30			2.320,30		2.320,30
Total 04.01						2.320,30			2.320,30		2.320,30
06.24 .05.95.17	II JAEN CONFERENCE ON APROXIMATION THEORY, COMPUTER AIDED GEOMETRIC DESIGN, NUMERICAL METHODS A	945,00	105,00		1.050,00	254,13	945,00	12.900,00	14.099,13	10.625,85	3.473,28
Total 06.24		945,00	105,00		1.050,00	254,13	945,00	12.900,00	14.099,13	10.625,85	3.473,28
06.36 .06.50.74	31 HORAS. XXV CONGRESO NACIONAL DE LA ASOCIACIÓN CIENTÍFICA DE ECONOMÍA.					5.045,26			5.045,26	455,76	4.589,50
Total 06.36						5.045,26			5.045,26	455,76	4.589,50
06.39 .01.35.AQ	XI JORNADAS INTERNACIONALES SOBRE SEGURIDAD Y DEFENSA LA BRUJULA ESTRATÉGICA DE LA UNION EUROPEA Y					2,31			2,31		2,31
Total 06.39						2,31			2,31		2,31
Total general		945,00	105,00		1.050,00	7.622,00	945,00	12.900,00	21.467,00	11.081,61	10.385,39

Universidad de Jaén