

P.N. Sierra Mágina

Vuelta al Cárcel por el arroyo de las Víboras

RECOMENDACIONES

- ✓ Calzado adecuado y ropa cómoda para la actividad que se va a desarrollar.
- ✓ Mochila de tamaño suficiente para llevar lo necesario: almuerzo, guantes, gorro, gafas de sol y crema protectora, cortavientos y forro polar.
- ✓ Aunque pueda haber fuentes, **llevar suficiente agua** para todo el recorrido.
- ✓ Respetar el entorno natural y evitar daños. Dejemos todo como lo encontramos.
- ✓ Debemos valorar nuestras posibilidades: distancia, desnivel, tipo de terreno, etc. En caso de duda **SE RECOMIENDA** ponerse en contacto con el monitor





Hora y fecha salida: sábado, 30 de noviembre a las 9:00 h del pabellón Polideportivo de la UJA.

Regreso a las 16:00 horas aprox.

Desplazamiento en autobús.

Distancia aprox: 18 km. **Desnivel:** 940 mts.

Dificultad: Alta. Los participantes deben tener en cuenta el desnivel y que la mayor parte del recorrido discurre por terreno escarpado y campo a través.

			
2	3	3	3

Más información sobre la dificultad [pinche aquí](#)

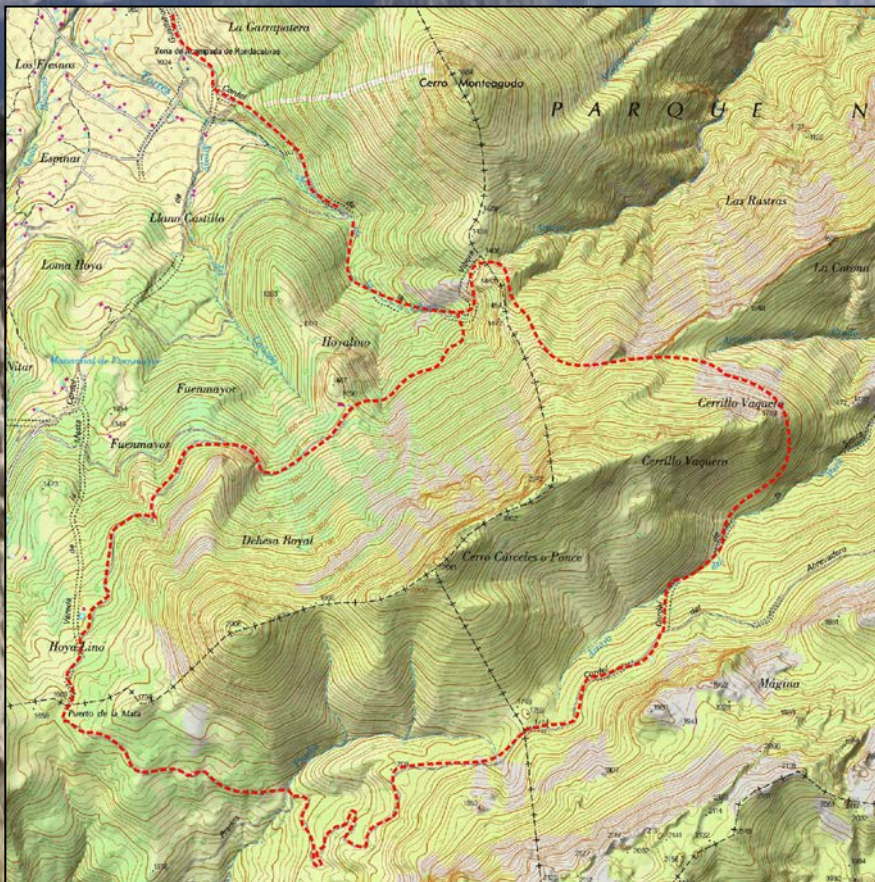

Nota Importante: El itinerario propuesto podrá ser modificado total o parcialmente por el monitor sin previo aviso, en función del nivel físico y/o técnico del grupo, meteorología, estado del terreno, horarios, etc.

Descripción del Itinerario

Recorrido espectacular pero muy exigente, tanto por el desnivel a salvar (casi 1000 mts) como por el terreno por el que discurre (en su mayoría sendero y campo a través). Partimos de la zona de acampada libre de Hondacabras y tomamos el sendero justo en una curva muy cerrada de la pista. Ascendemos por el Cordel del arroyo de las Víboras hasta que el sendero encuentra un paso en La Corona y llega a Prado Melgosilla. Vamos rodeando al Cárcel pasando por la base del Cerrillo Vaquero y cambiamos a la vertiente del Arroyo Perú. Partimos de la cara N de las Cárcel y ahora estamos en la S. Seguimos este sendero hasta que el arroyo Perú pasa muy cerca de la pista del Aguadero. Entonces tomamos esta pista y la seguimos hacia el O, hasta llegar a la pista de Mata Bejid y de aquí al Puerto de la Mata. Una vez en este puerto descendemos hasta que a nuestra izquierda sale un camino que nos dejara en el Aprisco de Gamellones. Desde aquí sale un sendero descendente que de nuevo nos deja en el Cordel de la Vibora. Solo resta regresar por el mismo lugar.