	INSTRUCCIONES TÉCNICAS DEL SERVICIO DE GESTIÓN ACADÉMICA	
	Proceso IT. [PC 09.01]-02	Fecha última modificación: 15/04/220 (Versión 2)

DENOMINACION:	MATRÍCULA PRUEBA DE MAYORES DE 25
----------------------	-----------------------------------

Cambios respecto de la versión anterior	
Actualización de normativa, impresos y enlaces de páginas web	

Elaborado	JOSÉ RAMÓN BLÁZQUEZ PARRA
Aprobado	JUAN CARLOS MORALES CAMACHO
Publicado	JOSÉ RAMÓN BLÁZQUEZ PARRA

Objeto	Establecer el Proceso Completo de Matriculación en la Prueba de Mayores de 25 desde que la persona solicitante accede a nuestra página web, para obtener información sobre dicha prueba, y ofrecer desglose minucioso de todos los pasos internos a seguir en Universitat XXI hasta finalización de la matrícula
---------------	--

Indicadores	I. [PC 09.1]-01 – Eficacia del formulario de matrícula en las PAAU>25
Registros	R. [PC 09]-01 - Gestor de contenidos R. [PC 09.1]-01 - UXXI-Académico: Acceso
Formatos	https://www.ujaen.es/estudios/acceso-y-matricula/acceso-y-admision-la-uja/contacte-con-acceso https://www.ujaen.es/estudios/acceso-y-matricula/sites/segundonivel_acceso_y_matricula/files/uploads/acceso/Mayores25/matricula-m25.pdf

Normativa	<ul style="list-style-type: none"> - (Decreto 500/2019, de 26 de junio, por el que se determinan los precios públicos, para el curso 2019/2020, de las Universidades Públicas de Andalucía por la prestación de servicios académicos y administrativos. - RD 412/2014, de 6 de Junio, por el que se establece la normativa básica de los procedimientos de Admisión a las enseñanzas universitarias oficiales de Grado - Resolución de 16 de enero de 2015, de la Dirección General de Universidades, por la que se hace público el Acuerdo de 23 de octubre de 2014 de la Comisión Coordinadora Interuniversitaria de Andalucía, por la que se establece el procedimiento y los programas para la realización de la prueba de acceso a la universidad de mayores de veinticinco años... - Resolución de 31 de octubre de 2019, de la Dirección General de Universidades, por la que se hace público el Acuerdo de 23 de octubre de 2019 de la Comisión Coordinadora Interuniversitaria de Andalucía, por
------------------	--

la que se actualizan los plazos y el calendario para la participación en la Prueba de Acceso a la universidad de mayores de veinticinco años para el curso 2019-2020

Resolución de Rectorado: pendiente para el curso 2019-2020

PROCESO DE MATRICULACIÓN PRUEBAS DE MAYORES DE 25 AÑOS

1. Acceso a la web. ¡Error! Referencia de hipervínculo no válida.y dentro de ella pinchamos en Estudios > Acceso y Admisión

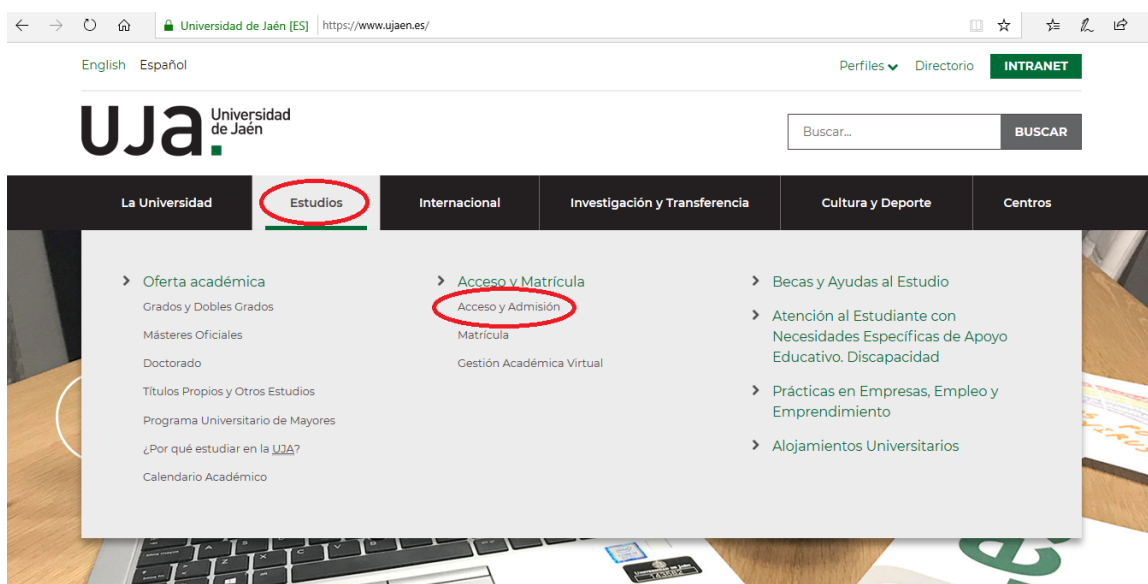

2. En la página de **Acceso y Admisión a la UJA** accede el/la alumno/a enlace [Pruebas de Acceso a la Universidad para mayores de 25 años](#)



The screenshot shows a web browser window with the URL <https://www.ujaen.es/estudios/acceso-y-matricula/acceso-y-admision-la-uja>. The page features a green header with the text "Preguntas frecuentes". Below this is a section titled "Enlaces relacionados" which contains a list of links. The link "Pruebas de Acceso a la Universidad para mayores de 25 años" is circled in red.

Preguntas frecuentes

Enlaces relacionados

- > Pruebas de Acceso y Admisión a la Universidad para estudiantes de Bachillerato y Ciclos Formativos de Grado Superior
- > **Pruebas de Acceso a la Universidad para mayores de 25 años**
- > Pruebas de Acceso a la Universidad para mayores de 45 años
- > Acceso a la Universidad para mayores de 40 años
- > Certificados de Calificaciones de las Pruebas de Acceso y Admisión a la Universidad
- > Traslado de expediente (Pruebas de Acceso y Admisión)
- > Estudiantes con estudios preuniversitarios extranjeros
- > Preinscripción en Grados
- > Preinscripción en Másteres
- > De interés para los Institutos
- > Reconocimiento parcial de estudios extranjeros

- Al pinchar en el enlace anterior se despliega la pantalla de **información de mayores de 25 años** donde las personas interesadas disponen de toda la información relativa a dicha prueba. En esta pantalla también se especifica el **proceso de matriculación y se adjunta formulario** para matriculación:

Matrícula:

- **Plazo de presentación de solicitudes:** 2 a 20 de marzo de 2020.
- **Procedimiento:** cumplimentar el [formulario](#) y

The screenshot shows the website for the University of Jaén (UJA) regarding the 'Mayores de 25 años' (Over 25 years) access exam. The page includes a navigation menu with options like 'La Universidad', 'Estudios', 'Internacional', 'Investigación y Transferencia', 'Cultura y Deporte', and 'Centros'. A search bar is located in the top right corner. The main heading is 'Mayores de 25 años'. Below the heading is a green button that says 'Solicita plaza en la UJA'. A paragraph explains that individuals aged 25 or older can participate in the access exam. The 'Matrícula:' section is circled in red and contains three bullet points: 1) 'Plazo de presentación de solicitudes: 2 a 20 de marzo de 2020.' 2) 'Procedimiento: cumplimentar el **formulario** y una vez **firmado** escanearlo y remitirlo a la cuenta **pruebasacceso@ujaen.es** junto con su DNI y el resto de los documentos que en su caso le acrediten como beneficiario de una bonificación, escaneados, y en unos días recibirá en su correo electrónico las contribuciones para el pago (si lo prefiere puede acudir directamente a nuestras dependencias).' 3) 'Fecha y lugar de realización de las pruebas: días 17 y 18 de abril de 2020 (lugar de realización de las pruebas: pendiente de su publicación).' Below this is a section titled 'Enlaces relacionados' with a list of links: 'Estructura de la prueba', 'Calendario', 'Procedimiento de admisión', 'Orientaciones y Exámenes de cursos anteriores', 'Consulta de calificaciones de la Prueba de Acceso a la Universidad para mayores de 25 años (convocatoria 2020)', 'Solicitud de reclamaciones (Disponible desde las 08:00 horas del día 1 de junio hasta las 23:59 del día 3 de junio)', 'Consulta de calificaciones tras las reclamaciones (Convocatoria 2020)', 'Descarga de la tarjeta oficial de calificaciones (Disponible a partir de las 14:00 horas del día 29 de mayo)', and 'Acuerdo 23-10-2014 de la Comisión Interuniversitaria de Andalucía que establece el procedimiento y los programas de la Prueba de Acceso a la Universidad para mayores de 25 años'. At the bottom, there is a section 'Documentos relacionados' with links to 'Acceso y Admisión a la Universidad por las Vías de Mayores de 25, 40 y 45 años', 'Acuerdo de la Comisión Coordinadora Interuniversitaria de Andalucía PAU mayores de 25 años', 'Material permitido mayores 25', and 'Resolución de 19 de septiembre de 2018, por la que se hace público el programa de Historia de la Filosofía'.

4. El alumno se descarga el formulario de matrícula y lo rellena



UNIVERSIDAD DE JAÉN
Servicio de Gestión Académica
Sección de Acceso

SOLICITUD DE INSCRIPCIÓN
PRUEBA DE ACCESO A LA UNIVERSIDAD PARA MAYORES DE 25 AÑOS
Convocatoria 2019-20

Imprimir

Borrar

Guardar

Datos Personales

NIF o Pasaporte: _____ PRIMER APELLIDO: _____ SEGUNDO APELLIDO: _____

NOMBRE: _____ Sexo: H M Fecha nacimiento: ____ / ____ / ____ Nacionalidad: _____

Localidad de nacimiento: _____ Provincia de nacimiento: _____ País de nacimiento: _____

Domicilio para notificaciones: _____ n.º: _____ piso: _____ pta.: _____ Código Postal: _____

Localidad: _____ Provincia: _____ Teléfono: _____ Móvil: _____ E-Mail: _____

Datos de matrícula para prueba de acceso a la Universidad para mayores de 25 años.

RAMA DE CONOCIMIENTO POR LA QUE DESEA REALIZAR LA FASE ESPECÍFICA:

El candidato deberá elegir al menos una de las cinco ramas de conocimiento que se indican a continuación. Una vez elegida, deberá escoger dos materias vinculadas a la misma, si bien al menos una de ellas deberá ser de entre las que se encuentran en color rojo.

Ramas de conocimiento:

<input type="checkbox"/> Artes y Humanidades	<input type="checkbox"/> Ciencias	<input type="checkbox"/> Ciencias de la Salud	<input type="checkbox"/> Ciencias Sociales y Jurídicas	<input type="checkbox"/> Ingeniería y Arquitectura
Materias	Materias	Materias	Materias	Materias
<input type="checkbox"/> Dibujo Artístico <input type="checkbox"/> Dibujo Técnico <input type="checkbox"/> Geografía <input type="checkbox"/> Historia General y del Arte <input type="checkbox"/> Historia de la Música y la Danza <input type="checkbox"/> Latín <input type="checkbox"/> Historia de la Filosofía	<input type="checkbox"/> Biología <input type="checkbox"/> Física <input type="checkbox"/> Matemáticas <input type="checkbox"/> Química	<input type="checkbox"/> Biología <input type="checkbox"/> Física <input type="checkbox"/> Matemáticas <input type="checkbox"/> Química	<input type="checkbox"/> Economía de la Empresa <input type="checkbox"/> Geografía <input type="checkbox"/> Latín <input type="checkbox"/> Matemáticas aplicadas a las CC. Sociales	<input type="checkbox"/> Dibujo Técnico <input type="checkbox"/> Física <input type="checkbox"/> Matemáticas <input type="checkbox"/> Tecnología Industrial

IDIOMA QUE ELIGE PARA LA FASE COMÚN:

Alemán Francés Inglés Italiano Portugués

TIPO DE MATRÍCULA

SELECCIONE UNA OPCIÓN

Si padece alguna discapacidad, indíquela: _____
(Adjuntar certificado expedido por la Delegación Provincial de Asuntos Sociales de la Junta de Andalucía u organismo competente en otras comunidades autónomas)

ESTE IMPRESO NO TIENE VALOR DE CARTA DE PAGO

Jaén, a _____ de _____ de 2020

DECLARO cumplir los requisitos para presentarme a la Prueba de Acceso a Mayores de 25 años y no estar en ninguna de las situaciones a las que alude el art. 1.1. de la Resolución de 9 de noviembre de 2015, de la Comisión Coordinadora Interuniversitaria.

Esta solicitud de inscripción solamente tendrá validez, acompañada del recibo/acreditación de pago correspondiente. El impago de dicho recibo a la fecha de su vencimiento, se interpretará como renuncia a la presente solicitud.

SR. RECTOR MAGNÍFICO DE LA UNIVERSIDAD DE JAÉN

Guardar

Imprimir

Borrar

(firma del/de la interesado/a)

5. Una vez **RELLENO Y FIRMADO** lo escanea y lo envía al correo pruebasacceso@ujaen.es tal y como establecen las instrucciones de la página web.

“ **Procedimiento:** cumplimentar el [formulario](#) y una vez **firmado** escanearlo y remitirlo a la cuenta pruebasacceso@ujaen.es junto con su DNI y el resto de los documentos que en su caso le acrediten como beneficiario de una bonificación, escaneados, y en unos días recibirá en su correo las instrucciones para el pago (si lo prefiere puede acudir directamente a nuestras dependencias). ”

6. Recibida la documentación vía email procedemos desde la Sección de Acceso a crearle una carpeta con su expediente en google Drive:

Creación de carpeta con su expediente.

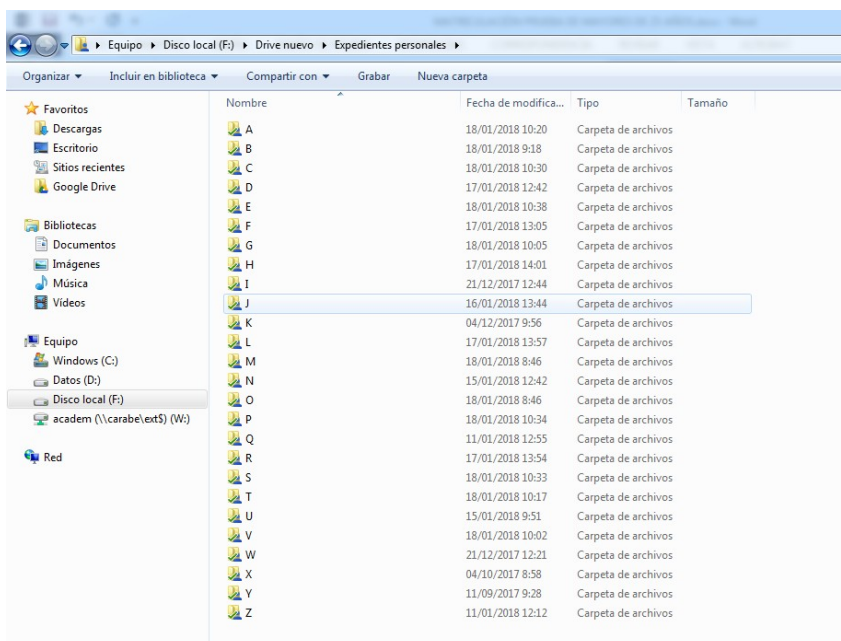
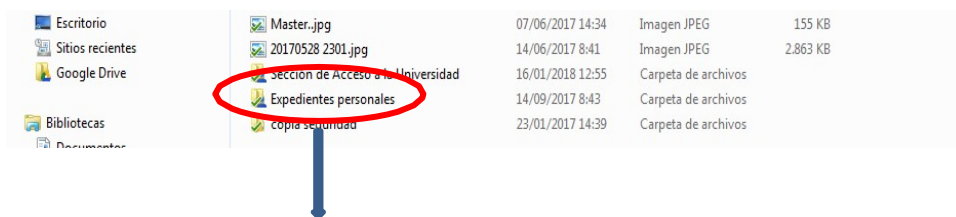

7. Realización de matrícula en UNIVERSITAS XXI:

a) Si el solicitante no está dado de alta en nuestra base de datos se le da de **alta**:

UNIVERISTAS XXI > ESPECIFICO > ACCESO > SELECTIVIDAD > MANTENIMIENTO DE DATOS PERSONALES (en otro proceso se explica este paso)

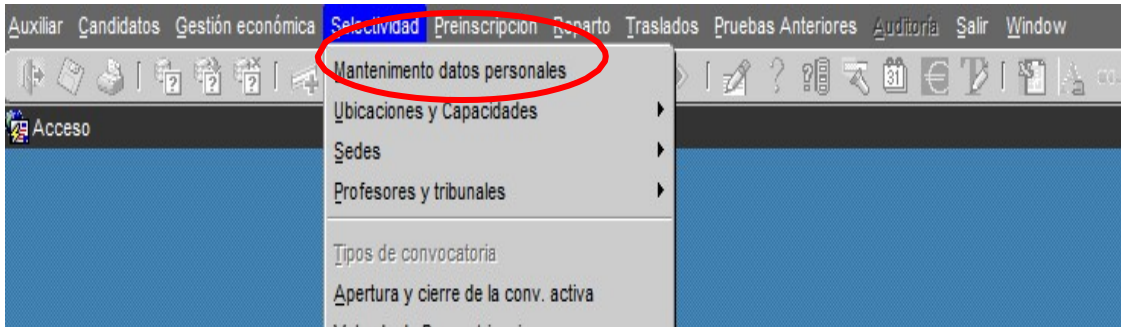
A screenshot of the 'Mantenimiento de Datos Personales' form. The form is divided into several tabs: 'Datos Básicos', 'Dom. Familiar', 'Dom. Temporal', 'Nacionalidad', 'Datos Alumno', 'C.C.C. Alum.', and 'Dom. Fiscal'. The 'Datos Básicos' tab is active, showing fields for 'Doc. de Identidad', 'Nombre', 'Primer Apellido', 'Segundo Apellido', 'Sexo' (Hombre/Mujer), 'Est. civil', 'Fecha de Nacimiento', 'E-mail', 'Teléfono', 'Fax', 'Tipo de Persona' (Profesor, Prof. ext., Alumno, Adm.), and 'Observaciones'. There are also fields for 'Código', 'Seg. Soc.', 'Uso. LDAP', and 'dn LDAP'. At the bottom, there are buttons for 'Cambio DNI', 'Direcciones de Envío', and 'Mant. Cuentas'. The footer of the application displays 'Documento de Identificación de la Persona UNIVERSIDAD DE JAÉN', 'INSERCIÓN', and the date '18/01/21' with the email 'ACHICA@UXXI'.

b) Realización de Matrícula Prueba de Acceso Mayores 25

UNIVERSITAS XXI > ESPECÍFICO > ACCESO > SELECTIVIDAD > PRUEBAS > MATRÍCULA PRUEBAS DE LAS PRUEBAS DE ACCESO > PANTALLA

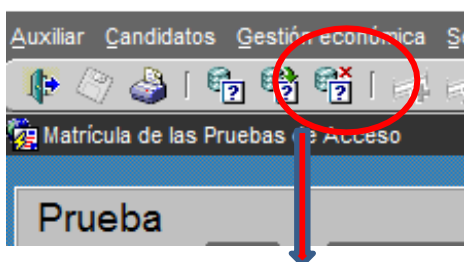
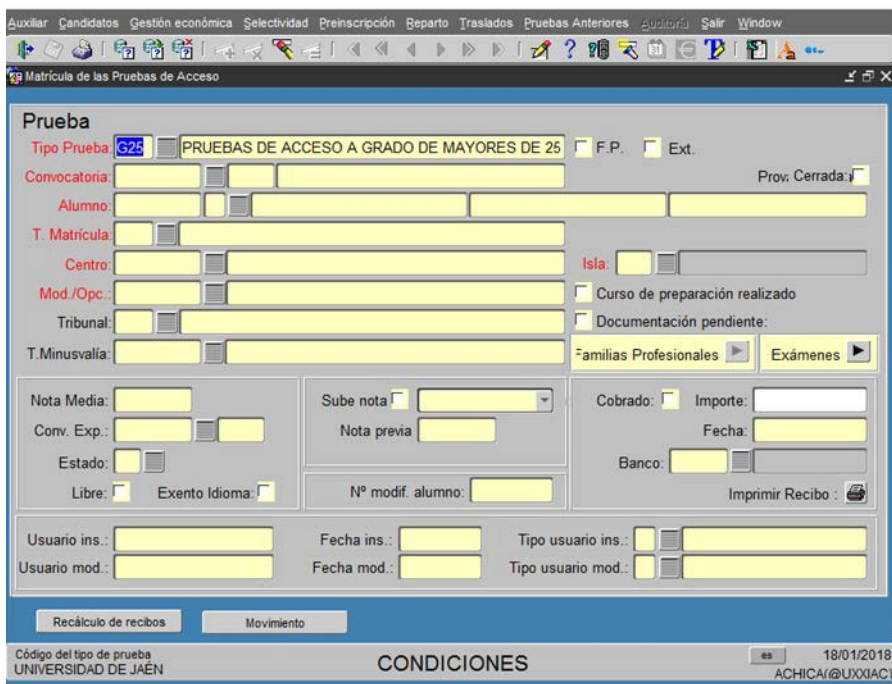
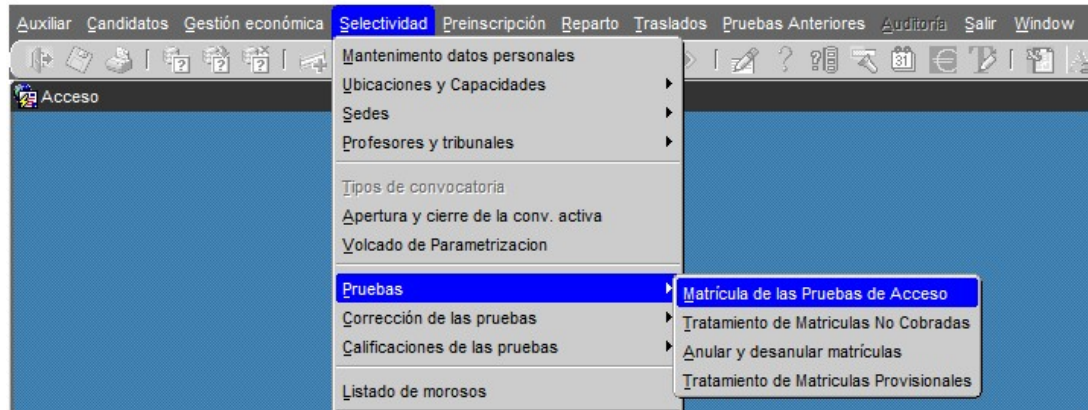

Se cancela consulta y procedemos a realizar la matrícula del alumno

Prueba

Tipo Prueba: G25 PRUEBAS DE ACCESO A GRADO DE MAYORES DE 25

Convocatoria: Prov. Cerrada:

Alumno:

T. Matricula:

Centro: Isla:

Mod./Opc.: Curso de preparación realizado

Tribunal: Documentación pendiente:

T. Minusvalía: Familias Profesionales ▶ Exámenes ▶

Nota Media: Sube nota Cobrado: Importe:

Conv. Exp.: Nota previa Fecha:

Estado: Banco:

Libre: Exento Idioma: N° modif. alumno: Imprimir Recibo:

Usuario ins.: Fecha ins.: Tipo usuario ins.:

Usuario mod.: Fecha mod.: Tipo usuario mod.:

Recálculo de recibos Movimiento

Código del tipo de prueba UNIVERSIDAD DE JAÉN INSERCIÓN es 18/01/2018 ACHICA@UXXIAC

Los campos obligatorios que tenemos que rellenar:

Tipo de Prueba: G25 Pruebas de Acceso a Grado de Mayores de 25 según RD

Convocatoria: (la que corresponda)

Alumno: (ponemos el número de su documento de identificación)

T. Matricula: (la que corresponda: Ordinaria, Familia Numerosa,

Discapacidad,...) **Centro:** Centro Mayores de 25 años

Mod./Opc.: Prueba de Acceso de Mayores de 25

años Le damos al botón de Exámenes:

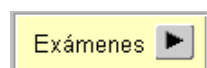

Finalizada la matrícula **imprimir recibo**. Lo guardamos en el expediente que se le ha creado anteriormente en Drive y procedemos a enviarle la carta de pago por correo electrónico para que pueda pagarlo en Caja Rural del Jaén.



Resguardo de Matrícula

Curso: 2019-20

Convocatoria: ABRIL2020

MATRICULA EN LAS PRUEBAS DE ACCESO DE MAYORES DE 25 AÑOS, SEGÚN REAL DECRETO 1892/2008

D.N.I.:

Alumno:

Modalidad de Bachillerato: Artes y humanidades

<u>MATERIAS</u>	
Materia	
	COMENTARIO DE TEXTO(GEN) LENGUA CASTELLANA(GEN) INGLÉS(GEN) GEOGRAFÍA(ESP) HISTORIA DE LA FILOSOFÍA(ESP)

Las materias listadas pueden estar sujetas a cambios sin que ello repercuta en el importe del recibo

<u>CONCEPTOS</u>			
Concepto	Cant.	Ip. unt.	Total
PRUEBA DE ACCESO PARA MAYORES DE 25 AÑOS	1.00	88.10	88.10
Totales:			88.10

<u>PAGO</u>					
Pago	Referencia	Importe	Emisión	Vencimiento	Cobro
1		88.10	17-03-20	24-03-20	

Conforme con la matrícula en la/s opción/es y materias reseñadas más arriba

Jaén, 17 de marzo de 2020

El/La interesado/a

Si el alumno viene por ventanilla se le realiza la matrícula directamente en ventanilla y se le entrega carta de pago en mano procediendo a guardar su documentación en la carpeta creada con su expediente personal.

El proceso de matriculación finaliza con el pago en Caja Rural de la tasa correspondiente.