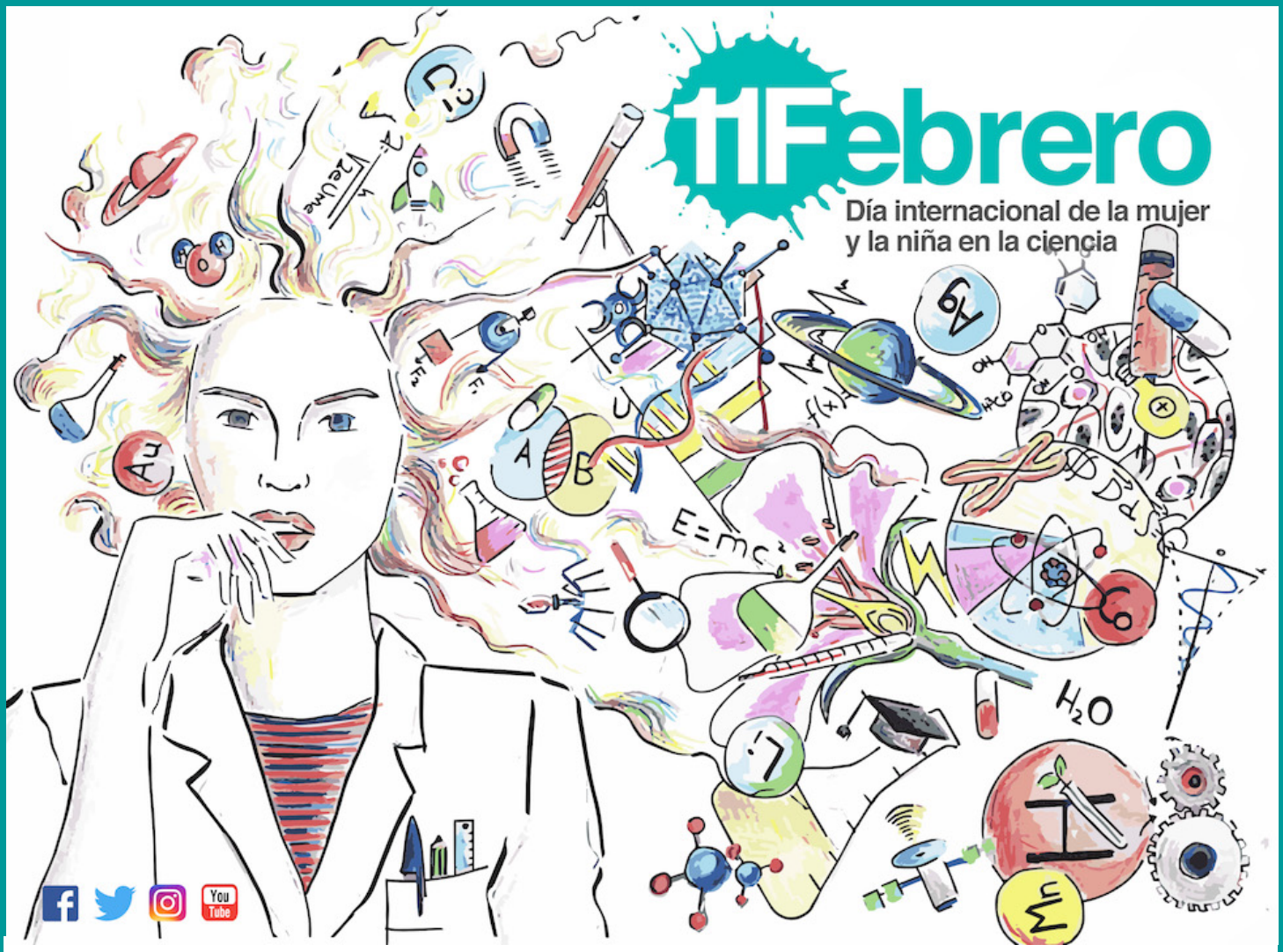

#quierosercientífica #UJAdivulga

Actividad dirigida a alumnado de Infantil y Primaria

¡Inscríbete! Del 17 de enero al 4 de febrero

Usa el formulario que aparece en la página web y que te adjuntamos en el correo. La adjudicación de taller se realizará por riguroso orden de inscripción, asignando en una primera vuelta 2 talleres por centro educativo

MÁS INFORMACIÓN:
Unidad de Cultura Científica y de la Innovación (UCC+i)
E-mail: ucc@ujaen.es
Teléfono: 953 211 839

Universidad de Jaén · UCC#i · Gobierno de España · Ministerio de Ciencia e Innovación · FECYT Fundación Española para la Ciencia y la Tecnología

PROGRAMACIÓN

CAMPUS DE JAÉN

9 h. Recepción

9.30 h. Bienvenida (B4- Aula E4)

Eva Mª Murgado Armenteros. Vicerrectora de Comunicación y Proyección Institucional

Antonia García Luque. Investigadora del Departamento de Didáctica de las Ciencias

10.30 h. Descanso para desayuno

11 a 13 h. Un día con una científica en la Universidad de Jaén:

1. **"Higiene de manos"**

Investigadora: Hikmate Abriouel Hayani. Departamento de Ciencias de la Salud
Lugar: Laboratorio 222B del edificio A2
Plazas: 20
Edad recomendada: alumnado de primaria

2. **"La ingeniería mueve el mundo. Sistemas inteligentes al servicio de la sociedad y el medioambiente"**

Investigadora: Mª Ángeles Verdejo Espinosa. Departamento de Ingeniería Eléctrica
Lugar: Laboratorio 265 y 270 del Edificio A3
Plazas: 30
Edad recomendada: alumnado de infantil y primaria

3. **"Mujeres científicas en la Psicología: ¡Descubramos su día a día dentro del laboratorio de Psicofisiología"**

Investigadoras: Casandra Montoro Aguilar y Carmen Gálvez Sánchez. Departamento de Psicología
Lugar: Laboratorio 021 del Edificio C5
Plazas: 20
Edad recomendada: alumnado de primaria

4. **"La mujer en la ciencia jurídica"**

Investigadora: Mª José Carazo Liébana. Departamento de Derecho Público
Lugar: Aula 1 del Edificio B5
Plazas: 25
Edad recomendada: alumnado de 6º de primaria

Universidad de Jaén · UCC#i Unidad de Cultura Científica y de la Innovación · Gobierno de España · Ministerio de Ciencia e Innovación · FECYT Fundación Española para la Ciencia y la Tecnología

5. “¿Qué nos enseña la psicología sobre los animales y el ser humano?”

Investigadoras: Carmen Torres Bares, Concepción Paredes Olay y Mª José Fernández Abad. Departamento de Psicología
Lugar: Laboratorio 024 del edificio A2
Plazas: 30
Edad recomendada: alumnado de 5º y 6º de primaria

6. "Con la ciencia podemos ayudar a los demás ¿quieres saber cómo?"

Investigadoras: Cristina Ortega Rodríguez, Ana Licerán Gutiérrez, Lucía Martín Montes y Antonio Luis Moreno Albarracín. Departamento de Economía Financiera y Contabilidad y Organización de Empresas
Lugar: Aula 2 del edificio B4
Plazas: 15
Edad recomendada: alumnado de primaria

7. "Diferencias de género en el miedo a los números y su relación con el rendimiento matemático"

Investigadora: Rocío Linares Martínez. Departamento de Psicología
Lugar: Aula 33 del edificio A4
Plazas: 15
Edad recomendada: alumnado de 5º y 6º de primaria

8. "Crea un mapa topográfico con tus propias manos y haz que llueva"

Investigadora: Mª Isabel Ramos Galán. Departamento de Ingeniería Cartográfica, Geodésica y Fotogrametría
Lugar: Laboratorio 366 del Edificio A3
Plazas: 75
Edad recomendada: alumnado de 3º de primaria

9. "El laboratorio UJA, una forma diferente de aprender sobre Ciencia"

Investigadora: Sara Suárez Manzano. Departamento de Didáctica de la Expresión Musical, Plástica y Corporal
Lugar: Sala de usos múltiples del Pabellón de Deportes de la Universidad de Jaén
Plazas: 30
Edad recomendada: alumnado de primaria

CAMPUS DE LINARES

9 h. Recepción (Edificio de Servicios Generales)

9.30 h. Bienvenida (Aula Magna, edificio de Servicios Generales)

Eva Mª Murgado Armenteros. Vicerrectora de Comunicación y Proyección Institucional

África Yebra Rodríguez. Investigadora del Departamento de Geología y Directora de Secretariado de Comunicación y Divulgación Científica

10.30 h. Descanso para desayuno

11 a 13 h. Un día con una científica en la Universidad de Jaén:

10.“Y tú, ¿qué quieres ser de mayor? Descubre referentes femeninos que lograron cosas maravillosas”

Investigadora: Mª José Sueza Espejo. Departamento de Lenguas y Culturas Mediterráneas
Lugar: A-01
Plazas: 25
Edad recomendada: alumnado de 1º de primaria

11. "Química en nuestro día a día"

Investigadora: Mª Carmen Murillo Cruz. Departamento de Química Física y Analítica
Lugar: Laboratorio L-042. Edificio de Laboratorios
Plazas: 15
Edad recomendada: alumnado de primaria

12."La vida secreta de los residuos. Operación salvemos el planeta"

Investigadora: María Teresa Cotes Palomino. Departamento de Ingeniería Química, Ambiental y de los Materiales
Lugar: Laboratorio L-012. Edificio de Laboratorios
Plazas: 25
Edad recomendada: alumnado de 1º y 3º de primaria

13." Cuidando de nuestro planeta: Energía y agua "

Investigadora: Marta Vivar García. Departamento de Ingeniería Electrónica y Automática
Lugar: Laboratorio L-118. Edificio de Laboratorios
Plazas: 35
Edad recomendada: alumnado de infantil

Universidad de Jaén
UCC#i Unidad de Cultura Científica y de la Innovación
GOBIERNO DE ESPAÑA MINISTERIO DE CIENCIA E INNOVACIÓN
FECYT FUNDACIÓN ESPAÑOLA PARA LA CIENCIA Y LA TECNOLOGÍA