ZONAS AJARDINADAS: HUMEDAL EXPERIMENTAL

Situado en la zona trasera del Edificio A2, el Humedal Experimental (HUMESPAUJA) constituye una infraestructura para la docencia e investigación en torno a los humedales.

Plano de la zona del Humedal vallada perimetralmente en torno a las instalaciones, que incluyen el propio humedal y dos casetas, más un conjunto de plantas y arbolado.

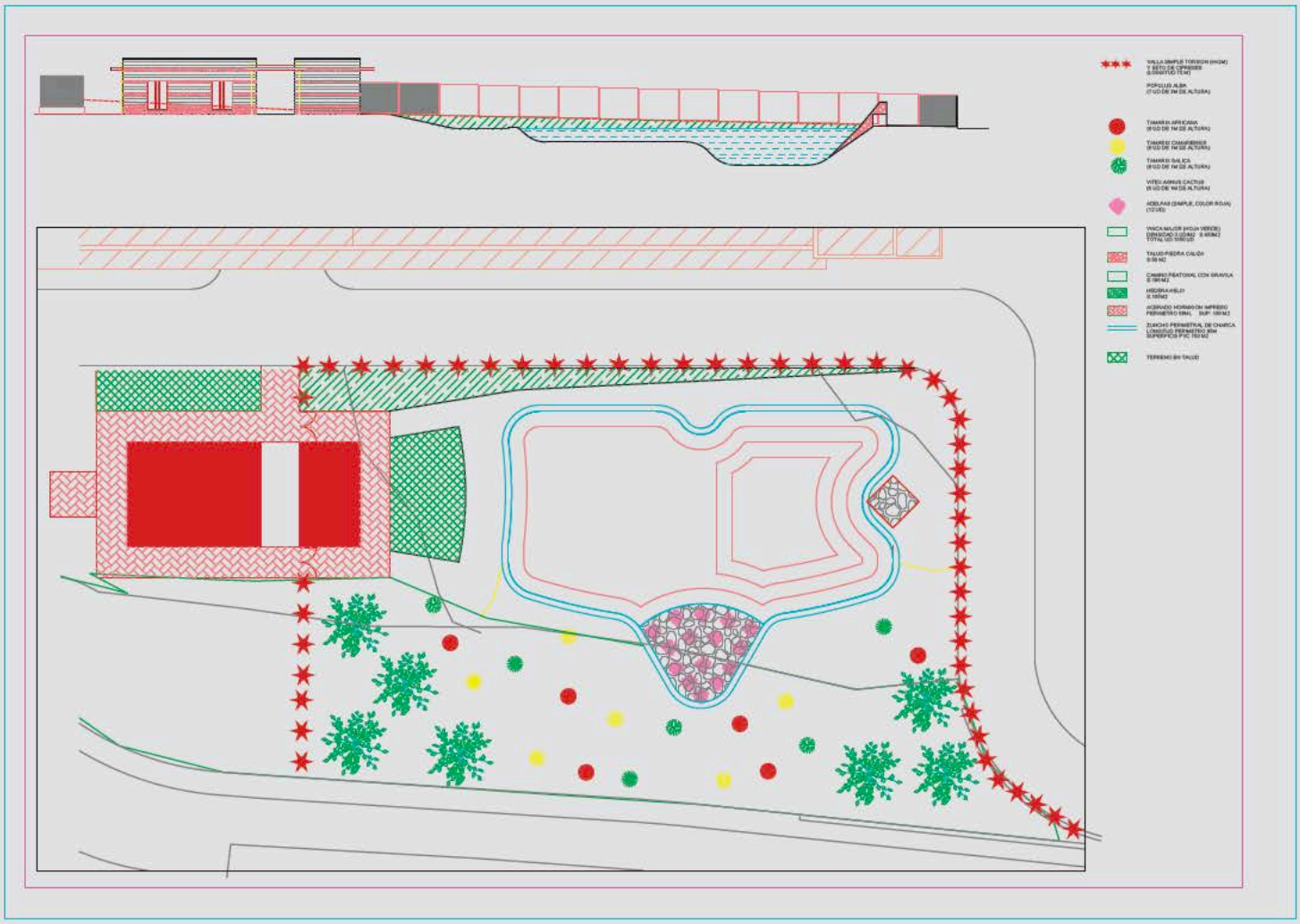
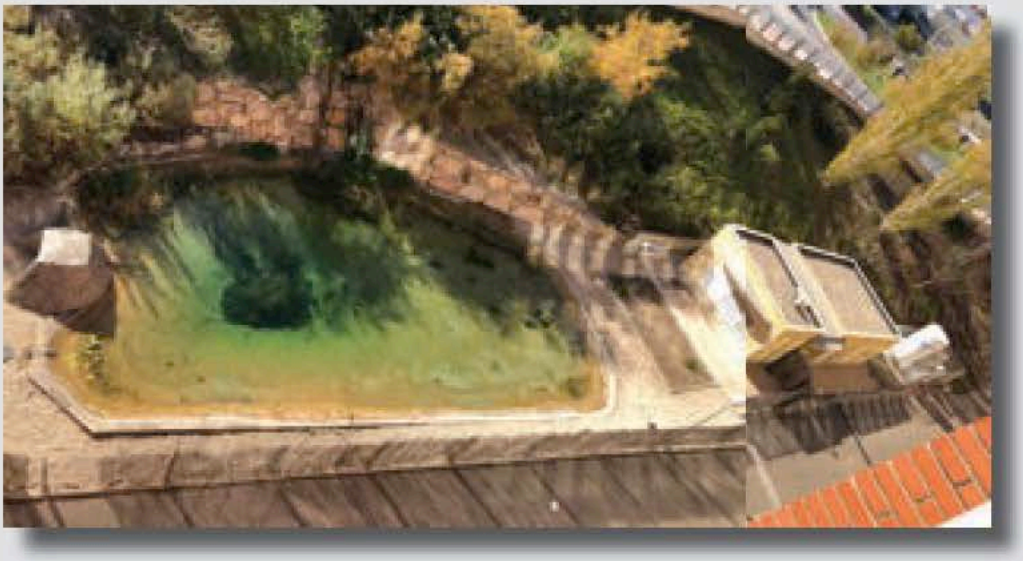
Detalle del Humedal Experimental en el Campus Las Lagunillas de Jaén.