**PC 04.- GESTIÓN DEL MANTENIMIENTO**

**PC 04.1.- GESTIÓN DEL MANTENIMIENTO**
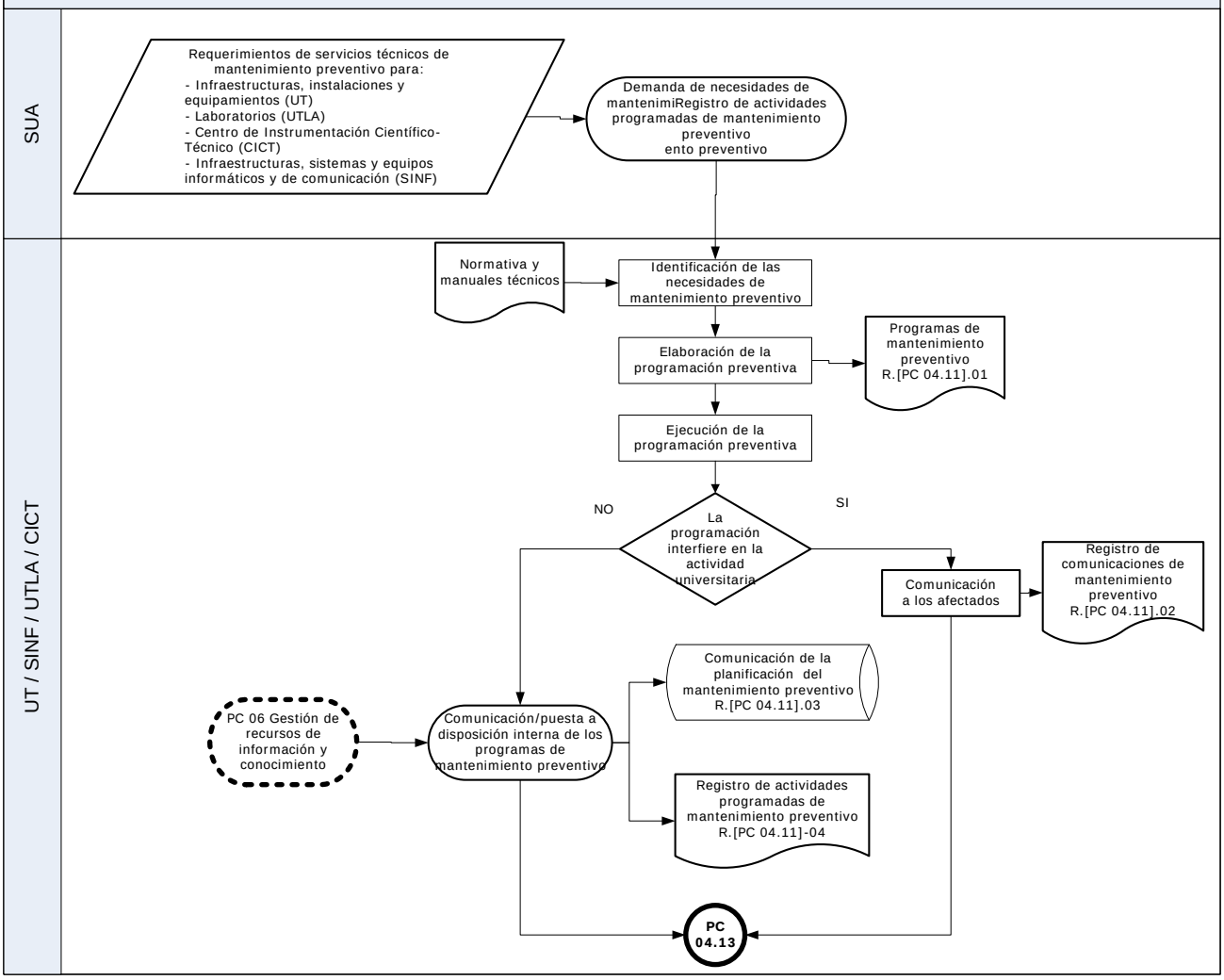
**PC 04.11.- GESTIÓN DEL MANTENIMIENTO PREVENTIVO / NORMATIVO**